

Št. zadeve: SM-LUČRAD52S

Izdelano v: Ljubljani, dne 20.02.2024

ZADEVA: **STROKOVNO MNENJE o ogroženosti stavbe Raduha 52, Luče**

**Državna tehnična pisarna**, ki skladno z 157. členom Zakona o interventnih ukrepih za odpravo posledic poplav in zemeljskih plazov (Uradni list RS, št. 95/23 in Uradni list RS z dne 1. 9. 2023) in Zakonom o spremembah in dopolnitvah Zakona o interventnih ukrepih za odpravo posledic poplav in zemeljskih plazov iz avgusta 2023 (Uradni list RS, št. 117/23 z dne 20. 11. 2023) (v nadaljevanju ZIUOPZP) deluje v sestavu Službe vlade za obnovo po poplavih in plazovih, skladno s 151.b členom podaja

## STROKOVNO MNENJE

### A. o stanju objekta<sup>\*op.1:</sup>

| Z.št. | št. stavbe | SID (identifikator) | Namembnost objekta  |
|-------|------------|---------------------|---------------------|
| 1.    | 80         | 21128650            | STANOVANJSKI OBJEKT |

### B. in povezanih nepremičnin (objektov iz tč.A)<sup>\*op.2:</sup>

| Z.št. | PARC.ŠT.    | K.O.       | OBČINA    |
|-------|-------------|------------|-----------|
| 1.    | 324/8 (del) | 911-RADUHA | 3334 Luče |

Državna tehnična pisarna ugotavlja:

- da za navedeni objekt obstaja visoka ogroženost zaradi zemeljskega ali hribinskega plazov kot posledice poplav in plazov in s tem povezana visoka nevarnost porušitve ali znatnega poškodovanja objektov kot posledice poplav, s čimer bi lahko nastale škodljive posledice za življenje in zdravje ljudi,
- da je to skladno s 151.a členom ZIUOPZP.

in predlaga:

## NUJNO ODSTRANITEV

objekta iz tč. A na nepremičninah iz tč. B. tega mnenja

### UTEMELJITEV STROKOVNEGA MNENJA:

Obravnavani objekt je v neurju 4.8.2023 prizadel hudourniški plaz, ki se je ponovno aktiviral na Z in SZ zaledni brežini stanovanjskega objekta.

V Geološkem mnenju o plazovni nevarnosti lokacije na naslovu Raduha 52, ki je priloga temu mnenju, je ugotovljeno, da je po močnem deževju med 4. in 5. avgustom 2023 nastalo več novih odlomnih robov na starejšem (fosilnem) kamninskem plazu, kar se kaže v razpokanosti in posedenosti okoliškega terena ter razpokanosti lokalne ceste v zaledju plazu. Prav tako je obravnavani objekt avgusta 2023 zasul hudourniški drobirski tok, ki je pritekkel iz S dela pobočja.

V mnenju je ugotovljeno, da je objekt na nevarnem območju, saj lahko ob močnem deževju pride do obsežnejše ponovne aktivacije fosilnega plazu, novih odlomnih robov in posledično do nove splazitve, kar lahko ogrozi življenja ali zdravje ljudi. Stanovanjski objekt Raduha 52 pa se nahaja tudi na območju, kjer je možno ponovno zasutje z drobirskim hudourniškim materialom. Obnova ali gradnja objektov iz geološkega vidika na tem območju ni varna.

**ZARADI TEH DEJSTEV PREDLAGAMO NUJNO ODSTRANITEV OBJEKTOV.**

Slika 1: **SIT-UACIJA IN NAVEDBA OBJEKTOV**, ki so skladno s STROKOVNIM MNENJEM predlagani za odstranitev (vir: <https://www.geoprostor.net>)

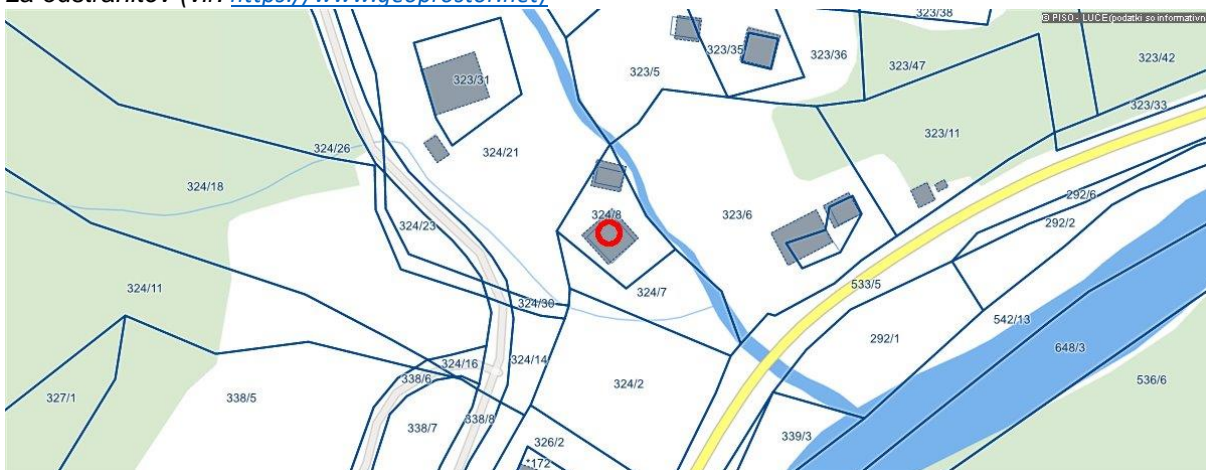

### SPLOŠNE OPOMBE:

- STROKOVNO MNENJE se izdaja za namen odprave posledic poplav in zemeljskih plazov iz avgusta 2023 in ga skladno z 151.c členom ZIUOPZP predhodno potrди Svet Vlade Republike Slovenije za obnovo.
- Izhajajoč iz uradnih podatkov izhaja, da na obravnavanih nepremičninah parcelne meje niso urejene; razmejitev na nepremičnino natančno zato ni mogoča!

- Ob evidentiranih objektih so lahko razmeščeni tudi ostali pomožni ali neevidentirani objekti.
- Nepremičnine, ki niso obremenjene z evidentiranimi objekti niso predmet strokovnega mnenja.

**OPOMBE (kot v tekstu):**

*Op.1: Vir (<https://www.geoprostor.net>) navaja objekte na nepremičninah kot zavedeno v tabeli;*

*Op.2: Znak zvezdica (\*) pred številko parcele pomeni, da gre za stavbno parcelno številko.*

**ZAKONSKI OKVIR :**

- Skladno z 151.c členom ZIUOPZP, SKLEP za odstranitev nepremičnin z objekti; v katerem se opredeli in utemelji, da je zaradi zavarovanja življenja in zdravja ljudi odstranitev objektov nujno potrebna in v javno korist, sprejme Vlada RS.
- Predlog sklepa javno razgrne za najmanj 15 dni. O kraju in času javne razgrnitve se javnost obvesti z javnim naznanilom na osrednjem spletnem mestu državne uprave in na krajevno običajen način. V okviru javne razgrnitve ima javnost možnost dajati pripombe in predloge, o katerih mora predlagatelj sklepa zavzeti stališče, nato pa o tem obvestiti dajalca pripomb in predlogov.

Vodja Državne tehnične pisarne:

dr. Blaž Dolinšek, univ.dipl.inž.grad.

Podpis:

---

**Priloge:**

- Priloga 1: Fotografije stanja objekta(ov) po elementarni nesreči iz dne 4.8.2023 (vir: arhiv DTP)
- Priloga 2: Geološko mnenje o plazovni nevarnosti lokacije na naslovu Raduha 52, št. 4-2007570-24 iz dne 26.1.2024

**Priloga 1: Fotografije stanja objekta(ov) po elementarni nesreči iz dne 4.8.2023**



*Fotografija 1: nanos materiala na Z strani objekta*



*Fotografija 2: Razpoke na JZ fasadi objekta*



*Fotografija 3: nanos materiala na JZ strani objekta*



*Fotografija 4: Razpoke na SV fasadi objekta*





REPUBLIKA SLOVENIJA  
SLUŽBA VLADE RS ZA OBNOVO PO POPLAVAH IN PLAZOVIH

DRŽAVNA TEHNIČNA PISARNA

Gregorčičeva ulica 25, 1000 Ljubljana

T: 01 478 10 00

E: gp.sopp@gov.si

www.gov.si

Številka:4-2007570-24

Datum: 26.1.2024

*Prosimo vas, da se pri odgovoru sklicujete na številko našega dokumenta.*

**ZADEVA: Geološko mnenje o plazovni nevarnosti lokacije na naslovu Raduha 52, Luče**

Lokacijo objekta Raduha 52, v kraju Luče, je v neurju 4.8.2023 prizadel fosilni plaz, ki se je ponovno aktiviral na Z in SZ zaledni brežini stanovanjskega objekta.

Prvi terenski ogled je bil opravljen 5.10.2023, kjer je potekalo podrobno inženirsko-geološko kartiranje širše okolice. Ugotovljeno je bilo, da je po močnem deževju med 4. in 5. avgustom 2023 nastalo več novih odlomnih robov na starejšem (fosilnem) kamninskem plazu, kar se kaže v razpokanosti in posedenosti okoliškega terena ter razpokanosti lokalne ceste v zaledju plazu. Prav tako je obravnavani objekt avgusta 2023 zasul hudourniški drobirski tok, ki je pritekel iz S dela pobočja.



*Slika 1: Pogled (DOF) na območje stanovanjskega objekta Raduha 52, po ujmi avgusta 2023*

Širše območje obravnavane lokacije gradijo andezitni tufi in tufiti z vmesnimi vložki vulkanskih breč. Po detajlnem geološkem kartiranju so bili na območju vulkanoklastičnih kamnin zaznani starejši kamninski masni pomiki – odlomni robovi (oranžna barva - Slika 2). Andezitni tufi in tufiti so zaradi mehanskih karakteristik in koncentriranja zaledne vode na obravnavanem območju močno prepereli. Po pobočju, v coni šibkih kamnin, si je voda izdolbla strugo in tako so nastale hudourniške grape, ki potekajo prečno na reko Savinjo. Ožje območje reke Savinje gradijo aluvialni nanosi, nad njimi se lokalno pojavljajo aluvialne pahljače ledeniškega nastanka (zelena barva - Slika 2).

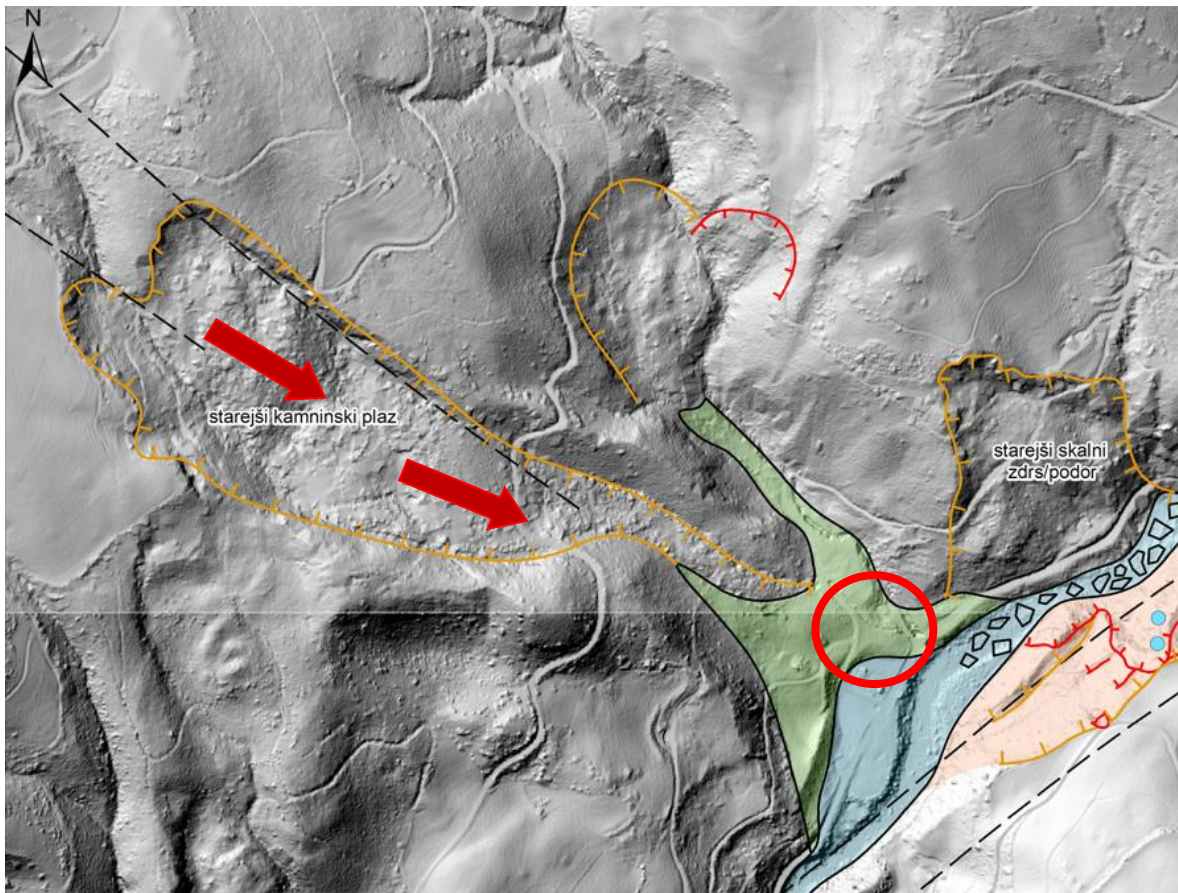

*Slika 2: Pogled na ponovno aktiviran fosilni plaz nad objektom Raduha 52 (rdeča puščica) ter na nov odlomni rob (rdeča črtkana črta), ki je povzročil nastanek hudourniškega drobirskega toka – lokacija objekta Raduha 52 označena z rdečim krogom (GeoZS, oktober 2023)*

Na območju hudourniške grape je nastal nov odlomni robovi, kjer se je v strugo hudournika počasi sipal heterogen prepereli material. V obstoječem hudourniku se je tako nakopičil material, ki je skupaj z vodo poplavlil in zasul nižje ležeče objekte.

Po terenskem ogledu in inženirski presoji ugotavljamo, da je objekt na nevarnem območju saj lahko ob močnem deževju pride do obsežnejše ponovne aktivacije fosilnega plazju, novih odlomnih robov in posledično do nove splazitve, kar lahko ogrozi življenja ali zdravje ljudi. Stanovanjski objekt Raduha 52 pa se nahaja tudi na območju, kjer je možno ponovno zasutje z drobirskim hudourniškim materialom. Sanacija plazju bo, v kolikor se bo izvajala, obsežna, zahtevna in dolgotrajna. Ponovna gradnja objekta ali popravilo obstoječega objekta na tem območju iz geološko geomehanskega vidika zato nista sprejemljivi.

PRIPRAVILA:

mag. Katarina ŽIBRET, univ.dipl.inž.geol

VODJA DRŽAVNE TEHNIČNE PISARNE:

dr. Blaž DOLINŠEK, univ.dipl.inž.grad