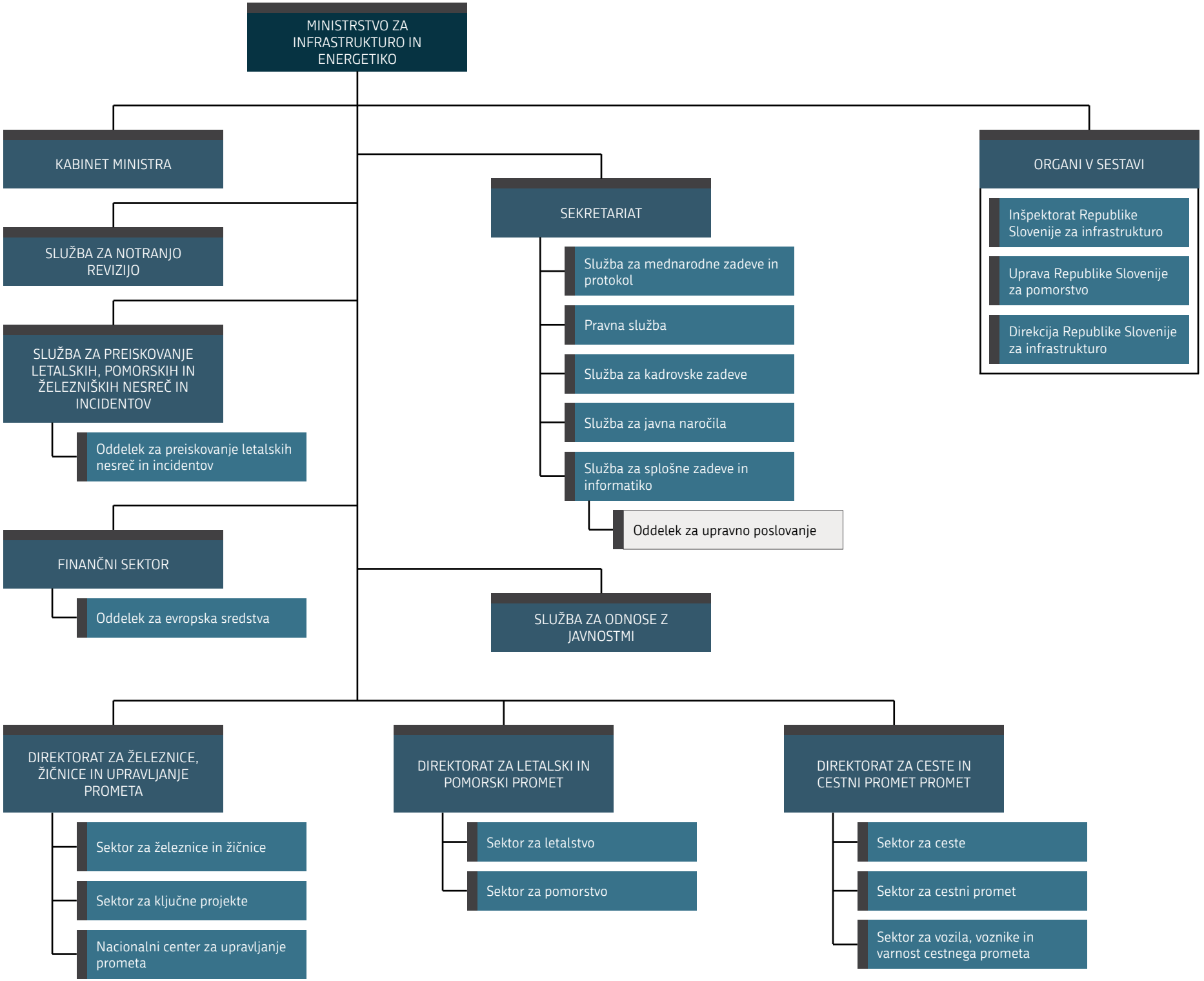
MINISTRSTVO ZA INFRASTRUKTURO IN ENERGETIKO
KABINET MINISTRA
SLUŽBA ZA NOTRANJO REVIZIJO
SLUŽBA ZA PREISKOVANJE LETALSKIH, POMORSKIH IN ŽELEZNIŠKIH NESREČ IN INCIDENTOV
Oddelek za preiskovanje letalskih nesreč in incidentov
FINANČNI SEKTOR
Oddelek za evropska sredstva
SEKRETARIAT
Služba za mednarodne zadeve in protokol
Pravna služba
Služba za kadrovske zadeve
Služba za javna naročila
Služba za splošne zadeve in informatiko
Oddelek za upravno poslovanje
SLUŽBA ZA ODNOSE Z JAVNOSTMI
ORGANI V SESTAVI
Inšpektorat Republike Slovenije za infrastrukturo
Uprava Republike Slovenije za pomorstvo
Direkcija Republike Slovenije za infrastrukturo
DIREKTORAT ZA ŽELEZNICE, ŽIČNICE IN UPRAVLJANJE PROMETA
Sektor za železnice in žičnice
Sektor za ključne projekte
Nacionalni center za upravljanje prometa
DIREKTORAT ZA LETALSKI IN POMORSKI PROMET
Sektor za letalstvo
Sektor za pomorstvo
DIREKTORAT ZA CESTE IN CESTNI PROMET PROMET
Sektor za ceste
Sektor za cestni promet
Sektor za vozila, voznike in varnost cestnega prometa