



SPREMNI OBRAZEC ZA ODVZEM VZORCEV RAC MLAKARIC ZA PREISKAVO NA AVIARNO INFLUENCO*

Uplenitelj:

LD/LPN: _____

Ime in priimek: _____

Telefon: _____

Podatki o živali

1. Datum odstrela: _____

2. Ocena starosti: _____

3. Spol (obkroži):

M

Ž

4. Teža živali: _____

5. Opombe (morebitne spremembe na živali, poškodbe, kondicija, ...): _____

Lokacija odstrela

1. Občina: _____

2. LD/LPN: _____

3. Kraj oz. revir*: _____

4. Koordinate oz. kvadrant:

X

Y

5. Ura odvzema vzorcev: _____

* če ni znana točna lokacija (hišna številka ali koordinate, je potrebno čimbolj natančno vpisati kraj odvzema, npr. kako se kraju reče »po domače«, najbližja hišna številka, kjer je to sprejemljivo,...)

Vzorci brisov sem skupaj z obrazcem dostavil na OU Uprave/NVI/veterinarsko organizacijo:

Vzorci oddal: _____

Dne: _____

PREVZEM DIAGNOSTIČNEGA MATERIALA ZA PREISKAVE NA AVIARNO INFLUENCO

OU Uprave/NVI/veterinarska organizacija: _____

Št. protokola: _____

Datum sprejema: _____

Vzorci sprejel: _____

Žig

Podpis:

* kopijo spremnega obrazca vrniti lovcu/prinesitelju



NAVODILA ZA ODVZEM OROFARINGEALNEGA IN KLOAKALNEGA BRISA PRI PTICAH

1. PRIBOR, POSTOPEK JEMANJA IN TRANSPORT VZORCEV

- a) **PRIBOR:** komplet za vzorčenje (sterilni brisi v epruveti, vrečka za shranjevanje brisov, svinčnik za označevanje, spremni dopis, rokavice za enkratno uporabo), hladilna torba z ohlajenimi hladilnimi enotami.
- b) **PRIPRAVA PRED VZORČENJEM:** pred odhodom na lov in odvzemom vzorcev pripravite hladilno torbo s predhodno ohlajenimi hladilnimi enotami. Dno hladilne torbe mora biti pokrito s hladilnimi enotami. Kompleti za vzorčenje (brisi) se po predhodnem dogovoru (po elektronski pošti: brigita.slavec@vf.uni-lj.si) prevzamejo osebno na Veterinarski fakulteti, Laboratorij za diagnostiko kužnih bolezni perutnine in ptic (naslov in telefonska številka v nadaljevanju) ali pošljejo po pošti.
- c) **POSTOPEK JEMANJA VZORCEV IN TRANSPORT:** vzorci se odvzamejo v skladu s priloženimi navodili in podatke vnesete v priložen spremni obrazec. Po odvzemu brisa je treba vzorce dostaviti v **ROKU 24 UR**, oziroma v najslabšem primeru do 48 ur, na najbližjo enoto NVI, na Inštitut za perutnino, ptice, male sesalce in plazilce v Laboratorij za diagnostiko kužnih bolezni perutnine in ptic (Veterinarska fakulteta, Cesta v Mestni log 47, Ljubljana) ali veterinarsko organizacijo. Vzorce se do oddaje hrani v ohlajeni hladilni torbi. **Neustrezno hranjeni in nepravčasno dostavljeni vzorci bodo zavrženi kot neustrezni!**

Kontaktne osebe

Uprava	Aleksandra Hari	041 766 668
NVI	Brigita Slavec	(01) 477 92 40

2. ODVZEM OROFARINGEALNEGA BRISA

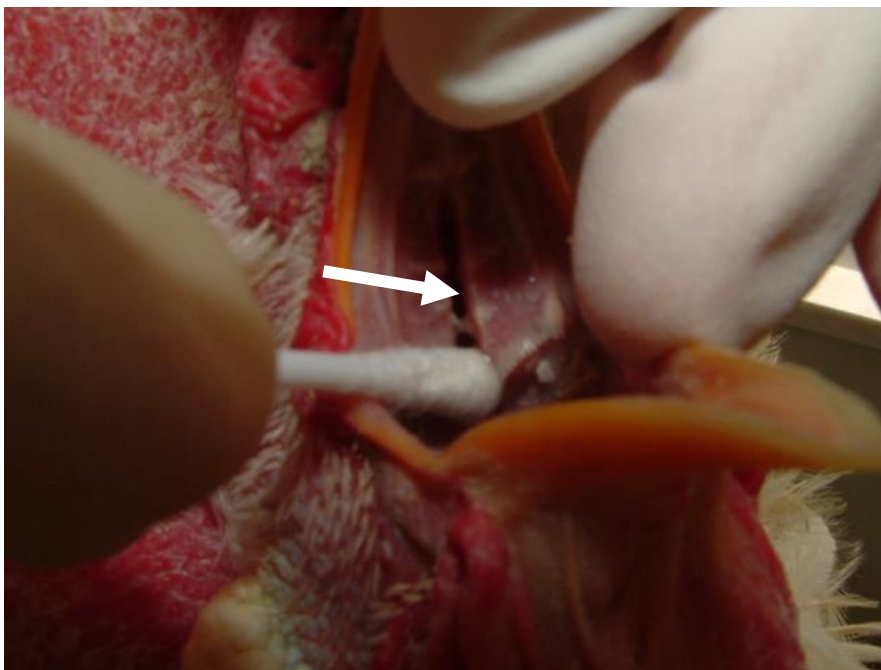

Slika 1

Orofaringelani bris odvezmete tako, da ptici odprete kljun in z brisom večkrat (vsaj 10x) podrgnete po področju neba v kljunski votlini. Vatenko potisnete v režo, kot je označeno na sliki 1, in nato z njo podrgnete še po ostali sluznici kljunske votline. Po odvzemu vzorca vatenko vrnete v epruveto in dobro zaprete. Pri tem pazite, da se z vatenko ne dotikate ostalih površin ali rok.



3. ODVZEM KLOAKALNEGA BRISA

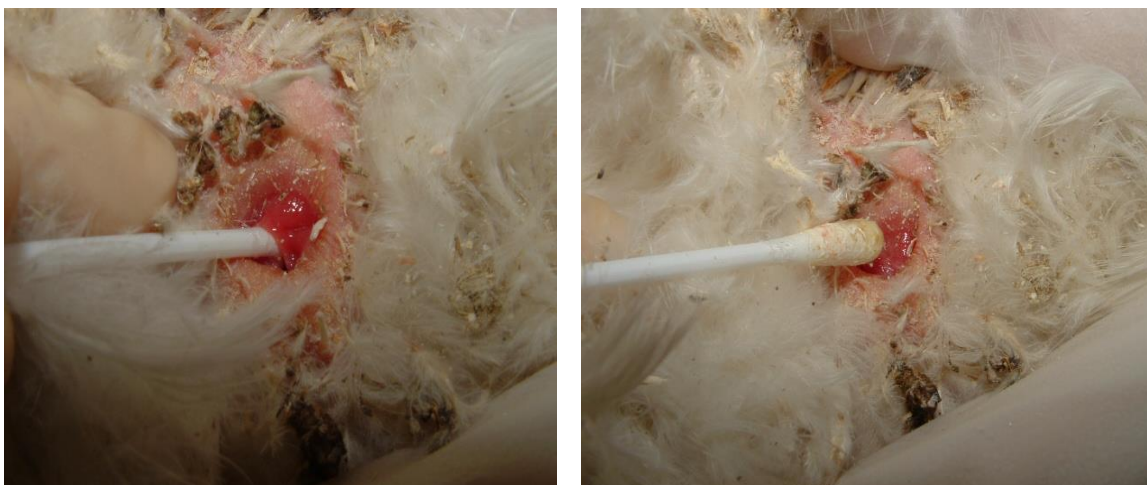

Slika 2

Bris kloake odvezamete tako, da ptici vstavite bris v kloako (cca 1 – 2 cm globoko), ga večkrat zavrtite (vsaj 10x) in podrgnete po notranji steni kloake. Bris mora biti po odstranitvi iz kloake obdan s kloakalno vsebino (slika 2). Ko odvezamete vzorec, vatenko vrnete v epruveto in dobro zaprete. Pri tem pazite, da se z vatenko ne dotikate ostalih površin ali rok.

4. RAVNANJE Z BRISI PO ODVZEMU

Odvzete brise dobro zaprete, tako da potisnete pokrovček do konca. Zaprte brise označite z datumom odvzema/odstrela, zaporedno številko živali (če istočasno vzorčite več živali) in vrsto vzorca – kljun ali kloaka (npr. raca 1: 1 kloaka, 1 kljun, raca 2: kljun-2, kloaka-2....). Brise od posamezne rase zapakirate v polivinilasto vrečko z oznako »BIOHAZARD« in jo dobro zaprete, v žep na zunanji strani vrečke shranite izpolnjen spremni dopis. Vrečko z brisi odložite v ohlajeno hladilno torbo.

Vzorce do oddaje hranite na temperaturi 4 do 8 °C.

Po odvzemu brisov je treba v **ROKU 24 UR** oziroma v najslabšem primeru do 48 ur **vzorce s spremnimi obrazci** dostaviti na najbližjo enoto NVI, na Inštitut za perutnino, ptice, male sesalce in plazilce v Laboratorij za diagnostiko kužnih bolezni perutnine in ptic (Veterinarska fakulteta, Cesta v Mestni log 47) ali veterinarsko organizacijo .

Kompleti za vzorčenje

- komplete lahko **po predhodnem dogovoru (po elektronski pošti: brigita.slavec@vf.uni-lj.si)** prevzamete na Veterinarski fakulteti, Laboratorij za diagnostiko kužnih bolezni perutnine in ptic (Cesta v Mestni log 47, Ljubljana) ali jih prejmete po pošti

Nacionalni veterinarski inštitut (NVI), Ljubljana		
Laboratorij za diagnostiko kužnih bolezni perutnine in ptic	Cesta v Mestni log 47, 1000 Ljubljana	(01) 477 92 45
Sprejemnica vzorcev Veterinarska fakulteta	Gerbičeva 60, 1000 Ljubljana	(01) 477 93 48
Lokacije območnih enot NVI		
Maribor - Ptuj	Karantanska u. 37, 2000 Maribor	(02) 252 50 08
Murska Sobota	Noršinska c. 35, 9000 Murska Sobota	(02) 521 19 91, 031 548 523