



## SPREMNI OBRAZEC ZA ODVZEM VZORCEV RAC MLAKARIC ZA PREISKAVO NA AVIARNO INFLUENCO\*

### Uplenitelj:

LD/LPN: \_\_\_\_\_

Ime in priimek: \_\_\_\_\_

Telefon: \_\_\_\_\_

### Podatki o živali

1. Datum odstrela: \_\_\_\_\_

2. Ocena starosti: \_\_\_\_\_

3. Spol (obkroži):

M

Ž

4. Teža živali: \_\_\_\_\_

5. Opombe (morebitne spremembe na živali, poškodbe, kondicija, ...): \_\_\_\_\_

### Lokacija odstrela

1. Občina: \_\_\_\_\_

2. LD/LPN: \_\_\_\_\_

3. Kraj oz. revir\*:

4. Koordinate oz. kvadrant:

X

Y

5. Ura odvzema vzorcev: \_\_\_\_\_

\* če ni znana točna lokacija (hišna številka ali koordinate, je potrebno čimbolj natančno vpisati kraj odvzema, npr. kako se kraju reče »po domače«, najbližja hišna številka, kjer je to sprejemljivo,...)

Vzorci brisov sem skupaj z obrazcem dostavil na OU Uprave/NVI/veterinarsko organizacijo:

Vzorci oddal: \_\_\_\_\_

Dne: \_\_\_\_\_

### PREVZEM DIAGNOSTIČNEGA MATERIALA ZA PREISKAVE NA AVIARNO INFLUENCO

OU Uprave/NVI/veterinarska organizacija: \_\_\_\_\_

Št. protokola: \_\_\_\_\_

Datum sprejema: \_\_\_\_\_

Vzorci sprejel: \_\_\_\_\_

Žig

Podpis:

\* kopijo spremnega obrazca vrniti lovcu/prinesitelju



## NAVODILA ZA ODVZEM OROFARINGEALNEGA IN KLOAKALNEGA BRISA PRI PTICAH

### 1. PRIBOR, POSTOPEK JEMANJA IN TRANSPORT VZORCEV

- a) **PRIBOR:** komplet za vzorčenje (sterilni brisi v epruveti, vrečka za shranjevanje brisov, svinčnik za označevanje, spremni dopis, rokavice za enkratno uporabo), alkoholno razkužilo, hladilna torba z ohlajenimi hladilnimi enotami.
- b) **PRIPRAVA PRED VZORČENJEM:** pred odhodom na lov in odvzemom vzorcev pripravite hladilno torbo s predhodno ohlajenimi hladilnimi enotami. Dno hladilne torbe mora biti pokrito s hladilnimi enotami. Kompleti za vzorčenje (brisi) se prevzamejo na območnih enotah NVI ali na NVI v Ljubljani (naslovi in telefonske številke so v nadaljevanju), na OU Uprave ali jih pošljemo po pošti (predhodno naročilo po elektronski pošti: brigita.slavec@vf.uni-lj.si).
- c) **POSTOPEK JEMANJA VZORCEV IN TRANSPORT:** vzorci se odvzamejo v skladu s priloženimi navodili in podatke vnesete v priložen spremni obrazec. Po odvzemu brisa je treba vzorce dostaviti v **ROKU 24 UR**, oziroma v najslabšem primeru do 48 ur, na najbližjo enoto NVI, na Inštitut za perutnino, ptice, male sesalce in plazilce v Laboratorij za diagnostiko kužnih bolezni perutnine in ptic (Veterinarska fakulteta, Cesta v Mestni log 47, Ljubljana) ali veterinarsko organizacijo. Vzorce se do oddaje hrani v ohlajeni hladilni torbi. **Neustrezno hranjeni in nepravčasno dostavljeni vzorci bodo zavrženi kot neustrezni!**

#### Kontaktne osebe

Uprava	Aleksandra Hari	041 766 668
NVI	Brigita Slavec	(01) 477 92 40

### 2. ODVZEM OROFARINGEALNEGA BRISA

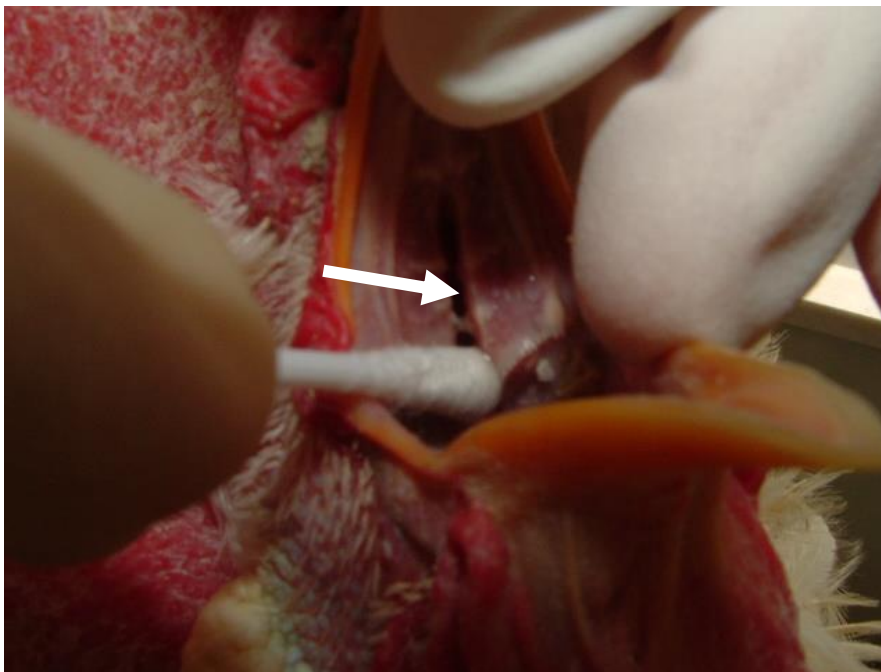

Slika 1

Orofaringelani bris odvezmete tako, da ptici odprete kljun in z brisom večkrat (vsaj 5x) podrgnete po področju neba v kljunske votline. Vatenko potisnete v režo, kot je označeno na sliki 1, in nato z njo podrgnete še po ostali sluznici kljunske votline. Po odvzemu vzorca vatenko vrnete v epruveto in dobro zaprete. Pri tem pazite, da se z vatenko ne dotikate ostalih površin ali rok.



### 3. ODVZEM KLOAKALNEGA BRISA

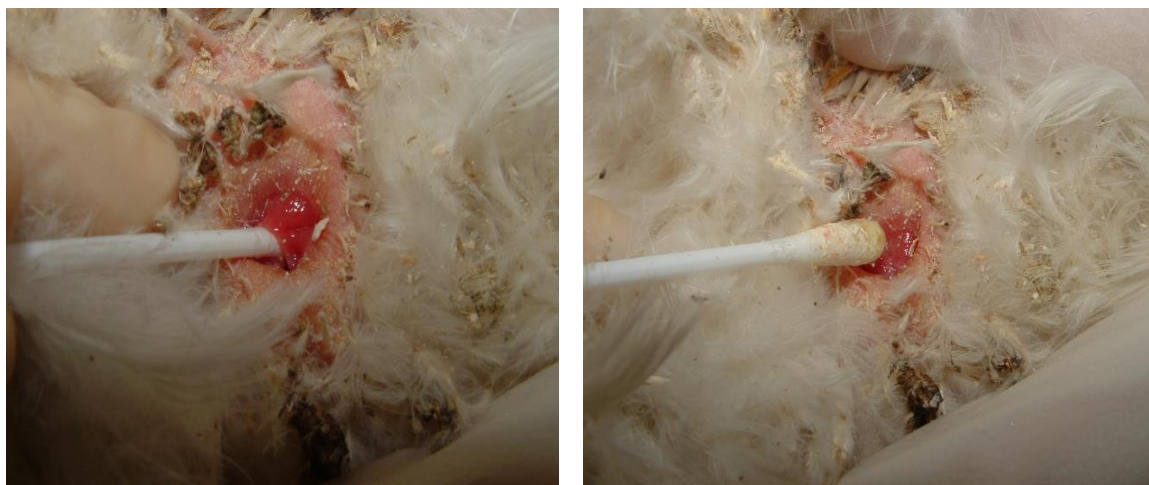

Slika 2

Bris kloake odvezamete tako, da ptici vstavite bris v kloako (cca 1 – 2 cm globoko), ga večkrat zavrtite (10x) in podrgnete po notranji steni kloake. Bris mora biti po odstranitvi iz kloake obdan s kloakalno vsebino (slika 2). Ko odvezamete vzorec, vatenko vrnete v epruveto in dobro zaprete. Pri tem pazite, da se z vatenko ne dotikate ostalih površin ali rok.

### 4. RAVNANJE Z BRISI PO ODVZEMU

Odvzete brise dobro zaprete, tako da potisnete pokrovček do konca. Zaprte brise označite z datumom odvzema/odstrela, zaporedno številko živali (če istočasno vzorčite več živali) in vrsto vzorca – kljun ali kloaka (npr. 1 kloaka, 1 kljun). Brise z iste lokacije zapakirate v polivinilasto vrečko s spremnim obrazcem in jo zavežete. Vrečko z brisi odložite v ohlajeno hladilno torbo.

Vzorce do oddaje hranite na temperaturi 4 do 8 °C.

Po odvzemu brisov je treba v **ROKU 24 UR** oziroma v najslabšem primeru do 48 ur **vzorce s spremnimi obrazci** dostaviti na najbližjo enoto NVI, na Inštitut za perutnino, ptice, male sesalce in plazilce v Laboratorij za diagnostiko kužnih bolezni perutnine in ptic (Veterinarska fakulteta, Cesta v Mestni log 47) ali veterinarsko organizacijo .

#### Kompleti za vzorčenje

- komplete lahko prevzamete na OU Uprave ali na NVI

#### Nacionalni veterinarski inštitut (NVI), Ljubljana

Laboratorij za diagnostiko kužnih bolezni perutnine in ptic	Cesta v Mestni log 47, 1000 Ljubljana	(01) 477 92 45
Sprejemnica vzorcev Veterinarska fakulteta	Gerbičeva 60, 1000 Ljubljana	(01) 477 93 48

#### Lokacije območnih enot NVI

Maribor - Ptuj	Karantanska u. 37, 2000 Maribor	(02) 252 50 08
Kranj	Kranjska c. 16, 4202 Naklo	(04) 277 06 00
Nova Gorica	Pri hrastu 18, 5000 Nova Gorica	(05) 338 37 00, (05) 338 37 02
Novo mesto	Šmarješka c. 2, 8000 Novo mesto	(07) 332 51 17
Celje	Trnoveljska c. 1, 3000 Celje	(03) 541 93 36
Murska Sobota	Noršinska c. 35, 9000 Murska Sobota	(02) 521 19 91, 031 548 523

#### Telefonske številke OU Uprave

Celje	(03) 425 27 70	Murska Sobota	(02) 521 43 40
Koper	(05) 663 45 00	Nova Gorica	(05) 330 22 70
Kranj	(04) 231 93 00	Novo mesto	(07) 393 42 25
Ljubljana	(01) 234 45 50	Postojna	(05) 721 15 50
Maribor	(02) 238 00 00	Ptuj	(02) 798 03 60