





## NAVODILA ZA ODVZEM VZORCEV KRVI PRI DIVJIH PRAŠIČIH

### Mesta odvzema neoporečne krvi

- srce z dovodnimi in izhodnimi žilami
- žile trebušne votline
- druge žile

### Postopek pri jemanju krvi

- Z injekcijsko brizgo in natakajeno iglo odvzemi "**neoporečno**" kri iz navedenih mest **v najkrajšem možnem času po odstrelu** (brez nečistoč!).
- Kri previdno in počasi stisnemo v epruveti **do 3/4** (med krvjo in zamaškom mora biti najmanj za en prst praznega prostora) - uporabljamo priložene epruvete brez dodatkov.
- Epruveto dobro zapremo s **čistim** zamaškom (umazan zamašek bo med transportom izpadel).
- Napolnjene epruvete postavimo **pokonci!**

### Skladiščenje in transport

- Vzorce po možnosti postavimo na **sobno temperaturo** ali hladilnik do nadaljnjega transporta (priporočljiv transport znotraj 24 ur po odstrelu).
- **Starejšim vzorcem se kakovost s starostjo slabša** (razpad celic, gnitje vzorcev zaradi razmnoževanja mikroorganizmov) in postajajo **neprimerni** za laboratorijsko obdelavo.
- Vzorce je treba med transportom zaščititi pred mrazom in močnimi tresljaji (**vzorci ne smejo zamrzniti**).
- Dostava vzorca do sprejemnega mesta (OU Uprave, obrat, kjer je prisoten uradni veterinar OU Uprave – klavnice, področni laboratorij NVI, Inštitut za zdravstveno varstvo in gojitev divjih živali rib in čebel na VF, sprejemnica VF-NVI, veterinarska organizacija).

### Kompleti za vzorčenje

- komplete lahko prevzamete na OU Uprave ali NVI v Ljubljani

### Telefonske številke OU Uprave

Ljubljana	(01) 234 45 50	Postojna	(05) 721 15 50
Kranj	(04) 231 93 15	Kočevje (izpostava)	(01) 893 02 02
Maribor	(02) 238 00 00	Koper	(05) 663 45 00
Novo mesto	(07) 393 42 25	Murska Sobota	(02) 521 43 40
Celje	(03) 425 27 70	Nova Gorica	(05) 330 22 70
Dravograd (izpostava)	(02) 877 00 32	Krško(izpostava)	(07) 498 18 10
Ptuj	(02) 798 03 60	Brežice (izpostava)	(07) 499 51 00

### Nacionalni veterinarski inštitut

Sprejemnica vzorcev	Gerbičeva 60, 1000 Ljubljana	(01) 477 93 48
---------------------	------------------------------	----------------

### Lokacije regionalnih enot NVI

Maribor - Ptuj	Šentiljska c. 109, 2000 Maribor	(02) 25 25 008
Maribor - Ptuj	Ormoška c. 28, 2250 Ptuj	(02) 74 93 670
Kranj	Kranjska c. 16, 4202 Naklo	(04) 27 70 600
Nova Gorica	Pri Hrastu 18, 5000 Nova Gorica	(05) 33 83 700, (05) 33 83 702
Novo mesto	Šmarješka c. 2, 8000 Novo mesto	(07) 33 25 117
Celje	Trnoveljska c. 1, 3000 Celje	(03) 54 19 336
Murska Sobota	Noršinska c. 35, 9000 Murska Sobota	(02) 52 11 991, 031 548 523

### Kontaktne osebe

Uprava	Jedrt MAURER WERNIG	051 674 436
NVI	Gorazd VENGUŠT	(01) 477 91 96



### NAVODILA ZA ODVZEM VZORCEV BEZGAVK, VRANICE IN JETER PRI DIVJIH PRAŠIČIH

- Vse vzorce damo skupaj v dodatno vrečko z zapiralom in v komplet za KPK (vrečka je že dodana v novih kompletih)!
- **Bezgavke:** odvezamemo **bezgavke spodnje čeljustnice** in **črevesne bezgavke**. Bezgavke so fižolaste oblike, različne velikosti, na otip trdo elastične konsistence in običajno temnejše barve.
- **Vranica (leži tesno ob želodcu):** cca. 10 cm.
- **Jetra:** cca. 5x5 cm.
- V primeru sprememb na modih (testisi) (močno povečana) dodajte tudi moda.

**Slika 1: Bezgavke glave** (bezgavke spodnje čeljustnice): na vsaki strani po ena ob zunanji strani spodnje čeljustnice



**Slika 2: Povečano** – bezgavke spodnje čeljustnice

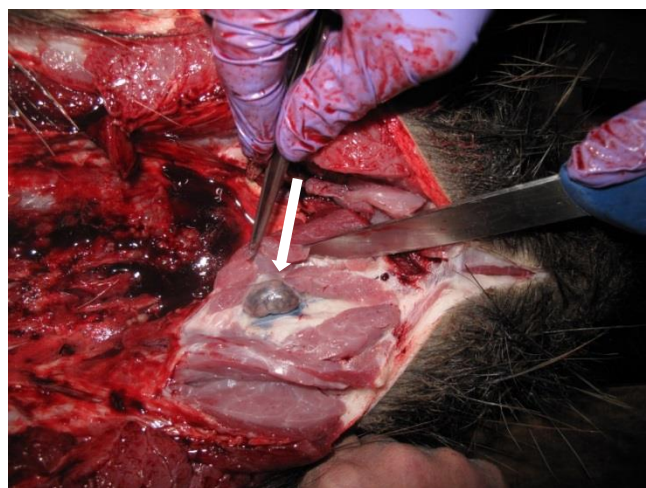

**Slika 3: Črevesne bezgavke:** vidnih več bezgavk po celi dolžini črevesja

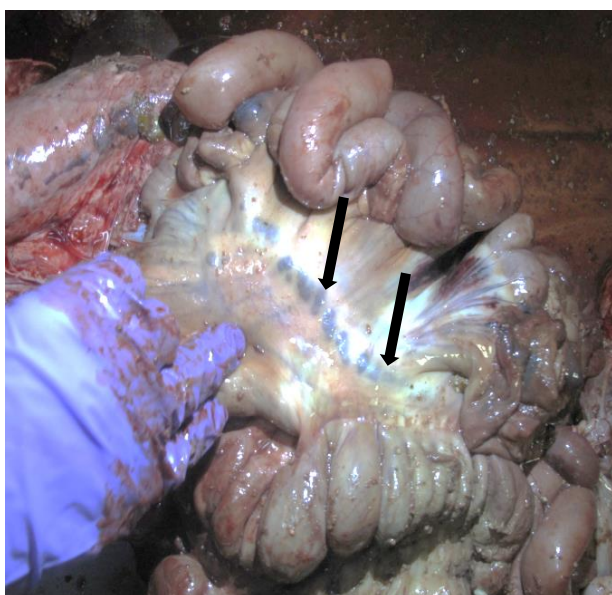

**Slika 4: Kos vranice** (leži na levi tesno ob želodcu) cca. 10 cm ter **jetra** (cca. 5x5 cm)

