

Procesni diagram evidentiranja posebne rabe vode

Čelni del - eUprava

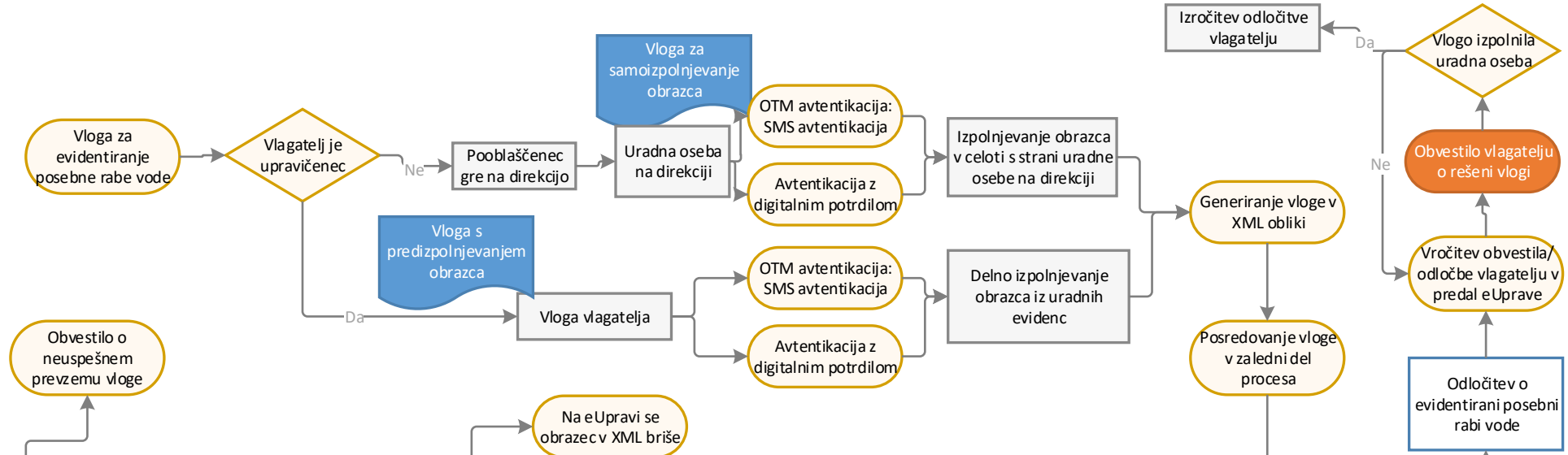

Zaledni del – zaledna aplikacija

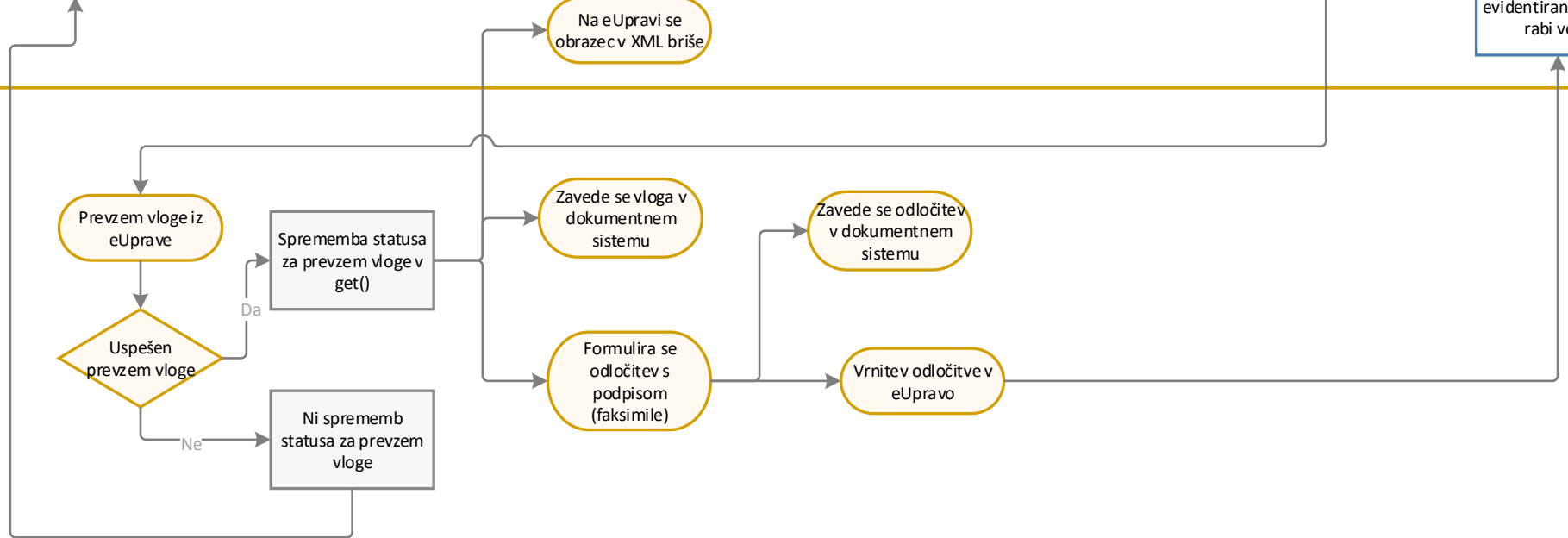

Vloga vlagatelja evidentiranja posebne rabe vode - eUprava

Čelni del - eUprava

Korak1: Vlagatelj in vrsta posebne rabe vode

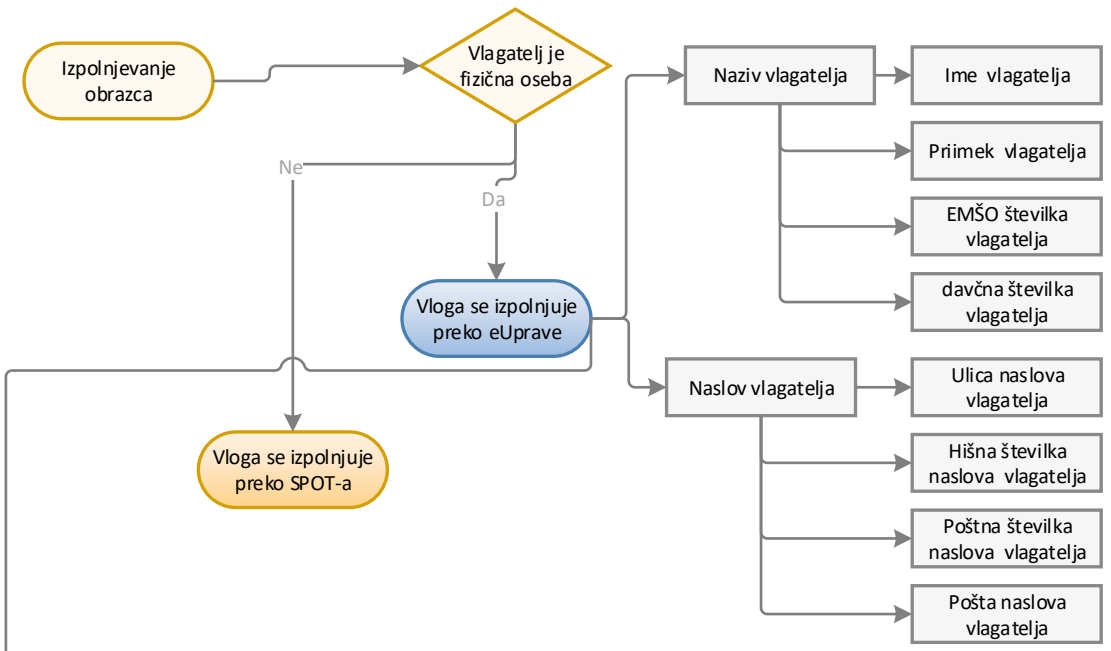

PODATKOVNI VIR

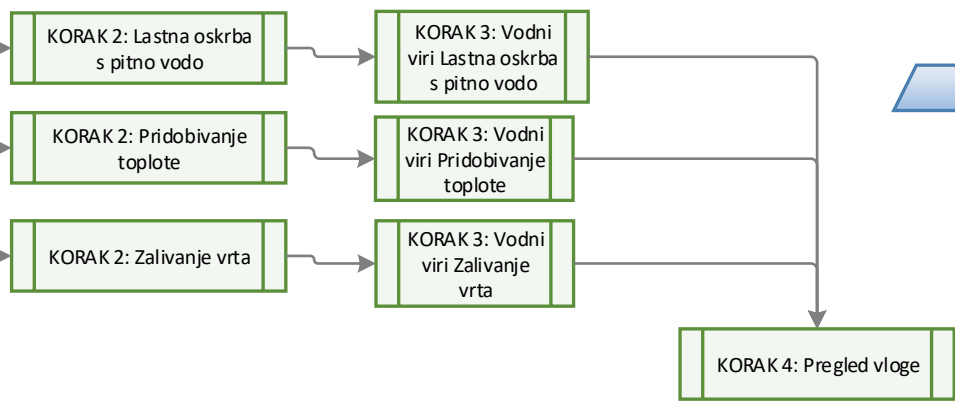
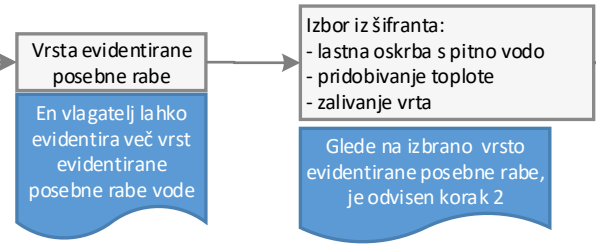
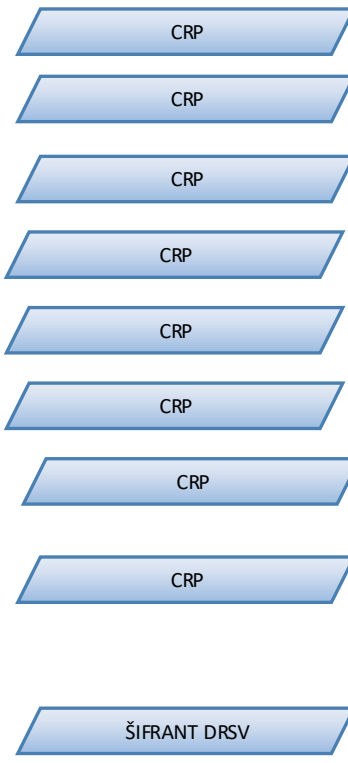

Vloga vlagatelja evidentiranja posebne rabe vode – KORAK 2: Lastna oskrba s pitno vodo

Čelni del - eUprava

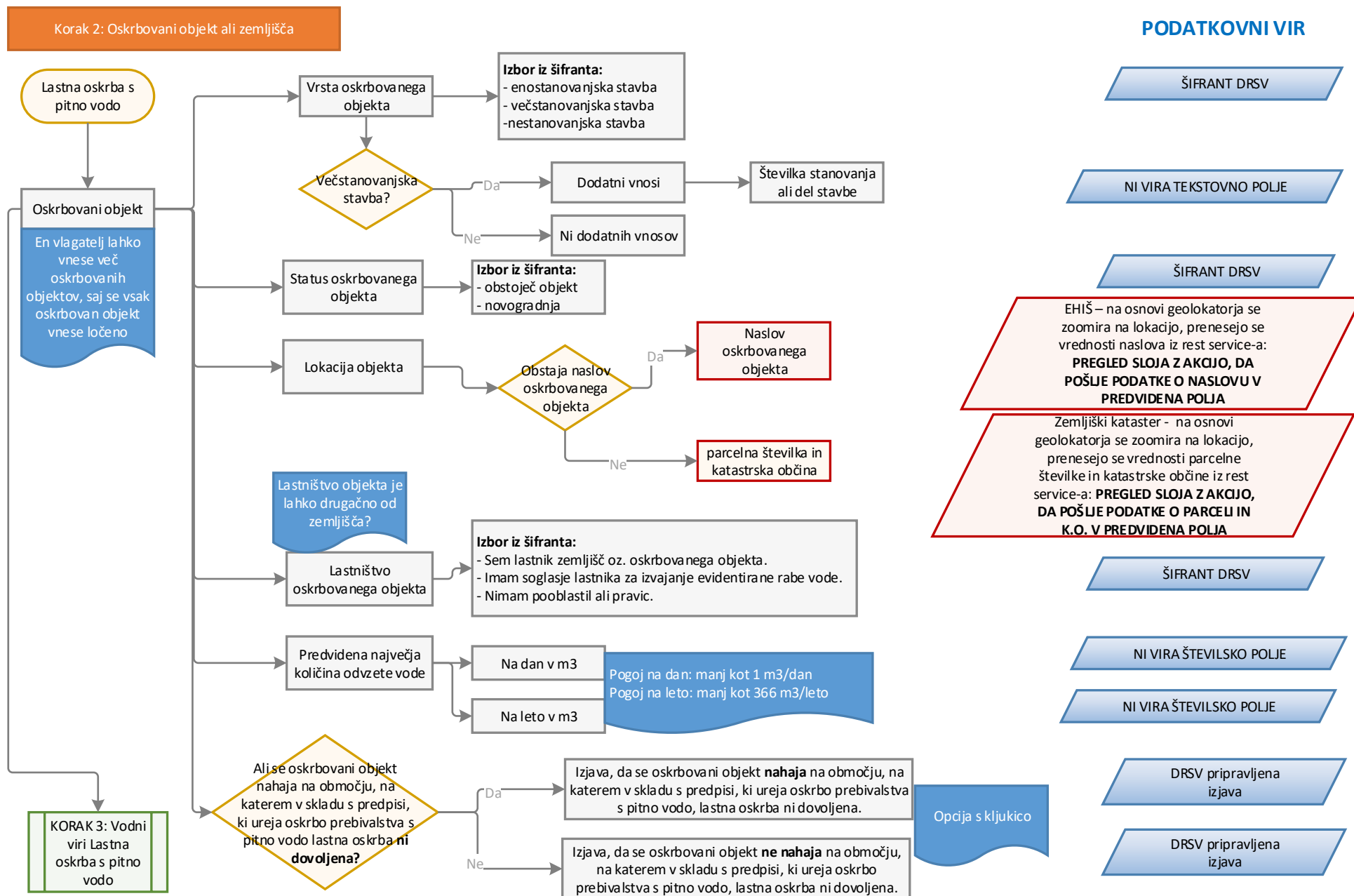

Vloga vlagatelja evidentiranja posebne rabe vode – KORAK 2: Pridobivanje toplote

Čelni del - eUprava

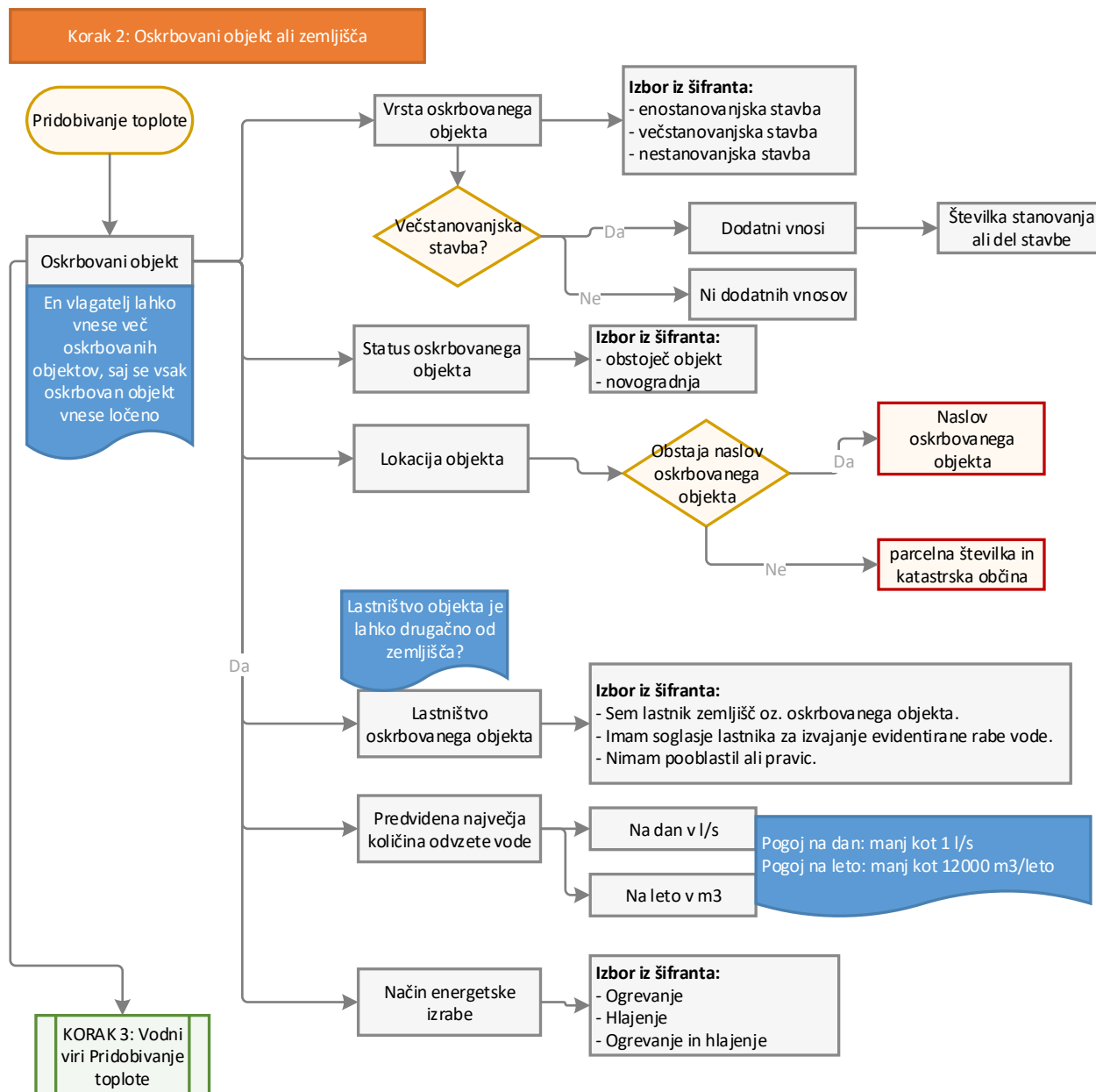

PODATKOVNI VIR

ŠIFRANT DRSV

NI VIRA TEKSTOVNO POLJE

ŠIFRANT DRSV

EHŠ – na osnovi geolokatorja se zoomira na lokacijo, prenesejo se vrednosti naslova iz rest service-a: **PREGLED SLOJA Z AKCIJO, DA POŠLJE PODATKE O NASLOVU V PREDVIDENA POLJA**

Zemljiški kataster - na osnovi geolokatorja se zoomira na lokacijo, prenesejo se vrednosti parcelne številke in katastrske občine iz rest service-a: **PREGLED SLOJA Z AKCIJO, DA POŠLJE PODATKE O PARCELI IN K.O. V PREDVIDENA POLJA**

ŠIFRANT DRSV

NI VIRA ŠTEVILSKO POLJE

NI VIRA ŠTEVILSKO POLJE

ŠIFRANT DRSV

Vloga vlagatelja evidentiranja posebne rabe vode – KORAK 2: Zalivanje vrta

Čelni del - eUprava

Korak 2: Oskrbovani objekt ali zemljišča

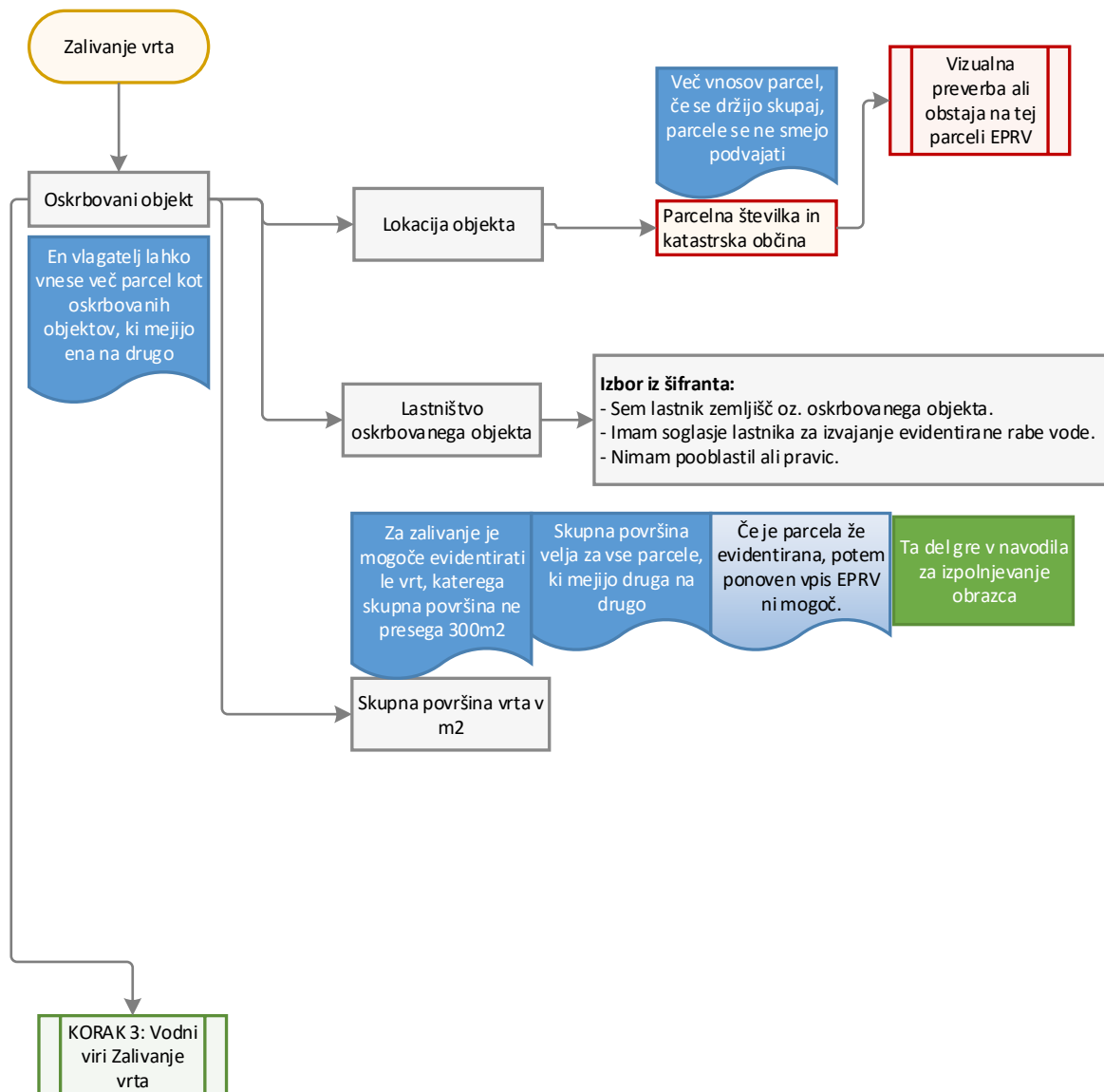

PODATKOVNI VIR

EPRV in vodna dovoljenja - na osnovi geolokatorja se zoomira na lokacijo, pregledata se rest service-a EPRV in vodnih dovoljenj:
PREGLED SLOJA BREZ AKCIJE

Zemljiški kataster - na osnovi geolokatorja se zoomira na lokacijo, prenesejo se vrednosti parcelne številke in katastrske občine iz rest service-a: **PREGLED SLOJA Z AKCIJO, DA POŠLJE PODATKE O PARCELI IN K.O. V PREDVIDENA POLJA**

ŠIFRANT DRSV

NI VIRA ŠTEVILSKO POLJE

Vloga vlagatelja evidentiranja posebne rabe vode – KORAK 3: Lastna oskrba s pitno vodo

Čelni del - eUprava

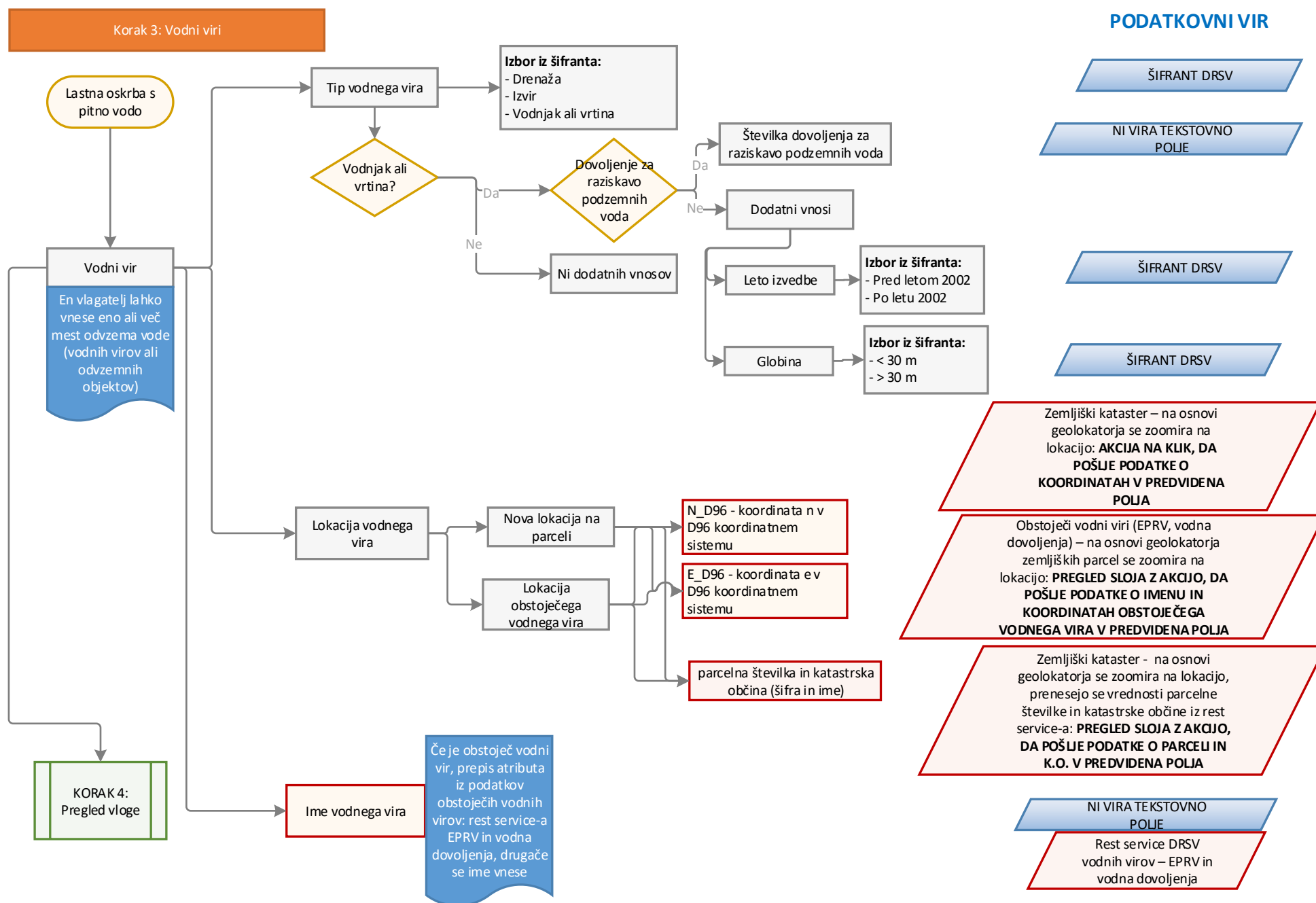

Vloga vlagatelja evidentiranja posebne rabe vode – KORAK 3: Pridobivanje toplote – odvzem vode

Čelni del - eUprava

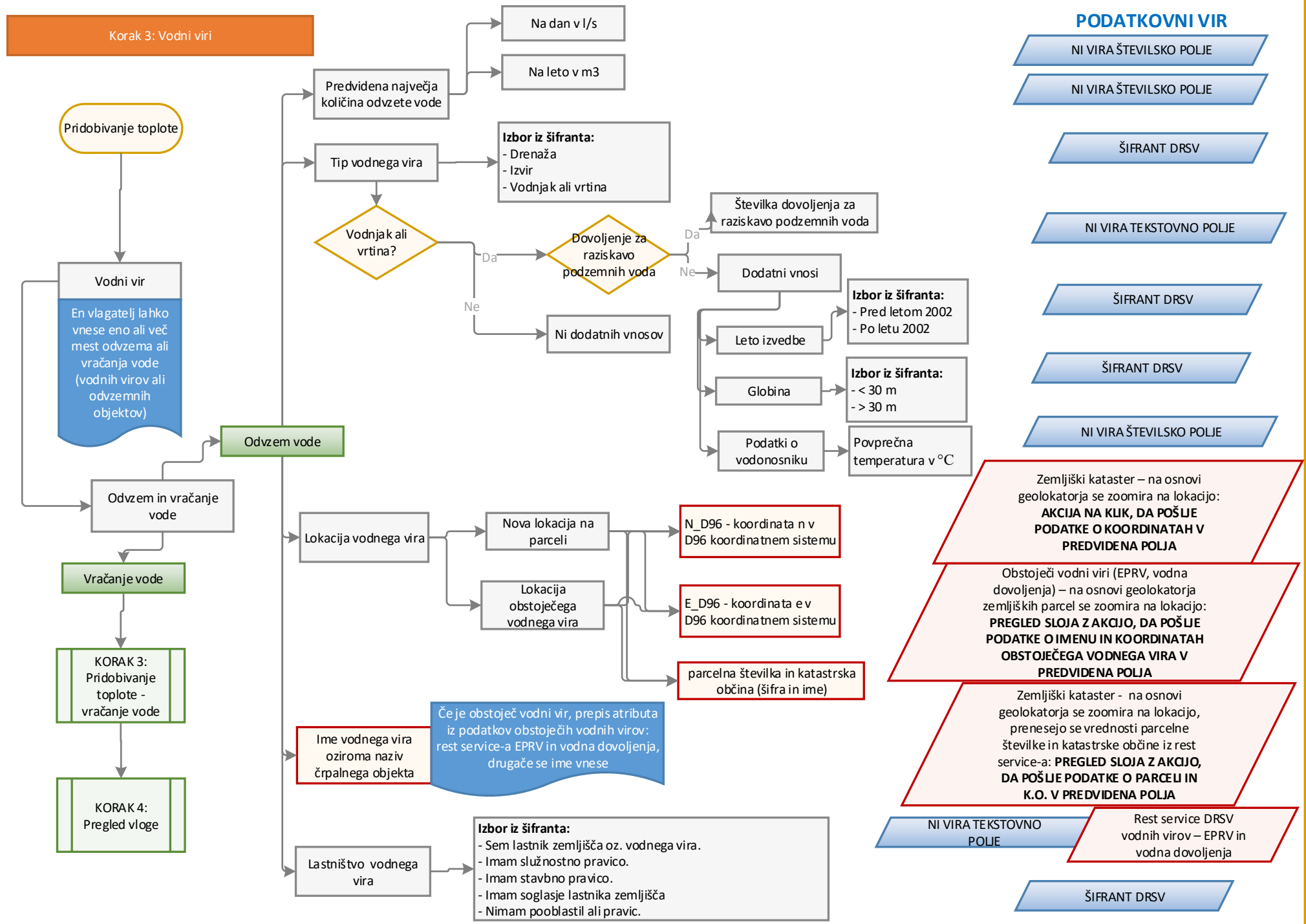

Vloga vlagatelja evidentiranja posebne rabe vode – KORAK 3: Pridobivanje toplote – vračanje vode

Čelni del - eUprava

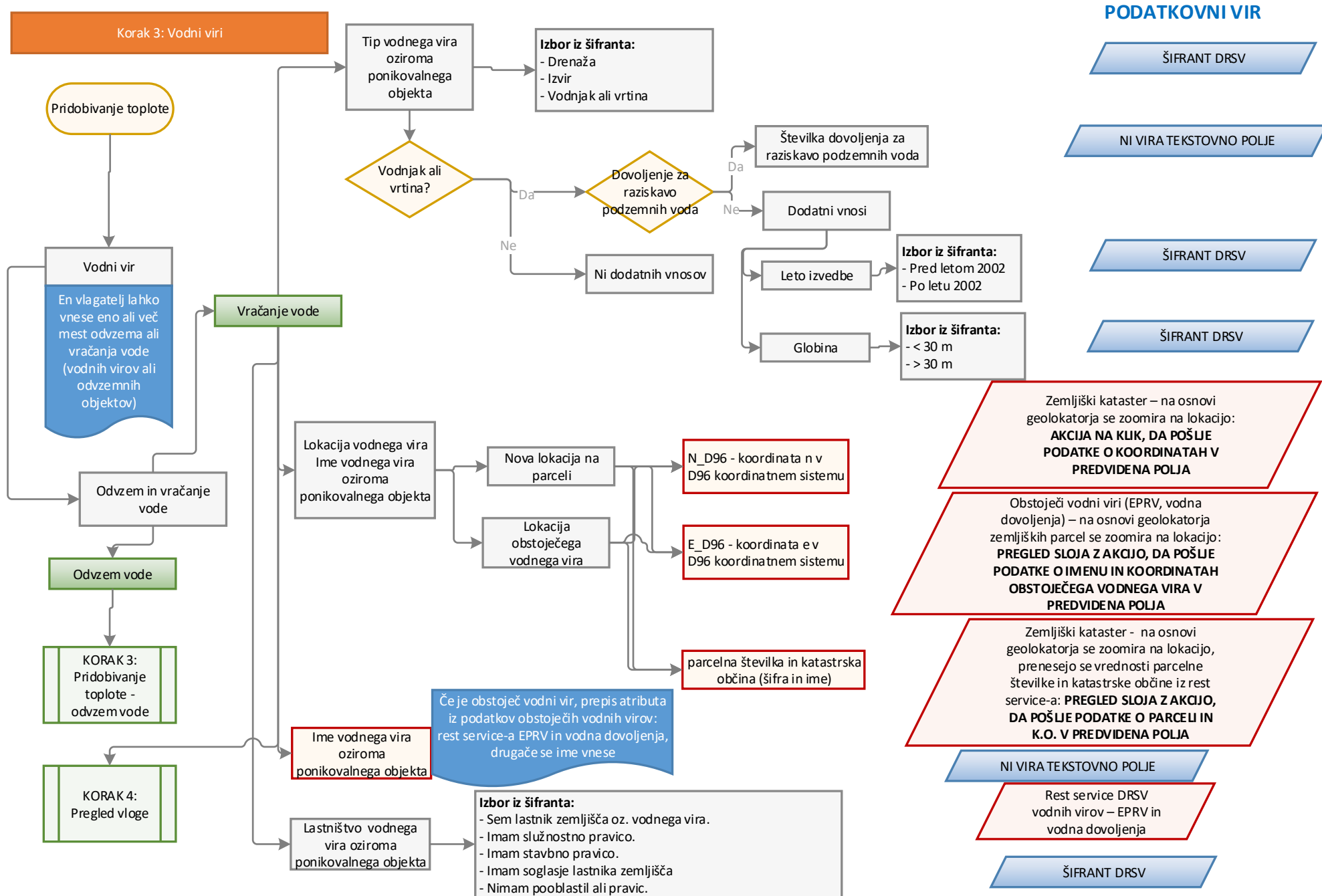

Vloga vlagatelja evidentiranja posebne rabe vode – KORAK 3: Zalivanje vrta

Čelni del - eUprava

Korak 3: Vodni viri

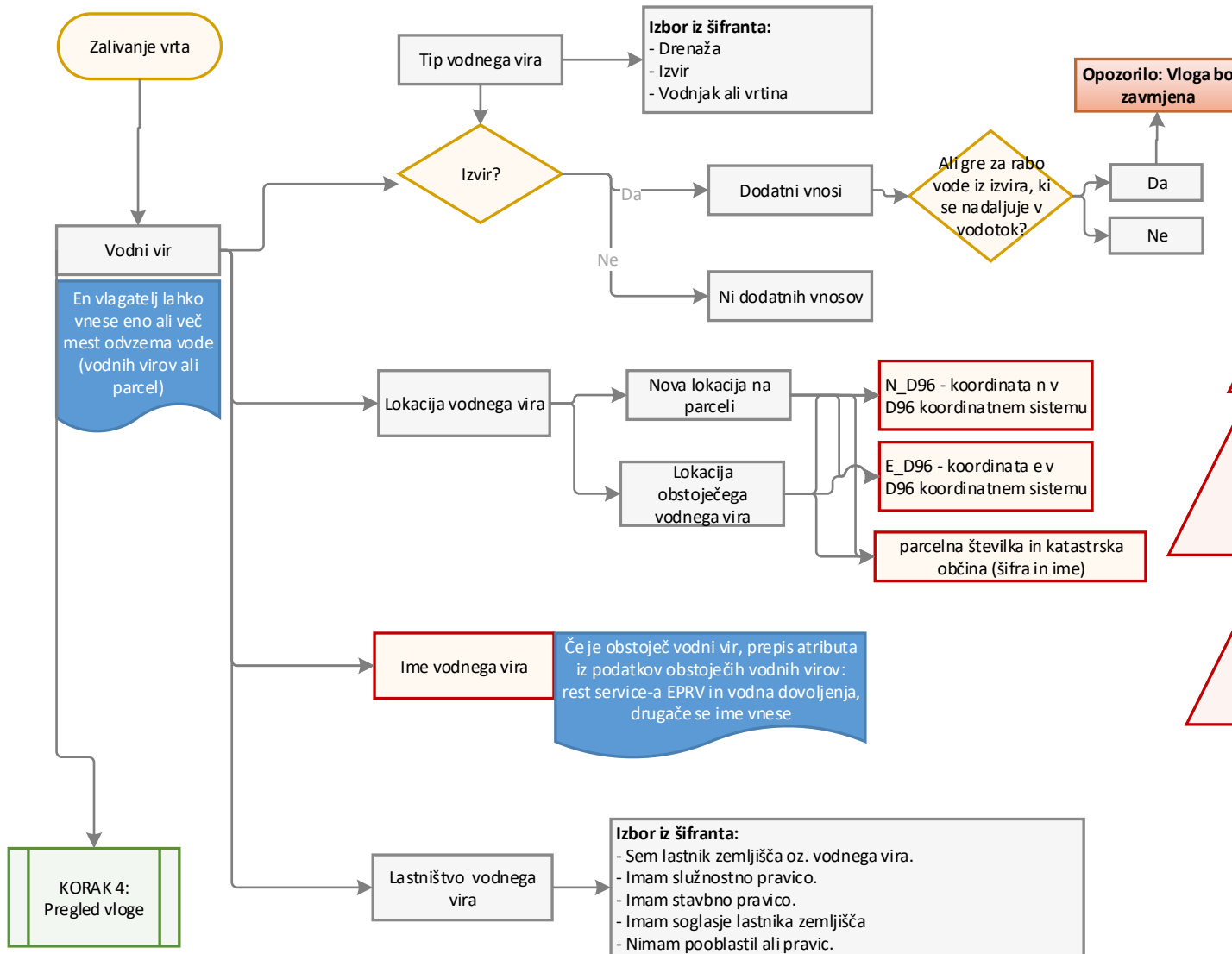

PODATKOVNI VIR

ŠIFRANT DRSV

ŠIFRANT DRSV

Zemljiški kataster – na osnovi geolokatorja se zoomira na lokacijo: **AKCIJA NA KLIK, DA POŠLJE PODATKE O KOORDINATAH V PREDVIDENA POLJA**

Obstoječi vodni viri (EPRV, vodna dovoljenja) – na osnovi geolokatorja zemljiških parcel se zoomira na lokacijo: **PREGLED SLOJA Z AKCIJO, DA POŠLJE PODATKE O IMENU IN KOORDINATAH OBSTOJEČEGA VODNEGA VIRA V PREDVIDENA POLJA**

Zemljiški kataster - na osnovi geolokatorja se zoomira na lokacijo, prenesejo se vrednosti parcelne številke in katastrske občine iz rest service-a: **PREGLED SLOJA Z AKCIJO, DA POŠLJE PODATKE O PARCELI IN K.O. V PREDVIDENA POLJA**

NI VIRA TEKSTOVNO POLJE

Rest service DRSV vodnih virov – EPRV in vodna dovoljenja

ŠIFRANT DRSV

Vloga vlagatelja evidentiranja posebne rabe vode – KORAK 4: Pregled vloge

PODATKOVNI VIR

Do sedaj vneseni podatki

Čelni del - eUprava

