



REPUBLIKA SLOVENIJA

MINISTRSTVO ZA KMETIJSTVO, GOZDARSTVO IN PREHRANO

INŠPEKTORAT RS ZA KMETIJSTVO, GOZDARSTVO, LOVSTVO IN RIBIŠTVO

DOPOLNILNE DEJAVNOSTI

-

NADZOR IN UKREPI

Izobraževanje za ukrepe kmetijske politike za
leto 2020

ARSKTRP, 23.01.2020

mag. Andreja BUT, IRSKGLR

**NADZOR DOPOLNILNIH DEJAVNOSTI NA
KMETIJI**



UKREPI KMETIJSKE POLITIKE

REGISTRIRANE DOPOLNILNE DEJAVNOSTI

4.186 (4.695) registriranih nosilcev dopolnilne dejavnosti

19.173 (18.914) registriranih dopolnilnih dejavnosti

4,58 (4,02) registrirane dejavnosti na nosilca v povprečju

Xxx - 18.01.20

Xxx - 23.10.19

REGISTRIRANE DOPOLNILNE DEJAVNOSTI

OPIS	RAZLAGA	Število registriranih
Vse dopolnilne dejavnosti		<u>18914</u>
PREDELAVA PRIMARNIH KMETIJSKIH PRIDELKOV	Skupina dopolnilnih dejavnosti iz 10. člena Uredbe	<u>4113</u>
PREDELAVA GOZDNIH LESNIH SORTIMENTOV	Skupina dopolnilnih dejavnosti iz 11. člena Uredbe	<u>1393</u>
PRODAJA KMETIJSKIH PRIDELKOV IN IZDELKOV S KMETIJ	Skupina dopolnilnih dejavnosti iz 12. člena Uredbe	<u>1083</u>
VZREJA IN PREDELAVA VODNIH ORGANIZMOV	Skupina dopolnilnih dejavnosti iz 13. člena Uredbe	<u>39</u>
TURIZEM NA KMETIJI, KI JE GOSTINSKA DEJAVNOST	Skupina dopolnilnih dejavnosti iz 14. člena Uredbe	<u>1113</u>
TURIZEM NA KMETIJI, KI NI GOSTINSKA DEJAVNOST	Skupina dopolnilnih dejavnosti iz 17. člena Uredbe	<u>600</u>

OPIS	RAZLAGA	Število registriranih
TRADICIONALNA ZNANJA NA KMETIJI, STORITVE OZIROMA IZDELKI	Skupina dopolnilnih dejavnosti iz 18. člena Uredbe	<u>2109</u>
PREDELAVA RASTLINSKIH ODPADKOV TER PROIZVODNJA IN PRODAJA ENERGIJE IZ OBNOVLJIVIH VIROV	Skupina dopolnilnih dejavnosti iz 19. člena Uredbe	<u>577</u>
STORITVE S KMETIJSKO IN GOZDARSKO MEHANIZACIJO IN OPREMO TER ROČNA DELA	Skupina dopolnilnih dejavnosti iz 20. člena Uredbe	<u>6608</u>
SVETOVANJE IN USPOSABLJANJE V ZVEZI S KMETIJSKO, GOZDARSKO IN DOPOLNILNO DEJAVNOSTJO	Skupina dopolnilnih dejavnosti iz 21. člena Uredbe	<u>1276</u>
SOCIALNO VARSTVO	Skupina dopolnilnih dejavnosti iz 22. člena Uredbe	<u>3</u>

POVEZAVA DD S PRIMARNO DEJAVNOSTJO

- obseg površin v RKG,
- stalež živali,
- prijavljene površine in vrste kmetijskih rastlin na teh površinah v zbirni vlogi,
- vpis v register pridelovalcev grozdja in vina,
- vodenja računov, **evidenc** o lastnih in dokupljenih količinah predelanih surovin in dokazil, določenih v uredbi.

NAJPOGOSTEJŠE NEPRAVILNOSTI PRI NADZORU OPRAVLJANJA DOPOLNILNIH DEJAVNOSTI

- Na vidnem mestu ponudbe ni označeno poreklo surovin (lastna kmetija, druga kmetija)

- Nosilci **ne vodijo evidenc** o lastnih količinah predelanih surovin ali drugih dokazil, ki vsebujejo podatke o količinah in poreklu surovin, ki jih je treba hraniti deset let od poslovnega dogodka. Nosilci so dolžni oštevilčenje po časovnem zaporedju vseh prejetih računov oziroma dokazil, ločeno za surovine s kmetije in drugih kmetij.

ZAPISNIK INŠPEKCIJSKEGA NADZORA BO OSNOVA ZA PLAČILO UKREPA



NADZOR NA KMETIJI V ČASU VEGETACIJE:



NADZOR NA KMETIJI V ČASU PREDELAVE IN PO ZAKLJUČENI PREDELAVI:



skladiščeni nepredelani
pridelki

skladiščeni predelani
pridelki - živila



NADZOR NA KMETIJI V ČASU PREDELAVE IN PO ZAKLJUČENI PREDELAVI:



prodan pridelek

NADZOR

- preveritev količine nepredelanih pridelkov
- preveritev količine predelanih pridelkov
- pregled evidenc in računov za količino prodanih pridelkov

Pri nadzoru se ugotovi, da stranka ne vodi evidenc in ne izdaja računov



	A	B	C	D	E	F	G	H	I	J	K
1		EVIDENCA KOLIČIN PREDELANIH IN PRODANIH IZDELKOV									
2	zap.										
3	št.	IZDELEK	PREDELAVA			PRODAJA					
5			količina	datum		količina	cena	vrednost	datum računa	številka računa	
7	1	KISLO ZELJE						-			
8	2							-			
9	3							-			
10	4							-			
28	22							-			
29	23							-			
30	24							-			
31	25							-			
32	26							-			
33	27							-			
34	28							-			
35	SKUPAJ							-			

1	OBRAZEC ZA PRERAČUN DELEŽEV PRODANIH PRIDELKOV ZA DD PRODAJA IZ DRUGIH KMETIJ										
2	zap.		LASTNA PRIDELAVA			DOKUPLJENO IZ DRUGIH KMETIJ					
3	št.	PRIDELEK									SKUPAJ
5			količina	cena	vrednost	količina	cena	vrednost	datum računa	število računa	vrednost
7	1				-			-			-
8	2				-			-			-
9	3				-			-			-
10	4				-			-			-
27	21				-			-			-
28	22				-			-			-
29	23				-			-			-
30	24				-			-			-
31	25				-			-			-
32	26				-			-			-
33	27				-			-			-
34	28				-			-			-
35	SKUPAJ				-			-			-
37	DEJANSKI %		min 50 oz. 40 %		#DEL/0!	max 25 oz. 35%		#DEL/0!			#DEL/0!

OBRAZEC ZA PRERAČUN DELEŽEV IZ VORA SUROVIN S CENAMI ZA (RAVNINSKE IN GORSKE) TURISTIČNE KMETIJE															
2	zap.	VRSTA			DOKUPLJENO IZ DRUGIH KMETIJ			DOKUPLJENO IZ PROSTE PRODAJE					SKUPAJ		
3	št.	SUROVINE	LASTNI IZDELKI		DOKUPLJENO IZ DRUGIH KMETIJ			DOKUPLJENO IZ PROSTE PRODAJE					SKUPAJ		
5		količina	cena	vrednost	količina	cena	vrednost	datum računa	števila računa	količina	cena	vrednost	datum računa	števila računa	vrednost
7	1	moka		-		0,75	-					-			-
8	2	kruh	2,58	-			-					-			-
9	3	pecivo	7,85	-			-					-			-
10	4			-			-					-			-
27	21	perutnina	3,65	-			-					-			-
28	22	jagnjetina		-			-					-			-
29	23	predelano meso	11,93	-			-					-			-
30	24	jajca	0,1749	-			-					-			-
31	25	mleko	0,89	-			-					-			-
32	26	skuta	4,2	-			-					-			-
33	27			-			-					-			-
34	28			-			-					-			-
35	SKUPAJ			-			-					-			-
37	DEJANSKI %		min 50 oz. 40 %	#DEL/0!	max 25 oz. 35%	#DEL/0!				max 25%	#DEL/0!				#DEL/0!
38															

Predlagani vzorec evidenc bo na razpolago:

- Spletna stran IRSKGLR

<https://www.gov.si/drzavni-organi/organi-v-sestavi/inspektorat-za-kmetijstvo-gozdarstvo-lovstvo-in-ribistvo/>

- Pri specialistih za dopolnilne dejavnosti na KGZS

- spletna stran KGZS???

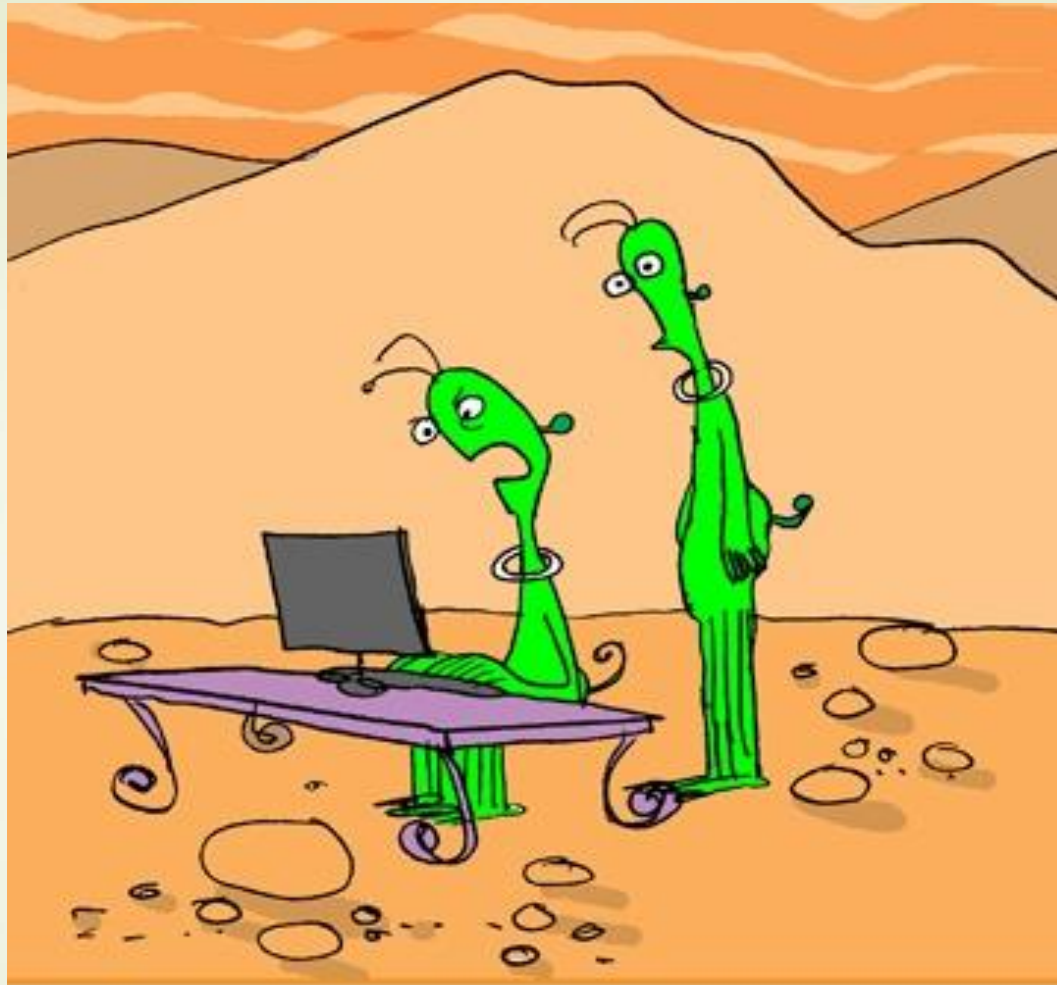

"I've gotten 90,000 messages from Earth. All of them are spam."

HVALA ZA POZORNOST!



KAKŠNO VPRAŠANJE?

memegenerator.net