



REPUBLIKA SLOVENIJA
MINISTRSTVO ZA KMETIJSTVO, GOZDARSTVO IN PREHRANO

AGENCIJA REPUBLIKE SLOVENIJE ZA
KMETIJSKE TRGE IN RAZVOJ PODEŽELJA



Sektor za kmetijske trge

Dunajska cesta 160, 1000 Ljubljana

T: 01 580 77 92

F: 01 478 92 94

E: aktrp@gov.si

www.arsktrp.gov.si

Številka: 3305-5/2019/379

Datum: 11.09.2019

Tržno poročilo

36. teden (02.09. - 08.09.2019)

Prašičje meso - tedensko

KAZALO VSEBINE

I.	Osnovno poročilo.....	3
II.	Letna raven.....	3
III.	Primerjava SLO – EU.....	6

KAZALO TABEL

Tabela 1: Tedensko poročilo o cenah in količinah prašičjih klavnih trupov oziroma polovic za razreda E in S za 36. teden (02.09. - 08.09.2019)	3
Tabela 2: Primerjava cene prašičjega mesa, razreda E, za 36. teden (02.09. - 08.09.2019), glede na preteklo leto (€/100 kg).....	3
Tabela 3: Primerjava cene prašičjega mesa, razreda S, za 36. teden (02.09. - 08.09.2019), glede na preteklo leto (€/100 kg).....	3
Tabela 4: Slovenske in EU cene klavnih polovic prašičjega mesa, razredov E in S, za 35. teden (26.08.-01.09.2019)	6
Tabela 5: Povzetek povprečnih EU cen.....	6

KAZALO GRAFIKONOV

Grafikon 1: Gibanje cene prašičjega mesa po posameznih tednih v letih 2017 do 2019 - kategorija E (v €/100 kg).....	4
Grafikon 2: Gibanje cene prašičjega mesa po posameznih tednih v letih 2017 do 2019 - kategorija S (v €/100 kg).....	4
Grafikon 3: Gibanje količine zakola prašičjega mesa, razreda E, po posameznih tednih v letih 2018 in 2019 (kg).....	5
Grafikon 4: Gibanje količine zakola prašičjega mesa, razreda S, po posameznih tednih v letih 2018 in 2019 (kg).....	5
Grafikon 5: Primerjava slovenske in EU cen klavnih polovic prašičjega mesa, razreda E, po posameznih tednih v letih 2018 in 2019 (€/100 kg).....	7
Grafikon 6: Primerjava slovenske in EU cen klavnih polovic prašičjega mesa, razreda S, po posameznih tednih v letih 2018 in 2019 (€/100 kg).....	7

I. Osnovno poročilo

Reprezentativni trg so klavnice, ki tedensko zakoljejo več kot 200 prašičev, ki so v skladu s predpisom, ki ureja kakovost zaklanih prašičev in kategorizacijo svinjskega mesa razvrščeni v kategorijo pitanih prašičev in so garani¹.

Tabela 1: Tedensko poročilo o cenah in količinah prašičjih klavnih trupov oziroma polovic za razreda E in S za 36. teden (02.09. - 08.09.2019)

	Klavna masa (kg)	Cena (€/100kg)	Sprememba cene od prej. tedna	Sprememba cene od prej. tedna (%)
E	45.550	193,36	-3,85	-1,95%
S	199.095	209,72	1,90	0,91%
			Sprememba mase od prej. tedna	Sprememba mase od prej. tedna (%)
SKUPAJ klavna masa	244.645	sprememba	-122	-0,05%

II. Letna raven

Tabela 2: Primerjava cene prašičjega mesa, razreda E, za 36. teden (02.09. - 08.09.2019), glede na preteklo leto (€/100 kg)

	2017	2018	2019	razlika 2019/18 (€/100 kg)	razlika 2019/18 (%)
E	177,29	168,23	193,36	25,13	14,94%

Tabela 3: Primerjava cene prašičjega mesa, razreda S, za 36. teden (02.09. - 08.09.2019), glede na preteklo leto (€/100 kg)

	2017	2018	2019	razlika 2019/18 (€/100 kg)	razlika 2019/18 (%)
S	189,33	175,03	209,72	34,69	19,82%

¹ Pravilnik o tržno informacijskem sistemu trga prašičjega mesa, Ur.l. RS, št. 21/27.3.2015

Grafikon 1: Gibanje cene prašičjega mesa po posameznih tednih v letih 2017 do 2019 - kategorija E (v €/100 kg)

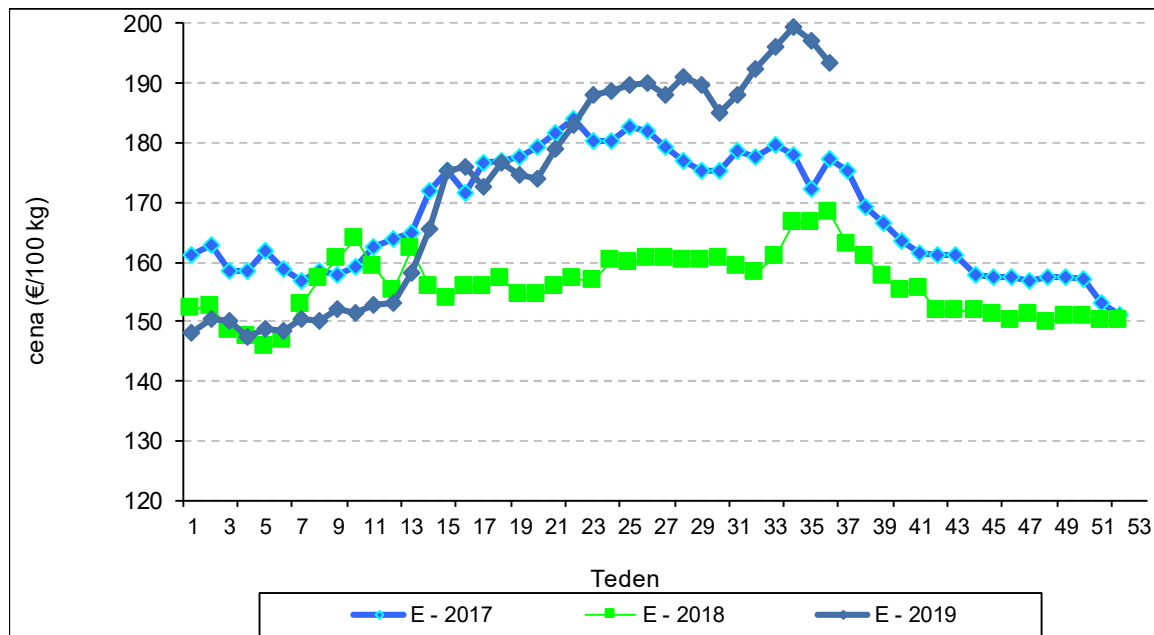

Grafikon 2: Gibanje cene prašičjega mesa po posameznih tednih v letih 2017 do 2019 - kategorija S (v €/100 kg)

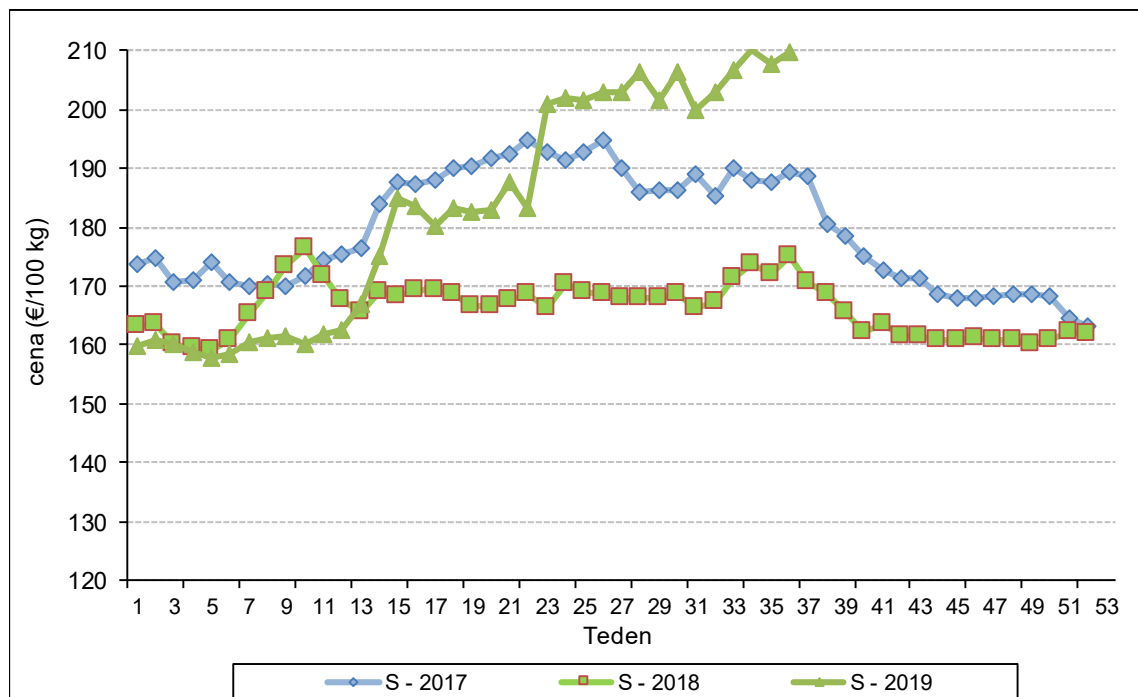

Grafikon 3: Gibanje količine zakola prašičjega mesa , razreda E, po posameznih tednih v letih 2018 in 2019 (kg)

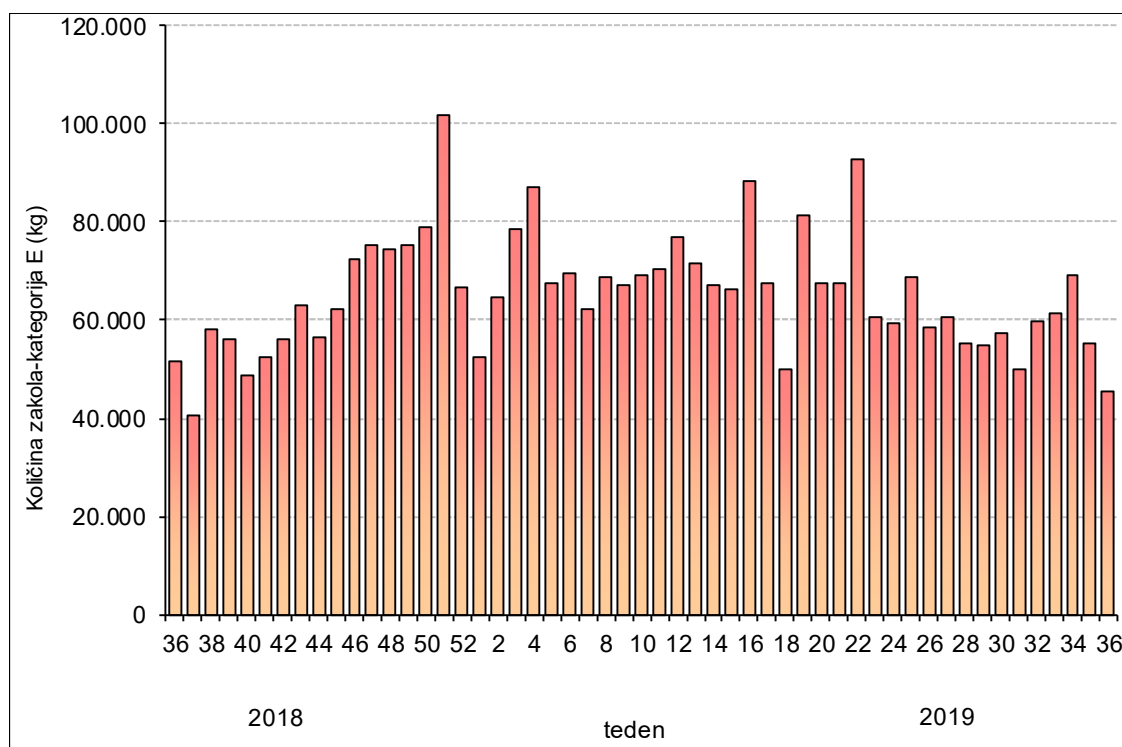

Grafikon 4: Gibanje količine zakola prašičjega mesa , razreda S, po posameznih tednih v letih 2018 in 2019 (kg)

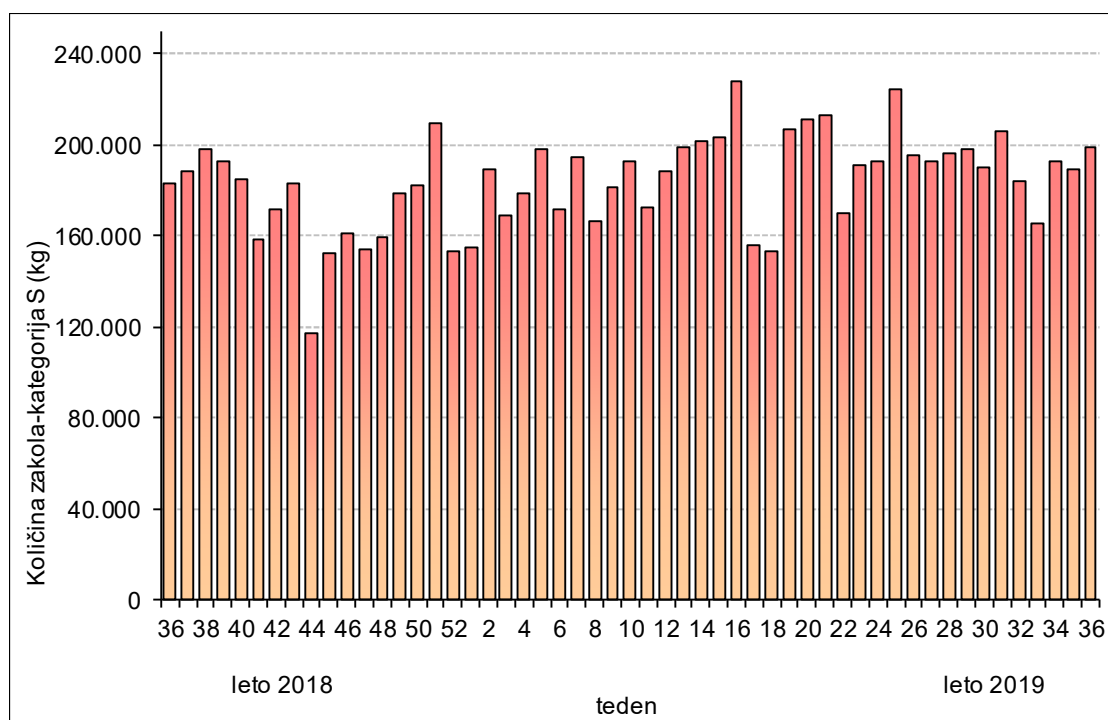

III. Primerjava SLO – EU

Tabela 4: Slovenske in EU² cene klavnih polovic prašičjega mesa, razredov E in S, za 35. teden (26.08.-01.09.2019)

	Kategorija E	Sprememba od prej. tedna	Sprememba od prej. tedna (%)	Kategorija S	Sprememba od prej. tedna	Sprememba od prej. tedna (%)
	Cena (€/100 kg)			Cena (€/100 kg)		
BELGIJA	N.P.			N.P.		
BOLGARIJA	197,96	1,89	0,96%	N.P.		
ČEŠKA	178,46	-0,78	-0,43%	183,84	-0,91	-0,49%
DANSKA	176,89	4,16	2,41%	183,32	4,29	2,40%
NEMČIJA	190,25	-0,90	-0,47%	194,13	-0,58	-0,30%
ESTONIJA	169,07	1,67	1,00%	175,65	1,89	1,09%
GRČIJA	N.P.			N.P.		
ŠPANIJA	181,78	2,41	1,34%	183,38	-0,52	-0,28%
FRANCIJA	172,00	3,00	1,78%	180,00	3,00	1,69%
HRVAŠKA	182,30	0,41	0,23%	172,98	-2,69	-1,53%
IRSKA	173,97	3,41	2,00%	174,65	3,78	2,21%
ITALIJA	N.P.			N.P.		
CIPER	202,18	0,20	0,10%	N.P.		
LATVIJA	177,81	-6,26	-3,40%	174,21	-6,89	-3,80%
LITVA	174,85	-0,11	-0,06%	175,46	-3,30	-1,85%
LUKSEMBURG	N.P.			N.P.		
MADŽARSKA	189,90	-2,26	-1,17%	192,84	-1,88	-0,97%
MALTA	N.P.			N.P.		
NIZOZEMSKA	171,91	0,03	0,02%	173,05	0,03	0,02%
AVSTRIJA	189,69	-1,57	-0,82%	201,27	-2,05	-1,01%
POLJSKA	175,96	-2,43	-1,36%	178,80	-2,42	-1,33%
PORTUGALSKA	195,00	0,00	0,00%	195,00	0,00	0,00%
ROMUNIJA	182,26	1,77	0,98%	184,04	-1,03	-0,56%
SLOVENIJA	197,21	-2,33	-1,17%	207,82	-2,31	-1,10%
SLOVAŠKA	187,05	-1,89	-1,00%	191,01	-1,95	-1,01%
FINSKA	165,49	-0,60	-0,36%	170,79	0,33	0,19%
ŠVEDSKA	165,01	-0,91	-0,55%	168,91	-1,03	-0,60%
VELIKA BRITANIJA	169,67	0,97	0,58%	171,88	0,99	0,58%
EU POVPREČNO	180,78	0,11	0,06%	183,53	0,25	0,13%

N.P. – ni podatka

Tabela 5: Povzetek povprečnih EU cen

Teden 2019	35	Sprememba od prejšnjega tedna	Sprememba od prejšnjega meseca	Sprememba od prejšnjega leta
Kategorija S	183,5	+ 0.1%	+ 3.7%	+ 18,8%
Kategorija E	180,8	+ 0.1%	+ 4.0%	+ 19.2%
Kategorija R	202,2	+ 5.3%	+ 23.6%	+ 17.9%
Povprečje S in E (EUR/100 kg)	182,6	+ 0.1%	+ 3.8%	+ 19.0%

² Vir: Evropska komisija

Grafikon 5: Primerjava slovenske in EU cen klavnih polovic prašičjega mesa, razreda E, po posameznih tednih v letih 2018 in 2019 (€/100 kg)

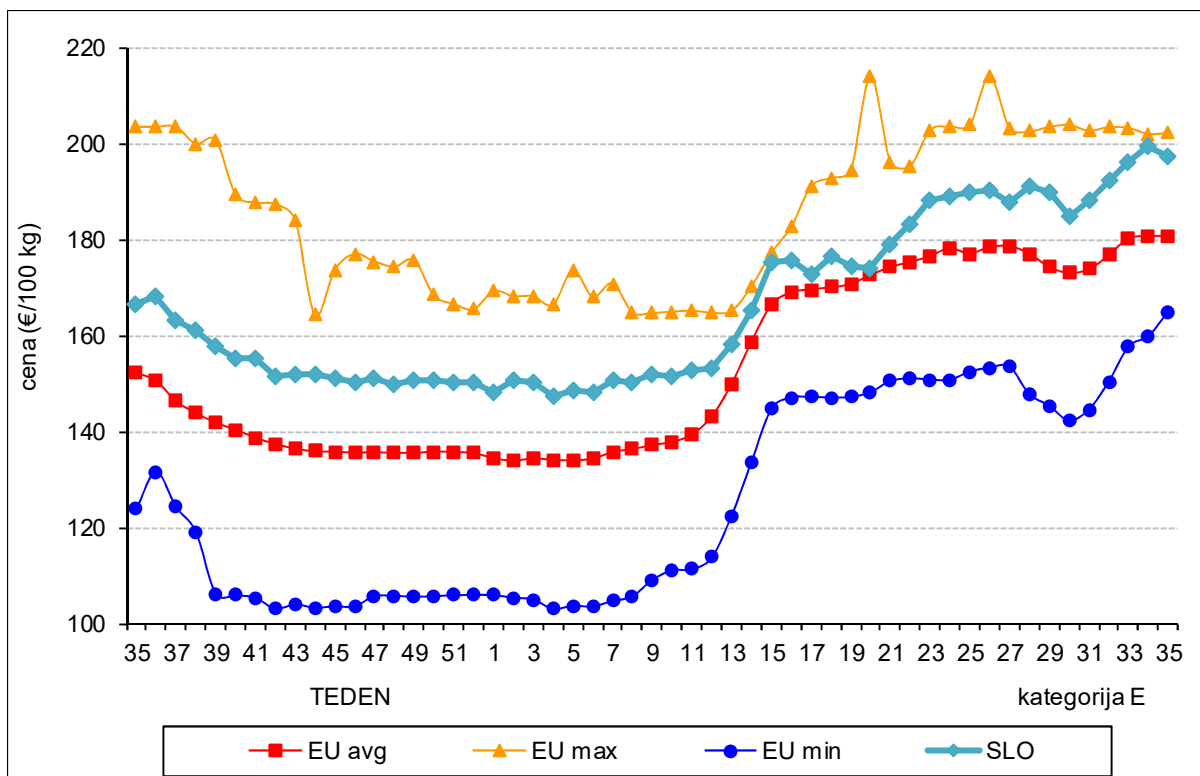

Grafikon 6: Primerjava slovenske in EU cen klavnih polovic prašičjega mesa, razreda S, po posameznih tednih v letih 2018 in 2019 (€/100 kg)

