



REPUBLIKA SLOVENIJA
MINISTRSTVO ZA KMETIJSTVO, GOZDARSTVO IN PREHRANO

AGENCIJA REPUBLIKE SLOVENIJE ZA
KMETIJSKE TRGE IN RAZVOJ PODEŽELJA

Sektor za kmetijske trge

Dunajska cesta 160, 1000 Ljubljana



T: 01 580 77 92

F: 01 478 92 94

E: aktrp@gov.si

www.arsktrp.gov.si

Številka: 3305-4/2019/636

Datum: 11.09.2019



KAZALO VSEBINE

Osnovno poročilo.....	3
Cene posamezno	4
Količina zakola.....	5
Podpora skladiščenju	6
Cene posamezno – SLO - EU	7

KAZALO TABEL

Tabela 1: Tedensko poročilo klavnic za 36. teden (02.09. – 08.09.2019).....	3
Tabela 2: Primerjava tržnih cen v EUR/100 kg za vse kakovostne tržne razrede za 36. teden (02.09. - 08.09.2019) s preteklim tednom poročanja	4
Tabela 3: Količina zakola po starostnih kategorijah za 36. teden (02.09. – 08.09.2019)	5
Tabela 4: Slovenske in EU tržne cene, preračunane na R3, v primerjavi z bazno ceno za 35. teden (26.08.- 01.09.2019)	7
Tabela 5: Slovenske in EU tržne cene za vse kakovostne tržne razrede za 35. teden (26.08.- 01.09.2019)	8

KAZALO GRAFIKONOV

Grafikon 1: Gibanje tržnih cen po posameznih tednih za izbrane kakovostne tržne razrede v letih 2018 in 2019	5
Grafikon 2: Gibanje količine zakola govejega mesa po starostnih kategorijah in po posameznih tednih v letih 2018 in 2019 (v kg)	5
Grafikon 3: Slovenske in EU tržne cene, preračunane na R3, v primerjavi s 103% bazne cene za 35. teden (26.08.- 01.09.2019).....	6

Osnovno poročilo

Reprezentativni trg so klavnice, ki letno zakoljejo več kot 4.000 glav govedi in za lastne potrebe odkupijo več kot 1.000 glav govedi, starejših od 12 mesecev, in pa fizične ali pravne osebe, ki so v preteklem letu za lastne potrebe dale v zakol v klavnico več kot 1.500 glav govedi, starejših od 12 mesecev¹

Količina zakola in cena sta izražena na hladno maso. Ceni so prišteti povprečni transportni stroški, ki so **6,63 EUR/100 kg hladne mase.**

Tabela 1: Tedensko poročilo klavnic za 36. teden (02.09. – 08.09.2019)

Kakovostni tržni razred		Kategorija					
		A	B	C	D	E	Z
U2	Št. trupov	66		N.Z.		N.Z.	N.Z.
	Masa (kg)	26.778 kg					
	EUR/100 kg	351,13					
U3	Št. trupov	51		N.Z.		18	N.Z.
	Masa (kg)	22.038 kg				5.747 kg	
	EUR/100 kg	346,90				338,12	
U4	Št. trupov			N.Z.		14	
	Masa (kg)					5.303 kg	
	EUR/100 kg					334,36	
R2	Št. trupov	129				6	2
	Masa (kg)	44.840 kg				1.475 kg	282 kg
	EUR/100 kg	341,90				309,92	337,59
R3	Št. trupov	55	24	N.Z.	24	63	N.Z.
	Masa (kg)	21.347 kg	9.761 kg		7.987 kg	19.211 kg	
	EUR/100 kg	343,29	339,46		257,22	332,10	
R4	Št. trupov			N.Z.	5	18	
	Masa (kg)				1.904 kg	5.982 kg	
	EUR/100 kg				271,73	323,42	
O2	Št. trupov	28			36	6	3
	Masa (kg)	8.188 kg			9.979 kg	1.350 kg	414 kg
	EUR/100 kg	311,05			228,00	307,89	252,93
O3	Št. trupov	19		N.Z.	14	8	N.Z.
	Masa (kg)	6.891 kg			4.586 kg	2.196 kg	
	EUR/100 kg	322,70			244,49	294,83	
O4	Št. trupov			N.Z.	2	2	
	Masa (kg)				699 kg	700 kg	
	EUR/100 kg				244,43	266,63	
P2	Št. trupov				30		
	Masa (kg)				7.888 kg		
	EUR/100 kg				199,19		
P3	Št. trupov				11		
	Masa (kg)				3.171 kg		
	EUR/100 kg				207,65		
SKUPAJ	Št. trupov	348	24	N.Z.	122	135	5
	Masa (kg)	130.082 kg	9.761 kg		36.214 kg	41.964 kg	696 kg
	EUR/100 kg	341,92	339,46		231,09	327,37	287,23

¹ Pravilnik o tržno informacijskem sistemu za trg govejega mesa, Ur.l. RS, št. 30, 17.4.2009

Cene posamezno**Tabela 2: Primerjava tržnih cen v EUR/100 kg za vse kakovostne tržne razrede za 36. teden (02.09. – 08.09.2019) s preteklim tednom poročanja**

	Kakovostni tržni razred	TEDEN		sprem. od prej. tedna	sprem. od prej. tedna– v %
		35.	36.		
A	U2	349,23	351,13	1,90	0,54%
	U3	347,13	346,90	-0,23	-0,07%
	R2	339,93	341,90	1,97	0,58%
	R3	340,40	343,29	2,89	0,85%
	O2	310,13	311,05	0,92	0,30%
	O3	319,25	322,70	3,45	1,08%
B	R3	339,72	339,46	-0,26	-0,08%
C	U2	N.Z.	N.Z.		
	U3	N.Z.	N.Z.		
	U4	N.Z.	N.Z.		
	R3	N.Z.	N.Z.		
	R4	N.Z.	N.Z.		
	O3	N.Z.	N.Z.		
D	O4	N.Z.	N.Z.		
	R3	255,16	257,22	2,06	0,81%
	R4	266,49	271,73	5,24	1,97%
	O2	223,98	228,00	4,02	1,79%
	O3	243,13	244,49	1,36	0,56%
	O4	253,33	244,43	-8,90	-3,51%
E	P2	177,11	199,19	22,08	12,47%
	P3	218,95	207,65	-11,30	-5,16%
	U2	N.Z.	N.Z.		
	U3	344,23	338,12	-6,11	-1,77%
	U4 ²	344,77	334,36	-10,41	-3,02%
	R2	355,27	309,92	-45,35	-12,76%
	R3	331,55	332,10	0,55	0,17%
	R4	331,59	323,42	-8,17	-2,46%
Z	O2	283,01	307,89	24,88	8,79%
	O3	304,28	294,83	-9,45	-3,11%
	O4	314,38	266,63	-47,75	-15,19%
	U2	N.Z.	N.Z.		
	U3	N.Z.	N.Z.		
	R2	N.Z.	337,59		
	R3	N.Z.	N.Z.		
	O2	376,63	252,93	-123,70	-32,84%
	O3	N.Z.	N.Z.		

Legenda:

- A - trupi bikov, starih od 12 do 24 mesecev;
- B - trupi bikov, starih več kot 24 mesecev;
- C - trupi moških kastriranih živali;
- D - trupi krav;
- E - trupi telic
- Z - trupi živali od 8 do 12 mesecev

² Izvedbena uredba Komisije (EU) št. 2017/1184 z dne 20. aprila 2017 o določitvi pravil za uporabo Uredbe (EU) št. 1308/2013 Evropskega parlamenta in Sveta glede lestvic Unije za razvrščanje trupov goved, prašičev in ovac ter sporočanja tržnih cen nekaterih kategorij trupov in živih živali

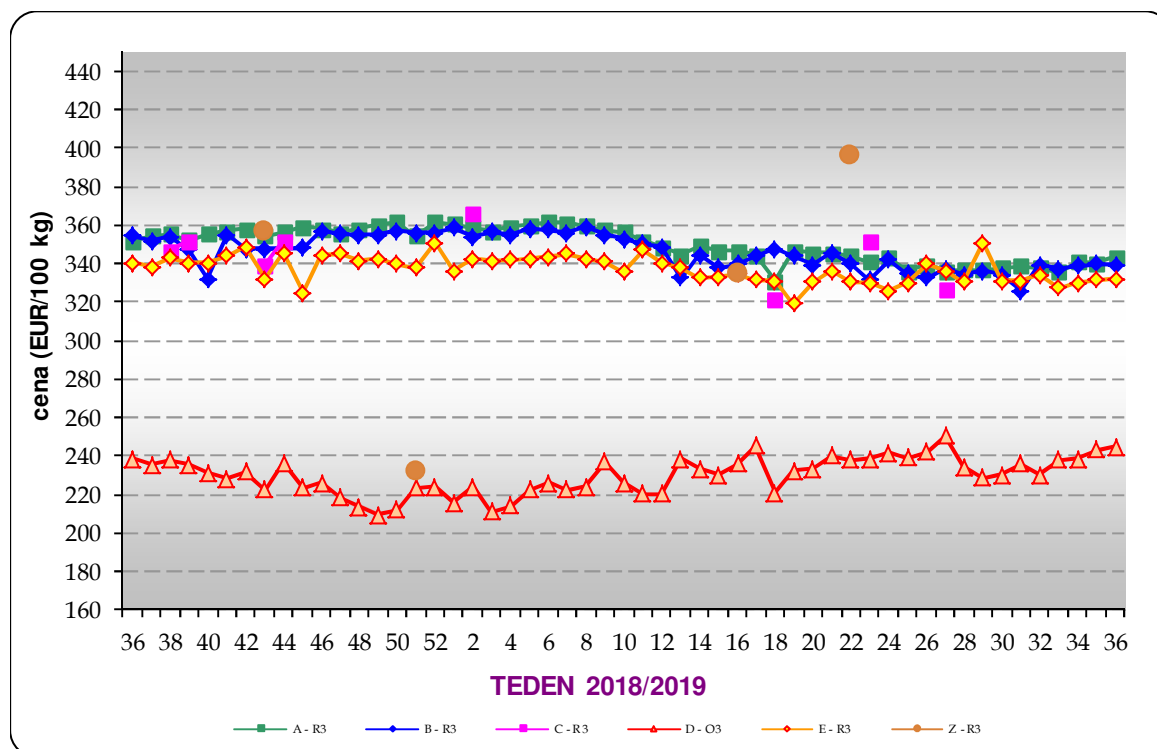
Grafikon 1: Gibanje tržnih cen po posameznih tednih za izbrane kakovostne tržne razrede v letih 2018 in 2019

Količina zakola

Tabela 3: Količina zakola po starostnih kategorijah za 36. teden (02.09. – 08.09.2019)

Biki do 24 mes. (A)	Biki nad 24 mes. (B)	Voli (C)	Krave (D)	Telice (E)	Mlado govedo (Z)	SKUPAJ
130.082 kg	9.761 kg	N.P.	36.214 kg	41.964 kg	696 kg	218.717 kg

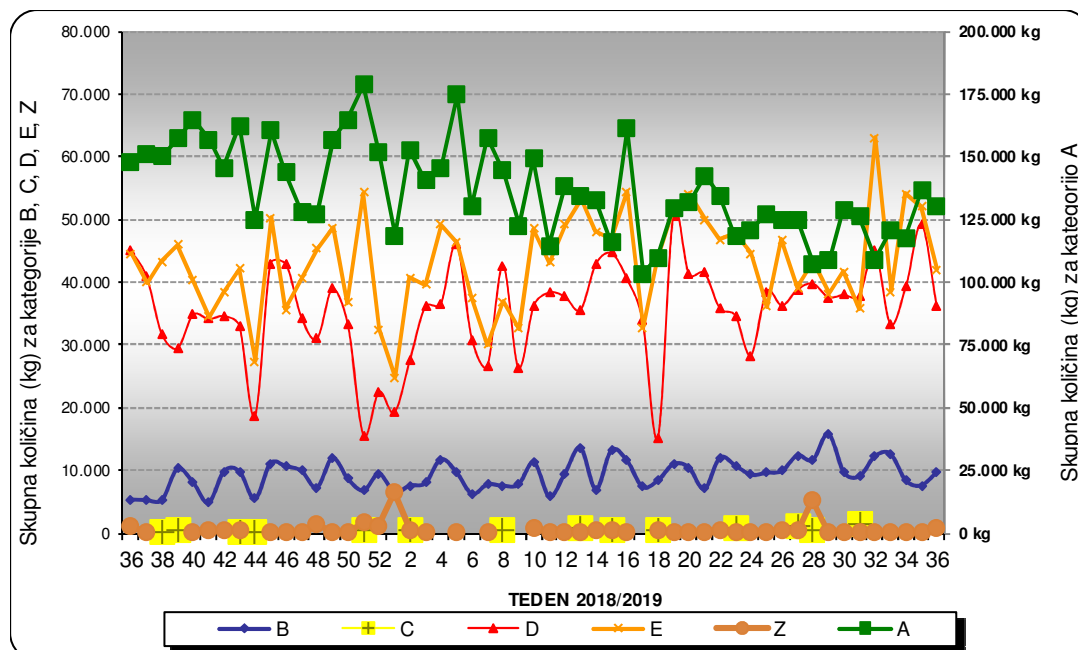
Grafikon 2: Gibanje količine zakola govejega mesa po starostnih kategorijah in po posameznih tednih v letih 2018 in 2019 (v kg)

Podpora skladiščanju

(EUR/1000 kg klavne mase)
Bazna cena³: 2.224,00
103% bazne cene: 2.290,72

Koeficienti za izračun povprečne tržne cene, preračunane na kakovostni tržni razred R3:

Kak. tržni razr.	Koeficient
U2	1,058
U3	1,044
U4	1,015
R2	1,015
R3	1,000
R4	0,971
O2	0,956
O3	0,942
O4	0,914

Grafikon 3: Slovenske in EU tržne cene, preračunane na R3, v primerjavi s 103% bazne cene za 35. teden (26.08.- 01.09.2019)

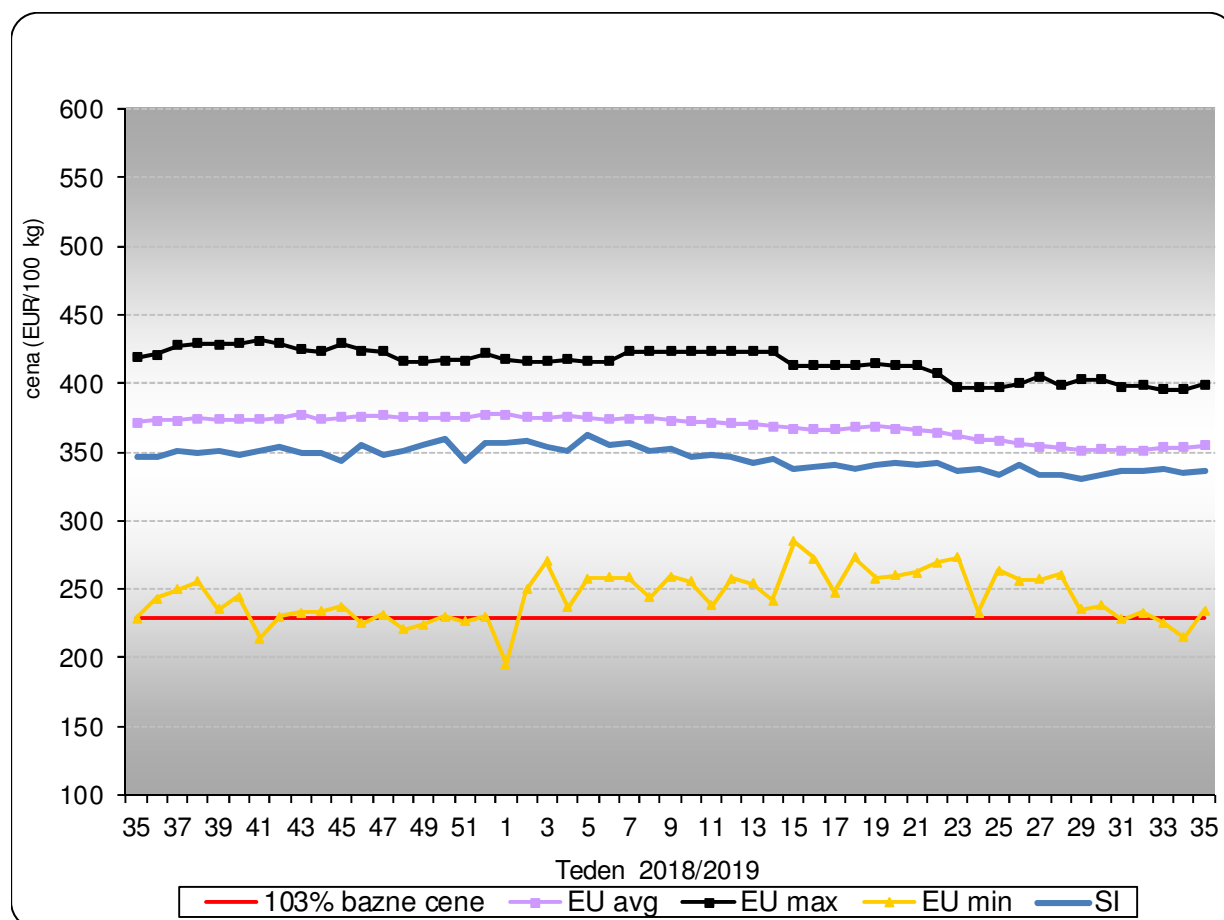

³UREDBA SVETA (ES) ŠT. 1308/2013 z dne 17.decembra 2013 o vzpostavitvi skupne ureditve trgov kmetijskih proizvodov in razveljavitvi uredb Sveta (EGS) št. 922/72, (EGS) št. 234/79, (ES) št. 1037/2001 in (ES) št. 1234/2007

Cene posamezno – SLO - EU

Tabela 4: Slovenske in EU tržne cene, preračunane na R3, v primerjavi z bazno ceno za 35. teden (26.08.- 01.09.2019)

NACIONALNE IN EU TRŽNE CENE (v evrih in v odstotkih od bazne cene)

(EUR/100 kg PC/DW)	Kategorija A						Kategorija C						Kategorija Z						Kategorija A / C / Z					
	U2+U3	R2+R3	O2+O3	U+R+O	Sprem. od prej tedna	%	U2+U3+U4	R3+R4	O3	U+R+O	Sprem. od prej tedna	%	U2+U3	R2+R3	O2+O3	U+R+O	Sprem. od prej tedna	%	R3	% od bazne cene	Sprem. od prej tedna	%		
Povprečna cena	368,37	352,53		358,13	+ 1,72	0,5%	304,20	364,07	350,15	359,84	+ 0,68	+ 0,00	383,38	355,56		359,71	+ 5,41	1,5%	355,10	159,67	+ 1,97	0,6%		
	U	R	O	URO			U	R	O	URO			U	R	O	URO			R3					
BE	342,53	317,63		338,52	- 0,07	0,0%													338,52		-0,07	0,0%		
BG																								
CZ		323,27		323,27	- 1,40	-0,4%							c			c			c					
DK		336,98		336,98	+ 2,57	0,8%							346,65			346,65	+ 1,35	0,4%	342,90		1,82	0,5%		
DE	350,79	361,58		355,86	+ 0,65	0,2%							248,56			248,56	- 12,25	-4,7%	352,84		0,28	0,1%		
EE	c	c		c															c					
IE							339,03	346,07	345,90	345,12	- 0,74	- 0,00							345,12		-0,74	-0,2%		
EL		383,67		383,67															383,67					
ES	347,34	347,08		347,19	- 4,34	-1,2%							377,45	370,33		372,33	+ 11,69	3,2%	363,61		6,13	1,7%		
FR	384,78	376,42		382,14	+ 1,54	0,4%	390,80	367,80	351,38	360,87	+ 0,80	+ 0,00							348,84		1,30	0,4%		
HR	339,11	350,47		347,12	- 1,02	-0,3%													347,12		-1,02	-0,3%		
IT	396,41	391,60		395,88	+ 10,46	2,7%							455,97	421,98		436,88	+ 15,66	3,7%	399,10		10,86	2,8%		
CY																								
LV		244,21		244,21	+ 25,71	11,8%													234,53		19,85	9,2%		
LT		270,37		270,37	- 8,44	-3,0%								c		c			c					
LU	371,72	356,65		367,82	+ 14,34	4,1%													367,82		14,34	4,1%		
HU																								
MT																								
NL		336,55		336,55	+ 2,63	0,8%													333,30		0,01	0,0%		
AT	351,01	353,36		351,92	+ 0,84	0,2%							468,55	455,83		464,16	+ 13,01	2,9%	351,92		0,84	0,2%		
PL		287,01		287,01	+ 0,46	0,2%													287,01		0,46	0,2%		
PT	368,08	369,81		368,91	+ 0,42	0,1%							372,39	368,14		369,38	+ 0,00	0,0%	369,11		0,24	0,1%		
RO		314,06		314,06	+ 2,57	0,8%													276,29		-17,22	-5,9%		
SI		336,60		336,60	+ 2,06	0,6%								256,59		256,59	- 27,55	-9,7%	336,60		2,06	0,6%		
SK		343,66		343,66	+ 0,98	0,3%													343,66		0,98	0,3%		
FI		390,47		390,47	- 5,14	-1,3%													390,47		-5,14	-1,3%		
SE		390,18		390,18	- 3,99	-1,0%													372,27		-23,16	-5,9%		
GB							359,76	375,05		370,23	+ 1,87	+ 0,01							370,23		1,87	0,5%		
NI							345,42	364,21	374,80	362,87	- 0,04	- 0,00				236,55		236,55	- 168,41	-41,6%	362,87		-0,04	0,0%

Vir: Evropska komisija

