



REPUBLIKA SLOVENIJA
MINISTRSTVO ZA KMETIJSTVO, GOZDARSTVO IN PREHRANO

AGENCIJA REPUBLIKE SLOVENIJE ZA
KMETIJSKE TRGE IN RAZVOJ PODEŽELJA



Sektor za kmetijske trge

Dunajska cesta 160, 1000 Ljubljana

T: 01 580 77 92

F: 01 478 92 94

E: aktrp@gov.si

www.arsktrp.gov.si

Številka: 3305-5/2019/368

Datum: 04.09.2019

Tržno poročilo

35. teden (26.08. - 01.09.2019)

Prašičje meso - tedensko

KAZALO VSEBINE

I.	Osnovno poročilo.....	3
II.	Letna raven.....	3
III.	Primerjava SLO – EU.....	6

KAZALO TABEL

Tabela 1: Tedensko poročilo o cenah in količinah prašičjih klavnih trupov oziroma polovic za razreda E in S za 35. teden (26.08. - 01.09.2019)	3
Tabela 2: Primerjava cene prašičjega mesa, razreda E, za 35. teden (26.08. - 01.09.2019), glede na preteklo leto (€/100 kg).....	3
Tabela 3: Primerjava cene prašičjega mesa, razreda S, za 35. teden (26.08. - 01.09.2019), glede na preteklo leto (€/100 kg).....	3
Tabela 4: Slovenske in EU cene klavnih polovic prašičjega mesa, razredov E in S, za 34. teden (19.08.-25.08.2019)	6
Tabela 5: Povzetek povprečnih EU cen.....	6

KAZALO GRAFIKONOV

Grafikon 1: Gibanje cene prašičjega mesa po posameznih tednih v letih 2017 do 2019 - kategorija E (v €/100 kg).....	4
Grafikon 2: Gibanje cene prašičjega mesa po posameznih tednih v letih 2017 do 2019 - kategorija S (v €/100 kg).....	4
Grafikon 3: Gibanje količine zakola prašičjega mesa, razreda E, po posameznih tednih v letih 2018 in 2019 (kg).....	5
Grafikon 4: Gibanje količine zakola prašičjega mesa, razreda S, po posameznih tednih v letih 2018 in 2019 (kg).....	5
Grafikon 5: Primerjava slovenske in EU cen klavnih polovic prašičjega mesa, razreda E, po posameznih tednih v letih 2018 in 2019 (€/100 kg).....	7
Grafikon 6: Primerjava slovenske in EU cen klavnih polovic prašičjega mesa, razreda S, po posameznih tednih v letih 2018 in 2019 (€/100 kg).....	7

I. Osnovno poročilo

Reprezentativni trg so klavnice, ki tedensko zakoljejo več kot 200 prašičev, ki so v skladu s predpisom, ki ureja kakovost zaklanih prašičev in kategorizacijo svinjskega mesa razvrščeni v kategorijo pitanih prašičev in so garani¹.

Tabela 1: Tedensko poročilo o cenah in količinah prašičjih klavnih trupov oziroma polovic za razreda E in S za 35. teden (26.08. - 01.09.2019)

	Klavna masa (kg)	Cena (€/100kg)	Sprememba cene od prej. tedna	Sprememba cene od prej. tedna (%)
E	55.463	197,21	-2,33	-1,17%
S	189.304	207,82	-2,31	-1,10%
			Sprememba mase od prej. tedna	Sprememba mase od prej. tedna (%)
SKUPAJ klavna masa	244.767	sprememba	-16.887	-6,45%

II. Letna raven

Tabela 2: Primerjava cene prašičjega mesa, razreda E, za 35. teden (26.08. - 01.09.2019), glede na preteklo leto (€/100 kg)

	2017	2018	2019	razlika 2019/18 (€/100 kg)	razlika 2019/18 (%)
E	172,22	166,47	197,21	30,74	18,47%

Tabela 3: Primerjava cene prašičjega mesa, razreda S, za 35. teden (26.08. - 01.09.2019), glede na preteklo leto (€/100 kg)

	2017	2018	2019	razlika 2019/18 (€/100 kg)	razlika 2019/18 (%)
S	187,57	172,15	207,82	35,67	20,72%

¹ Pravilnik o tržno informacijskem sistemu trga prašičjega mesa, Ur.l. RS, št. 21/27.3.2015

Grafikon 1: Gibanje cene prašičjega mesa po posameznih tednih v letih 2017 do 2019 - kategorija E (v €/100 kg)

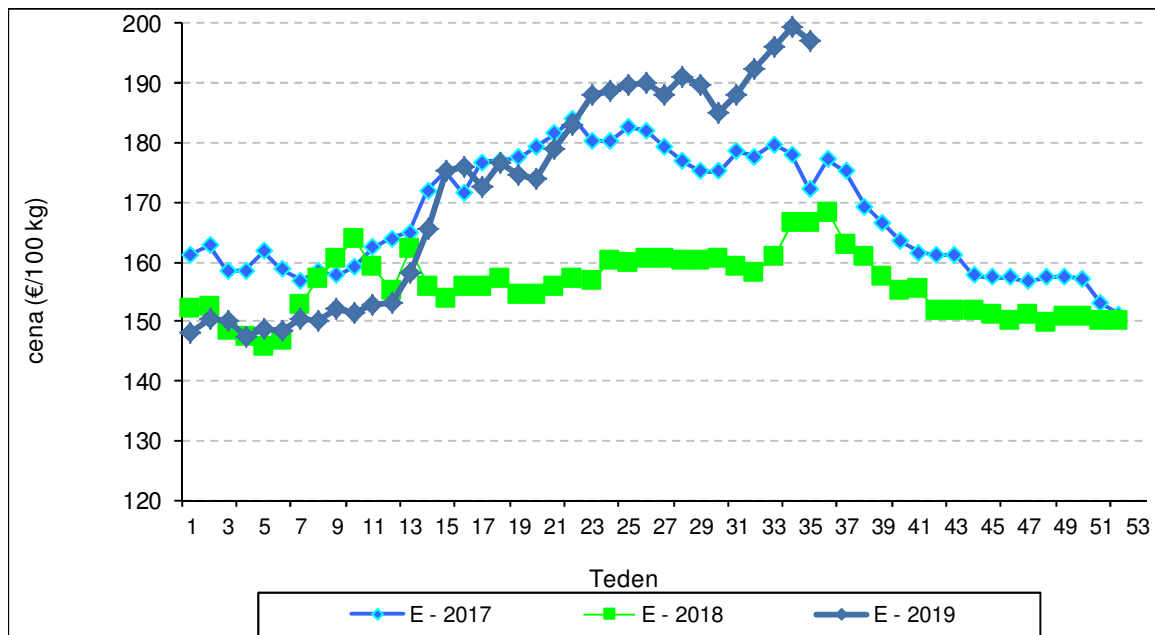

Grafikon 2: Gibanje cene prašičjega mesa po posameznih tednih v letih 2017 do 2019 - kategorija S (v €/100 kg)

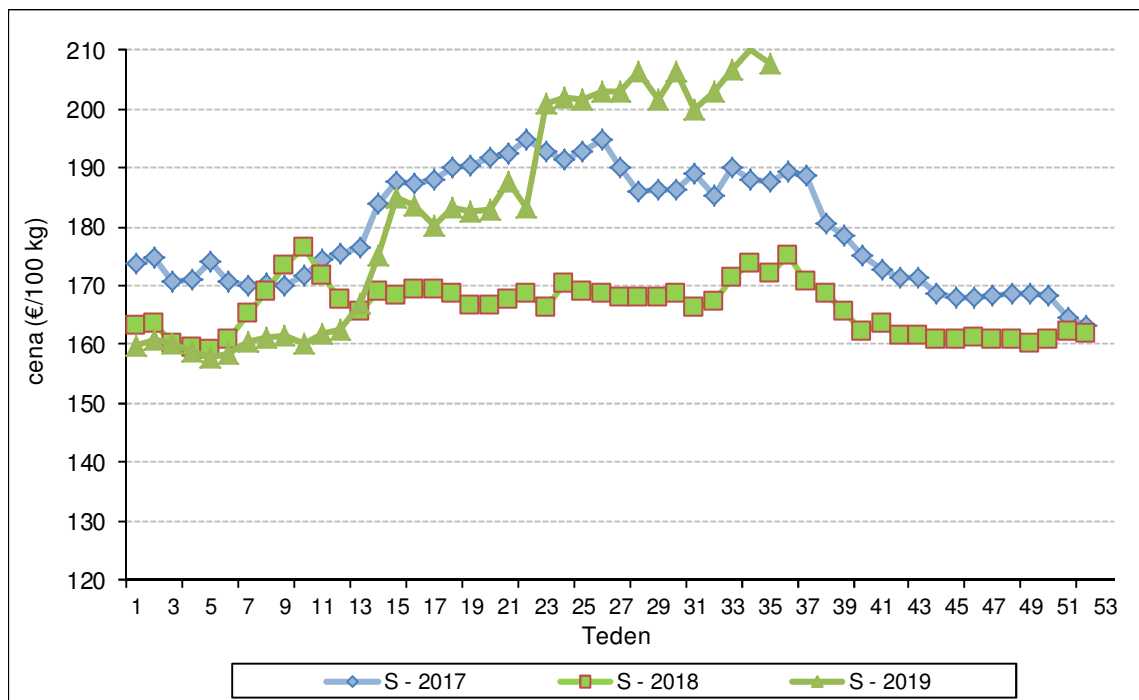

Grafikon 3: Gibanje količine zakola prašičjega mesa , razreda E, po posameznih tednih v letih 2018 in 2019 (kg)

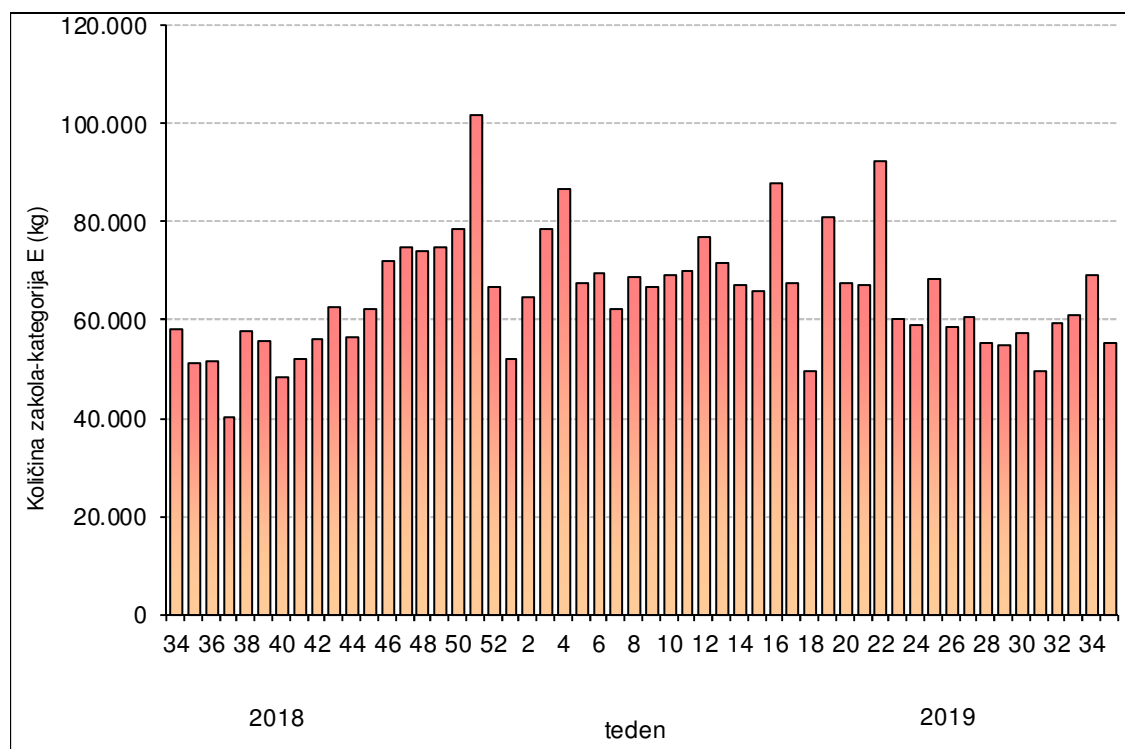

Grafikon 4: Gibanje količine zakola prašičjega mesa , razreda S, po posameznih tednih v letih 2018 in 2019 (kg)

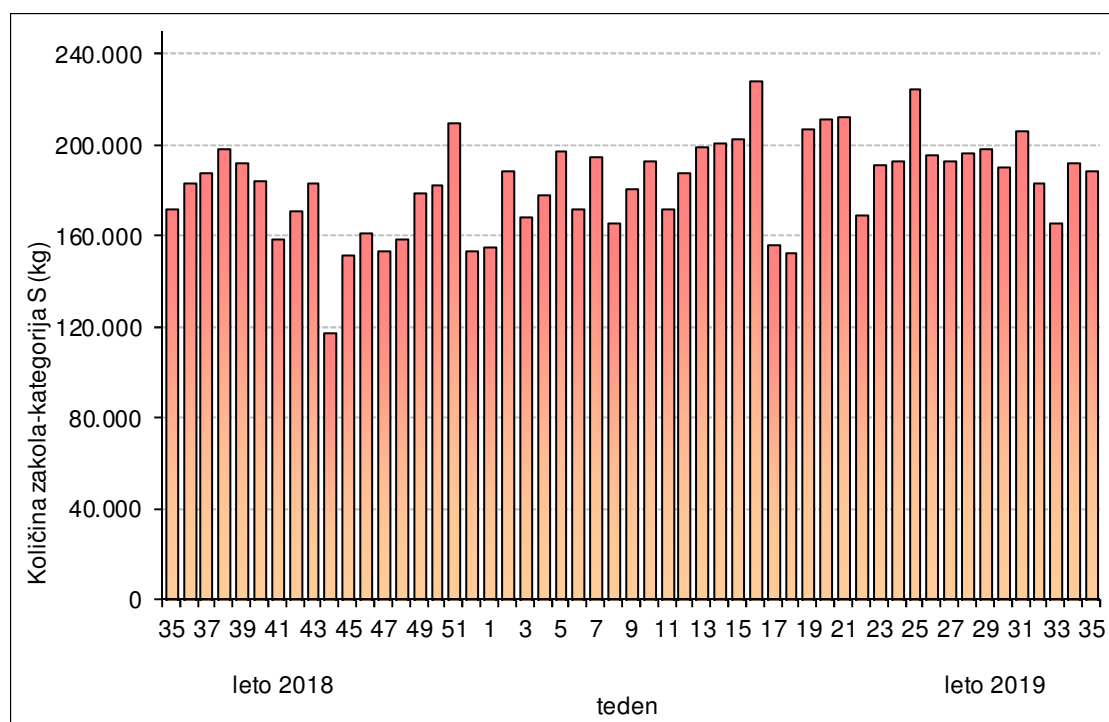

III. Primerjava SLO – EU

Tabela 4: Slovenske in EU² cene klavnih polovic prašičjega mesa, razredov E in S, za 34. teden (19.08.-25.08.2019)

	Kategorija E Cena (€/100 kg)	Sprememba od prej. tedna	Sprememba od prej. tedna (%)	Kategorija S Cena (€/100 kg)	Sprememba od prej. tedna	Sprememba od prej. tedna (%)
BELGIJA	159,90	2,20	1,40%	166,60	1,70	1,03%
BOLGARIJA	196,07	-0,26	-0,13%	N.P.		
ČEŠKA	179,24	1,10	0,62%	184,75	1,11	0,60%
DANSKA	172,73	3,85	2,28%	179,03	3,99	2,28%
NEMČIJA	191,15	-0,17	-0,09%	194,71	0,06	0,03%
ESTONIJA	167,40	-0,56	-0,33%	173,76	0,07	0,04%
GRČIJA	N.P.			N.P.		
ŠPANIJA	179,37	-2,27	-1,25%	183,90	0,70	0,38%
FRANCIJA	169,00	1,00	0,60%	177,00	1,00	0,57%
HRVAŠKA	181,89	0,96	0,53%	175,66	-0,39	-0,22%
IRSKA	N.P.			N.P.		
ITALIJA	N.P.			N.P.		
CIPER	201,98	-1,23	-0,61%	N.P.		
LATVIJA	184,06	2,96	1,63%	181,10	3,00	1,68%
LITVA	174,96	2,63	1,53%	178,76	2,37	1,34%
LUKSEMBURG	N.P.			N.P.		
MADŽARSKA	191,10	0,50	0,26%	194,12	1,01	0,52%
MALTA	N.P.			N.P.		
NIZOZEMSKA	171,88	0,10	0,06%	173,02	0,10	0,06%
AVSTRIJA	190,54	0,61	0,32%	202,52	0,76	0,38%
POLJSKA	178,39	1,11	0,62%	181,22	1,06	0,59%
PORTUGALSKA	195,00	0,00	0,00%	195,00	0,00	0,00%
ROMUNIJA	180,48	-5,28	-2,84%	185,07	-3,20	-1,70%
SLOVENIJA	199,54	3,37	1,72%	210,13	3,36	1,62%
SLOVAŠKA	188,94	2,70	1,45%	192,96	3,29	1,73%
FINSKA	166,09	0,36	0,22%	170,46	-1,08	-0,63%
ŠVEDSKA	165,92	0,30	0,18%	169,93	0,86	0,51%
VELIKA BRITANIJA	168,21	1,83	1,10%	170,40	1,86	1,10%
EU POVPREČNO	180,61	0,36	0,20%	183,23	0,89	0,49%

N.P. – ni podatka

Tabela 5: Povzetek povprečnih EU cen

Teden 2019	34	Sprememba od prejšnjega tedna	Sprememba od prejšnjega meseca	Sprememba od prejšnjega leta
Kategorija S	183,2	+ 0,5%	+ 3,8%	+ 18,8%
Kategorija E	180,6	+ 0,2%	+ 4,4%	+ 19,3%
Kategorija R	192,1	- 0,0%	+ 8,1%	+ 12,4%
Povprečje S in E (EUR/100 kg)	182,3	+ 0,4%	+ 4,0%	+ 19,1%

² Vir: Evropska komisija

Grafikon 5: Primerjava slovske in EU cen klavnih polovic prašičjega mesa, razreda E, po posameznih tednih v letih 2018 in 2019 (€/100 kg)

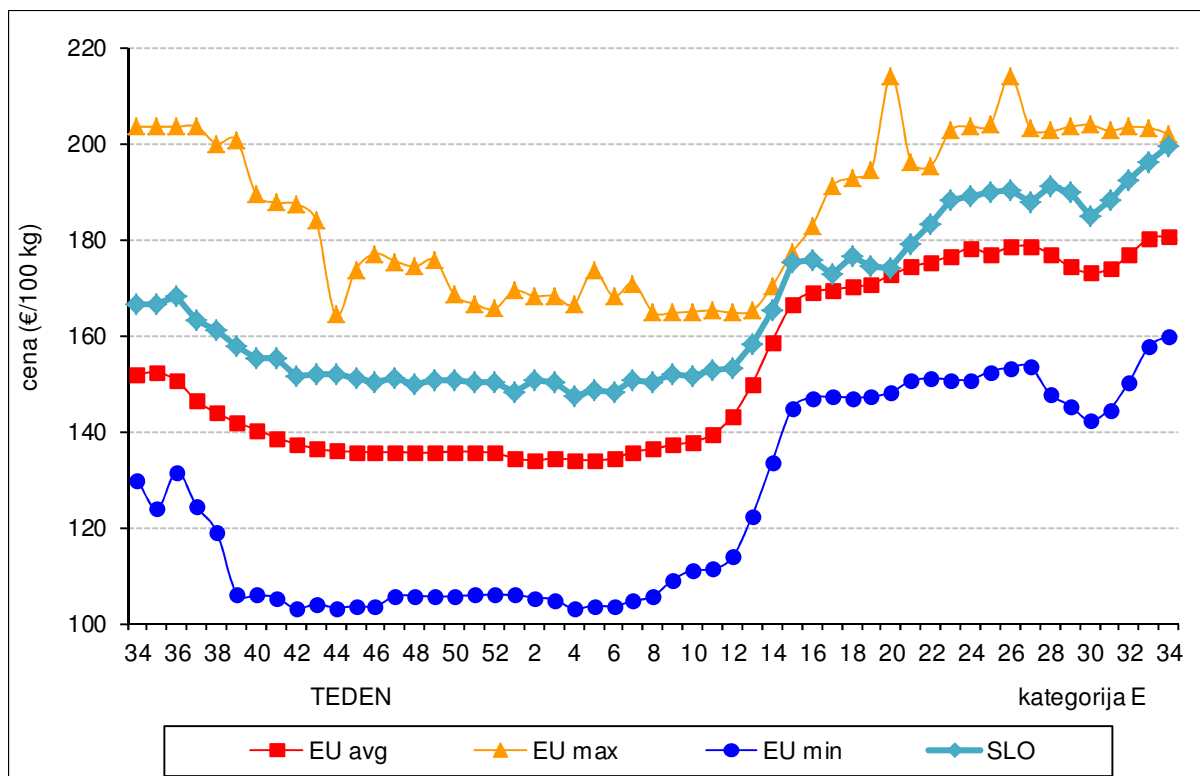

Grafikon 6: Primerjava slovske in EU cen klavnih polovic prašičjega mesa, razreda S, po posameznih tednih v letih 2018 in 2019 (€/100 kg)

