

SITUACIJA - NOVO STANJE M 1:200

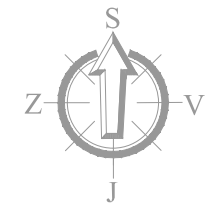

LEGENDA

-  - zatravljene površine - 950,9 m²
-  - objekti
-  - WPC platoi okrog dreves - 128,5 m²
-  - asfalt - 10,60 m²
-  - betonske plošče 50 x 50 cm - 318,85 m²
-  - guma - vlita - 205,05 m²
-  - mivka (peskovnik) - 20,00 m²
-  - nova nizka ograja
-  - obstoječa ograja

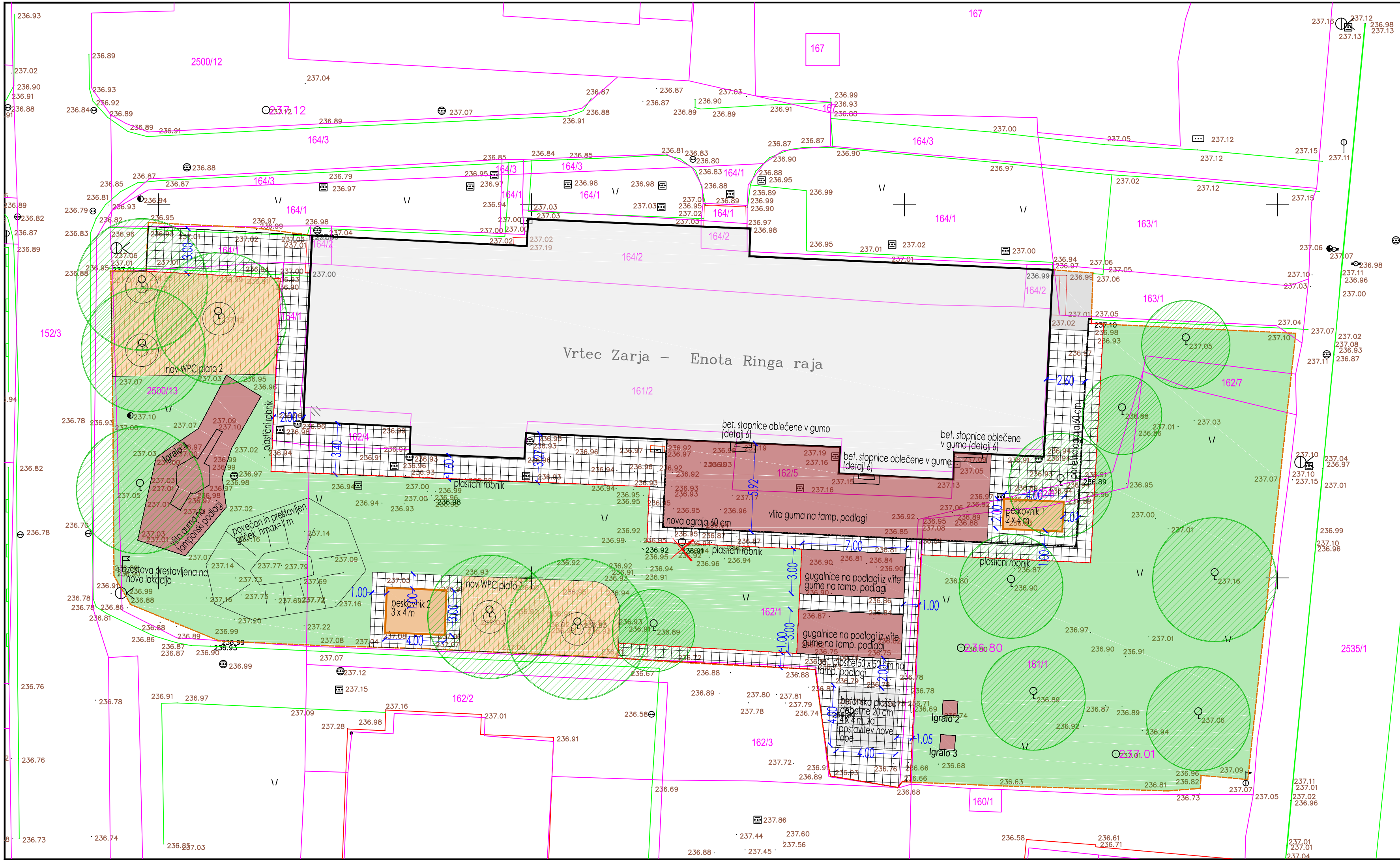

sprememba	opis spremembe	datum	spremenil

IZVAJALEC JE DOLŽAN VSE MERE PREVERITI NA LICU MESTA!



KIDRIČEVA ULICA 24A, 3000 GELJE
M: + 386 41 325 267
M: + 386 41 798 563
E: AZ.INZENIRING@GMAIL.COM

investitor:	MINISTRSTVO ZA OKOLJE IN PROSTOR, DUNAJSKA CESTA 48, 1000 LJUBLJANA		
projekt:	SANACIJA ZEMLJINE IN ZUNANJE UREDITVEVRTCA ZARJA - ENOTA VRTCA RINGA RAJA (NUŠIČEVA ULICA)		
načrt:	0.2 VODILNI NAČRT S PODROČJA GRADBENIŠTVA		
vodja projekta:	Andrej Knez, univ.dipl.inž.grad.	G - 1734	
pooblaščen inženir:	Zvezdana Stankovič, univ.dipl.inž.grad.	G - 2041	
sodelavci:	Vili Ofentavšek, dipl.inž.grad.		
faza:	PZI		
št. projekta:	475-1/2019		merilo: 1:200
datum:	JULIJ 2019		list številka: 4