



Ljubljansko barje
KRAJINSKI PARK



EVROPSKA UNIJA
EVROPSKI SKLAD ZA
REGIONALNI RAZVOJ
NALOŽBA V VAŠO PRIHODNOST

INTERPRETACIJA BIOTSKE RAZNOVRSTNOSTI IN DEDIŠČINE KOLIŠČ NA LJUBLJANSKEM BARJU (akronim: NA-KOLIH)

Vodilni partner: **Občina Ig**

Partnerja: **Javni zavod Krajinski park Ljubljansko barje** in **Znanstvenoraziskovalni center Slovenske akademije znanosti in umetnosti**

Posredniški organ: **Ministrstvo za kulturo**

Operacija Interpretacija biotske raznovrstnosti in dediščine kolišč na Ljubljanskem barju (akronim Na-kolih) obravnava prezentacijo in interpretacijo biotske raznovrstnosti in dediščine kolišč na območju UNESCO svetovne dediščine Prazgodovinskih kolišč okoli Alp.

Operacija Na-kolih je v tabeli prednostnih projektov Programa upravljanja območij NATURA 2000 za obdobje 2015–2020 izboljšanja stanja ohranjenosti vrst in habitatnih tipov in s tem povezane interpretacije ohranjanja narave (in kulturne dediščine) naveden v sinergiji s projektom [PoLJUBA](#), ki ga vodi JZ Krajinski park Ljubljansko barje.

Cilj operacije Na-kolih je predstavitev in interpretacija ohranjanja biotske raznovrstnosti in dediščine kolišč na način dostopen najširšemu krogu ciljnih skupin. V ta namen bodo zgrajeni in z interpretativnimi orodji opremljeni: interpretacijski center, povezovalna (učna) pot in rekonstrukcija koliščarske naselbine.

Naložbo sofinancirata Republika Slovenija in Evropska unija iz Kohezijskega sklada (ESRR), v okviru Operativnega programa Evropske kohezijske politike za obdobje 2014–2020, prednostne osi 6.4: Varstvo in obnova biotske raznovrstnosti in tal ter spodbujanje ekosistemskih storitev, vključno z omrežjem NATURA 2000 in zelenimi infrastrukturami.

Financiranje operacije Na-kolih:

ESRR	55 %	1,272.000,00 €
Proračun RS	14 %	318.000,00 €
Lastna sredstva (Občina Ig)	31 %	701.911,23 €
		2,291.911,23 €

Zaključek operacije je predviden oktobra 2021.

Krovni dokumenti:

[Investicijski program](#) (zadnja dopolnitev januar 2019)

[Priloga 2](#) (zadnja dopolnitev junij 2019)

INTERPRETACIJSKI CENTER



Septembra 2019 se je v središču Iga pričela gradnja interpretacijskega centra, ki obsega novogradnjo, rekonstrukcijo kašče, zunanjo in komunalno ureditev. Izvajalec gradbenih del je podjetje Resal, načrt arhitekture je izdelal Atelje Ostan Pavlin.

Interpretacijski center bo namenjen razstavnemu prostoru, kjer bo predstavljena biotska raznovrstnost Ljubljanskega barja ter dediščina kolišč na Ljubljanskem barju. Vsebine za razstavni prostor pripravljata partnerja [JZ Krajinski park Ljubljansko barje](#) in ZRC SAZU ([Inštitut za arheologijo](#) in [Geografski inštitut Antona Melika](#)). V prenovljeni kašči bo v nadstropju prostor za delavnice in občasne razstave, pritličje bo namenjeno prodaji vstopnic, trgovini in TIC-u.

Povezani dokumenti:

[PROJEKTNA DOKUMENTACIJA – VODILNA MAPA \(interpretacijski center\)](#)

POVEZOVALNA (UČNA) POT in KOLIŠČARSKA NASELBINA

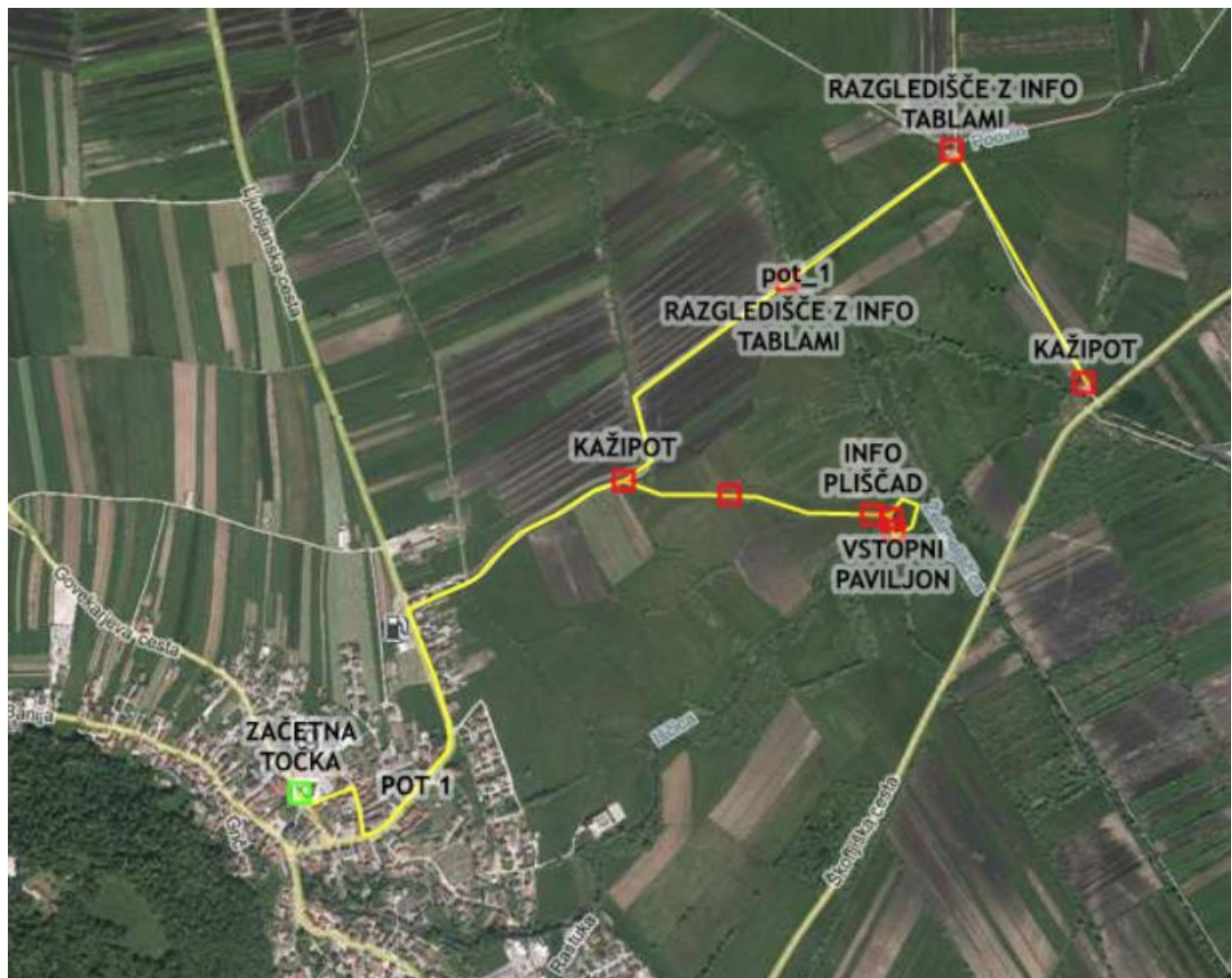

Obiskovalci se bodo od interpretacijskega centra do koliščarske naselbine sprehodili po povezovalni (učni) poti, ki bo opremljena z interpretativnimi orodji, ki bodo obiskovalce usmerjala k ogledu naravovarstveno urejenih površin

in območjem kolišč. Predstavljeno bo sobivanje človeka in narave, krajina današnjega Ljubljanskega barja v preteklosti in pomen ohranitve naravnega okolja za sodobnega človeka. Poudarjen bo pomen naravnih vrednot, varovanja habitatnih tipov in ciljnih vrst NATURA 2000. Z zagotavljanjem ohranjanja ekstenzivnih mokrotnih travnišč se namreč ohranja tudi arheološka kulturna plast.

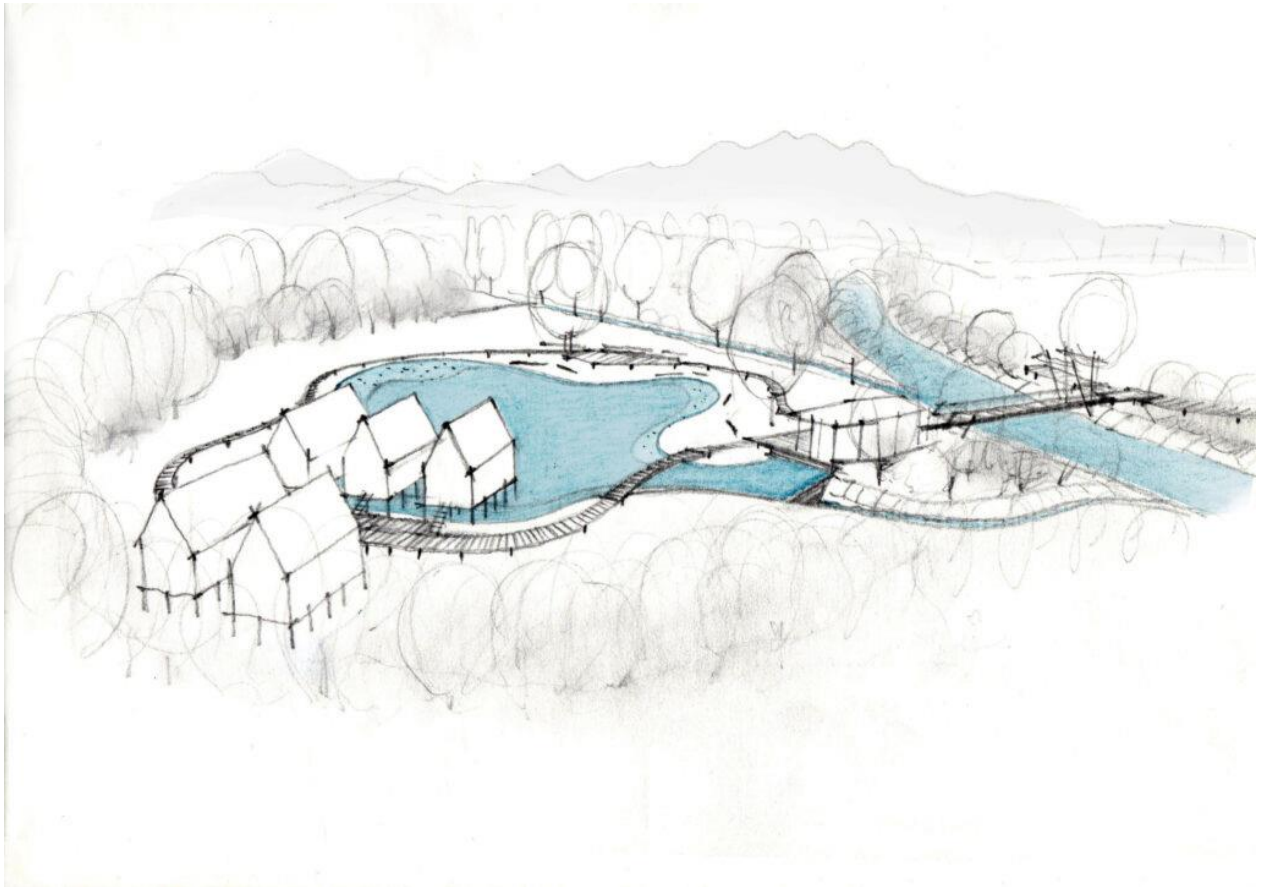

Koliščarsko naselbino bo sestavljalo pet samostojnih objektov, od katerih bodo trije namenjeni ogledu. Posamezne objekte bo povezovala lesena pot na kolih, ki se nadaljuje v krožno pot okoli ojezerjenega območja. Rekonstrukcija bo predstavljala koliščarsko naselbino iz tretjega tisočletja pr. n. št. z značilnim ambientom prazgodovinskih kolišč ob robu vodne površine.

Povezani dokumenti:

[PROJEKTNA DOKUMENTACIJA – VODILNA MAPA \(Koliščarska naselbina in povezovalna pot\)](#)