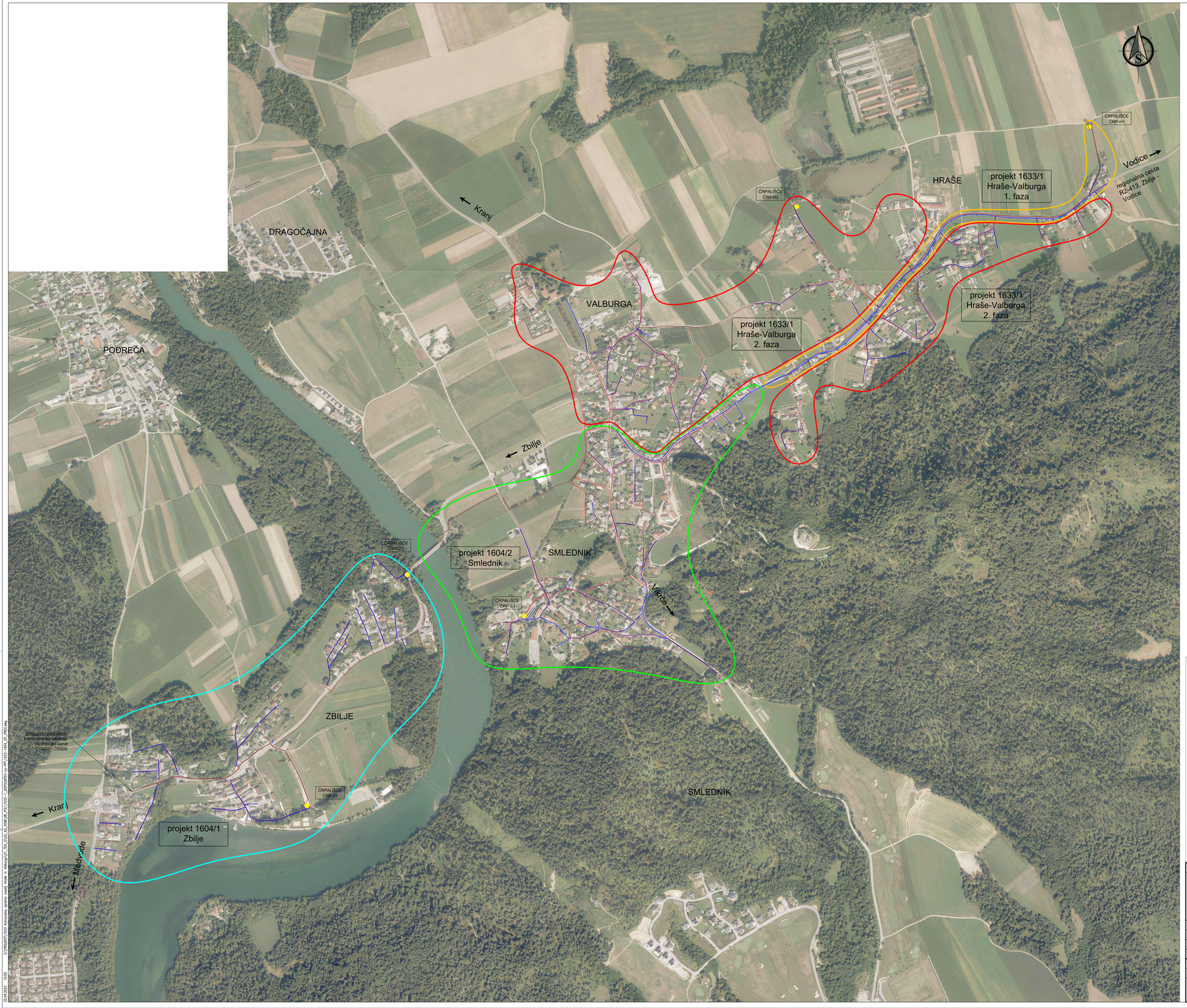


LEGENDA:

- Predvidena komunalna kanalizacija
- Predvidena meteorna kanalizacija
- Predvidena meteorna kanalizacija - izdeluje BOSON d.o.o.
- Predviden vodovod
- Predvideni objekti (črpališča)
- Projekt 1633/1 (Hraše-Valburga, faza 1)
- Projekt 1633/2 (Hraše-Valburga, faza 2)
- Projekt 1604/1 (Zbilje)
- Projekt 1604/2 (Smlednik)

| | | | | | |
|---|---|---|---|---|---|
| Projektant: Lineal d.o.o., Jezdarska ulica 3, 2000 Maribor | | | Naziv gradbe: Izgradnja fekalne kanalizacije in obnova vodovoda za naselji Valburga in Hraše - FAZA 1 | | |
| Naziv načrta: | Dokumentacija za pridobitev gradbenega dovoljenja | | Št. projekta: 1633/1 | Vrsta dokumentacije: | DGD |
| Št. načrta: | / | | Št. arhiva: | Datum: | junij 2022 |
| Vodja projekta (ime in izk.): | / | | Vodja projekta (ime in izk.): | J. Trojner, dipl.inž.grad. / PI G-3618 | |
| Zapis v vpisniku: | 009.2258 | Serska Oth: 27603 | Arhivska ID: | | |
| Projektant vodi (ime in izk.): | Ines Levačič, univ.dipl.gosp.inž. | | Merilo: | 1:x | Št. risb: 1 |
| Vrsta risbe / naziv risbe: | | | Šifra risbe: | Datum zadnje izdaje: | |
| Pregledna situacija vseh predvidenih vodov v sklopu projektov 1604 in 1633 (vodovod, komunalna in meteorna kanalizacija) | | | G.301 | | |

V/Š=841/1189 (1.00 m²)

23.04.2022 15:54 S:\PROJEKTI\1633 Komunalna oprema naselij Hraše in Valburga\01_Tlris_ZVOD_EJ_KAN\04_PLI\1633-1_DOPDVRITEV-vse-IPI\1633-1604_GF_PREG.dwg