Načrt upravljanja voda na vodnem območju Donave za obdobje 2016–2021 in Načrt upravljanja voda na vodnem območju Jadranskega morja za obdobje 2016–2021
Podeljene vodne pravice na površinskih vodah

5.4

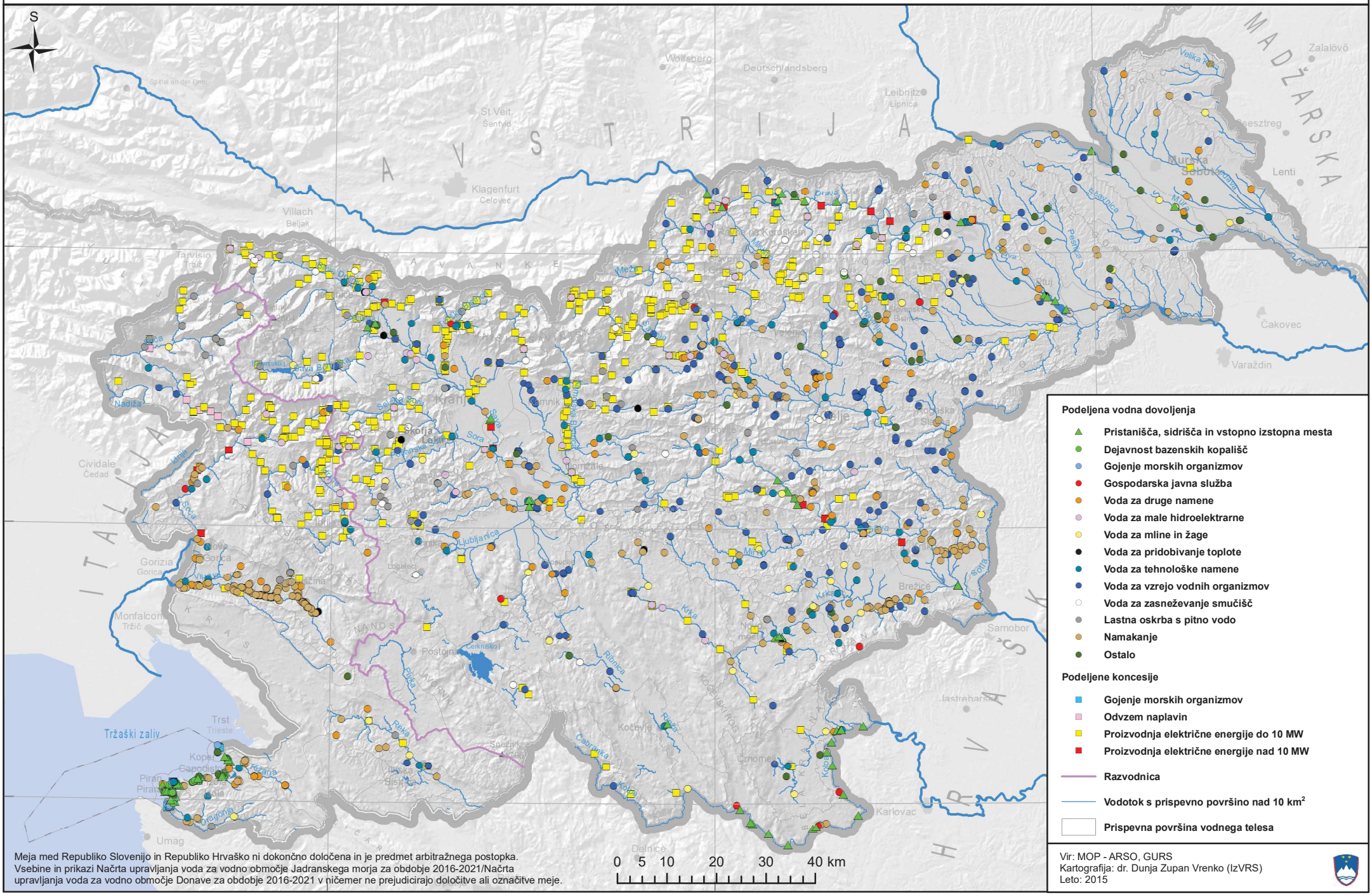

Podeljena vodna dovoljenja

- Pristanišča, sidrišča in vstopno izstopna mesta
- Dejavnost bazenskih kopališč
- Gojenje morskih organizmov
- Gospodarska javna služba
- Voda za druge namene
- Voda za male hidroelektrarne
- Voda za mline in žage
- Voda za pridobivanje toplote
- Voda za tehnološke namene
- Voda za vzrejo vodnih organizmov
- Voda za zasneževanje smučišč
- Lastna oskrba s pitno vodo
- Namakanje
- Ostalo

Podeljene koncesije

- Gojenje morskih organizmov
- Odvzem naplavin
- Proizvodnja električne energije do 10 MW
- Proizvodnja električne energije nad 10 MW

- Razvodnica
- Vodotok s prispevno površino nad 10 km^2
- Prispevna površina vodnega telesa

Meja med Republiko Slovenijo in Republiko Hrvaško ni dokončno določena in je predmet arbitražnega postopka. Vsebine in prikazi Načrta upravljanja voda za vodno območje Jadranskega morja za obdobje 2016-2021/Načrta upravljanja voda za vodno območje Donave za obdobje 2016-2021 v ničemer ne prejudicirajo določitve ali označitve meje.

Vir: MOP - ARSO, GURS
Kartografija: dr. Dunja Zupan Vrenko (IzVRS)
Leto: 2015