Načrt upravljanja voda na vodnem območju Donave za obdobje 2016–2021 in Načrt upravljanja voda na vodnem območju Jadranskega morja za obdobje 2016–2021

Ocena verjetnosti doseganja okoljskih ciljev na VTPV 2021 - hidromorfološke obremenitve

9.5

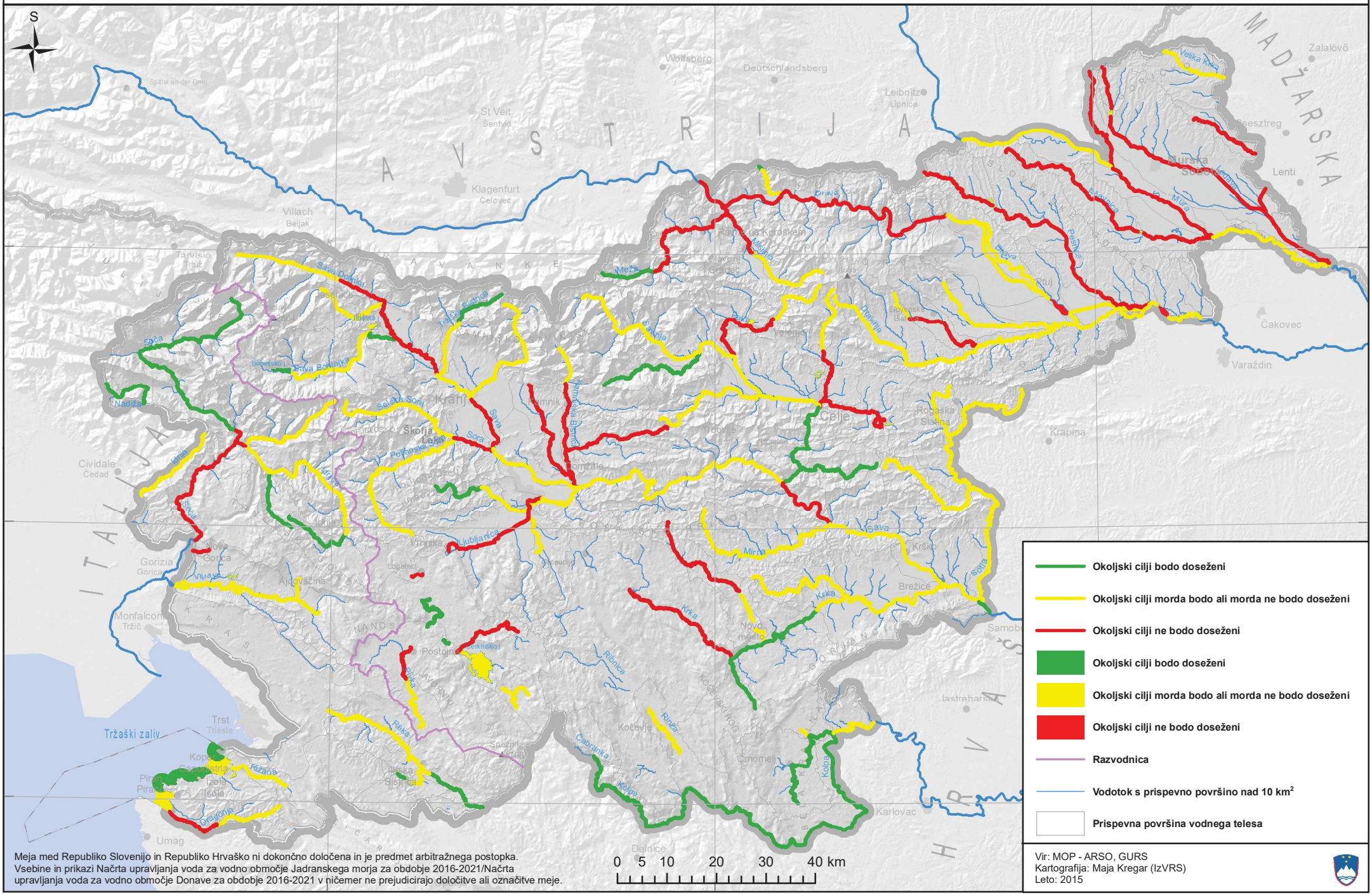

Okoljski cilji bodo doseženi

Okoljski cilji morda bodo ali morda ne bodo doseženi

Okoljski cilji ne bodo doseženi

Okoljski cilji bodo doseženi

Okoljski cilji morda bodo ali morda ne bodo doseženi

Okoljski cilji ne bodo doseženi

Razvodnica

Vodotok s prispevno površino nad 10 km^2

Prispevna površina vodnega telesa

Meja med Republiko Slovenijo in Republiko Hrvaško ni dokončno določena in je predmet arbitražnega postopka. Vsebine in prikazi Načrta upravljanja voda za vodno območje Jadranskega morja za obdobje 2016-2021/Načrta upravljanja voda za vodno območje Donave za obdobje 2016-2021 v ničemer ne prejudicirajo določitve ali označitve meje.

Vir: MOP - ARSO, GURS
Kartografija: Maja Kregar (IzVRS)
Leto: 2015