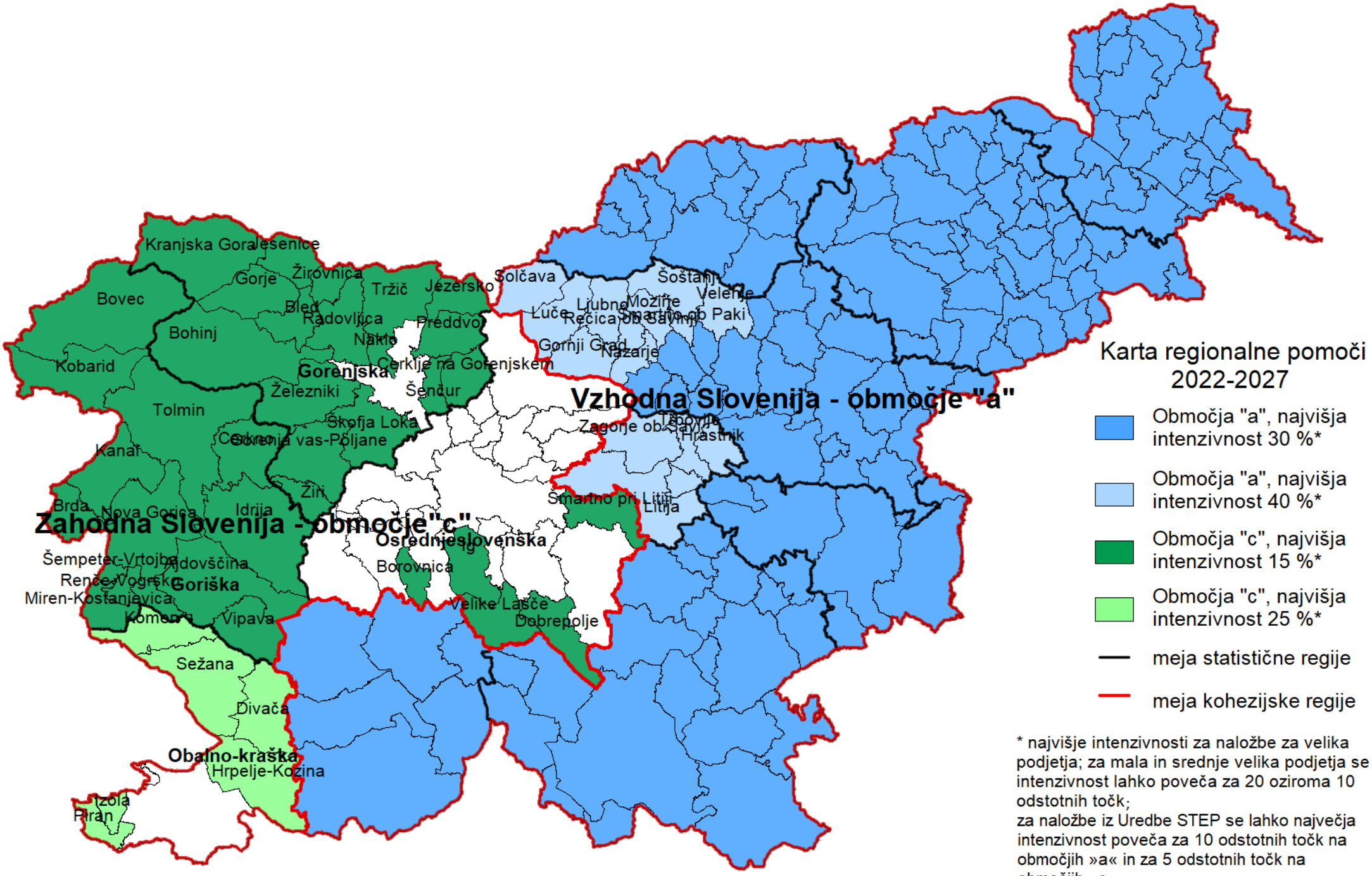


* najvišje intenzivnosti za naložbe za velika podjetja; za mala in srednje velika podjetja se intenzivnost lahko poveča za 20 oziroma 10 odstotnih točk;
za naložbe iz Uredbe STEP se lahko največja intenzivnost poveča za 10 odstotnih točk na območjih »a« in za 5 odstotnih točk na območjih »c«.

Merilo: 1:900.000

Vir: GURS, vsebina MGRT, kartografija UMAR.