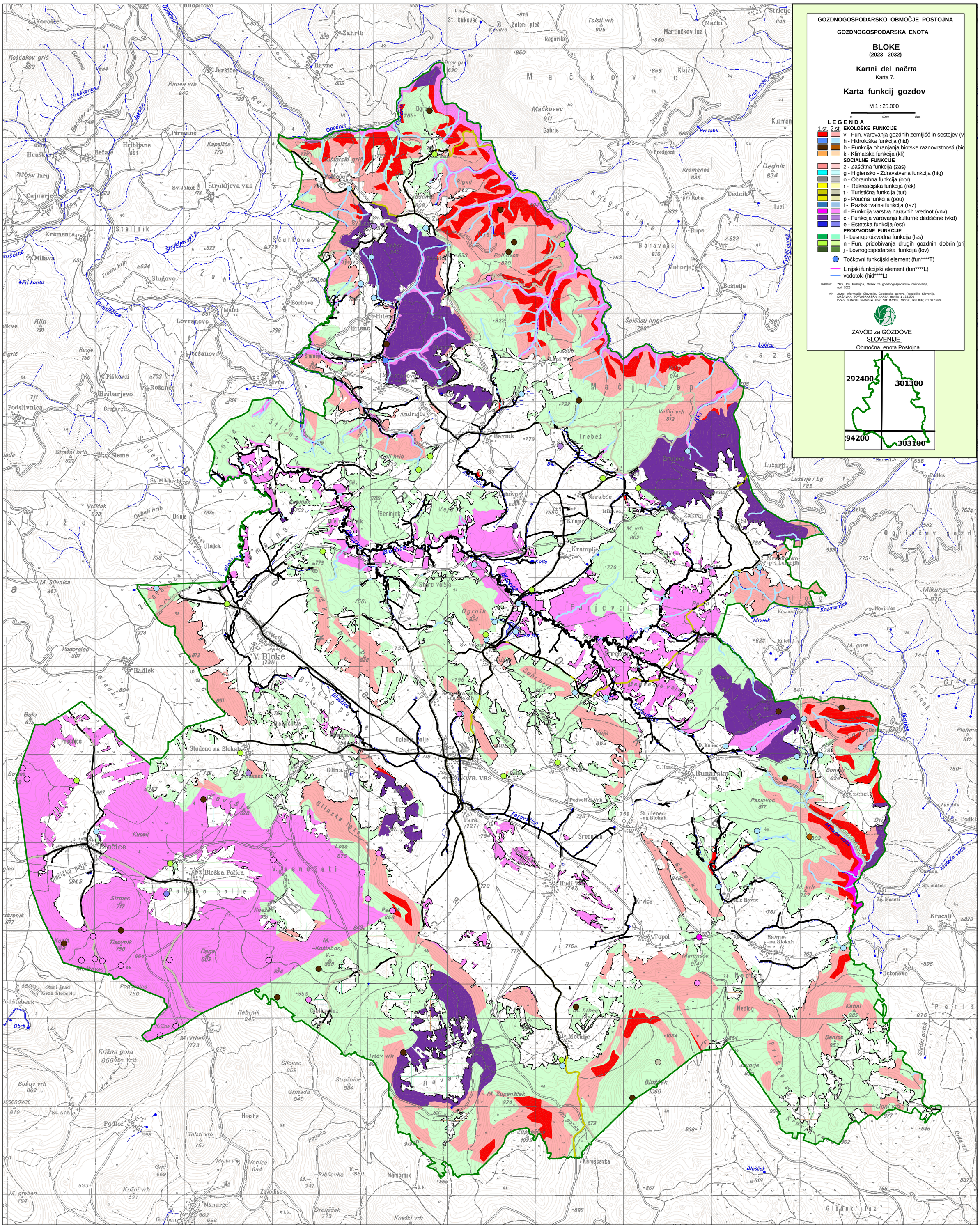
GOZDNOGOSPODARSKO OBMOČJE POSTOJNA
GOZDNOGOSPODARSKA ENOTA
BLOKE
(2023 - 2032)
Kartni del načrta
Karta 7.
Karta funkcij gozdov
M 1 : 25.000
0
500m
1km
LEGENDA
1.st. 2.st. EKOLOŠKE FUNKCIJE
v - Fun. varovanja gozdnih zemljišč in sestojev (v
h - Hidrološka funkcija (hid)
b - Funkcija ohranjanja biotske raznovrstnosti (bio
k - Klimatska funkcija (kli)
SOCIALNE FUNKCIJE
z - Zaščitna funkcija (zas)
g - Higiensko - Zdravstvena funkcija (hig)
o - Obrambna funkcija (obr)
r - Rekreacijska funkcija (rek)
t - Turistična funkcija (tur)
p - Poučna funkcija (pou)
i - Raziskovalna funkcija (raz)
d - Funkcija varstva naravnih vrednot (vnv)
c - Funkcija varovanja kulturne dediščine (vkd)
e - Estetska funkcija (est)
PROIZVODNE FUNKCIJE
l - Lesnoproizvodna funkcija (les)
n - Fun. pridobivanja drugih gozdnih dobrin (pri
j - Lovnogospodarska funkcija (lov)
Točkovni funkcijski element (fun****T)
Linijski funkcijski element (fun****L)
vodotoki (hid****L)
Izdelava: ZGS, OE Postojna, Odsek za gozdnogospodarsko načrtovanje, april 2023
Vir: Javne informacije Slovenije, Geodetska uprava Republike Slovenije, DRŽAVNA TOPOGRAFSKA KARTA merila 1 : 25.000 ločeni rasterski vsebinski sloji: SITUACIJE, VODE, RELIEF; 01.07.1999
ZAVOD za GOZDOVE SLOVENIJE
Območna enota Postojna
292400
301300
294200
303100
Mačkovec
Mačjirep
Ravan
Farjevci
Blokovo
Nedlog
Periš
Jova vas
Bloke
Bločice
Bloška Polica
Studeno na Blokah
Runarsko
Ravne na Blokah
Topol
Metulje
Krvice
Kroščevka
Blošček
Globoki laz
Kozmanjka
Mrzlek
Bistrica
Iška
Opečnik
Ravnica
Farovška
Mlačna voda
Matača voda
Kobilji potok
Ločica
Gradiščica
Hruškarica
Jarbina
Črna voda
Pri tabli
Pri koritu
Pri obrhu
Obrh
Sladki potok
Grda dol.
Lužarjev bg
Ogrinčev gozd
Mikunca
Kozmanjka
Kremenca
Dednik
Rupe
Borovnik
Mohorje
Bostetje
Lazi
Kuzman
Klajža
Gabrje
Rogovila
Martinčkov laz
Mački
Strletje
Zelenci pleš
Tolsti vrh
Kovčec
Ravan
Steljnik
Žabjak
Klin
Resje
Podslivnica
Bregar
Hribarjevo
Piškovci
Rožanče
Jeršanovo
Lovranovo
Sluguvo
Milava
Kremenca
Hruškarje
Cajnarje
Sv. Jurij
Bečaje
Hribljane
Pirmane
Jeršiče
Zahrib
Ravne
Riman vrh
Kapelšče
Štrukljeva vas
Sv. Jakob
Štrukljevski p.
Travni hrib
Bočkovo
Malni
Hiteno
Andrejče
Ravnik
Trebež
Veliki vrh
Mačjirep
Lužarji
Zakraj
Škrabče
Krajič
Kramplje
Staro volčje
Ogrnik
Farjevci
Nedlog
Periš
Kebel
Senice
Javorje
Blošček
Lipni vrh
Metulje
Topol
Krvice
Hudi vrh
Trtov vrh
Rebrnik
Podlož
Tolsti vrh
Mrzla j.
Vodice
Grič
Križni vrh
Mandrge
Zavodice
Drenšček
Kneški vrh
Namornik
Ribčevka
Grmada
Šilovec
Strežnice
Hrastje
Pogača
Križna gora
Sv. Križ
Sv. Ana
Bukov vrh
Jesenovec
Stari grad (Grad Steberk)
Podsteberk
Pogorelec
Gladki hrib
Radlek
Golo
Prečnice
Sovica
Glina
Dolenje polje
Nova vas
Fara
Podveliki vrh
Studenec na Blokah
Srednje
Belovka
Paslovec
Benetc
Bonetc
Dragomer
Sp. Mateti
Zg. Mateti
Kračali
Betonovo
Ravne na Blokah
Marenšče
Kebel
Senice
Lipni vrh
Blošček
Globoki laz
Kneški vrh
Drenšček
Zavodice
Mandrge
Graben
Bločice
Bloško polje
Kucelj
Loza
V. Seno žeti
Strmec
Tisovnik
Daga
Kneža
M.-Koštebonj
V.-Koštebonj
Pečnik
Kuželj
Pogorelec
Rebrnik
Križna
M. Vrhek
Šilovec
Grmada
Strežnice
Hrastje
Pogača
Ribčevka
M.-Ribčevka
V.-Ribčevka
Namornik
Trtov vrh
M. Zupanščak
V. Zupanščak
Vrh gozda
Kroščevka
Blošček
Globoki laz
Periš
Kebel
Senice
Lipni vrh
Javorje
Blošček
Nedlog
Marenšče
Belovka
Paslovec
Bonetc
Benetc
Dragomer
Sp. Mateti
Zg. Mateti
Kračali
Betonovo
Ravne na Blokah
Metulje
Hudi vrh
Krvice
Topol
Mali Ravne
Ravnik
Andrejče
Smrečje
Mačkovec
Gabrje
Kremenca
Dednik
Rupe
Borovnik
Mohorje
Bostetje
Lazi
Kuzman
Klajža