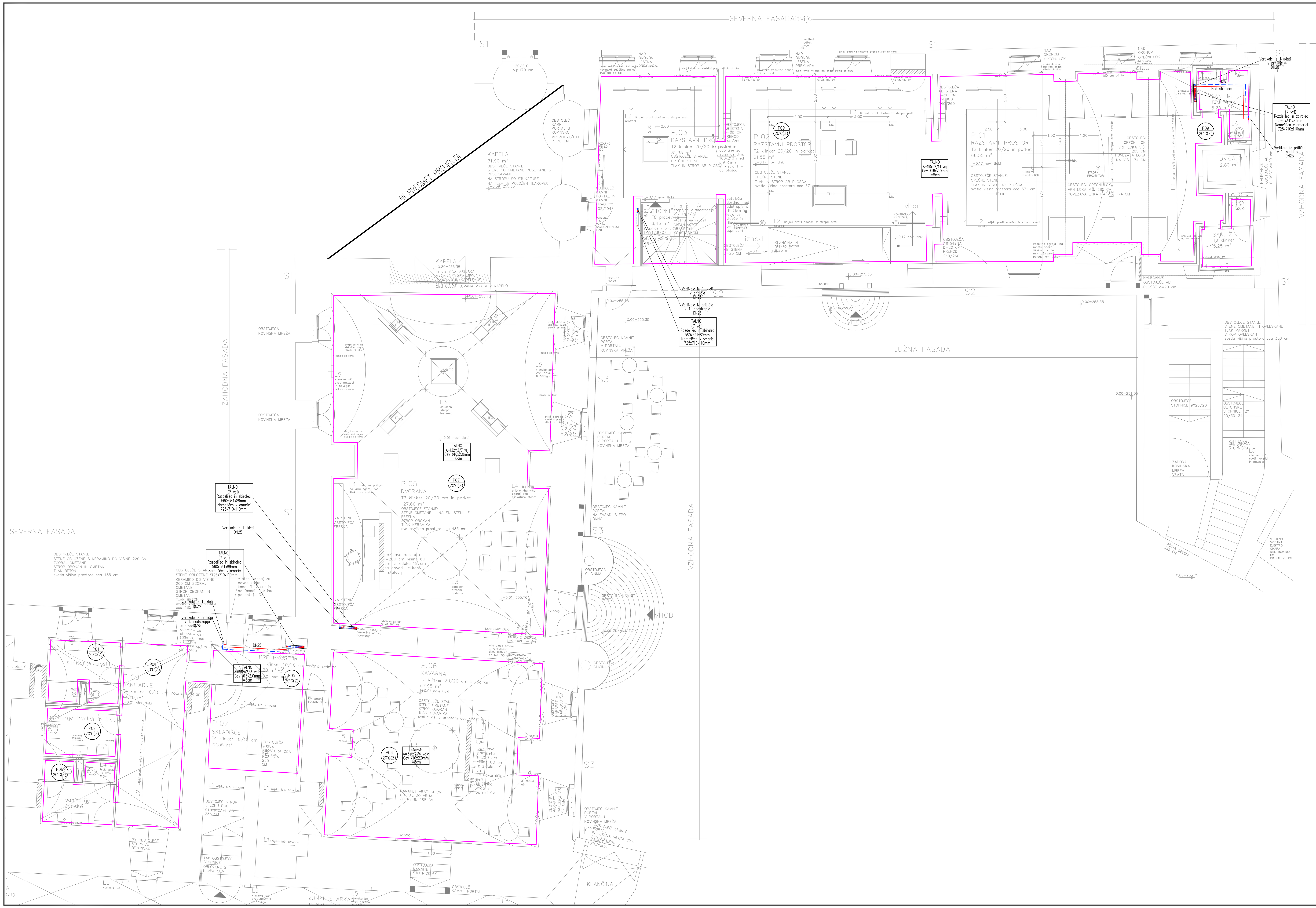

index: | sprememba: | datum: | ime in priimek:

LEGENDA:

- OGREVANJE RADIATORSKO – DOVOD
- OGREVANJE RADIATORSKO – POVRATEK
- TALNO – DOVOD
- TALNO – POVRATEK
- OGREVANJE – TALNO
- 20°C (Z) TEMPERATURA PROSTORA POZIMI
- 26°C (P) TEMPERATURA PROSTORA POLETI

OPOMBA:
PZI NAČRT JE IZDELAN NA ARHITEKTURNIH PODLOGAH PREJETIH DNE 31.01.2019!
V NAČRTIH SO UPOŠTEVANE SMERNICE ŠTUDIJE POŽARNE VARNOSTI PREJETE AVGUST 2017!
PRED ZAČETKOM MONTAŽE PREVERITI DEJANSKO STANJE NA OBJEKTU !

Vse v načrtih podane mere, je potrebno preveriti na objektu ! VELJAJO IZKLJUČNO IZPISANE MERE – NE MERI PO NAČRTU ! V skladu s predpisi, mora izvajalec pred začetkom in med izvajanjem posameznih del, opraviti pregled projekta za izvedbo in opozoriti na morebitne ugotovljene pomanjkljivosti ter zahtevati njihovo odpravo. ZA PRAVILNOST IZVEDB JAMČI IZVAJALEC DEL ! SPREMEMBE IN DOPOLNTVE PROJEKTOV SO MOŽNE LE S PRISTANKOM PROJEKTANTOV !

© VSEBINA NAČRTA JE AVTORSKA LASTNINA PODJETJA JELEN & ZAVERŠNIK, BAMBI d.n.o. Kopiranje te dokumentacije in dajanje obvestil o njeni vsebini ni dovoljeno, če ni posebej odobreno. Za vsa opravila, ki so v nasprotju s tem določilom, je zakonsko predvideno denarno nadomestilo za nastalo škodo.

ACAD LT 2016 SN: 560-11725135

OBJEKT, KRAJ: GRAD BORL - REKONSTRUKCIJA DELA GRADU		JELEN & ZAVERŠNIK, BAMBI d.n.o. Ob železnici 5, 3313 Polzela tel.: 03 425 14 50 IZS 2465
INVESTITOR: MINISTRSTVO ZA KULTURO, Maistrova ulica 10, 1000 Ljubljana		
SESTAVNI DEL: Ogrevanje in hlajenje TLORIS PRITLIČJA	MERILO: 1:50	ŠT. PROJEKTA: 115-17 / ŠT. NAČRTA: 789-IB70-2017
ODGOVORNI VODJA PROJEKTA: A. MLAKAR, u.d.i.a. ZAPS A-0368	DATUM: 07.02.2019	FAZA NAČRTA: PZI
ODGOVORNI PROJEKTANT: R. POLOVIČ d.i.s. IZS S-1420	07.02.2019	NAČRT: STROJNI
PROJEKTANT, OBDELOVALEC: M. PIRŠ s.t.	07.02.2019	DATUM: FEBRUAR 2019
SPREMEMBE:	PODPIS:	LIST ŠT.: 04