

VHODNA STEKLENA ENOKRILNA VRATA 240/295CM
V ALU OKVIRU

1.56

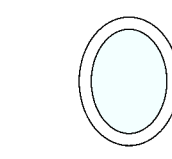

0.66

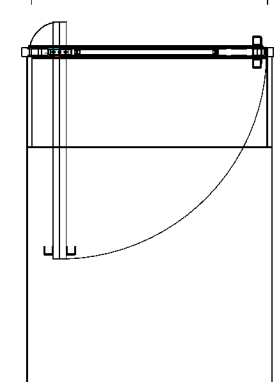

0.66

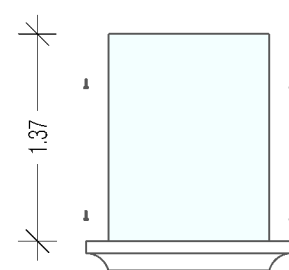

1.06

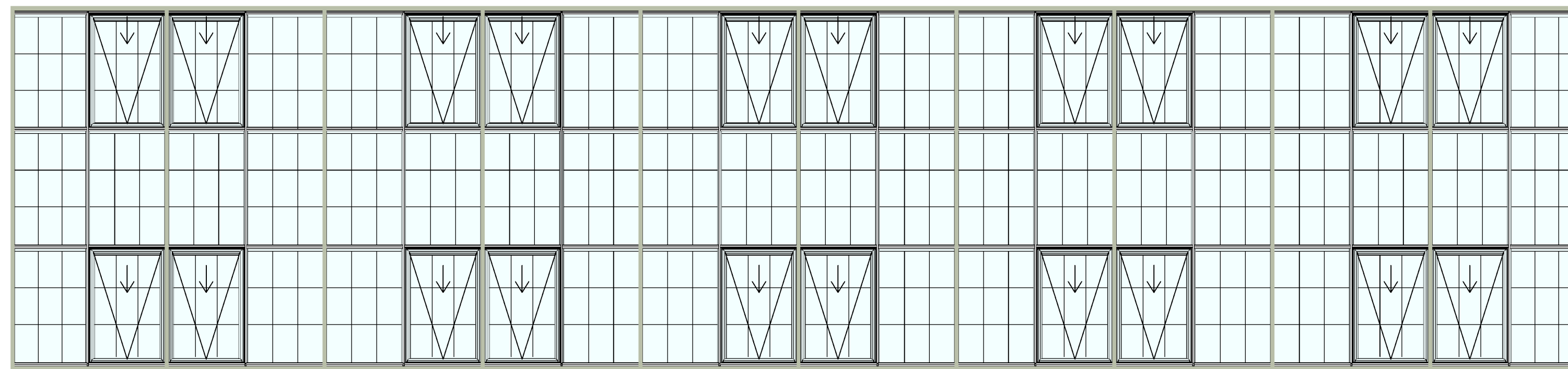

STEKLENA STRUKTURJNA STENA V ALU SISTEMU NA JUŽNI FASADI DIMENZUJE 20,16/4,65M

20.16

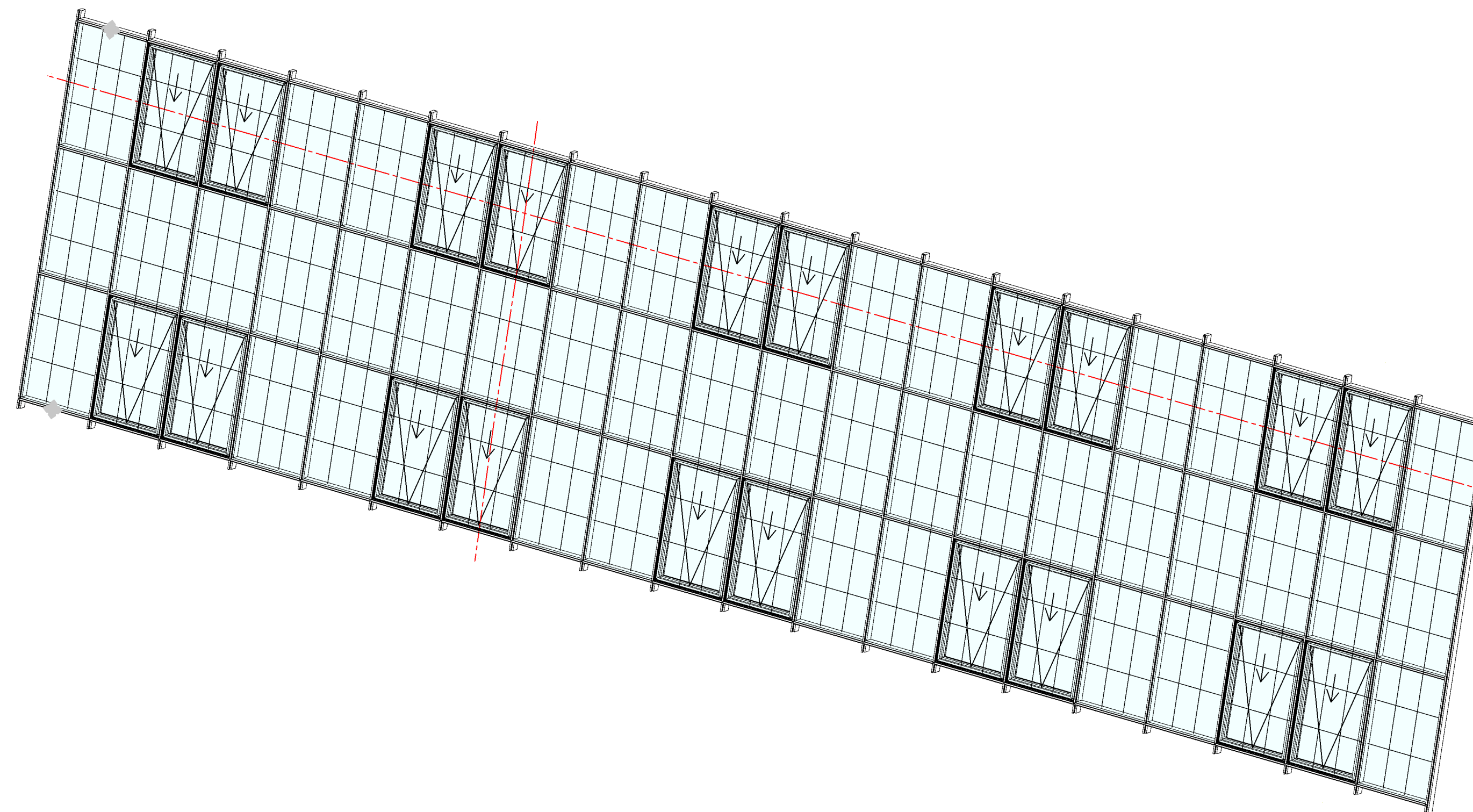
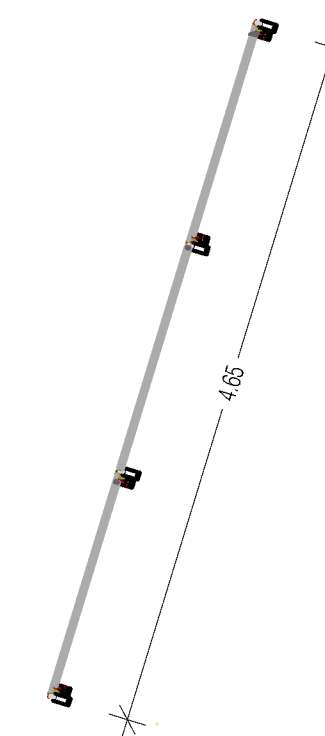
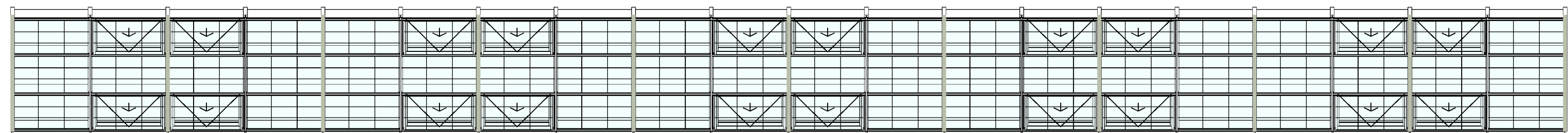

m: 040/633020
t: 02/8215368
f: 02/8215369
e: info@reiter.si

Studio perspektiva, d.o.o. Na šancah 96, 2390 Ravne na Koroškem

INVESTITOR: RS MINISTRSTVO ZA KULTURO
MAJSTROVA UL. 10, 1000 LJUBLJANA

OBJEKT: ORANŽERIJA V PARKU DVORCA DORNAVA

LOKACIJA: ORANŽERIJA V PARKU DVORCA DORNAVA 1, 2252 DORNAVA

VRSTA GRADNJE: PRENOVA-REKONSTRUKCIJA

VRSTA OBJEKTA: ORANŽERIJA

VRSTA DOKUMENTACIJE: PZI

ŠTEVILKA PROJEKTA: 2021-04-03-686

VRSTA NAČRTA: ARHITEKTURA

ŠTEVILKA NAČRTA: 2021-04-03-686

ODGOVORNI VODJA PROJEKTA: UROŠ REITER, univ.dipl.inž.arh. PA PPN
ID. ŠT. ZAPS A-0174

VODJA PROJEKTA: UROŠ REITER, univ.dipl.inž.arh. PA PPN
ID. ŠT. ZAPS A-0174

2:17,50MMV

VSEBINA RISBE: **HEME STEKLENIH POVRŠIN**

MERILO RISBE: 1:50 ŠT. RISBE:

DATUM: AVGUST, 2021 **A.P. 12.**