REPUBLIKA SLOVENIJA
Ministrstvo za izobraževanje, znanost in šport

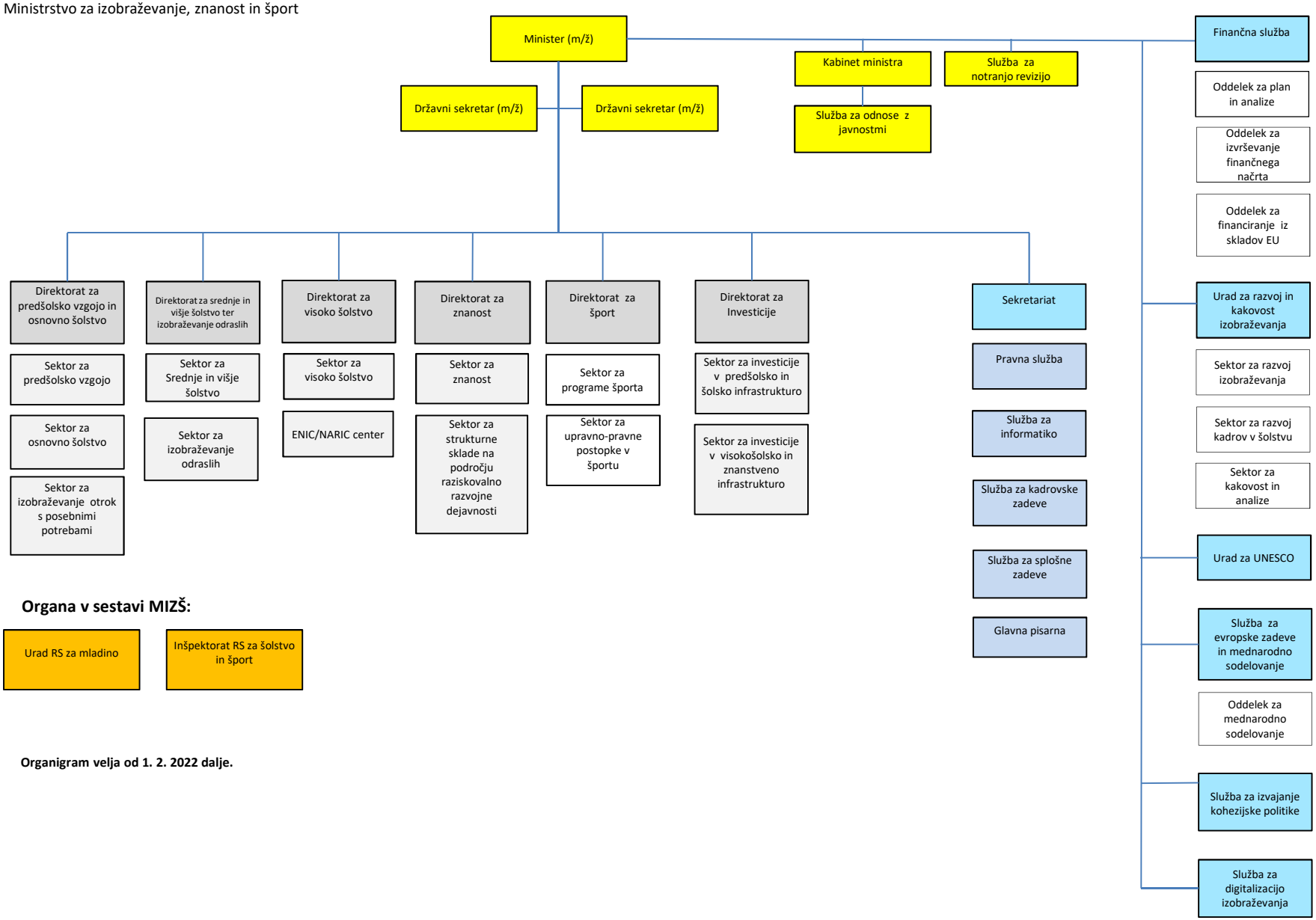

Organa v sestavi MIZŠ:

Urad RS za mladino

Inšpektorat RS za šolstvo in šport

Organigram velja od 1. 2. 2022 dalje.