VLADA REPUBLIKE SLOVENIJE

POROČILO O IZVRŠEVANJU PRORAČUNA REPUBLIKE SLOVENIJE ZA LETO 2021

V OBDOBJU JANUAR–JUNIJ

Julij 2021

KAZALO

1. UVOD 5

2. BILANCA PRIHODKOV IN ODHODKOV PRORAČUNA 6

2.1 Prihodki 6
2.1.1 Davčni prihodki (70) 7
2.1.2 Nedavčni prihodki (71) 13
2.1.3 Kapitalski prihodki (72) 14
2.1.4 Prejete donacije (73) 15
2.1.5 Prejeta sredstva iz EU in drugih držav (78) 15

2.2 Odhodki 18
2.2.1 Plače in drugi izdatki zaposlenim ter prispevki delodajalcev za socialno varnost (400 in 401) 19
2.2.2 Izdatki za blago in storitve (402) 20
2.2.3 Plačila domačih in tujih obresti (403 in 404) 21
2.2.4 Rezerve (409) 22
2.2.5 Subvencije (410) 23
2.2.6 Transferji posameznikom in gospodinjstvom (411) 24
2.2.7 Transferji neprofitnim organizacijam in ustanovam (412) 26
2.2.8 Drugi tekoči domači transferji (413) 27
2.2.9 Tekoči transferji v tujino (414) 30
2.2.10 Nakup in gradnja osnovnih sredstev (420) 31
2.2.11 Investicijski transferji pravnim in fizičnim osebam, ki niso proračunski uporabniki (431) 32
2.2.12 Investicijski transferji proračunskim uporabnikom (432) 32
2.2.13 Plačila sredstev v proračun EU (450) 33

2.3 Izdatki državnega proračuna v povezavi z epidemijo covid-19 34

3. RAČUN FINANČNIH TERJATEV IN NALOŽB 36

3.1 PREJETA VRAČILA DANIH POSOJIL, PRODAJA KAPITALSKIH DELEŽEV IN KUPNINE IZ NASLOVA PRIVATIZACIJE 36
3.1.1 Prejeta vračila danih posojil (750) 36
3.1.2 Prodaja kapitalskih deležev (751) 36
3.1.3 Kupnine iz naslova privatizacije (752) 36

3.2 DANA POSOJILA, POVEČANJE KAPITALSKIH DELEŽEV IN NALOŽB 36
3.2.1 Dana posojila (440) 36
3.2.2 Povečanje kapitalskih deležev in finančnih naložb (441) 37
3.2.3 Poraba sredstev kupnin iz naslova privatizacije (442) 38
3.2.4 Povečanje namenskega premoženja v javnih skladih in drugih pravnih osebah javnega prava, ki imajo premoženje v svoji lasti (443) 38

3.3 Poroštva 38
3.3.1 Izdana državna poroštva 38
3.3.2 Prejemki iz naslova izdanih državnih poroštev in jamstev 39

4. RAČUN FINANCIRANJA 39

4.1 Zadolževanje za financiranje izvrševanja proračuna 39
4.1.1 Pravne podlage za zadolževanje za financiranje izvrševanja državnega proračuna 39
4.1.2 Obseg financiranja Republike Slovenije 40
4.1.3 Instrumenti zadolževanja za financiranje izvrševanja proračuna Republike Slovenije 41

4.2 Odplačila dolga 44
4.2.1 Dolg državnega proračuna 44
4.2.2 Valutna struktura dolga državnega proračuna 45
4.2.3 Struktura dolga državnega proračuna glede na obrestno mero 45

5. OCENA REALIZACIJE PRORAČUNA DO KONCA LETA 45

6. INFORMACIJA O NETO POLOŽAJU DRŽAVNEGA PRORAČUNA DO PRORAČUNA EVROPSKE UNIJE 45

7. UKREPI ZA URAVNOTEŽENJE PRORAČUNA V SKLADU S 40. ČLENOM ZJF 48

8. VKLJUČEVANJE NOVIH OBVEZNOSTI V PRORAČUN V SKLADU Z 41. ČLENOM ZJF 48

9. SPREMEMBE NEPOSREDNIH UPORABNIKOV MED LETOM V SKLADU S 47. ČLENOM ZJF 48

10. PRENOS NEPORABLJENIH NAMENSKIH SREDSTEV IZ PRETEKLEGA LETA 48

11. PRERAZPOREJANJE PRAVIC PORABE MED NAMENI 49

12. OBRAZLOŽITEV III. DELA PRORAČUNA – NAČRTA RAZVOJNIH PROGRAMOV 49

SEZNAM PRILOG

Priloga 1: Poročilo o realizaciji proračuna Republike Slovenije, I. Splošni del proračuna

Priloga 2: Poročilo o realizaciji proračuna Republike Slovenije, II. Posebni del proračuna

Priloga 3: Proračunska rezerva

Priloga 4: Splošna proračunska rezervacija

Priloga 5.1: Prerazporeditve pravic porabe po sklepih Vlade Republike Slovenije, izpisano po proračunskih uporabnikih in sklepih vlade

Priloga 5.2: Prerazporeditve pravic porabe po sklepih Vlade Republike Slovenije, izpisano po sklepih vlade

Priloga 6: Prenesene terjatve in obveznosti iz proračunskega leta 2020 v proračunsko leto 2021

Priloga 7: Realizacija Načrta razvojnih programov proračuna Republike Slovenije, III. del proračuna

1. UVOD

Na podlagi 63. člena Zakona o javnih financah (Uradni list RS, št. 11/11 – uradno prečiščeno besedilo, 14/13 – popr., 101/13, 55/15 – ZFisP, 96/15 – ZIPRS1617, 13/18 in 195/20 – odl. US) vlada predloži državnemu zboru poročilo o izvrševanju proračuna v prvem polletju tekočega leta. Poročilo vsebuje podatke o realizaciji prejemkov in izdatkov od januarja do junija tekočega leta ter oceno realizacije do konca leta. Vsebuje tudi druge podatke o izvrševanju proračuna, kakor so podatki o vključevanju novih obveznosti v proračun in o prenosu namenskih sredstev iz proračuna preteklega leta, podatki o prerazporejanju proračunskih sredstev, spremembah neposrednih proračunskih uporabnikov in uporabi sredstev proračunske rezerve ter podatki o poroštvih.

Za proračunsko leto 2021 je državni zbor 18. novembra 2020 sprejel Spremembe proračuna Republike Slovenije za leto 2021 (Uradni list RS, št. 174/20), ki je hkrati zadnji sprejeti proračun Republike Slovenije za leto 2021 (v nadaljnjem besedilu: sprejeti proračun 2021). V tem poročilu je prikazano njegovo izvrševanje v prvi polovici leta 2021.

Z Odlokom o spremembah Odloka o okviru za pripravo proračunov sektorja država za obdobje od 2020 do 2022 (Uradni list RS, št. 65/21) iz aprila 2021 se je za leto 2021 za državni proračun določil največji obseg izdatkov 14.320 milijonov evrov in ciljni saldo v vrednosti –8,6 odstotka bruto domačega proizvoda (v nadaljnjem besedilu: BDP).

Sprejeti proračun 2021 je v bilanci prihodkov predvidel prihodke 10,722 milijarde evrov. Do konca junija je bilo realiziranih 5,390 milijarde evrov prihodkov ali 50,3 odstotka načrtovanih, kar je za 25,3 odstotka več kot v lanskem polletju. Odhodki so se povečali za 18 odstotkov, na 7,336 milijarde evrov. Proračun je tako predvsem zaradi učinka epidemije covida-19 izkazal za 1,946 milijarde evrov primanjkljaja, kar je približno toliko, kot je znašal primanjkljaj v lanskem prvem polletju (1,917 milijarde evrov).

Za financiranje ukrepov za omilitev in odpravo posledic epidemije, ki jih ob pripravi proračuna za leto 2021 še ni bilo mogoče načrtovati, so bila sredstva deloma načrtovana v okviru splošne proračunske rezervacije. Ukrepanje za omilitev in odpravo posledic epidemije je bilo v prvem polletju večje od načrtovanih sredstev, kar znatno vpliva na večje izdatke državnega proračuna. Do konca junija 2021 je bilo samo za ukrepe v zvezi z epidemijo covida-19 iz proračuna države namenjenih 1,805 milijarde evrov sredstev.

V prvi polovici leta 2021 je državni proračun Republike Slovenije v odnosu do proračuna EU realiziral neto proračunski presežek v vrednosti 94,2 milijona evrov.

V računu finančnih terjatev in naložb je bilo do konca junija realiziranih 11,3 milijona evrov prejemkov ali 99 odstotkov načrtovanih in 119,4 milijona evrov izdatkov, to je 22,9 odstotka načrtovanih.

Financiranih projektov in ukrepov iz vseh treh bilanc državnega proračuna je bilo 57,2 odstotka glede na sprejeti proračun 2021. V prvem polletju je bil največji delež realiziranih proračunskih sredstev pri servisiranju javnega dolga in upravljanja denarnih sredstev (politika 22), in sicer 30,9 odstotka celotne realizacije, pri intervencijskih programih in obveznostih (politika 23) z 18 odstotki, pri izobraževanju in športu (politika 19) z 9,6 odstotka, pri socialni varnosti (politika 20) s 7,3 odstotka ter pri pokojninskem varstvu (politika 21) s 5,9 odstotka.

2. BILANCA PRIHODKOV IN ODHODKOV PRORAČUNA

2.1 PRIHODKI

Podatki o realizaciji državnega proračuna v obdobju od 1. januarja do 30. junija 2021 kažejo, da so se prihodki proračuna realizirali v skupni višini 5.390,2 milijona evrov, kar je 25,3 odstotka več glede na enako obdobje lani in pomeni 50,3-odstotno realizacijo glede na sprejeti proračun 2021.

Na višjo realizacijo so vplivali predvsem za 919,8 milijona evrov višji davčni prihodki in za 61,7 milijona evrov ali 16 odstotkov višji nedavčni prihodki ter za 79,5 milijona evrov višja prejeta sredstva iz proračuna EU.

Preglednica 1: Prikaz realizacije prihodkov proračuna v prvem polletju 2021 glede na sprejeti proračun 2021 in enako obdobje lani, v mio EUR

v mio EUR	Realizacija 1-6 2020	Realizacija 1-6 2021	Razlika 2021 - 2020	Sprejeti proračun 2021	Delež realizacije 1-6 2021 v SP 2021
7 PRIHODKI	4.302,1	5.390,2	1.088,2	10.722,0	50,3
70 DAVČNI PRIHODKI	3.542,5	4.462,4	919,8	8.423,0	53,0
700 Davki na dohodek in dobiček	922,5	1.481,7	559,2	2.246,4	66,0
7000 Dohodnina	623,6	852,1	228,5	1.288,3	66,1
7001 Davek od dohodkov pravnih oseb	301,7	627,2	325,5	956,7	65,6
7002 Drugi davki na dohodek in dobiček	-2,8	2,4	5,2	1,4	168,7
701 Prispevki za socialno varnost	36,9	42,8	5,9	80,1	53,4
7010 Prispevki zaposlenih	20,0	22,8	2,8	42,4	53,9
7011 Prispevki delodajalcev	15,0	17,1	2,1	32,1	53,2
7012 Prispevki samozaposlenih	1,1	2,1	1,0	4,2	50,1
7013 Ostali prispevki za socialno varnost	0,8	0,8	0,0	1,4	53,4
702 Davki na plačilno listo in delovno silo	9,9	10,9	1,0	24,0	45,3
703 Davki na premoženje	0,3	0,3	-0,1	0,4	68,2
704 Domači davki na blago in storitve	2.423,6	2.815,5	391,9	5.971,8	47,1
7040 Davek na dodano vrednost	1.512,5	1.869,3	356,8	3.842,6	48,6
7041 Drugi davki na blago in storitve	62,8	61,7	-1,1	137,9	44,7
7042 Trošarine	607,0	645,5	38,5	1.462,9	44,1
7044 Davki na posebne storitve	109,0	107,1	-1,9	248,0	43,2
7046 Letna dajatev za uporabo vozil v cestnem prometu	85,9	88,7	2,8	163,1	54,4
7047 Drugi davki na uporabo blaga in storitev	32,9	36,9	4,0	74,3	49,7
7048 Davki od prometa motornih vozil	13,5	6,3	-7,3	42,9	14,6
705 Davki na mednarodno trgovino in transakcije	48,4	62,7	14,2	100,3	62,4
706 Drugi davki in prispevki	101,0	48,6	-52,3	0,0	---
71 NEDAVČNI PRIHODKI	385,8	447,5	61,7	568,0	78,8
710 Udeležba na dobičku in dohodki od premoženja	76,0	213,9	137,9	312,9	68,4
711 Takse in pristojbine	24,8	30,3	5,5	63,9	47,4
712 Globe in druge denarne kazni	36,1	44,0	7,8	94,3	46,6
713 Prihodki od prodaje blaga in storitev	2,6	2,7	0,1	6,4	43,1
714 Drugi nedavčni prihodki	246,2	156,6	-89,6	90,6	172,8
72 KAPITALSKI PRIHODKI	33,1	62,2	29,1	84,0	74,1
73 PREJETE DONACIJE	8,8	6,9	-1,9	15,2	45,0
74 TRANSFERNI PRIHODKI	0,5	0,5	-0,0	1,0	49,4
78 PREJETA SREDSTVA IZ EVROPSKE UNIJE IN IZ DRUGIH DRŽAV	331,3	410,8	79,5	1.630,7	25,2

Vir: MF.

Davčni prihodki so bili v prvem polletju leta 2021 realizirani v skupni višini 4.462,4 milijona evrov, kar pomeni 53-odstotno realizacijo glede na sprejeti proračun 2021.

Slika 1: Prikaz deležev realizacije ključnih davčnih skupin v prvem polletju 2021 glede na sprejeti proračun 2021, v mio EUR

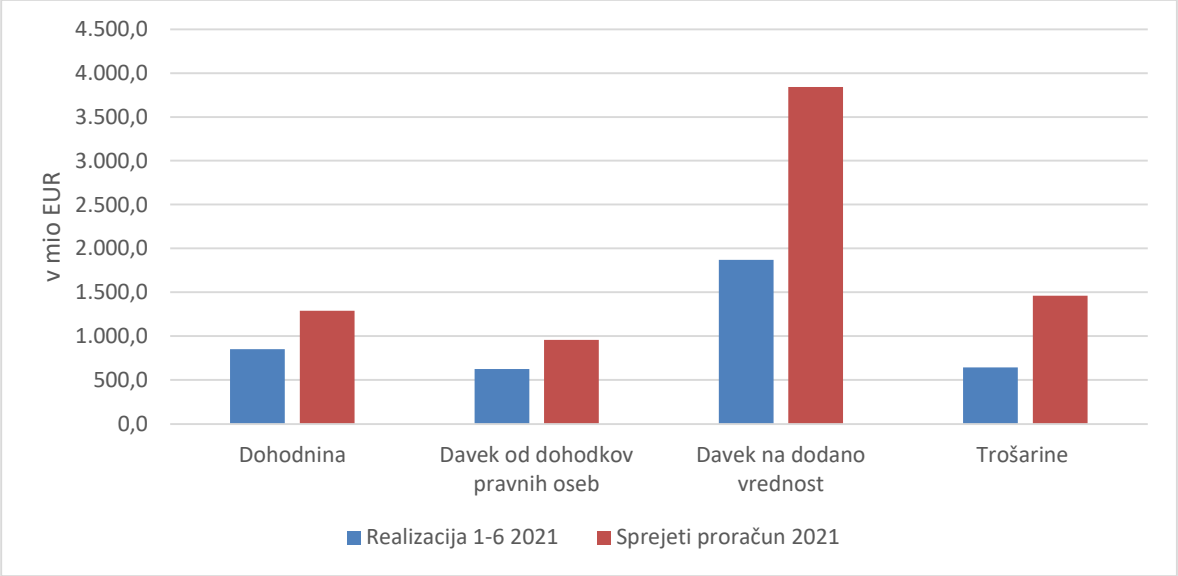

Vir: MF.

Nedavčni prihodki so bili v prvem polletju leta 2021 realizirani v skupni višini 447,5 milijona evrov, kar je glede na sprejeti proračun 2021 78,8 odstotka načrtovanih prihodkov. V primerjavi z enakim obdobjem lani so bili letos realizirani v večjem obsegu za 61,7 milijona evrov.

Realizacija prejetih sredstev iz EU v prvem polletju leta 2021 v višini 410,8 milijona evrov pomeni 25,2 odstotka načrtovanih prihodkov glede na sprejeti proračun 2021.

Obrazložitve posameznih davčnih skupin in realizacije glede na sprejeti proračun 2021 so navedene v nadaljevanju.

2.1.1 Davčni prihodki (70)

V prvem polletju leta 2021 je bilo v državni proračun skupaj vplačanih 4.462,4 milijona evrov davčnih prihodkov, kar je za 26 odstotkov oziroma za 919,8 milijona evrov več od realizacije v enakem obdobju lani ter pomeni 53 odstotkov načrtovanih davčnih prihodkov v sprejetem proračunu 2021.

Dohodnina (7000)

Realizacija prihodkov iz naslova dohodnine, ki so bili vplačani v državni proračun v prvi polovici leta, znaša 852,1 milijona evrov in pomeni 66,1 odstotka zneska, predvidenega v sprejetem proračunu 2021. Glede na lansko prvo polletje je bila realizacija v prvih šestih mesecih leta 2021 višja za 36,6 odstotka. Rast skupne dohodnine, ki pripada državnemu poračunu, je odsev višjih vplačil akontacije od zaposlitve zaradi dodatkov za delo v rizičnih razmerah ter lanskoletnih ukrepov vlade, ki je davčne zavezance med krizo oprostila plačevanja nekaterih davčnih obveznosti.

Preglednica 2: Viri dohodnine (v mio EUR)

		Realizacija 1-6 2020	Realizacija 1-6 2021	Razlika 2021 - 2020	Sprejeti proračun 2021	Delež realizacije 1-6 2021 v SP 2021
7000	Dohodnina	623,6	852,1	228,5	1.288,3	66,1
700001	Dohodnina - letni poračun	-59,5	-60,5	-1,0	-257,9	23,5
700002	Akontacija dohodnine od dohodka iz zaposlitve	1.139,5	1.318,0	178,6	2.393,9	55,1
700003	Akontacija dohodnine od pokojnin, nadomestil in drugih dohodkov iz naslova obveznega in prostovoljnega pokojninskega in invalidskega zavarovanja	23,3	24,0	0,7	48,4	49,7
700004	Akontacija dohodnine od dohodkov iz drugega pogodbenega razmerja	20,0	21,5	1,4	46,5	46,2
700005	Akontacija dohodnine od drugih dohodkov	7,4	8,5	1,1	14,5	58,5
700008	Akontacija dohodnine od dohodka iz dejavnosti	39,4	73,2	33,8	122,4	59,8
700009	Dohodnina od dohodka iz dejavnosti na podlagi normiranih stroškov	0,2	0,2	0,1	0,3	76,8
700010	Dohodnina od dobička iz kapitala pri odsvojitvi nepremičnin	6,2	7,6	1,4	12,4	61,1
700011	Dohodnina od dobička iz kapitala od odsvojitve vrednostnih papirjev in drugih deležev ter investicijskih kuponov	12,5	13,3	0,7	27,6	48,1
700012	Dohodnina od dividend	35,6	70,6	35,0	122,3	57,7
700013	Dohodnina od obresti	4,3	4,2	-0,1	8,3	50,4
700014	Dohodnina od dohodkov iz oddajanja premoženja v najem	33,8	35,6	1,8	64,1	55,5
700015	Akontacija dohodnine od dohodkov iz prenosa premoženjske pravice	1,1	1,0	-0,1	2,5	41,1
700017	Zamudne obresti od dohodnine	1,0	-1,5	-2,5	2,1	-73,3
700018	Akontacija dohodnine - od drugih dohodkov iz osnovne kmetijske dejavnosti in osnovne gozdarske dejavnosti	7,4	7,7	0,3	9,3	83,1
700020	Dohodnina - občinski vir	-641,7	-657,5	-15,8	-1.315,0	50,0
700021	Dohodnina od nenapovedanih dohodkov	0,6	-5,6	-6,3	2,2	-252,4
700022	Dohodnina - glavno mesto	-7,7	-8,2	-0,5	-16,3	50,0
700023	Akontacija dohodnine od katastrskega dohodka in pavšalne ocene dohodka na panj	0,2	-0,1	-0,2	0,7	-9,0

Vir: MF.

Akontacija dohodnine od dohodka iz zaposlitve je največji delež v celotni dohodnini in je večinoma odvisna od gibanja mase plač. V prvem polletju 2021 je ta višja za 178,6 milijona evrov ali 15,7 odstotka. Rast je hkrati posledica višje prispevne osnove mase plač in dodatkov za delo v rizičnih razmerah.

Akontacija dohodnine od dohodkov iz dejavnosti se je ob polletju realizirala v višini 73,2 milijona evrov, kar je 85,7 odstotka več kot v enakem obdobju lani. Zakon o interventnih ukrepih za zajezitev epidemije COVID-19 in omilitev njenih posledic za državljane in gospodarstvo (ZIUZEOP) je v letu 2020 ob uveljavitvi zakona vključno do 31. maja 2020 zavezance za predhodno akontacijo dohodnine od dohodka, doseženega z opravljanjem dejavnosti, oprostil plačila obrokov.

Davek od dohodka pravnih oseb (7001)

V prvem polletju 2021 so prihodki od davka od dohodka pravnih oseb (v nadaljnjem besedilu: DDPO) dosegli 627,2 milijona evrov ali 65,6 odstotka zneska, predvidenega v sprejetem proračunu 2021. Glede na enako obdobje lani je realizacija višja za 325,5 milijona evrov. Zakon o interventnih ukrepih za zajezitev epidemije COVID-19 in omilitev njenih posledic za državljane in gospodarstvo (ZIUZEOP) je v letu 2020 ob uveljavitvi zakona vključno do 31. maja 2020 zavezance za plačilo akontacije davka od dohodkov pravih oseb oprostil plačila obrokov.

Slika 2: Realizacija DDPO v letih 2020 in 2021 v mio EUR

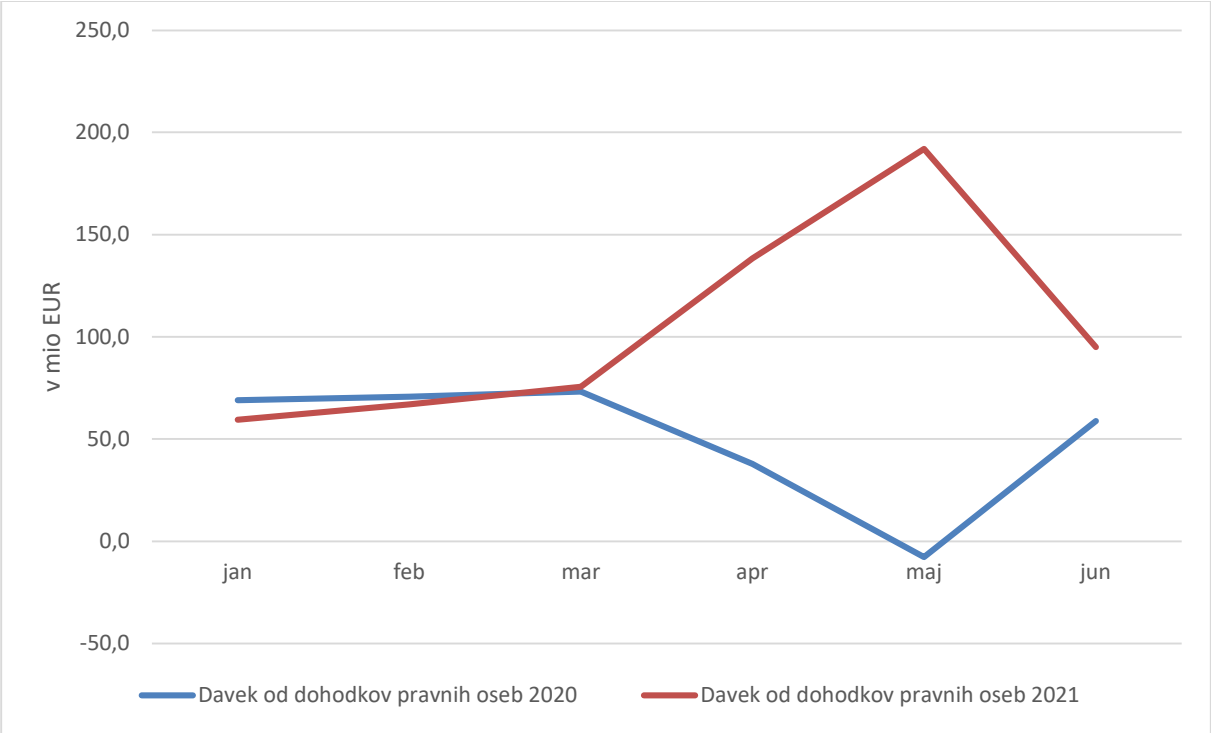

Vir: MF.

2.1.1.1 Prispevki za socialno varnost (701)

V prvi polovici leta 2021 je bilo iz naslova prispevkov za socialno varnost v proračunu realiziranih 42,8 milijona evrov prihodkov, kar je 53,4 odstotka načrtovanih prihodkov v sprejetem proračunu 2021. V primerjavi z enakim obdobjem lani so ti prihodki višji za 16,1 odstotka. Rast je hkrati posledica višje prispevne osnove mase plač in dodatkov za delo v rizičnih razmerah.

2.1.1.2 Davki na plačilno listo in delovno silo (702)

Prihodki iz naslova posebnega davka na določene prejemke so bili v prvem polletju leta 2021 vplačani v višini 10,9 milijona evrov in pomenijo 45,3 odstotka načrtovanih prihodkov iz tega naslova v sprejetem proračunu 2021. Višji prihodki iz tega naslova so posledica sprostitve ukrepov za zajezitev epidemije covida-19 in večje gospodarske aktivnosti.

2.1.1.3 Davki na premoženje (703)

Realizacija prihodkov iz naslova davkov na premoženje v prvem polletju 2021 znaša 0,3 milijona evrov in je ob polletju v skladu z napovedmi.

2.1.1.4 Domači davki na blago in storitve (704)

Davek na dodano vrednost (7040)

Realizacija prihodkov iz naslova davka na dodano vrednost je v prvem polletju 2021 znašala 1.869,3 milijona evrov, kar je 23,6 odstotka več kot v enakem obdobju lani in pomeni 48,7 odstotka realizacijo glede na sprejeti proračun 2021. Ključna dejavnika rasti prihodkov iz naslova DDV sta domača potrošnja in uvoz.

Sliki 3 in 4 prikazujeta mesečno dinamiko neto vplačil DDV po obračunu in DDV od uvoza v letih 2020 in 2021. Neto vplačila DDV po obračunu so se v tem obdobju povečala za 344,8 milijona evrov, medtem ko se je DDV od uvoza v istem obdobju povečal za 12,1 milijona evrov.

V obdobju april–junij 2021 smo v primerjavi z enakim obdobjem lani pobrali 442,3 milijona evrov več DDV-ja. Vzrok za to so večinoma lanskoletna uvedba ukrepov za zajezitev epidemije covida-19 ter manjša gospodarska aktivnost in omejenost potrošnje prebivalstva na dobrine z nižjo stopnjo DDV-ja. Učinek zadržane potrošnje prebivalstva se je odrazil letos.

Slika 3: Prikaz gibanja DDV po obračunu v obdobju januar–junij v letih 2020 in 2021 v mio EUR

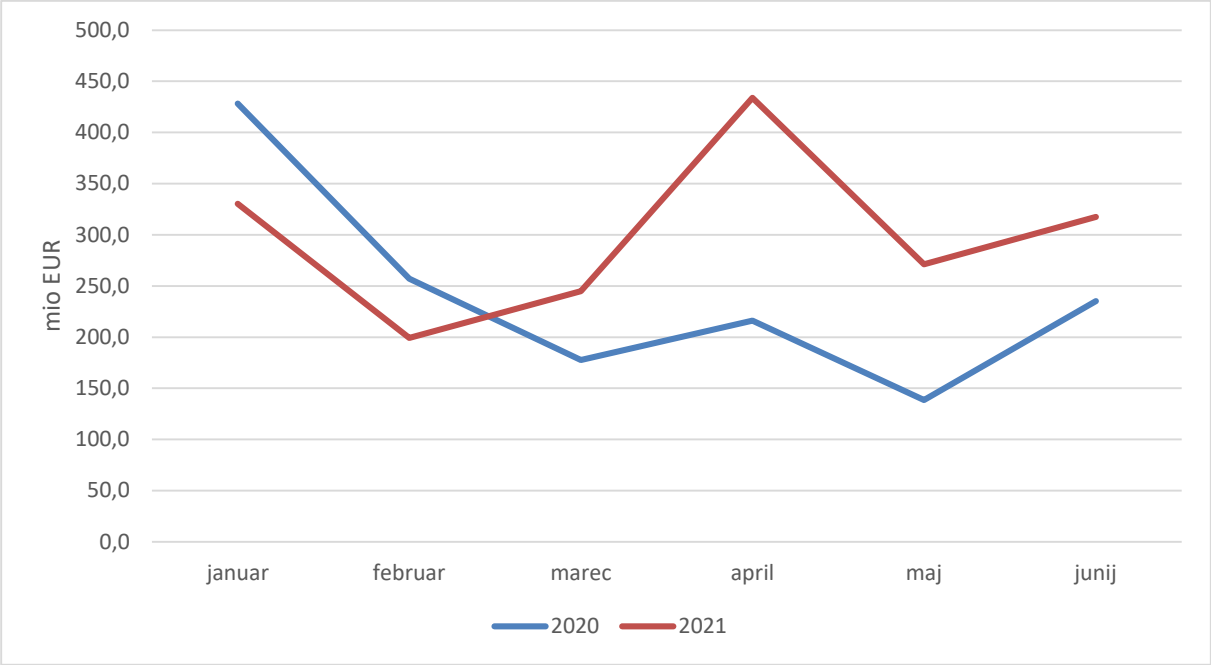

Vir: MF.

Slika 4: Prikaz gibanja DDV od uvoza v obdobju januar–junij v letih 2020 in 2021

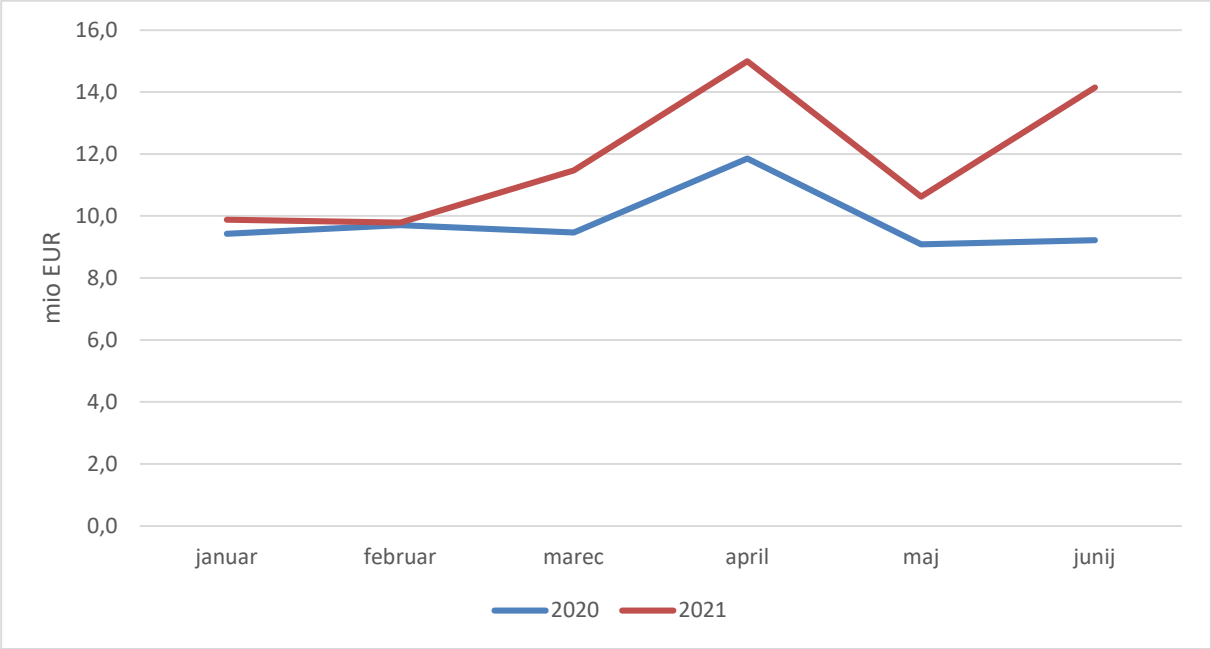

Vir: MF.

Drugi davki na blago in storitve (7041)

Prihodki iz naslova drugih davkov na blago in storitve vključujejo okoljsko dajatev za onesnaževanje zraka z izpusti ogljikovega dioksida.

Zavezanci so v prvem polletju 2021 vplačali v državni proračun 61,7 milijona evrov prihodkov. To je 1,1 milijona evrov manj kot v enakem obdobju lani in pomeni 44,7-odstotno realizacijo prihodkov iz tega naslova, načrtovanih v sprejetem proračunu 2021. Nižja realizacija glede na enako obdobje lani je posledica nižjih prodanih količin energentov, od katerih se plačuje davek.

Trošarine (7042)

V prvi polovici leta je bilo realiziranih 645,5 milijona evrov prihodkov od trošarin, kar je 6,3 odstotka več kot v prvi polovici lanskega leta in pomeni 44,1 odstotka načrtovanih prihodkov iz tega naslova v sprejetem proračunu 2021.

Trošarine od energentov in električne energije

Trošarine na naftne derivate (bencin (NMB), plinsko olje za pogon (D-2) in plinsko olje za ogrevanje) zajemajo približno 99 odstotkov vseh trošarin na energente in električno energijo. Zato je realizacija odvisna predvsem od višine trošarin za te vrste energentov in od prodanih količin. Trošarine od naftnih derivatov in električne energije so v prvi polovici leta znašale 404,5 milijona evrov, kar je 6,3 odstotka več kot v enakem obdobju lani in pomeni 44,1 odstotka tovrstnih prihodkov, predvidenih v sprejetem proračunu 2021. Višja realizacija glede na enako obdobje lani je posledica lanskoletnega odloga plačila trošarinskih dajatev v višini 40 milijonov evrov, medtem ko so skupne količine goriv večje le za 0,3 odstotka.

Slika 5: Prikaz gibanja prodanih količin bencina, dizelskega goriva in kurilnega olja v obdobju januar–maj v letih 2020 in 2021

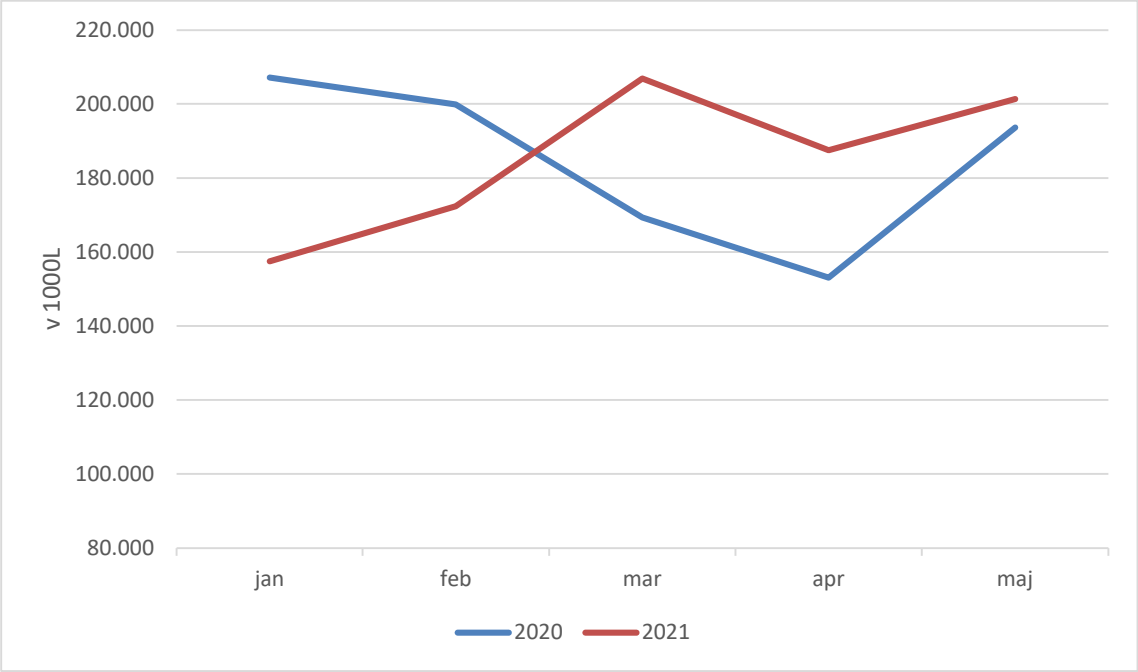

Vir: MF.

Trošarine od alkohola in alkoholnih pijač

Realizacija prihodkov od trošarin od alkohola in alkoholnih pijač je v obdobju januar-junij 2021 znašala 55,5 milijona evrov, kar je 21,1 odstotka več kot v enakem obdobju lani in pomeni 47,2 odstotka načrtovanih prihodkov iz tega naslova v sprejetem proračunu 2021. Višja realizacija glede na enako obdobje lani je posledica nižjih prodanih količin v lanskem polletju v času uveljavitve ukrepov za obvladovanje epidemije covida-19.

Trošarine od tobaka in tobačnih izdelkov

Realizacija trošarin od tobaka in tobačnih izdelkov je v obdobju januar-junij znašala 185,6 milijona evrov, kar je za 4,1 odstotka več kot v enakem obdobju lani in pomeni 42,7-odstotno realizacijo načrtovanih prihodkov iz tega naslova v sprejetem proračunu 2021. Višja realizacija glede na enako obdobje lani je posledica povišanih trošarin na tobak in tobačne izdelke.

Davki na posebne storitve (7044)

Realizacija davkov na posebne storitve, ki zajemajo davke od posebnih in klasičnih iger na srečo, davek na loto srečke, davek od prometa zavarovalnih poslov ter davek na finančne storitve, je v prvem polletju znašala 107,1 milijona evrov, kar je za 1,8 odstotka manj kot v enakem obdobju lani. Realizacija prihodkov iz tega naslova v prvih šestih mesecih leta 2021 pomeni 43,2 odstotka načrtovanih prihodkov v sprejetem proračunu 2021. Največji izpad v višini 11,4 milijona evrov glede na enako obdobje lani je pri davku od posebnih iger na srečo, ki ga večinoma plačujejo igralni saloni. V času ukrepov za obvladovanje epidemije covida-19 ti tudi v letu 2021 niso smeli poslovati.

Letna dajatev za uporabo vozil v cestnem prometu (7046)

V prvem polletju 2021 so zavezanci vplačali za 88,7 milijona evrov prihodkov iz naslova letne dajatve za uporabo vozil v cestnem prometu, kar je za 3,3 odstotka več kot v lanskem polletju. Realizacija v prvi polovici leta 2021 je 54,4 odstotka zneska, predvidenega v sprejetem proračunu 2020. Višja

realizacija je posledica lanskoletne spremenjene dinamike vplačevanja te dajatve, ko je bila zavezancem obveza plačila zamaknjena v čas po odpravi ukrepov za zajezitev epidemije.

Drugi davki na uporabo blaga in opravljanje storitev (7047)

V državni proračun je bilo v prvi polovici leta vplačanih za 36,9 milijona evrov prihodkov iz tega naslova, ki zajemajo različne vrste okoljskih dajatev, kar je za 12,3 odstotka več kot v enakem obdobju lani in pomeni 49,7 odstotka prihodkov, načrtovanih v sprejetem proračunu 2021.

Davki od prometa motornih vozil (7048)

Realizacija prihodkov iz naslova davka od prometa motornih vozil v prvem polletju 2021 znaša 6,3 milijona evrov, kar je za 53,7 odstotka manj glede na enako obdobje lani, in pomeni 42,9 odstotka načrtovanih prihodkov iz tega naslova v sprejetem proračunu 2021.

Nižja realizacija je posledica uveljavitve sprememb Zakona o davku na motorna vozila (ZDMV-1), s katerim se je spremenila obdavčitev motornih vozil.

2.1.1.5 Davki na mednarodno trgovino in transakcije (705)

V prvem polletju je bilo realiziranih 62,7 milijona evrov prihodkov od carin, kar je za 29,4 odstotka več kot v enakem obdobju lani, in pomeni 62,4-odstotno realizacijo, predvideno v sprejetem proračunu 2021. Višja realizacija je posledica večjega uvoza in višjih cen industrijskih surovin iz tretjih držav.

2.1.2 Nedavčni prihodki (71)

V prvem polletju je bilo v državni proračun vplačanih skupaj 447,5 milijona evrov nedavčnih prihodkov, kar pomeni 78,8 odstotka prihodkov, načrtovanih v sprejetem proračunu 2021.

2.1.1.1. 2.1.2.1 Udeležba na dobičku in dohodki od premoženja (710)

Skupina prihodkov od udeležbe pri dobičku in od dohodkov od premoženja vključuje prihodke od udeležbe pri dobičku in od dividend, prihodke od obresti ter prihodke od premoženja. V prvih šestih mesecih je bilo realiziranih 213,9 milijona evrov teh prihodkov oziroma za 181,4 odstotka ali 137,9 milijona evrov več kot v enakem obdobju leta 2020. Višja realizacija glede na lansko obdobje je posledica vplačila koncesij za radijske frekvence v višini 164,2 milijona evrov.

Realizacija prihodkov od obresti od sredstev na vpogled, od vezanih evrskih in deviznih depozitov, od danih posojil ter drugih prihodkov od obresti je v ob polletju znašala 2,7 milijona evrov. Ti so bili nižji za 7,7 milijona evrov od primerljivega obdobja lani. Za potrebe financiranja v zvezi z epidemijo covida-19 se je zakladnica Republike Slovenije v letu 2020 dodatno zadolžila ter je z raznimi finančnimi instrumenti in na podlagi vnaprej plačanih obresti v polletju realizirala 10,4 milijona evrov dodatnih prihodkov, kar je tudi edini razlog za letošnje nižje prihodke.

V prvem polletju letošnjega leta je bilo v proračun vplačanih 203,3 milijona evrov prihodkov od premoženja, kar je za 153,3 milijona evrov več glede na enako obdobje leta 2020 in pomeni 110 odstotkov načrtovanih prihodkov v sprejetem proračunu 2021. Višina predhodno omenjenih koncesij za radijske frekvence je bila po napovedih AKOS-a ocenjena na 70 milijonov evrov, medtem ko je realizacija presegla oceno za 94,2 milijona evrov.

2.1.2.2 Takse in pristojbine (711)

V sodnih in upravnih postopkih so zavezanci v prvem polletju 2021 v proračun vplačali 30,3 milijona evrov taks in pristojbin, kar je 22 odstotkov več glede na enako obdobje lani in hkrati 47,5-odstotna realizacija glede na načrtovani znesek v sprejetem proračunu 2021. Rast prihodkov iz tega naslova je posledica lanskoletne uvedbe ukrepov za omejevanje epidemije covida-19 ter nezmožnosti opravljanja sodnih in upravnih postopkov v polnem obsegu v času trajanja ukrepov.

2.1.2.3 Globe in druge denarne kazni (712)

V prvem polletju 2021 je bilo v proračun vplačanih 44 milijonov evrov glob za kazniva dejanja, gospodarske prestopke, carinske, prometne in druge prekrške ter nadomestil za degradacijo in uzurpacijo prostora, kar pomeni 46,6 odstotka tovrstnih prihodkov, predvidenih v sprejetem proračunu 2021. Zmanjšanje prihodkov iz tega naslova je posledica lanskoletne uvedbe ukrepov za omejevanje epidemije covida-19, manjšega prometa na cestah in omejenega inšpekcijskega nadzora.

2.1.2.4 Prihodki od prodaje blaga in storitev (713)

Neposredni uporabniki državnega proračuna, ki opravljajo lastno dejavnost, vplačujejo v proračun presežek prihodkov nad odhodki od prodaje blaga in storitev. V prvih šestih mesecih leta 2021 je bilo teh prihodkov 2,7 milijona evrov, kar je 43,1 odstotka zneska, predvidenega v sprejetem proračunu 2021.

2.1.2.5 Drugi nedavčni prihodki (714)

Med druge nedavčne prihodke spadajo prihodki od zaračunanih tiskovin (potnih listin, osebnih izkaznic, registrskih tablic), prejeta združena sredstva amortizacije v zdravstvu in različni izredni nedavčni prihodki.

V prvem polletju leta 2021 je bilo v proračun skupaj vplačanih 156,6 milijona evrov drugih nedavčnih prihodkov, ki so glede na enako obdobje lani nižji za 89,6 milijona evrov oziroma 36,4 odstotka. Realizacija teh pomeni 172,8 odstotka načrtovanih prihodkov v sprejetem proračunu 2021. Razlika od načrtovanih prihodkov se nanaša na operacije zakladnice v povezavi z zadolževanjem in servisiranjem dolga Republike Slovenije, na podlagi katerih smo prejeli razliko v ceni izdanih obveznic ter vnaprej plačane obresti ter prejetih posojil, ki se državam članicam zagotovijo v okviru instrumenta SURE. Teh v sprejetem proračunu nismo mogli napovedati. Zmanjšanje prihodkov glede na leto 2020 razlagamo z dejavnostjo zakladnice, ki se je za potrebe servisiranja dolga Republike Slovenije in financiranja obvladovanja epidemije covida v letu 2020 dodatno zadolžila in je z raznimi finančnimi instrumenti na podlagi razlike v ceni izdanih obveznic v polletju realizirala 196,1 milijona evrov dodatnih prihodkov, česar letos ni bilo v tako velikem obsegu.

2.1.3 Kapitalski prihodki (72)

Kapitalski prihodki so prihodki od prodaje osnovnih sredstev (zgradbe in prostori, prevozna sredstva, oprema in drugo), zalog, zemljišč in neopredmetenih dolgoročnih sredstev. Največji delež teh prihodkov v letu 2021 so prihodki od prodaje neopredmetenih sredstev, kamor se pritekajo prihodki od trgovanja s kuponi CO_2. V prvih šestih mesecih letošnjega leta je bilo iz naslova trgovanja s CO_2-kuponi realiziranih 58,3 milijona evrov, medtem ko je bilo iz naslova prodaje osnovnih sredstev realiziranih 1,8 milijona evrov. Skupaj so kapitalski prihodki znašali 62,2 milijona evrov, kar je 17,3 odstotka manj glede na enako obdobje lani.

2.1.4 Prejete donacije (73)

V prvem polletju leta 2021 je bilo iz naslova donacij prejetih 6,9 milijona evrov, in sicer 5,8 milijona evrov od domačih virov, in 1 milijon evrov donacij iz tujine. Realizacija v prvem polletju je bila za 1,9 milijona evrov nižja kot v enakem obdobju lani in pomeni 45 odstotkov načrtovanih prihodkov v sprejetem proračunu 2021.

2.1.5 Prejeta sredstva iz EU in drugih držav (78)

Prejeta sredstva iz EU vključujejo sredstva za izvajanje skupne kmetijske in ribiške politike, izvajanje kohezijske politike, izvajanje centraliziranih in drugih programov EU ter druga prejeta sredstva iz EU-proračuna. Prejeta sredstva proračuna Republike Slovenije iz proračuna EU so v prvem polletju leta 2021 znašala 410,8 milijona evrov, kar je 25,2 odstotka s sprejetim proračunom načrtovanih prihodkov iz EU-proračuna.

Največji delež realiziranih prihodkov iz proračuna EU so prejeta **sredstva za izvajanje kohezijske politike** (53,8 odstotka vseh prejetih sredstev EU). Prejeta sredstva iz naslova strukturnih skladov znašajo 167,5 milijona evrov oziroma 40,8 odstotka celotnih prejetih sredstev iz EU-proračuna, medtem ko znaša delež sredstev iz kohezijskega sklada 13 odstotkov oziroma 53,5 milijona evrov.

Na naslednjem mestu po obsegu realiziranih prihodkov iz proračuna EU v prvem polletju 2020 so prejeta **sredstva za izvajanje skupne kmetijske in ribiške politike** (44,9 odstotka vseh prejetih sredstev EU) in znašajo 184,5 milijona evrov. V prvem polletju je bilo iz tega naslova realiziranih 60,9 odstotka načrtovanih prihodkov. Najuspešnejša realizacija sredstev v višini 98,5 odstotka je iz naslova neposrednih plačil v kmetijstvu iz evropskega kmetijskega jamstvenega sklada, ki morajo biti v skladu s predpisi izplačana do 30. junija. Prejeta sredstva EU iz naslova programa razvoja podeželja so bila realizirana v višini 33,1 odstotka načrtovanih. Večji del povračil iz naslova programa razvoja podeželja, drugih prejetih sredstev EU za izvajanje skupne kmetijske politike ter sredstev za izvajanje skupne ribiške politike se v skladu s predvidenimi aktivnostmi se pričakuje v drugi polovici leta.

Slika 6: Struktura realiziranih prihodkov iz proračuna EU v 1. polletju 2020

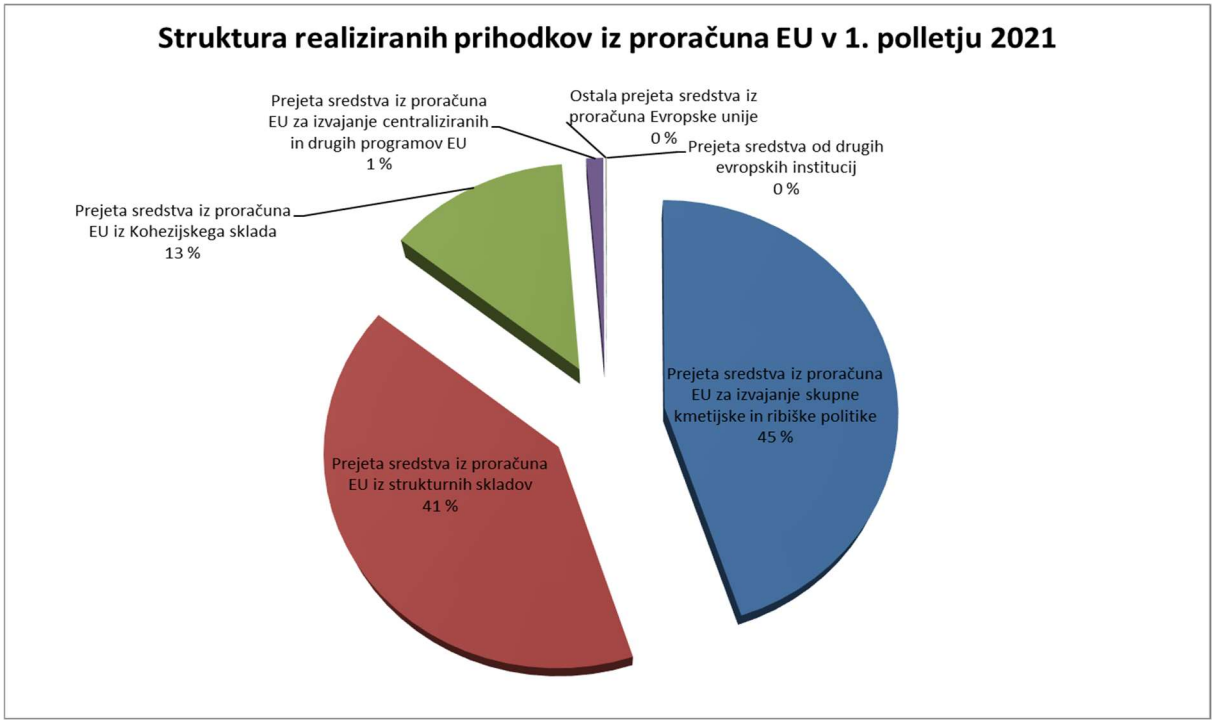

Iz strukturnih skladov je bilo v prvem polletju realiziranih 23,8 odstotka za letos načrtovanih prihodkov. Večina realiziranih prihodkov v višini 101,4 milijona evrov je iz evropskega sklada za regionalni razvoj, medtem ko so prihodki iz naslova evropskega socialnega sklada realizirani v višini 66 milijonov evrov. Iz kohezijskega sklada smo v proračun prejeli 53,5 milijona evrov. Vsa sredstva omenjenih strukturnih skladov in kohezijskega sklada so iz naslova izvajanja Operativnega programa za izvajanje evropske kohezijske politike za programsko obdobje 2014–2020.

Realizacija prihodkov iz naslova **centraliziranih in drugih programov EU** v prvem polletju leta 2021 je bila 7,4 odstotka glede na načrtovano. Glavnina realizacije so prejeta sredstva iz proračuna EU iz naslova državljanstva, svobode, varnosti in pravice v višini 4,1 milijona evrov.

Ob pripravi proračuna za leto 2021 so bili v okviru centraliziranih in drugih programov EU v največjem obsegu predvidena sredstva za projekte instrumenta za povezovanje Evrope (CEF) 2014–2020, ki financira projekte za razvoj prometne, energetske in telekomunikacijske infrastrukture in pri katerih je večja dinamika predvidena v drugi polovici leta.

Druga prejeta sredstva iz proračuna EU so v prvem polletju predstavljala relativno majhen delež vseh prihodkov iz EU-proračuna in znašajo približno 154,6 tisoč evrov. Ob pripravi proračuna za leto 2021 so bila v okviru drugih prejetih sredstev načrtovana sredstva iz naslova mehanizma za okrevanje in odpornost (RRF) v višini 300 milijonov evrov, pri katerih je večja poraba predvidena v drugi polovici leta. **Prejeta sredstva od drugih evropskih institucij** so bila realizirana v višini 149,1 tisoč evrov.

Slika 7: Realizacija prejetih sredstev iz EU v obdobju januar–junij 2021 glede na sprejeti proračun 2021 (v mio EUR)

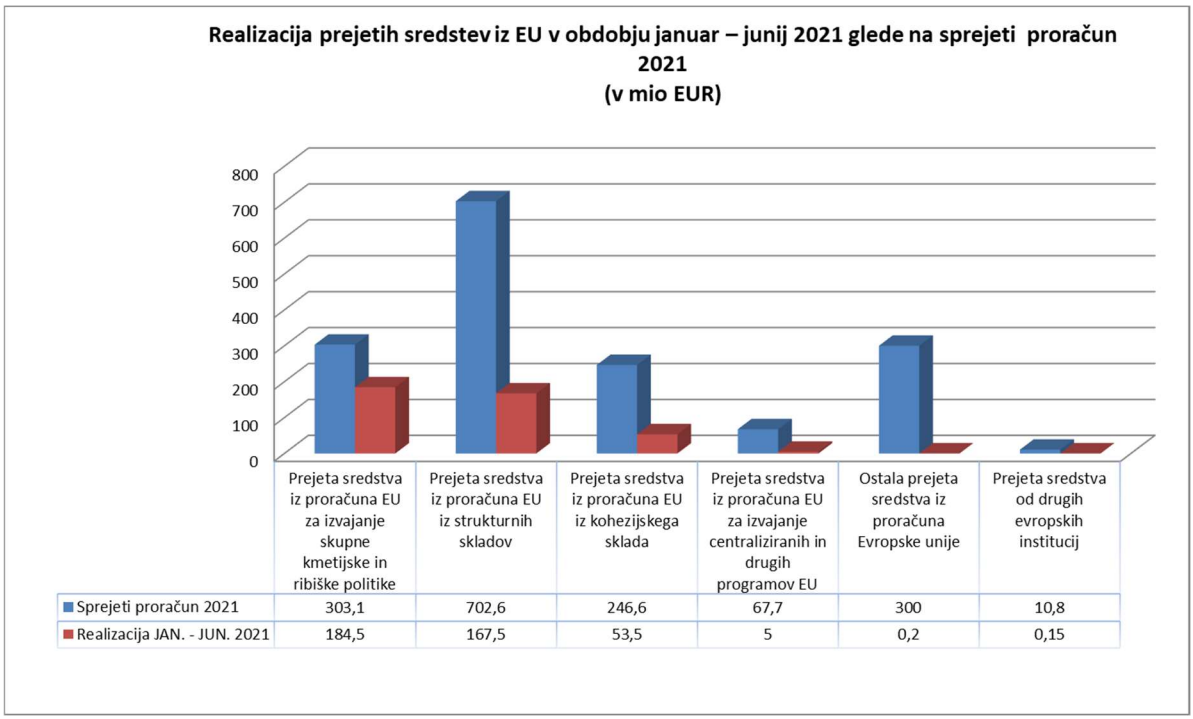

	Prejeta sredstva iz proračuna EU za izvajanje skupne kmetijske in ribiške politike	Prejeta sredstva iz proračuna EU iz strukturnih skladov	Prejeta sredstva iz proračuna EU iz kohezijskega sklada	Prejeta sredstva iz proračuna EU za izvajanje centraliziranih in drugih programov EU	Ostala prejeta sredstva iz proračuna Evropske unije	Prejeta sredstva od drugih evropskih institucij
Sprejeti proračun 2021	303,1	702,6	246,6	67,7	300	10,8
Realizacija JAN. - JUN. 2021	184,5	167,5	53,5	5	0,2	0,15

2.2 ODHODKI

Odhodki državnega proračuna so bili v prvem polletju realizirani v obsegu 7.336,5 milijona evrov ali 54,5 odstotka načrtovanih. Pri tem je bilo za ukrepe v zvezi z epidemijo covida-19 izplačanih 1.708,1 milijona evrov, kar pomeni 23,3 odstotka realiziranih odhodkov v prvem polletju.

V strukturi odhodkov po ekonomskih namenih imajo največji delež tekoči transferji (67,3 odstotka) in tekoči odhodki (23,9 odstotka). Skupaj sta ti ekonomski kategoriji dosegli 91,3 odstotka odhodkov proračuna. Drugi ekonomski nameni porabe imajo naslednje deleže: plačila sredstev v proračun EU 4,3 odstotka, investicijski odhodki 3,1 odstotka in investicijski transferji 1,3 odstotka.

V naslednji sliki so prikazani navedeni ekonomski nameni porabe odhodkov proračuna v primerjavi s polletno realizacijo in sprejetim proračunom.

Slika 8: Realizacija odhodkov po ekonomskih namenih (v milijonih EUR)

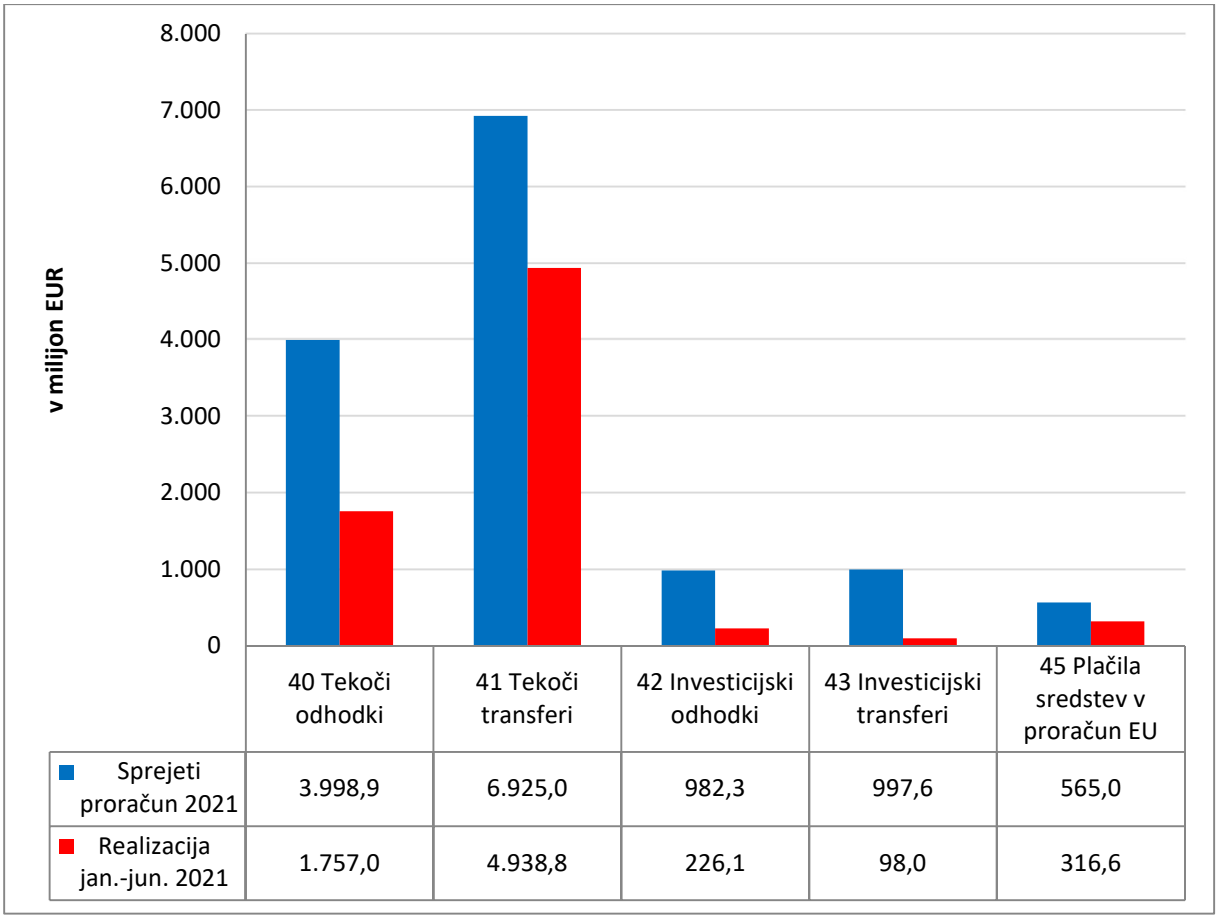

	40 Tekoči odhodki	41 Tekoči transferi	42 Investicijski odhodki	43 Investicijski transferi	45 Plačila sredstev v proračun EU
Sprejeti proračun 2021	3.998,9	6.925,0	982,3	997,6	565,0
Realizacija jan.-jun. 2021	1.757,0	4.938,8	226,1	98,0	316,6

Vir: MF.

2.2.1 Plače in drugi izdatki zaposlenim ter prispevki delodajalcev za socialno varnost (400 in 401)

Sredstva za stroške dela neposrednih proračunskih uporabnikov vključujejo plače in druge izdatke zaposlenim ter prispevke delodajalcev za socialno varnost in se evidentirajo v dve podskupini kontov:
- 400 – Plače in drugi izdatki zaposlenim, kjer se izkazujejo plače in dodatki, regres za letni dopust, povračila in nadomestila, sredstva za delovno uspešnost, nadurno delo in drugi izdatki zaposlenim,
- 401 – Prispevki za socialno varnost, ki vsebujejo plačila obveznosti delodajalcev iz naslova prispevkov za socialno varnost in premij kolektivnega dodatnega pokojninskega zavarovanja javnih uslužbencev.

V skladu z izhodišči ter ob upoštevanju ciljev in zavez vlade glede fiskalne politike, sklenjenega dogovora s sindikati, učinkov napredovanj ter lastne kadrovske politike so proračunski uporabniki v sprejetem proračunu 2021 načrtovali nekoliko več sredstev kakor prejšnje leto. Tako so bile s sprejetim proračunom 2021 določene pravice porabe za stroške dela v višini 1.489,4 milijona evrov in z izvedenimi prerazporeditvami v prvem polletju povečane še za 76,6 milijona evrov. Razlog za povečanje je zagotavljanje dodatnih sredstev za financiranje dodatka za delo v rizičnih razmerah po 11. točki prvega odstavka 39. člena Kolektivne pogodbe za javni sektor. Na podlagi 123. člena Zakona o interventnih ukrepih za omilitev posledic drugega vala epidemije COVID-19 (ZIUOPDVE) se sredstva za financiranje tega dodatka delodajalcem v javnem sektorju zagotovijo v proračunu Republike Slovenije.

Od 1. januarja do 30. junija je bila dosežena realizacija sredstev za plače, druge izdatke zaposlenim in prispevke delodajalcev pri neposrednih proračunskih uporabnikih državnega proračuna v višini 845 milijona evrov, kar pomeni 56,7 odstotka načrtovanih sredstev za te namene. V prvem polletju znaša delež sredstev za stroške dela neposrednih proračunskih uporabnikov v strukturi odhodkov bilance A 11,5 odstotka. V skupnih odhodkih stroškov dela po nadskupinah proračunskih uporabnikov pa so doseženi naslednji deleži:
- nevladni proračunski uporabniki 2,7 odstotka,
- vladni proračunski uporabniki 86,7 odstotka in
- pravosodni proračunski uporabniki 10,6 odstotka.

Višino realizacije določajo obveznosti do zaposlenih na podlagi predpisov, ki urejajo plače in druge stroške dela v javnem sektorju, ter deloma tudi učinki kadrovske politike posameznega organa.
Letos so že od januarja višje obveznosti zaradi napredovanj, saj javni uslužbenci in funkcionarji, ki so napredovali v letu 2020 v višji plačni razred, v naziv ali višji naziv, pridobijo pravico do višje plače iz tega naslova decembra 2020 (izplačilo januarja 2021). Višje obveznosti so tudi iz naslova izplačil delovne uspešnosti, saj je bil sklenjen dogovor o prenehanju veljavnosti ukrepa na področju redne delovne uspešnosti in o omejitvah pri delovni uspešnosti iz naslova povečanega obsega dela. Regres za letni dopust je bil izplačan junija, in sicer na podlagi dogovora s sindikati v višini 1.050 evrov, kar pomeni za 11,6 odstotka večji znesek na individualni ravni od izplačanega regresa lansko leto.

Na višino realizacije stroškov dela vplivajo tudi izplačila dodatkov za rizične razmere, ki so za čas dela v nevarnih razmerah pripadali javnim uslužbencem v obdobju razglašene epidemije. Konec epidemije je bil sicer razglašen 15. junija, s čimer je prenehala tudi upravičenost do dodatkov, vendar se bodo podatki glede izplačil teh dodatkov spreminjali še do jeseni. Posamezni uporabniki so se namreč glede dejanskega izplačila različno odločali - nekateri so dodatke zaposlenim izplačali iz svojih sredstev (so jih založili) in naknadno zahtevali povračilo iz proračuna, medtem ko drugi dejansko izplačajo dodatke šele, ko prejmejo sredstva iz državnega proračuna. Tudi skrajni rok za predložitev zahtevkov je določen najpozneje 90 dni po končanju epidemije, ker pomeni najpozneje do 13. septembra.

Glede na višino zagotovljenih pravic porabe za stroške dela pri neposrednih uporabnikih državnega proračuna in ob upoštevanju že dosežene realizacije tovrstnih odhodkov v prvem polletju 2021 se predvideva, da bodo pravice porabe za ta namen zadostovale za nemoteno izplačilo plač do konca leta.

Če posameznemu proračunskemu uporabniku zagotovljene pravice porabe za plače ne bi zadoščale, bo moral do konca leta izvesti potrebne prerazporeditve v skladu z določili ZIPRS2122.

2.2.2 Izdatki za blago in storitve (402)

Sredstva, ki so v proračunu predvidena za plačilo dobavljenega blaga in opravljenih storitev neposrednih proračunskih uporabnikov državnega proračuna, pokrivajo izdatke za izvedbo različnih programskih nalog. Sem se štejejo izdatki za splošni material in storitve (varovanje zgradb, revizorske storitve, strokovna literatura, pisarniški in čistilni material, prehrana in podobno), posebni material in storitve, energijo, komunalne storitve in komunikacije, plačila prevoznih stroškov, službena potovanja, stroške tekočega vzdrževanja, plačila najemnin in zakupnin, plačila kazni in odškodnin ter drugi operativni odhodki proračunskih uporabnikov.

Za izdatke za blago in storitve je bilo s sprejetim proračunom 2021 načrtovanih 988,5 milijona evrov, to je 5,1 odstotka vseh odhodkov proračuna. Poraba proračunskih sredstev za ta namen je v prvem polletju znašala 372,7 milijona evrov, kar je 37,7 odstotka sredstev, predvidenih za te namene.

Z izvrševanjem proračuna in v skladu z veljavno zakonodajo se je v prvem polletju letos veljavni proračun spreminjal. Konec junija je veljavni proračun obsegal 1.069,1 milijona evrov, kar je 80,7 milijona evrov več od načrtovanega v sprejetem proračunu 2021. Glede na vir sredstev je bila največja sprememba pri namenskih sredstvih, ki so se povečala za 64,4 milijona evrov. Po ekonomskem namenu se je veljavni proračun najbolj povečal za pisarniški in splošni material in storitve, in sicer za 25,5 milijona evrov.

Poraba proračunskih sredstev za izdatke za blago in storitve v prvem polletju je prikazana z vidika ekonomskih namenov in proračunskih uporabnikov.

Slika 9: Struktura porabe sredstev za izdatke za blago in storitve v prvem polletju po ekonomskih namenih

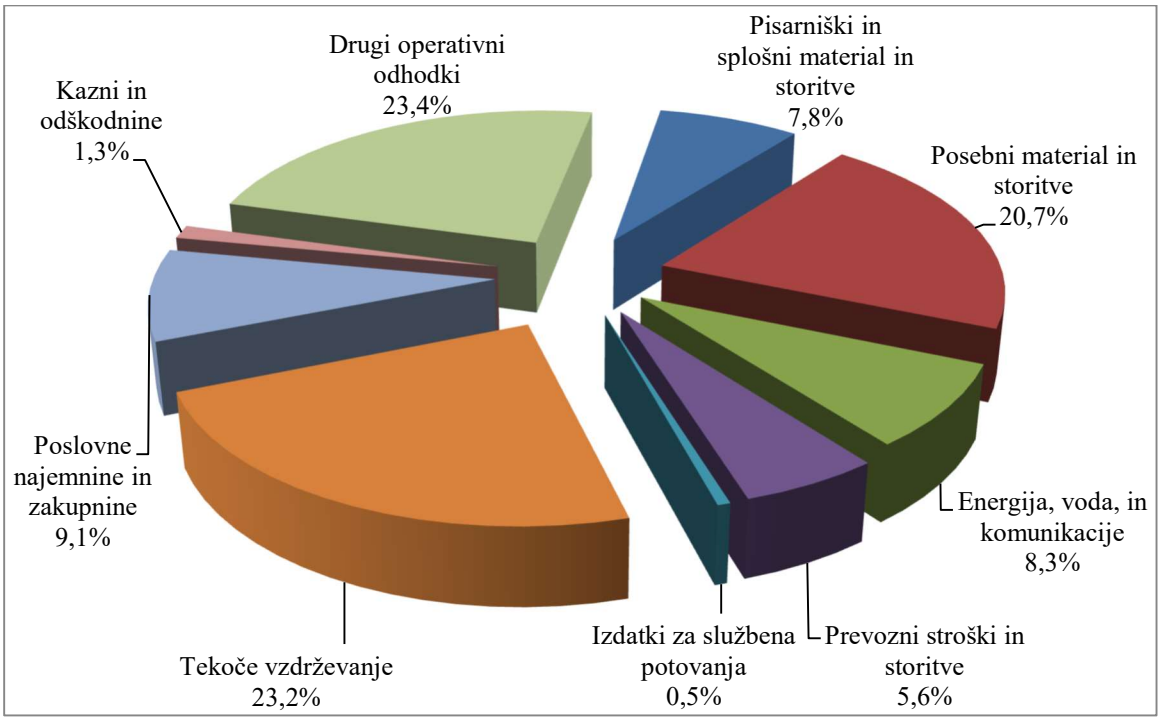

Vir: MF.

Z vidika **ekonomskega namena** je bilo največ sredstev za izdatke za blago in storitve porabljenih za *druge operativne odhodke,* in sicer 87,4 milijona evrov, kar je 23,4 odstotka vseh izdatkov za blago in

storitve. Največ, približno 32,4 milijona evrov, je porabilo Ministrstvo za finance, predvsem za stroške finančnih razmerij in stroške kratkoročnega in dolgoročnega zadolževanja. Na drugem mestu je Vrhovno sodišče Republike Slovenije s porabo v višini 11,2 milijona evrov, predvsem za stroške sodnih postopkov in brezplačno pravno pomoč. Po obsegu porabe je nato Ministrstvo za infrastrukturo z 9,8 milijona evrov, in sicer predvsem za upravljane ter varstvo in redno vzdrževanje javnih cest.

86,6 milijona evrov oziroma 23,2 odstotka izdatkov za blago in storitve je bilo porabljenih za *tekoče vzdrževanje.* Največ jih je bilo porabljenih pri Ministrstvo za infrastrukturo z 48,3 milijona evrov, predvsem za stroške rednega vzdrževanja javnih cest in železniške infrastrukture, za plačilo zavarovalnih premij za javno železniško infrastrukturo in za izvajanje podpore sistemu IJPP. Naslednje po porabi je Ministrstvo za javno upravo z 9,9 milijona evrov, od so tega znatni del izdatki za razvoj in vzdrževanje ter upravljanje skupne informacijske infrastrukture (strežniške in licenčne), investicije, podporo in vzdrževanje informacijske infrastrukture lokalnih omrežij DO ter tekoče vzdrževanje zgradb in prostorov. Pri Ministrstvu za obrambo, ki je porabilo dobrih 9,7 milijona evrov za navedeni namen, so glavnina porabe izdatki za vzdrževanje materialnih sredstev vojske in vzdrževanje vojaške infrastrukture.

77,3 milijona evrov oziroma 20,7 odstotka izdatkov za blago in storitve je bilo porabljenih za *posebni material in storitve*. Od tega je bila največja poraba pri Ministrstvu za gospodarski razvoj in tehnologijo, in sicer so bila sredstva dana predvsem Javnemu skladu Republike Slovenije za spodbujanje podjetništva za garancije za bančne kredite, pri Ministrstvu za obrambo predvsem za upravljanje in oskrbo Slovenske vojske (osebna oprema in izdatki, nakup streliva) ter pri Ministrstvu za infrastrukturo za zagotavljanje varnosti (vodenje) železniškega in redno vzdrževanje javnih cest.

Obseg porabljenih sredstev **po proračunskih uporabnikih** se navezuje na porabo po ekonomskih namenih in kaže podobno sliko. Največ izdatkov za blago in storitve je v prvem polletju porabilo Ministrstvo za infrastrukturo, in sicer 72,3 milijona evrov, kar je 19,4 odstotka vseh izdatkov za blago in storitve pretežno za vzdrževanje cestne in železniške infrastrukture ter za stroške, povezane z zagotavljanjem varnosti v železniškem prometu (zavarovanje premoženja JŽI in železniških postajnih poslopij Republike Slovenije, izvajanje voznega reda omrežja, opravljanje tehnološkega procesa na prometnih mestih). Po obsegu porabljenih sredstev sledijo Ministrstvo za obrambo (57,2 milijona evrov oziroma 15,3 odstotka), Ministrstvo za finance z 39,9 milijona evrov oziroma 10,7 odstotka in Ministrstvo za javno upravo s 37,5 milijona evrov oziroma 10,1 odstotka.

V prvem polletju je bilo zaradi epidemije covida-19 in ukrepov za blažitev njenih posledic za navedeni ekonomski namen porabljenih 35,3 milijona evrov. Kakor že poudarjeno, je glavnina finančnih sredstev v višini 30 milijonov evrov namenjena oblikovanju rezervnega sklada, iz katerega se krije izguba v obliki unovčene garancije, zniževanju bančnih stroškov in upravljavski proviziji Javnega sklada Republike Slovenije za podjetništvo (104. člen ZIUPOPDVE).

2.2.3 Plačila domačih in tujih obresti (403 in 404)

Realizacija plačil obresti v prvih šestih mesecih je bila 429,7 milijona evrov, kar je 56,4 odstotka načrtovanih sredstev v sprejetem proračunu 2021.

Plačanih je bilo za 397,9 milijona evrov domačih obresti, to je 56,9 odstotka načrtovanih odhodkov za ta namen v sprejetem proračunu 2021. Pri realiziranih domačih obrestih gre večinoma za obresti dolgoročnega dolga, saj so bile obresti zakladnih menic zaradi negativne obrestne mere realizirane predvsem na prihodkovni strani v znesku 2,8 milijona evrov. Pretežni del realiziranih domačih obresti je iz naslova vrednostnih papirjev, in sicer v znesku 393,3 milijona evrov, od tega 12,9 milijona evrov iz naslova poslov ščitenja pred obrestnim tveganjem.

Plačila tujih obresti so v prvem polletju znašala 31,8 milijona evrov, to je 50,1 odstotka načrtovanih sredstev v sprejetem proračunu 2021. Pretežni del realiziranih tujih obresti se nanaša na obresti iz naslova vrednostnih papirjev, izdanih na tujih trgih, in sicer v znesku 25,8 milijona evrov, obresti iz naslova posojil, najetih pri mednarodnih finančnih institucijah, pa so bile realizirane v skupnem znesku 6 milijonov evrov.

Konec leta 2020 je bilo 99,2 odstotka dolga Republike Slovenije obrestovanega z nespremenljivo obrestno mero, delež dolga v evrih pa je obsegal 99,9 odstotka celotnega dolga (upoštevaje valutne zamenjave dolarskih obveznosti v evre ob zadolžitvah v ameriških dolarjih od leta 2012 do leta 2014).

Zaradi navedene strukture portfelja je napovedovanje obresti dolgoročnega zadolževanja v pretežnem delu precej natančno predvidljivo. Prav tako je zaradi sorazmerno majhnega dela dolga, obrestovanega s spremenljivo obrestno mero, vpliv sprememb obrestnih mer na višino tujih obresti minimalen. Zato realizacija plačil obresti pri instrumentih, ki so bili med načrtovanjem proračuna v portfelju dolga, ne odstopa veliko od načrtovanih vrednosti.

Odstopanja so mogoča le pri obrestih iz naslova novega zadolževanja in upravljanja dolga, ki jih ob pripravi proračuna ni mogoče v celoti oceniti, ter pri obrestih iz naslova obveznic RS21 in RS39, katerih dinamike izročanja ob pripravi proračuna ni mogoče predvideti.

2.2.4 Rezerve (409)

V okviru te podskupine kontov so zajeta tako sredstva rezerv pri Ministrstvu za finance (proračunska rezerva, splošna proračunska rezervacija in druge rezerve) kakor tudi sredstva za posebne namene pri nekaterih drugih proračunskih uporabnikih.

2.2.4.1 Splošna proračunska rezervacija (4090)

V letu 2021 so bile s proračunom v okviru proračunske postavke 7608 Tekoča proračunska rezerva načrtovane pravice porabe v vrednosti 59,8 milijona evrov. Vlada Republike Slovenije je dodatno prerazporedila v splošno proračunsko rezervacijo z namenom zagotavljanja zadostnih sredstev za izvajanje nujnih nalog sredstva v vrednosti 56,1 milijona evrov. Na podlagi vseh razpoložljivih pravic porabe iz te postavke je Vlada Republike Slovenije v skladu z 42. členom ZJF v obdobju januar–junij razporedila 91,7 milijona evrov iz splošne proračunske rezervacije na druge ekonomske namene, kot je razvidno iz priloge 4.

Pri Ministrstvu za finance so bile v okviru proračunske postavke 170015 Rezerva za stroške predsedovanja Svetu EU načrtovane pravice porabe v vrednosti 12 milijonov evrov. V obdobju januar–junij je Vlada Republike Slovenije razporedila 5,5 milijona evrov za namen predsedovanja Svetu EU.

Pri Ministrstvu za finance so bile za izvajanje evropskih projektov, za katere se je med letom izkazalo, da sredstva niso zagotovljena v zadostnem obsegu, zagotovljene pravice porabe v okviru proračunske postavke 180015 Rezervacija za financiranje skupnih evropskih politik – EU v vrednosti 8,7 milijona evrov in v okviru 180016 Rezervacija za financiranje skupnih evropskih politik – slovenska udeležba pravice porabe v vrednosti 1,3 milijona evrov. V skladu z 42. členom ZJF je Vlada Republike Slovenije v obdobju januar–junij razporedila 8,2 milijona evrov na namenska sredstva EU in 1,3 milijona evrov za slovensko udeležbo.

V letu 2021 so bila na proračunski postavki Rezerva za obvladovanje posledic – COVID-19 načrtovana sredstva v višini 500 milijonov evrov. Vlada Republike Slovenije je v skladu z Odlokom o okviru za pripravo proračunov sektorja država za obdobje od 2020 do 2022 proračunsko postavko povečala v višini 51,2 in 800 milijonov evrov (vir: Odlok o spremembah Odloka o okviru za pripravo proračunov sektorja država za obdobje od 2020 do 2022 – OdPSD20–22-C (Uradni list RS, št. 168/20 z dne 20. 11.

2020) in Odlok o spremembah Odloka o okviru za pripravo proračunov sektorja država za obdobje od 2020 do 2022 – OdPSD20–22-D (Uradni list RS, št. 65/21 z dne 26. 4. 2021)).
V skladu z 42. členom Zakona o javnih financah so se sredstva iz naslova dodatnega zadolževanja – COVID-19 razporejala na postavke proračunskih uporabnikov po sklepih Vlade Republike Slovenije v skupni višini 1.347,9 milijona evrov; nerazporejenih sredstev je ostalo 6,8 milijona evrov.

Na proračunski postavki Donacije – COVID-19 so bila načrtovana sredstva v višini 0,6 milijona evrov, ki so ostala neporabljena.

2.2.4.2 Proračunska rezerva (4091)

V skladu z 48. členom ZJF je bilo za oblikovanje proračunske rezerve, ki deluje kot proračunski sklad za financiranje izdatkov za odpravo posledic naravnih in drugih nesreč, s proračunom v letu 2021 načrtovanih 10 milijonov evrov.

Razpoložljiva sredstva stalne proračunske rezerve, ki so izkazana v posebnem proračunskem skladu v obdobju januar–junij, niso le zgoraj omenjena izločena sredstva, ampak tudi sredstva, prenesena iz leta 2020. Na dan 30. junija 2021 je bilo tako v skladu proračunske rezerve skupaj razpoložljivih 147,5 milijona evrov. Pregled oblikovanja, obveznosti in realizacije sredstev proračunske rezerve je razviden iz priloge 3.

2.2.4.3 Druge rezerve (4092)

Pri Ministrstvu za finance so bile v letu 2021 v okviru proračunske postavke 160013 Varnostne rezerve RS pri SID banki za izvajanje Zakona o zavarovanju in financiranju mednarodnih gospodarskih poslov (Uradni list RS, št. 2/04, 56/08 – ZSIRB in 82/15) načrtovane pravice porabe v vrednosti 10 milijonov evrov. V obdobju januar–junij iz tega naslova ni bilo realiziranih izplačil.

2.2.4.4 Sredstva za posebne namene (4093)

V okviru konta 4093 Sredstva za posebne namene so se v obdobju januar–junij oblikovala sredstva v vrednosti 108,6 milijona evrov in do 30. junija 2021 realizirala – izločila v sklade v vrednosti 99,7 milijona evrov, in sicer v okviru:
- Ministrstva za zdravje 5 milijonov evrov iz naslova združene amortizacije na podlagi zakona, ki ureja investicije v javne zdravstvene zavode, katerih ustanovitelj je Republika Slovenija;
- Ministrstva za izobraževanje, znanost in šport 1,4 milijona evrov od podeljenih koncesij, na podlagi Zakona o dodatni koncesijski dajatvi od prejemkov, izplačanih za občasna dela študentov in dijakov;
- Ministrstva za delo, družino, socialne zadeve in enake možnosti 9,7 milijona evrov na podlagi Zakona za uravnoteženje javnih financ in drugega odstavka 27.f člena Zakona o urejanju trga dela;
- Ministrstva za okolje in prostor 22,6 milijona evrov na podlagi Zakona o vodah;
- Ministrstva za okolje in prostor 51,1 milijona evrov na podlagi Zakona o varstvu okolja;
- Ministrstva za finance na podlagi Zakona o Slovenskem državnem holdingu ni bilo realizacije;
- Ministrstva za kmetijstvo, gozdarstvo in prehrano 4,4 milijona evrov na podlagi Zakona o gospodarjenju z gozdovi v lasti Republike Slovenije;
- Ministrstva za javno upravo 5,3 milijona evrov na podlagi 28. člena Zakon o nevladnih organizacijah.

2.2.5 Subvencije (410)

V sprejetem proračunu za leto 2021 je bilo za subvencije načrtovanih 660,9 milijona evrov. Od tega je bilo v obdobju januar–junij realiziranih 87,7 odstotka izplačil v višini 579,3 milijona evrov. V strukturi

izplačil subvencije zasebnim podjetjem in zasebnikom obsegajo 95,7 odstotka, subvencije javnim podjetjem 4,3 odstotka.

Največ sredstev za subvencije je bilo v prvem polletju realiziranih na področju pristojnosti Ministrstva za delo, družino, socialne zadeve in enake možnosti. V večjem obsegu so bila sredstva za subvencije realizirana tudi na področju pristojnosti Ministrstva za kmetijstvo, gozdarstvo in prehrano, Ministrstva za gospodarski razvoj in tehnologijo, Ministrstva za infrastrukturo ter Ministrstva za izobraževanje, znanost in šport.

Sredstva za subvencije javnim podjetjem so bila realizirana predvsem za izvajanje prometne politike oziroma povezanega sistema javnega potniškega prometa.

Glavnina sredstev za subvencije zasebnim podjetjem in zasebnikom je bila v prvi polovici leta izplačana za sheme neposrednih plačil v kmetijstvu in ukrepe programa razvoja podeželja 2014–2020. Sredstva so bila namenjena tudi podpori tehnološko razvojnim projektom, spodbudam za zaposlovanje, raziskovalnim programom in projektom ter spodbudam za novonastala podjetja in njihovo rast.

Za financiranje interventnih ukrepov za omilitev posledic epidemije covida-19 je bilo v prvem polletju izplačanih 315,8 milijona evrov subvencij zasebnim podjetjem in zasebnikom, kar pomeni 54,5 odstotka vseh realiziranih sredstev za subvencije. Za navedene ukrepe so bile v proračunu Republike Slovenije zagotovljene dodatne pravice porabe v višini 374,9 milijona EUR. Največ sredstev je bilo izplačanih za povračila nadomestila plače za začasno čakanje na delo v skladu s 26. členom ZIUZEOP, za povračila nadomestila plače za odrejeno karanteno v skladu s 13. členom ZIUPDV ter za delno subvencioniranje skrajšanja delovnega časa v skladu z 11. členom ZIUOOPE. Večji obseg sredstev je bil namenjen tudi podpori za razvoj turizma, ohranitev ključnih sektorjev v kmetijstvu v skladu s 116. členom ZIUOPDVE, za pokrivanje obratovalnih stroškov letališča ter nadomestilo izvajalcem občasnega prevoza v skladu s 119. členom ZZUOOP.

2.2.6 Transferji posameznikom in gospodinjstvom (411)

Izplačila za transferje posameznikom in gospodinjstvom so od januarja do junija dosegla 1.456,4 milijona evrov oziroma 88,8 odstotka sprejetega proračuna 2021. Glede na strukturo transferjev je bilo za transferje za zagotavljanje socialne varnosti izplačanih 33,7 odstotka sredstev, sledijo drugi transferji posameznikom, družinski prejemki in starševska nadomestila, transferji nezaposlenim, štipendije ter transferji vojnim invalidom, veteranom in žrtvam vojnega nasilja.

Od skupne višine sredstev za transferje je bilo 818,1 milijona evrov oziroma 56,2 odstotka realiziranih v okviru finančnega načrta Ministrstva za delo, družino, socialne zadeve in enake možnosti ter 534,3 milijona evrov oziroma 36,7 odstotka v okviru finančnega načrta Ministrstva za finance.

Slika 10: Struktura transferjev posameznikom in gospodinjstvom glede na ekonomski namen

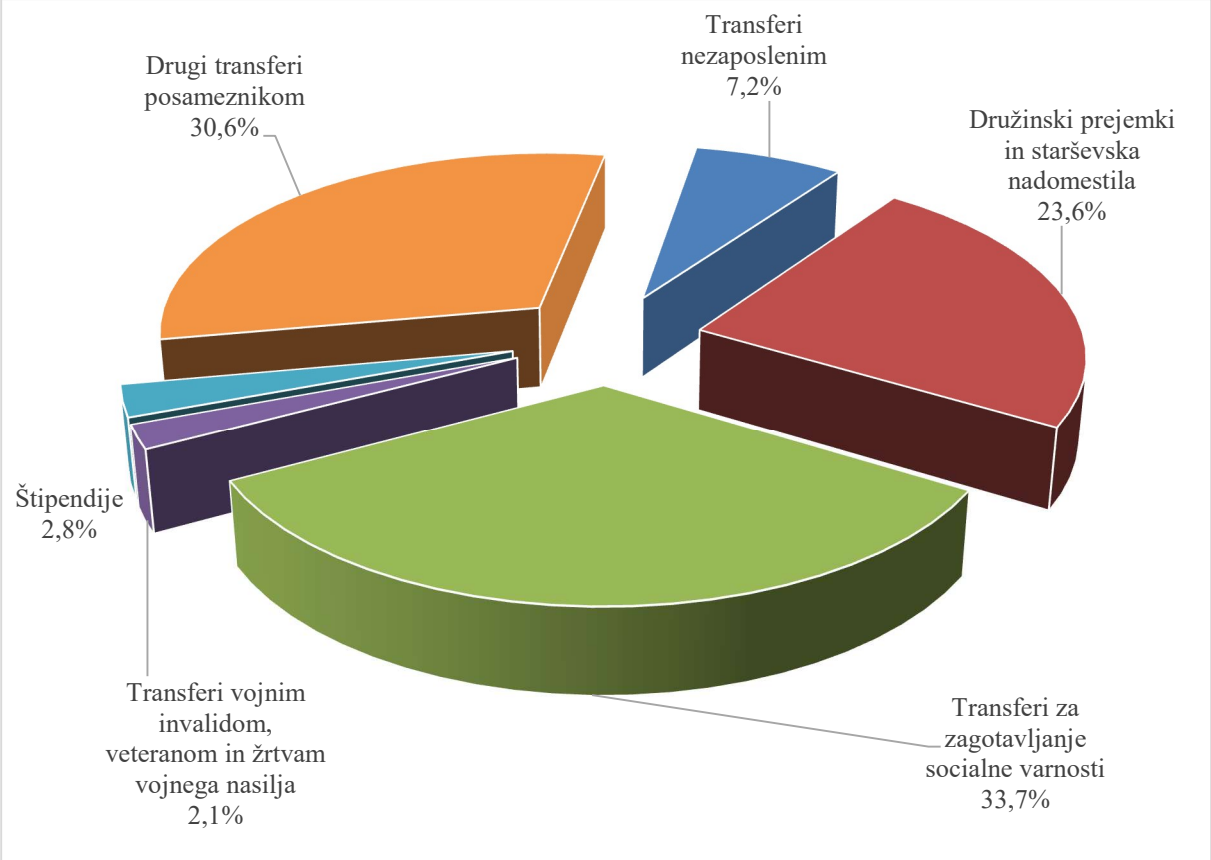

Vir: MF.

Za transferje za zagotavljanje socialne varnosti je bilo porabljenih 491 milijonov evrov oziroma 101,8 odstotka načrtovanih sredstev v sprejetem proračunu 2021. Na višjo realizacijo je vplivalo predvsem financiranje v zvezi z epidemijo covida-19.

Poraba sredstev za druge transferje posameznikom je dosegla 446 milijonov evrov oziroma 185,2 odstotka sprejetega proračuna 2021. Od skupne višine je bilo 354,8 milijona evrov oziroma 79,6 odstotka realiziranih za financiranje v zvezi z epidemijo covida-19, od tega 327,7 milijona evrov v okviru finančnega načrta Ministrstva za finance. V okviru finančnega načrta Ministrstva za izobraževanje, znanost in šport je bilo realiziranih 54,9 milijona evrov, predvsem za financiranje v zvezi z epidemijo covida-19, prehrano študentov, dijakov in učencev ter za povečanje vključenosti otrok v predšolsko vzgojo. V okviru finančnega načrta Ministrstva za infrastrukturo je bilo v prvi polovici leta za gospodarsko javno službo v linijskem prometu realiziranih 30,4 milijona evrov. V okviru finančnega načrta Ministrstva za delo, družino, socialne zadeve in enake možnosti je bilo v prvi polovici leta realiziranih 24,6 milijona evrov predvsem za starševska nadomestila, transferje za socialno ogrožene in rejnine.

Za družinske prejemke in starševska nadomestila je bilo v prvem polletju porabljenih 343,7 milijona evrov ali 57 % načrtovanih sredstev v sprejetem proračunu 2021. Višja realizacija je posledica izdatkov za financiranje v zvezi z epidemijo covida-19.

Za transferje nezaposlenim je bilo porabljenih 104,4 milijona evrov oziroma 60,6 odstotka načrtovanih sredstev v sprejetem proračunu 2021. V prvi polovici leta je bil opazen trend zniževanja števila registriranih brezposelnih. V januarju je bilo registriranih brezposelnih 91.499, medtem ko se je njihovo število v juniju zmanjšalo na 71.094.

Za štipendije je bilo porabljenih 40,3 milijona evrov oziroma 50,5 odstotka sprejetega proračuna 2021. Od tega je bilo 39,5 milijona evrov oziroma 98,2 odstotka vseh sredstev za štipendije realiziranih v okviru finančnega načrta Ministrstva za delo, družino, socialne zadeve in enake možnosti, manjši del pa iz finančnih načrtov Ministrstva za kulturo, Ministrstva za obrambo, Ministrstva za izobraževanje, znanost in šport, in Ministrstva za notranje zadeve. Poleg navedenega se del sredstev za štipendije izplačuje tudi iz proračunskega sklada Ministrstva za delo, družino, socialne zadeve in enake možnosti, od priliva sredstev iz naslova koncesijskih dajatev za občasna in začasna dela študentov in dijakov ter od prihodkov iz dajatev od prejemkov, izplačanih zaradi opravljenega začasnega in občasnega dela upokojencev.

Za transferje vojnim invalidom, veteranom in žrtvam vojnega nasilja je bilo porabljenih 30,9 milijona evrov oziroma 50,7 odstotka sprejetega proračuna 2021.

Transferji posameznikom in gospodinjstvom se usklajujejo v skladu z Zakonom o usklajevanju transferjev posameznikom in gospodinjstvom, kar pomeni, da se uskladijo enkrat letno, in sicer 1. marca z rastjo cen življenjskih potrebščin v preteklem letu po podatkih Statističnega urada Republike Slovenije, vendar 1. marca zaradi deflacije uskladitve ni bilo.

2.2.7 Transferji neprofitnim organizacijam in ustanovam (412)

Ta podskupina odhodkov zajema transferje nevladnemu neprofitnemu sektorju. Neprofitne organizacije so javne in zasebne institucije, med katere spadajo dobrodelne organizacije, društva (športna, humanitarna, invalidska, veteranska in druga), kulturne organizacije in podobne ustanove, ki izvajajo tudi programe v javnem interesu in katerih cilj ni pridobitev dobička. Nevladni neprofitni sektor je pomemben del civilne družbe, ki s svojo dejavnostjo dopolnjuje naloge države.

V sprejetem proračunu 2021 je bilo za te namene načrtovanih 179,3 milijona evrov. Realizacija sredstev od januarja do junija je bila 48,3 milijona evrov oziroma 26,9 odstotka načrtovanih sredstev. V strukturi načrtovanih sredstev je 47 odstotkov integralnih sredstev, 48,9 odstotka evropskih sredstev s pripadajočo slovensko udeležbo, preostalo so namenska sredstva.

Največji del transferjev je bil realiziran pri Ministrstvu za delo, družino, socialne zadeve in enake možnosti, in sicer 23,5 milijona evrov, to je 34,5 odstotka načrtovanih sredstev. Največji del sredstev je bil namenjen za programe socialnega varstva in izenačevanje možnosti za invalide, sredstva za financiranje v zvezi z epidemijo in v okviru aktivne politike zaposlovanja za ustvarjanje delovnih mest.

Ministrstvo za obrambo ima načrtovanih 8,4 milijona evrov teh sredstev, realiziralo jih je 69 odstotkov oziroma 5,8 milijona evrov. Večina teh sredstev je namenjenih za financiranje v zvezi z epidemijo in varstvu pred naravnimi in drugimi nesrečami.

Pri Ministrstvu za kulturo je za ta namen načrtovanih 23 milijonov evrov, realiziranih pa 5,2 milijona evrov oziroma 22,6 odstotka, pri čemer je bil znatni del sredstev realiziranih za programe v kulturi in medije, del pa za podporo nevladnim organizacijam in civilni družbi.

Pri Ministrstvu za izobraževanje, znanost in šport je za ta namen načrtovanih 20,5 milijona evrov, realiziranih pa je bilo 4,8 milijona evrov oziroma 23,4 odstotka. Največ sredstev je bilo realiziranih za program športa in rekreacije.

Pri Ministrstvu za finance je za ta namen načrtovanih 7,8 milijona evrov, realiziranih pa je bilo 1,6 milijona evrov oziroma 20 odstotkov.

Za ukrepe v zvezi z epidemijo covida-19 je bilo v okviru transferjev neprofitnim organizacijam in ustanovam iz proračuna države do 30. junija 2021 realiziranih 10,3 milijona evrov odhodkov od

načrtovanih 30,3 milijona evrov oziroma 34 odstotkov načrtovanih sredstev. Največji del je bil realiziran v okviru interventnih ukrepov povračila nadomestila plače za začasno čakanje na delo po 26. členu ZIUZEOP – COVID-19 in za sofinanciranje prostovoljnih gasilskih društev po 126. členu ZIUPDVE – COVID-19.

2.2.8 Drugi tekoči domači transferji (413)

Drugi tekoči domači transferji zajemajo tekoče transferje občinam, v sklade socialnega zavarovanja, javne sklade, javne zavode, državni proračun ter tekoča plačila drugim izvajalcem javnih služb, ki niso posredni proračunski uporabniki. Od januarja do junija je realizacija navedenih odhodkov dosegla 2.805,1 milijona evrov oziroma 63,8 odstotka načrtovanih, pri čemer se je največji delež namenil za financiranje javnih zavodov ter transferju v Zavod za pokojninsko in invalidsko zavarovanje Slovenije (v nadaljnjem besedilu: ZPIZ). V tem je bilo za ukrepe v zvezi z epidemijo covida-19 izplačanih 654,9 milijona evrov.

2.2.8.1 Tekoči transferji občinam (4130)

Tekoči transferji občinam so bili v prvi polovici leta realizirani v vrednosti 62,7 milijona evrov ali 203,8 odstotka načrtovanih. 38,8 milijona evrov realiziranih sredstev je bilo namenjenih za uravnoteženje razvitosti občin, ki jih občine prejemajo v skladu z Zakonom o finančni razbremenitvi občin (Uradni list RS, št. 189/20).

10 milijonov evrov je bilo namenjenih za ukrepe v zvezi z epidemijo covida-19. Sredstva so bila namenjena predvsem financiranju dodatkov po 123. členu ZIUOPDVE, ki določa, da se sredstva za financiranje dodatka za delo v rizičnih razmerah po 11. točki prvega odstavka 39. člena Kolektivne pogodbe za javni sektor delodajalcem v javnem sektorju zagotovijo v proračunu Republike Slovenije in za povračila nadomestil plač zaradi odrejene karantene po 13. členu ZIUPDV.

Glavnina preostalih sredstev je bila v prvi polovici leta realizirana za:
- sofinanciranje skupnih občinskih uprav,
- sofinanciranje dvojezičnega poslovanja občin in delovanja občinskih samoupravnih narodnih skupnosti,
- stanovanjsko dejavnost,
- sofinanciranje družinskega pomočnika ter
- spodbude za zaposlitev brezposelnih oseb.

2.2.8.2 Tekoči transferji v sklade socialnega zavarovanja (4131)

Iz državnega proračuna se v ZPIZ nakazujejo sredstva za pokojnine po posebnih predpisih in sredstva za pokrivanje razlike med prihodki ZPIZ iz prispevkov in drugih virov ter odhodki ZPIZ, ki omogočajo izplačevanje obveznosti iz pokojninskega in invalidskega zavarovanja. Poleg navedenih transferjev spadajo v to skupino tudi plačila prispevkov za starševska nadomestila in denarna nadomestila brezposelnim, pripravništvo zdravstvenih delavcev in specializacije, obveznosti države do Sklada obrtnikov in podjetnikov, plačilo prispevka za zdravstveno zavarovanje obsojencev in zdravstveno varstvo socialno ogroženih ter sredstva za sistemsko ureditev zdravstvenega varstva.

Od januarja do junija so tekoči transferji v sklade socialnega zavarovanja znašali 873,5 milijona evrov, kar pomeni 49,9 odstotka sprejetega proračuna 2021. V ZPIZ je bilo nakazanih 600 milijonov evrov, od tega je bilo 133 milijonov evrov namenjenih tekočim in 467 milijonov evrov dodatnim obveznostim države do ZPIZ. V prvi polovici leta je ZPIZ izplačal letni dodatek za leto 2021 večini uživalcev skupaj z junijskimi pokojninami. Za prispevke za starševska nadomestila in denarna nadomestila brezposelnim

je znašala polletna poraba 39,3 milijona evrov. Za pripravništvo zdravstvenih delavcev in specializacije je bilo namenjenih 44,1 milijona evrov. Preostala sredstva so bila namenjena za stabilizacijo financiranja zdravstvenega varstva, zdravstveno zavarovanje obsojencev in zdravstveno varstvo socialno ogroženih.

2.2.8.3 Tekoči transferji v javne sklade (4132)

S sprejetim proračunom 2021 je bilo za tekoče transferje v javne sklade predvidenih 16,4 milijona evrov, od tega 10,1 milijona evrov integralnih sredstev in 6,3 milijona evrov sredstev EU skupaj s slovensko udeležbo. Skupna realizacija sredstev, namenjenih javnim skladom, je v prvem polletju 2021 znašala 4,8 milijona evrov oziroma 28,9 odstotka sredstev, načrtovanih v sprejetem proračunu 2021. Integralna sredstva so bila realizirana v vrednosti 3,7 milijona evrov oziroma 36,8 odstotka sredstev, načrtovanih v sprejetem proračunu 2021. EU sredstva skupaj s slovensko udeležbo so bila v prvem polletju realizirana v višini en milijon evrov oziroma 16,3 odstotka načrtovanih sredstev v sprejetem proračunu 2021. Največ sredstev je realiziralo Ministrstvo za delo, družino, socialne zadeve in enake možnosti, in sicer v vrednosti 2,2 milijona evrov, kar je 52,2 odstotka sprejetega proračuna. Glavnina sredstev je bila izplačana za delovanje Javnega štipendijskega, razvojnega, invalidskega in preživninskega sklada Republike Slovenije, in sicer 1,5 milijona evrov. Ministrstvo za kulturo je realiziralo 2,1 milijona evrov sredstev, kar je 45,8 odstotka sprejetega proračuna. Glavnina sredstev ministrstva za kulturo je bila izplačana delovanju Javnega sklada Republike Slovenije za kulturne dejavnosti, in sicer 2,1 milijona evrov.

Za ukrepe v zvezi z epidemijo covida-19 je bilo v prvem polletju izplačanih 19 tisoč evrov, katerih glavnina so izplačila Ministrstvu za delo, družino, socialne zadeve in enake možnosti v vrednosti 15 tisoč evrov, in sicer iz naslova povračil nadomestila plač zaradi odrejene karantene.

2.2.8.4 Tekoči transferji v javne zavode (4133)

V okviru tekočih transferjev v javne zavode so vključena sredstva, ki se iz državnega proračuna namenjajo za izvajanje javne službe in so namenjena za plače in dodatke zaposlenih, regres za letni dopust, povračila in nadomestila, sredstva za delovno uspešnost, nadurno delo in druge izdatke zaposlenim, prispevke za socialno varnost zaposlenih, premije kolektivnega dodatnega pokojninskega zavarovanja, izdatke za blago in storitve ter druge morebitne stroške za izvajanje javne službe. Javnim zavodom se iz državnega proračuna zagotavlja in izplačuje skupni transfer za izvajanje javne službe oziroma opravljanje določenih nalog, ki zajema vse zgoraj naštete stroške.

S sprejetim proračunom 2021 je bilo za tekoče transferje v javne zavode predvidenih 2.380,9 milijona evrov, od tega 2.266 milijonov evrov integralnih sredstev, 112,3 milijona evrov sredstev EU skupaj s slovensko udeležbo ter 2,5 milijona evrov namenskih sredstev finančnih mehanizmov. Skupna realizacija sredstev, namenjena javnim zavodom, je v prvem polletju 2021 znašala 1.705,4 milijona evrov oziroma 71,6 odstotka sprejetega proračuna 2021. Integralna sredstva so bila realizirana v vrednosti 1.681 milijonov evrov (74,2 odstotka sprejetega proračuna 2021) ter sredstva EU skupaj s slovensko udeležbo v vrednosti 25,1 milijona evrov (24,4 odstotka sprejetega proračuna 2021). Razlog za tolikšno porabo integralnih sredstev je tudi financiranje ukrepov v zvezi z epidemijo covida-19.

Ukrepanje za omilitev in odpravo posledic epidemije ima znatne posledice na višje izdatke tudi v okviru tekočih transferjev v javne zavode. Vlada Republike Slovenije je sprejela več proti kriznih ukrepov in hitre usmeritve sredstev v njihovo izvajanje. V prvem polletju 2021 je bilo za ukrepe v zvezi z epidemijo covida-19 namenjenih 576,7 milijona evrov sredstev, ki se izkazujejo v podprogramu 230401 – Sredstva za financiranje epidemije COVID-19. Največ sredstev je bilo namenjenih za financiranje dodatkov po 123. členu ZIUOPDVE, ki določa, da se sredstva za financiranje dodatka za delo v rizičnih razmerah po 11. točki prvega odstavka 39. člena Kolektivne pogodbe za javni sektor delodajalcem v javnem sektorju zagotovijo v proračunu Republike Slovenije.

Največji delež sredstev, to je 56,6 odstotka vseh tekočih transferjev javnim zavodom oziroma 965,7 milijona evrov, je bil izplačan javnim zavodom s področja izobraževanja, znanosti in športa. V prvem polletju je bilo največ sredstev porabljenih za osnovno in glasbeno šolstvo, in sicer 506,5 milijona evrov, ter srednje in poklicno šolstvo 166,5 milijona evrov. Za višje in visokošolsko izobraževanje je bilo izplačanih 164,8 milijona evrov, za področje znanosti in informacijsko družbo pa 94,3 milijona evrov. 10,7 milijona evrov je bilo namenjenih financiranju dejavnosti izobraževanja odraslih, zavodom s področja športa in infrastrukturnim zavodom. Od vseh izplačanih sredstev v okviru finančnega načrta Ministrstva za izobraževanje, znanost in šport je bilo 22,9 milijona evrov namenjenih financiranju ukrepov v zvezi z epidemijo covida-19.

Poleg Ministrstva za izobraževanje, znanost in šport se je največ sredstev realiziralo pri Ministrstvu za zdravje in sicer 301,1 milijona evrov (oziroma 17,7 odstotka sredstev namenjenih za tekoče transferje v javne zavode), od tega kar 291,3 milijona evrov za financiranje ukrepov v zvezi z epidemijo covida-19.

Preostala glavnina sredstev pa se je v prvem polletju 2021 realizirala pri Ministrstvu za finance (183,2 milijona evrov, in sicer za financiranje ukrepov v zvezi z epidemijo covida-19), pri Ministrstvu za delo, družino, socialne zadeve (155,8 milijona evrov), pri Ministrstvu za kulturo (63,7 milijona evrov) ter pri Ministrstvu za kmetijstvo, gozdarstvo in prehrano (25,3 milijona evrov).

2.2.8.5 Tekoči transferji v državni proračun (4134)

V prvi polovici leta je znašala realizacija za tekoče transferje v državni proračun 0,4 milijona evrov oziroma 59 odstotkov glede na sprejeti proračun 2021. Sredstva zajemajo prispevke delodajalca za zaposlovanje in starševsko varstvo, ki se vplačujejo v proračun od starševskih nadomestil in denarnih nadomestil za čas brezposelnosti, ter za prispevke delodajalca za zaposlovanje od nadomestil zaradi bolezenske odsotnosti, ki jih Zavod za zdravstveno zavarovanje Slovenije neposredno izplačuje upravičencem.

2.2.8.6 Tekoča plačila drugim izvajalcem javnih služb, ki niso posredni proračunski uporabniki (4135)

Tekoča plačila drugim izvajalcem javnih služb so sredstva, ki se iz državnega proračuna namenjajo za plačila storitev drugim izvajalcem javnih služb, ki niso javni zavodi in niso na seznamu proračunskih uporabnikov. To so lahko:

- javni gospodarski zavodi, ki opravljajo določeno javno gospodarsko službo na podlagi zakona, drugih predpisov ali koncesije;
- zasebni zavodi ali drugi izvajalci javnih služb, ki so ali pravne ali fizične osebe in imajo z državo sklenjeno koncesijo za opravljanje določene javne službe na posameznih področjih; ter
- drugi zasebni zavodi ali zasebniki, ki se jim plačujejo storitve za opravljanje določene javne službe.

S sprejetim proračunom 2021 je bilo za tekoča plačila drugim izvajalcem javnih služb, ki niso posredni proračunski uporabniki, predvidenih 180,9 milijona evrov, od tega 176,3 milijona evrov integralnih sredstev in 4,5 milijona evrov sredstev EU skupaj s slovensko udeležbo. V prvem polletju je znašala realizacija sredstev za tekoča plačila drugim izvajalcem javnih služb, ki niso posredni proračunski uporabniki, 143,9 milijona evrov, kar je 79,6 odstotka sprejetega proračuna 2021. Integralna sredstva so bila realizirana v vrednosti 140,7 milijona evrov oziroma 79,8 odstotka sprejetega proračuna, evropska sredstva skupaj s slovensko udeležbo pa v vrednosti 3,2 milijona evrov oziroma 71,1 odstotka sprejetega proračuna.

Največ sredstev je bilo izplačanih pri Ministrstvu za infrastrukturo za obveznosti gospodarskih javnih služb v linijskem prometu. Sredstva so bila glede na sprejeti proračun 2021v prvem polletju realizirana v vrednosti 70,5 odstotka oziroma 42,5 milijona evrov. Ministrstvo za zdravje je realiziralo 32,6 milijona evrov sredstev, kar znaša 1728 odstotkov sprejetega proračuna, saj so se med izvrševanjem

proračuna sredstva dodatno povečala za 33,2 milijona evrov. Sredstva so se povečala predvsem iz naslova financiranja ukrepov v zvezi z epidemijo covida-19. Ministrstvo za delo, družino, socialne zadeve in enake možnosti je realiziralo 24,3 milijona evrov sredstev, kar znaša 278,2 odstotka sprejetega proračuna. Sredstva so se med izvrševanjem namreč dodatno povečala za 22,1 milijona evrov zaradi financiranja ukrepov v zvezi z epidemijo covida-19.

Ukrepanje za omilitev in odpravo posledic epidemije ima znatne posledice na višje izdatke v okviru tekočih plačil drugim izvajalcem javnih služb, ki niso posredni proračunski uporabniki. V prvem polletju 2021 je bilo za ukrepe v zvezi z epidemijo covida-19 realiziranih 71,6 milijona evrov, kar je 146,9 odstotka sprejetega proračuna, saj so se sredstva med izvrševanjem dodatno povečala. Največ sredstev je v prvem polletju 2021 realiziralo Ministrstvo za zdravje, in sicer 32,2 milijona EUR, od katerih se je 23,5 milijona evrov namenilo za dodatke zasebnim izvajalcem po 123. členu ZIUOPDVE. Ministrstvo za delo, družino, socialne zadeve in enake možnosti je v prvem polletju 2021 realiziralo 19,9 milijona evrov, od katerih se je 10,8 milijona evrov prav tako namenilo za dodatke zasebnim izvajalcem po 123. členu ZIUOPDVE. Ministrstvo za gospodarski razvoj in tehnologijo je v prvem polletju 2021 realiziralo 12,8 milijona evrov, od katerih je bilo 8,2 milijona evrov namenjenih za obvladovanje epidemije covida-19.

2.2.8.7 Tekoči transferji v javne agencije (4136)

V prvem polletju je bilo v javne agencije izplačanih 14,3 milijona evrov tekočih transferjev oziroma 37,8 odstotka glede na načrtovano v sprejetem proračunu 2021. Glavnina sredstev je bila realizirana v okviru Ministrstva za gospodarski razvoj in tehnologijo (5,2 milijona evrov) in Ministrstva za infrastrukturo (4,2 milijona evrov). Sredstva so bila namenjena predvsem zagotavljanju varnosti v cestnem prometu, varstvu konkurence, promocijskim dejavnostim ter spodbujanju podjetništva, inovativnosti, razvoja, naložb in turizma. 2,7 milijona evrov je bilo realiziranih v okviru finančnega načrta Ministrstva za finance, predvsem za AJPES, 1,6 milijona evrov je bilo realiziranih v okviru finančnega načrta Ministrstva za izobraževanje, znanost in šport raziskovalne dejavnosti, 0,5 milijona evrov pa v okviru finančnega načrta Ministrstva za kulturo, predvsem za Slovenski filmski center in Javno agencijo za knjigo Republike Slovenije.

Za ukrepe v zvezi z epidemijo covida-19 je bilo v prvem polletju izplačanih 341 tisoč evrov, predvsem za financiranje dodatkov po 123. členu ZIUOPDVE.

2.2.9 Tekoči transferji v tujino (414)

V podskupino odhodkov spadajo tekoči transferji mednarodnim institucijam, tujim vladam in vladnim institucijam, neprofitnim organizacijam v tujini ter drugi tekoči transferji v tujino. S sprejetim proračunom 2021 je bilo za tekoče transferje v tujino predvidenih 46,9 milijona evrov integralnih sredstev. V prvem polletju je znašala realizacija sredstev za tekoče transferje v tujino 49,8 milijona evrov, kar je 106,2 odstotka sprejetega proračuna 2021. Sredstva so se med izvrševanjem proračuna dodatno povečala za 22,9 milijona evrov iz naslova financiranja ukrepov v zvezi z epidemijo covida-19. Največ sredstev je bilo realiziranih iz naslova drugih tekočih transferjev v tujino, in sicer v vrednosti 23,4 milijona evrov, sledijo tekoči transferji mednarodnim institucijam v vrednosti 18,4 milijona evrov ter tekoči transferi neprofitnim organizacijam v tujini v vrednosti 8,1 milijona evrov. Sredstva iz naslova tekočih transferjev tujim vladam in vladnim institucijam pa v prvem polletju niso bila realizirana.

V okviru drugih tekočih transferjev je bilo največ sredstev izplačanih pri Ministrstvu za zdravje v vrednosti 22,9 milijona evrov za namene financiranja v zvezi z epidemijo covida-19 ter pri Ministrstvo za izobraževanje, znanost in šport, ki je sredstva realiziralo v vrednosti 441 tisoč evrov za izvajanje dopolnilnega pouka slovenskega jezika v tujini.

V okviru tekočih transferjev mednarodnim institucijam je bilo največ sredstev izplačanih pri Ministrstvu za finance za namene mednarodnega razvojnega sodelovanja in humanitarne pomoči. Sredstva so bila glede na sprejeti proračun 2021 v prvem polletju realizirana v vrednosti 68,3 odstotka oziroma 8,2 milijona evrov za finančno pomoč Grčiji, donacijo skladu svetovne banke, povračilo sredstev Banki Slovenije iz naslova poslov z Mednarodnim denarnim skladom ter za financiranje prispevka v sklad Mednarodnega združenja za razvoj. Ministrstvo za obrambo je v prvem polletju realiziralo 6 milijonov evrov, kar je 43,9 odstotka sprejetega proračuna, od tega največ za plačilo prispevkov EU, skupnih projektov in prispevkov v vojaški proračun NATO ter za drugo mednarodno sodelovanje. Ministrstvo za zunanje zadeve je realiziralo 3,8 milijona evrov sredstev, kar je 42,2 odstotka sprejetega proračuna za namene mednarodnega razvojnega sodelovanja in humanitarne pomoči ter vplačila v instrument za pomoč beguncem v Turčiji na podlagi zahtevka EK.

V okviru tekočih transferjev neprofitnim organizacijam v tujini je bilo največ sredstev izplačanih pri Uradu Vlade Republike Slovenije za Slovence v zamejstvu in po svetu. Sredstva so bila glede na sprejeti proračun 2021 v prvem polletju realizirana v vrednosti 95,1 odstotka oziroma 7,7 milijona evrov za financiranje ustavnih obveznosti iz naslova podpore avtohtoni slovenski narodni skupnosti v zamejstvu in podpore Slovencem po svetu.

Za ukrepe v zvezi z epidemijo covida-19 po podprogramu 230401– Sredstva za financiranje epidemije COVID-19 je bilo v okviru drugih tekočih transferjev v tujino v prvem polletju 2021 iz proračuna države realiziranih 22,9 milijona evrov odhodkov. Navedena sredstva v sprejetem proračunu za leto 2021 niso bila načrtovana, so se pa med izvrševanjem proračuna prerazporedila v vrednosti 22,9 milijona evrov. Največji del sredstev je bil realiziran za nakup cepiv pri Ministrstvu za zdravje. Odhodki iz naslova ukrepov za obvladovanje epidemije covida-19 v okviru tekočih transferjev mednarodnim institucijam, tujim vladam in vladnim institucijam ter neprofitnim organizacijam v tujini v prvem polletju 2021 pa iz proračuna države niso bili realizirani.

V okviru tekočih transferjev v tujino sredstva za ukrepe v zvezi z epidemijo covida-19 po podprogramu 230401– Sredstva za financiranje epidemije COVID-19 v sprejetem proračunu za leto 2021 niso bila načrtovana, so se pa med izvrševanjem proračuna prerazporedila v vrednosti 22,9 milijona evrov. Največji del realiziranih sredstev v višini 22,9 milijona evrov pomenijo drugi tekoči transferji v tujino, in sicer za nakup cepiv v okviru Ministrstva za zdravje. Odhodki iz naslova ukrepov v zvezi z epidemijo covida-19 v okviru tekočih transferjev mednarodnim institucijam, tujim vladam in vladnim institucijam ter neprofitnim organizacijam v tujini v prvem polletju 2021 pa iz proračuna države niso bili realizirani.

2.2.10 Nakup in gradnja osnovnih sredstev (420)

Za nakup in gradnjo osnovnih sredstev je bilo v sprejetem proračunu 2021 načrtovanih 982,3 milijona evrov. Realizacija investicijskih odhodkov je v prvem polletju dosegla 226,1 milijona evrov oziroma 23 odstotkov sprejetega proračuna 2021.

Glede na posamezne investicijske odhodke se je največ sredstev realiziralo za novogradnje, rekonstrukcije in prenove, in sicer 111,7 milijona evrov, nato za nakup opreme s 36,2 milijona evrov ali 16,1 odstotka ter za investicijsko vzdrževanje in obnove s 23,5 milijona evrov oziroma 16,4 odstotka sprejetega proračuna za leto2021. Za študije o izvedljivosti projektov, projektno dokumentacijo, nadzor in investicijski inženiring je bilo v prvem polletju letos realiziranih 20,3 milijona evrov, za nakup nematerialnega premoženja 15,4 milijona evrov, zemljišč in naravnih bogastev 10,1 milijona evrov, zgradb in prostorov 5,7 milijona evrov ter prevoznih sredstev 3 milijone evrov.

Primerjava glede na strukturo sredstev kaže, da največji delež zajemajo integralna sredstva, in sicer 110,7 milijona evrov oziroma 49 odstotkov odhodkov za nakup in gradnjo osnovnih sredstev. V okviru integralnih sredstev sta imela najvišjo realizacijo Ministrstvo za infrastrukturo, in sicer 37,6 milijona

evrov za investicijska vlaganja za cestni in železniški promet ter infrastrukturo, in Ministrstvo za obrambo s 26,4 milijona evrov za infrastrukturo in opremljenost slovenske vojske.

S porabo po strukturi sredstev sledijo EU-sredstva s pripadajočo slovensko udeležbo s 66,8 milijona evrov. Od tega je imelo največjo realizacijo Ministrstvo za infrastrukturo, in sicer 58,1 milijona evrov, predvsem zaradi investicij v železniško infrastrukturo.

Namenskih sredstev je največ realiziralo Ministrstvo za infrastrukturo, in sicer 36,9 milijona evrov, kar pomeni 76,1 odstotka vseh realiziranih namenskih sredstev predvsem za investicijska vlaganja v cestni in železniški promet ter infrastrukturo.

V prvem polletju je bil za ukrepe v zvezi z epidemijo covida-19 namenjen en milijon evrov, ki se izkazujejo v podprogramu 230401 – Sredstva za financiranje epidemije COVID-19, predvsem za nakup druge (nelicenčne) programske opreme ter druge opreme in napeljav.

2.2.11 Investicijski transferji pravnim in fizičnim osebam, ki niso proračunski uporabniki (431)

V sprejetem proračunu 2021 je bilo za investicijske transferje pravnim in fizičnim osebam, ki niso proračunski uporabniki, namenjenih 431 milijonov evrov. Od januarja do junija je bilo realiziranih 30,7 milijona evrov oziroma 7,1 odstotka realizacija sprejetega proračuna 2021. Glavnina načrtovanih sredstev se nanaša na evropska sredstva s pripadajočo slovensko udeležbo.

Največji delež realizacije sredstev investicijskih transferjev pravnim in fizičnim osebam, ki niso proračunski uporabniki, v prvi polovici leta glede na sprejeti proračun 2021 je bil pri Ministrstvu za kmetijstvo, gozdarstvo in prehrano, in sicer 19,7 milijona evrov, predvsem za ukrepe za razvoj podeželja.

2.2.12 Investicijski transferji proračunskim uporabnikom (432)

Prejemniki investicijskih transferjev proračunskim uporabnikom so lahko javni skladi in agencije, javni zavodi ali posamezne lokalne skupnosti. V nasprotju z investicijskimi odhodki investicijski transferji ne pomenijo povečanja realnega premoženja države, ampak se izkazujejo kot finančna naložba države ali občine prejemnikom proračunskih sredstev. Gre za nepovratna sredstva, namenjena plačilu investicijskih odhodkov prejemnikov za nakup ali gradnjo njihovih osnovnih sredstev, nabavo opreme ali drugih osnovnih sredstev, investicijsko vzdrževanje, obnove, rekonstrukcije in podobno.

Do konca junija je bilo proračunskim uporabnikom izplačanih 67,3 milijona evrov investicijskih transferjev. Primerjava glede na strukturo sredstev kaže, da največji delež obsegajo evropska sredstva skupaj s pripadajočo slovensko udeležbo, in sicer 38 milijonov evrov. Sledijo integralna sredstva v vrednosti 26,5 milijona evrov. Preostala realizirana sredstva v višini 2,8 milijona evrov so bila namenska.

V okviru investicijskih transferjev proračunskim uporabnikom je bilo največ izplačil javnim zavodom, in sicer 40,2 milijona evrov, sledijo jim investicijski transferji občinam v vrednosti 26,8 milijona evrov.

Največji del investicijskih transferjev proračunskim uporabnikom je bil realiziran v okviru Ministrstva za izobraževanje, znanost in šport v vrednosti 29 milijonov evrov predvsem za znanstveno in raziskovalno dejavnost. Velik del sredstev je bil realiziran tudi pri Ministrstvu za okolje in prostor, in sicer 17,6 milijona evrov, ter pri Ministrstvu za zdravje 7,1 milijona evrov.

Od januarja do junija je bilo za ukrepe v zvezi z epidemijo covida-19 namenjenih 4,2 milijona evrov sredstev, in sicer za investicijske transferje javnim zavodom, ki se izkazujejo v podprogramu 230401 – Sredstva za financiranje epidemije COVID-19.

2.2.13 Plačila sredstev v proračun EU (450)

Vplačila v evropski proračun do konca junija skupaj znašajo 316,6 milijona evrov, kar pomeni 56 odstotkov s sprejetim proračunom Republike Slovenije za leto 2021 predvidenih vplačil, ki so bila načrtovana v višini 565 milijonov evrov.
Tradicionalna lastna sredstva so carine in druge uvozne dajatve na uvoz iz tretjih držav. Višina plačanih sredstev v proračun EU iz tega naslova je odvisna od zneska dejansko pobranih carin. Članice EU plačujejo v proračun Evropske unije 75 odstotkov pobranih tradicionalnih lastnih sredstev, 25 odstotkov pa zadržijo kot prihodek domačega proračuna. Za plačevanje teh sredstev se uporablja zakonodaja EU, v kateri je določeno, da se ustrezni zneski plačajo prvi delovni dan po 19. dnevu drugega meseca po odobritvi pravice. S sprejetim proračunom za leto 2021 je za ta namen načrtovanih 83,8 milijona EUR. Do konca junija je bilo realiziranih 48,4 milijona evrov, kar znaša 57,7 odstotka načrtovanih sredstev s sprejetim proračunom 2021.

Višino sredstev, ki jo je treba vplačati v proračun EU iz naslova DDV in bruto nacionalnega dohodka (v nadaljnjem besedilu: BND), določi posvetovalni odbor za lastna sredstva EU v maju predhodnega leta. Zakonodaja EU določa, da države članice plačila izvršijo vsak prvi delovni dan v mesecu.

S sprejetim proračunom za leto 2021 je za ta sredstva namenjenih:
- iz naslova DDV: 70,1 milijona evrov, od česar je bilo do konca junija vplačanih 38 milijonov evrov oziroma 54,2 odstotka sprejetega proračuna Republike Slovenije za leto 2021,
- iz naslova BND: 411,1 milijona evrov, od česar je bilo do konca junija vplačanih 230,2 milijona evrov oziroma 56 odstotkov sprejetega proračuna Republike Slovenije za leto 2021.

Slika 11: Struktura plačil sredstev v proračun Evropske unije glede na ekonomski namen (v EUR)

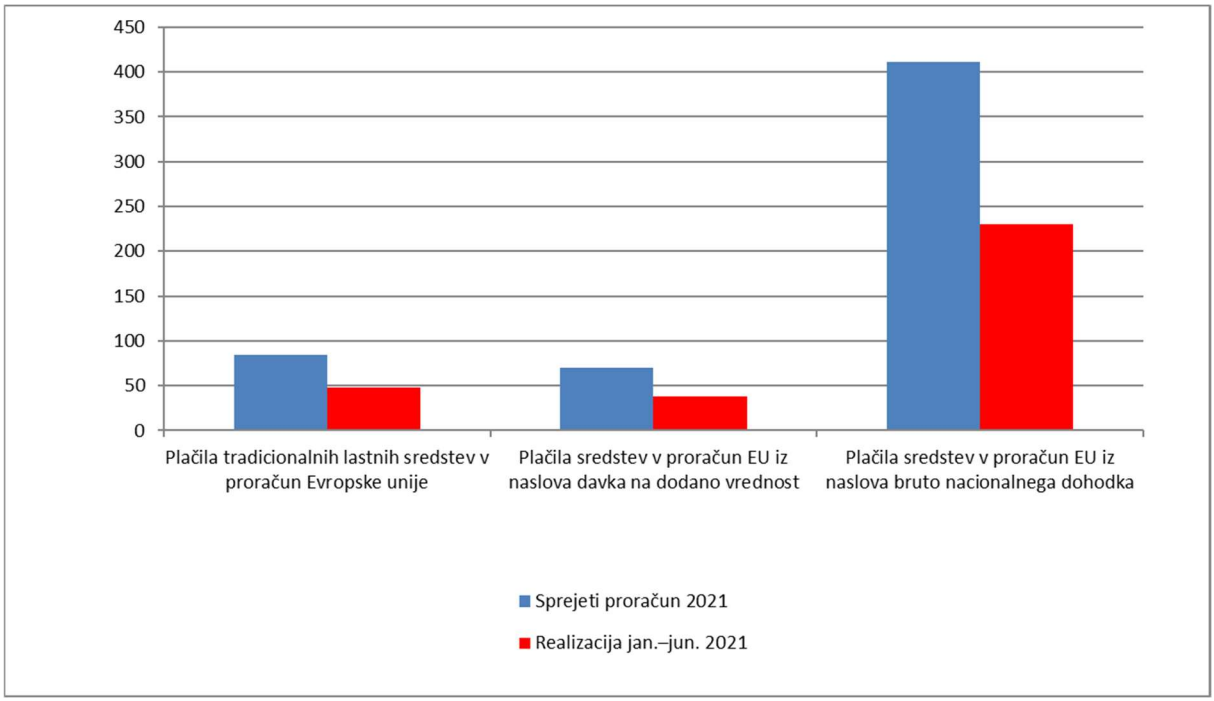

Vir: MF.

2.3 IZDATKI DRŽAVNEGA PRORAČUNA V POVEZAVI Z EPIDEMIJO COVID-19

S sprejetim proračunom je Vlada Republike Slovenije (v nadaljnjem besedilu: vlada) upoštevala možnost poslabšanja epidemičnih razmer v Sloveniji in v državnem proračunu načrtovala 774,4 milijona evrov v podprogramu 230401 – Sredstva za financiranje epidemije COVID-19. Ker pa so se med pripravo sprememb proračuna za leto 2021 razmere, povezane z epidemijo covida-19, poslabšale, ker se je močno povečalo število okužb, je bila 19. oktobra 2021 razglašena epidemija, ki je trajala vse do 16. junija 2021.

V odziv na ponovno epidemijo so bili po predložitvi sprememb proračuna Republike Slovenije za leto 2021 v državnem zboru sprejeti še naslednji interventni zakoni:
- Zakon o začasnih ukrepih za omilitev in odpravo posledic COVID-19 (ZZUOOP) (Uradni list RS, št. 152/20, 175/20 – ZIUOPDVE in 82/21 – ZNB-C),
- Zakon o interventnih ukrepih za omilitev posledic drugega vala epidemije COVID-19 (Uradni list RS, št. 175/20, 203/20 – ZIUPOPDVE, 15/21 – ZDUOP, 51/21 – ZZVZZ-O in 57/21 – odl. US),
- Zakon o interventnih ukrepih za pomoč pri omilitvi posledic drugega vala epidemije COVID-19 (ZIUPOPDVE) (Uradni list RS, št. 203/20, 15/21 – ZDUOP in 82/21 – ZNB-C), in
- Zakon o dodatnih ukrepih za omilitev posledic COVID-19 (ZDUOP) (Uradni list RS, št. 15/21).

Tako so se podaljšala nadomestila plače za čas čakanja na delo, delno kritje fiksnih stroškov najbolj prizadetim podjetjem, nadomestilo v primeru odsotnosti z dela zaradi višje sile, podaljšanje sheme skrajšanega delovnega časa, mesečni temeljni dohodek in povračilo delnega nadomestila za čas karantene za samozaposlene in družbenike ter začasno denarno nadomestilo plače zaradi izgube zaposlitve za čas epidemije, enkratni krizni dodatek za upokojence, študente, starše, starejše kmete in zaposlene, ki prejemajo prejemke v višini do dveh minimalnih plač, ter za številne ukrepe na področju zdravstva in sociale, ki omogočajo delovanje teh sistemov kljub epidemiji.

Poleg ukrepov državni proračun v letu 2021 zagotavlja dodatna sredstva za zaščitno opremo in izvajanje mikrobioloških raziskav ter pokrivanje drugih stroškov, povezanih z epidemijo, zagotavlja dodatna sredstva Zavodu za zdravstveno zavarovanje Slovenije za financiranje nadomestil med začasno zadržanostjo z dela zaradi covida-19 in tistih stroškov, ki so izvajalcem zdravstvene dejavnosti, ki v skladu z zakonom, ki ureja zdravstveno dejavnost, opravljajo zdravstveno dejavnost v mreži javne zdravstvene službe, nastali zaradi obvladovanja nalezljive bolezni covid-19.

Vlada je z namenom, da se zagotovi ustrezni obseg izdatkov za financiranje ukrepov, določenih v interventnih zakonih, s katerimi se blažijo posledice epidemije covida-19, Državnemu zboru Republike Slovenije (v nadaljnjem besedilu: državni zbor) predlagala spremembo veljavnega Odloka o okviru za pripravo proračunov sektorja država za obdobje od 2020 do 2022 (Uradni list RS, št. 26/19, 67/20, 128/20 in 168/20; v nadaljevanju: OdPSD20–22-D); in sicer v delu, ki se nanaša na leto 2021. Državni zbor je spremembo sprejel na seji 23. aprila 2021.

Z zadnjim sprejetim odlokom za obdobje 2020–2022 (OdPSD20–22-D) se je za leto 2021 zgornja meja izdatkov za državni proračun povečala na 14.320 milijonov evrov s prejšnjih 13.520 milijonov.
Izhajajoč iz zakonskih določil se z uporabo proračunske prakse in pravil zagotavljajo viri sredstev za financiranje ukrepov v povezavi z epidemijo covida-19 prek: rednih integralnih pravic porabe proračunskih uporabnikov, iz sredstev, pridobljenih iz proračuna Evropske unije, uporabe sredstev proračunske rezervacije in proračunske rezerve, donacij in ker država razpolaga s sredstvi na računih, se za namen financiranja ukrepov ni dodatno zadolžila, temveč porabila del teh sredstev. Tako so se za obseg zmanjšanja sredstev na računih povečale pravice porabe v proračunu države v podprogramu 230401 – Sredstva za financiranje epidemije COVID-19 v višini 800 milijonov evrov.

Za ukrepe v zvezi z epidemijo covida-19 bilo iz proračuna države do 30. junija 2021 realiziranih 1.708,1 milijona evrov odhodkov iz bilance odhodkov:

- za **druge tekoče domače transferje** je bilo porabljenih 654,9 milijona evrov. V okviru tekočih transferjev v javne zavode 576,7 milijona evrov sredstev, od tega največ za financiranje dodatkov po 123. členu ZIUOPDVE, ki določa, da se sredstva za financiranje dodatka za delo v rizičnih razmerah po 11. točki prvega odstavka 39. člena Kolektivne pogodbe za javni sektor delodajalcem v javnem sektorju zagotovijo v proračunu Republike Slovenije. V okviru tekočih plačil drugim izvajalcem javnih služb, ki niso posredni proračunski uporabniki, je bilo namenjenih 67 milijonov evrov, od tega kar 36 milijonov evrov za dodatke zasebnim izvajalcem po 123. členu ZIUOPDVE. Prav tako za dodatke k plačam zaradi epidemije je bilo 7,2 milijona evrov namenjenih iz transferja občinam in 0,5 milijona evrov transferjev v javne agencije, javne sklade in sklade socialnega zavarovanja.
- 619,2 milijona evrov je bilo v prvem polletju namenjenih za **transferje posameznikom in gospodinjstvom**, od tega 246,3 milijona evrov pomoči v obliki delnega povračila nekritih fiksnih stroškov po 109. členu ZIUOPDVE, 200 milijonov evrov izredne pomoči namenili za mesečni temeljni dohodek po 89. členu ZZUOOP, 60 milijonov evrov so znašala izplačila kriznega dodatka zaposlenim na podlagi 85. člena ZIUPOPDVE, 21,8 milijona evrov je znašal solidarnostni dodatek za otroke po 93. členu ZIUPOPDVE ter 8,7 milijona evrov solidarnostnega dodatka študentom po 95. členu ZIUPOPDVE.
- Za **subvencije zasebnim podjetjem in zasebnikom** je bilo namenjenih 315,8 milijona evrov, največ sredstev je bilo izplačanih za povračila nadomestila plače za začasno čakanje na delo v skladu s 26. členom ZIUZEOP, za povračila nadomestila plače za odrejeno karanteno v skladu s 13. členom ZIUPDV ter za delno subvencioniranje skrajšanja delovnega časa v skladu z 11. členom ZIUOOPE. Večji obseg sredstev je bil namenjen tudi podpori za razvoj turizma, za ohranitev ključnih sektorjev v kmetijstvu v skladu s 116. členom ZIUOPDVE, za pokrivanje obratovalnih stroškov letališča ter nadomestilo izvajalcem občasnega prevoza v skladu s 119. členom ZZUOOP.
- Obveznosti za plačilo **plač in prispevkov,** namenjenih dodatkom za delo v rizičnih razmerah, so znašale 44,2 milijona evrov.
- Za **izdatke za blago in storitve** je bilo porabljenih 35,3 milijona evrov, glavnina sredstev so finančna sredstva v višini 30 milijonov evrov, namenjena oblikovanju rezervnega sklada, iz katerega se krije izguba v obliki unovčene garancije, zniževanju bančnih stroškov in upravljavski proviziji Javnega sklada Republike Slovenije za podjetništvo po 104. členu ZIUPOPDVE in 3,3 milijona evrov za plačilo stroškov ravnanja z odpadno embalažo po 100.a členu ZIUZEOP, preostalo pa so bili stroški ministrstev v zvezi z obvladovanjem epidemije.
- Za ukrepe v zvezi z epidemijo covida-19 je bilo v okviru **drugih tekočih transferjev v tujino** porabljenih 22,9 milijona evrov za nakup cepiv.
- **Transferjev neprofitnim organizacijam in ustanovam** je bilo porabljenih 10,3 milijona evrov, največ v okviru interventnih ukrepov povračila nadomestila plače za začasno čakanje na delo po 26. členu ZIUZEOP in za sofinanciranje prostovoljnih gasilskih društev po 126. členu ZIUPDVE.
- Za **investicijske odhodke in transferje** je bilo porabljenih 5,4 milijona evrov, od tega 4,2 milijona evrov za investicijske transferje javnim zavodom za medicinsko in varovalno opremo ter nakup druge (nelicenčne) programske opreme.

Za ukrepe v zvezi z epidemijo covida-19 je bilo v letošnjem prvem polletju namenjenih 97,1 milijona evrov z računa finančnih terjatev in naložb. Ministrstvu za infrastrukturo je v skladu z 39. členom Zakona o interventnih ukrepih za omilitev in odpravo posledic epidemije covida-19 (ZIUOOPE) zagotovilo 10 milijonov evrov finančnih sredstev SID banki za financiranje gospodarskih subjektov na področju cestnih prevozov. Od januarja do junija 2021 je bilo realiziranih še 87 milijonov evrov iz naslova povečanja namenskega premoženja Javnega sklada Republike Slovenije za spodbujanje podjetništva, in sicer za likvidnostna sredstva za podjetja (ukrep COVID-19) po 103. členu ZIUPOPDVE.

3. RAČUN FINANČNIH TERJATEV IN NALOŽB

3.1 PREJETA VRAČILA DANIH POSOJIL, PRODAJA KAPITALSKIH DELEŽEV IN KUPNINE IZ NASLOVA PRIVATIZACIJE

3.1.1 Prejeta vračila danih posojil (750)

Republike Slovenija je v prvem polletju prejela 0,5 milijona evrov (glavnica) poplačil iz naslova unovčenih državnih poroštev po Zakonu o ukrepih za sanacijo gospodarskega položaja TAM Maribor, d. d. in njegovih odvisnih družb ter Avtomontaže AM BUS, d. o. o., Ljubljana (Uradni list RS, št. 20/95 in 70/95), po Zakonu o jamstveni shemi Republike Slovenije (Uradni list RS, št. 33/09 in 42/09) in po Zakonu o jamstveni shemi Republike Slovenije za fizične osebe (Uradni list RS, št. 59/09). V tem času je bilo prejetih tudi 4,6 milijona evrov vračila danih posojil od občin, 4,1 milijon evrov vračil danih posojil iz tujine in 0,5 milijona evrov vračil danih posojil od zasebnih podjetij.

3.1.2 Prodaja kapitalskih deležev (751)

Republika Slovenija je v prvi polovici leta iz naslova izstisnitve malih delničarjev v družbah Hram holding, d. d. in Larix, d. d. ter iz naslova prodaje poslovnega deleža v družbi RCR, d. o. o. prejela skupno 4 tisoč evrov sredstev.

3.1.3 Kupnine iz naslova privatizacije (752)

V sprejetem proračunu 2021 je bilo načrtovanih 1,8 milijona evrov kupnin iz naslova privatizacije na podlagi Zakona o uporabi sredstev, pridobljenih iz naslova kupnine na podlagi Zakona o lastninskem preoblikovanju podjetij (Uradni list RS, št. 45/95, 34/96, 60/99 – ZSRR, 22/00 – ZJS, 67/01 in 47/02). V prvem polletju je bilo v proračun iz tega naslova vplačanih 1,6 milijona evrov kupnin.

3.2 DANA POSOJILA, POVEČANJE KAPITALSKIH DELEŽEV IN NALOŽB

3.2.1 Dana posojila (440)

3.2.1.1 Dana posojila javnim skladom (4401)

V okviru Ministrstva za gospodarski razvoj in tehnologijo je bilo v sprejetem proračunu 2021 načrtovanih 27 milijonov evrov. Sredstva na kontu »dana posojila javnim skladom« so namenjena za problemska območja in izvajanje enotnih regijskih garancijskih shem, ki pa jih v prvi polovici leta ni realiziralo.

3.2.1.2 Dana posojila finančnim institucijam (4403)

Ministrstvu za infrastrukturo je v skladu z 39. členom Zakona o interventnih ukrepih za omilitev in odpravo posledic epidemije covida-19 (ZIUOOPE) zagotovilo 10 milijonov evrov finančnih sredstev SID banki za financiranje gospodarskih subjektov na področju cestnih prevozov.

3.2.1.3 Dana posojila zasebnim podjetjem (4404)

V okviru finančnega načrta Ministrstva za gospodarski razvoj in tehnologijo so bila načrtovana sredstva za sanacijo podjetij in gospodarstva, za pomoč podjetjem v težavah ter problemska območja. V prvi polovici leta realizacije ni bilo in je načrtovana v drugi polovici leta.

3.2.1.4 Dana posojila občinam (4405)

Ministrstvo za gospodarski razvoj in tehnologijo je v sprejetem proračunu 2021 načrtovalo 24,3 milijona evrov. Sredstva so namenjena za sofinanciranje naložb v lokalno javno infrastrukturo in naložb posebnega pomena za zadovoljevanje skupnih potreb in interesov prebivalcev občine, ki so uvrščene v načrte razvojnih programov občinskih proračunov. Realizacija je načrtovana v drugi polovici leta.

3.2.1.5 Dana posojila v tujino (4406)

Ministrstvo za finance je 71,5 milijona evrov v skladu s 135. členom Zakona o reševanju in prisilnem prenehanju bank (Uradni list RS, št. 44/16, 71/16 – odl. US, 9/19 in 72/19 – ZPSVIKOB) načrtovalo za morebitno zagotovitev premostitvenega financiranja enotnega sklada za reševanje.

3.2.1.6 Plačila zapadlih poroštev (4409)

V okviru finančnega načrta Ministrstva za finance je bilo za jamstva s sprejetim proračunom 2021 predvidenih 30 milijonov evrov predvsem za unovčitve poroštev, izdanih na podlagi protikriznih ukrepov v zvezi z epidemijo covida-19. V prvem polletju realizacije ni bilo. Za poplačilo starega deviznega varčevanja je bilo s sprejetim proračunom 2021 načrtovanih 1,5 milijona evrov. V prvem polletju je bilo za neizplačane stare devizne vloge v skladu z Zakonom o načinu izvršitve sodbe Evropskega sodišča za človekove pravice v zadevi številka 60642/08 (Uradni list RS, št. 48/15) skupno plačanih 58 tisoč evrov.

3.2.2 Povečanje kapitalskih deležev in finančnih naložb (441)

3.2.2.1 Povečanje kapitalskih deležev v javnih podjetjih in družbam, ki so v lasti države ali občin (4410)

V tej ekonomski kategoriji so načrtovana sredstva pri Ministrstvu za finance za povečanje kapitalskih deležev in finančnih naložb v javnih podjetjih in družbah, ki so v lasti države, in pri Ministrstvu za infrastrukturo povečanje kapitalskih naložb države v javni sektor gospodarstva. V sprejetem proračunu 2021 je bilo pri Ministrstvu za finance za povečanje kapitalskih naložb Republike Slovenije v javnih podjetjih in družbah v lasti države načrtovanih 312 milijonov evrov. Do polletja se je 11,8 milijona evrov porabilo za dokapitalizacijo družbe 2TDK, d. o. o. na podlagi Zakona o izgradnji, upravljanju in gospodarjenju z drugim tirom železniške proge Divača–Koper (Uradni list RS, št. 51/18; ZIUGDT) in investicijskega programa iz naslova pribitka k cestnini.

Povečanje kapitalske naložbe države v javni sektor gospodarstva pri Ministrstvu za infrastrukturo, načrtovano v vrednosti 3,9 milijona evrov, v prvi polovici leta, ni bilo realizirano.

3.2.2.2 Povečanje kapitalskih deležev v zasebnih podjetjih (4412)

Za povečanje kapitalskih naložb je Ministrstvo za finance 8,1 milijona evrov porabilo za nakup 292.998 delnic družbe Terme Olimia, d. d.

3.2.2.3 Povečanje kapitalskih deležev v tujino (4414)

V okviru finančnega načrta Ministrstva za finance je bilo načrtovanih 2,1 milijona evrov za povečanje kapitalskih deležev in naložb v mednarodne finančne ustanove, realizirana pa sta bila 2 milijona evrov (odstopanje je posledica tečajnih razlik), od tega 0,9 milijona evrov za povečanje kapitalskega deleža v Mednarodni banki za obnovo in razvoj (International Bank for Reconstruction and Development, IBRD) ter 1,1 milijona evrov za povečanje kapitalskega deleža v Mednarodni finančni korporaciji (International Financial Corporation, IFC).

3.2.3 Poraba sredstev kupnin iz naslova privatizacije (442)

V izkazu finančnih terjatev in naložb je načrtovanih 13,4 milijona evrov za kupnine iz naslova privatizacije.

Od januarja do junija je bilo realiziranih 0,6 milijona evrov kupnin, razporejenih v javne sklade in agencije v skladu z ZUKLPP in ZIPRS2122, in sicer:
- Ministrstvu za finance 241 tisoč evrov nakazil za poplačilo odškodnin po Zakonu o popravi krivic ter za odpravo obveznosti upravičencem po Zakonu o denacionalizaciji,
- Ministrstvu za gospodarski razvoj in tehnologijo 148 tisoč evrov nakazil za dokapitalizacijo Slovenskega podjetniškega sklada za namene, opredeljene v ZUKLPP ter
- Ministrstvu za okolje in prostor 183 tisoč evrov za dokapitalizacijo Ekološko razvojnega sklada.

3.2.4 Povečanje namenskega premoženja v javnih skladih in drugih pravnih osebah javnega prava, ki imajo premoženje v svoji lasti (443)

V sprejetem proračunu 2021 je Ministrstvo za gospodarski razvoj in tehnologijo načrtovalo povečanje namenskega premoženja v vrednosti 21,3 milijona evrov, in sicer za Javni sklad za spodbujanje regionalnega razvoja in ohranjanje poseljenosti slovenskega podeželja, Javni sklad Republike Slovenije za spodbujanje podjetništva, podporo tehnološkemu razvoju ter ustvarjanje gospodarske osnove za avtohtone narodne skupnosti. Ministrstvo za finance je načrtovalo povečanje namenskega premoženja sklada za nasledstvo v vrednosti 9 milijonov evrov.

Od januarja do junija 2021 je bilo realiziranih 87 milijonov evrov iz naslova povečanja namenskega premoženja Javnega sklada Republike Slovenije za spodbujanje podjetništva, in sicer za likvidnostna sredstva za podjetja (ukrep COVID-19) po 103. členu ZIUPOPDVE.

3.3 POROŠTVA

3.3.1 Izdana državna poroštva

V prvi polovici leta je bilo izdanih za skupno 91 milijonov evrov državnih poroštev, in sicer za odloge kreditov na podlagi Zakona o interventnih ukrepih za zajezitev epidemije COVID-19 in omilitev njenih

posledic za državljane in gospodarstvo (Uradni list RS, št. 49/20 in 61/20) v vrednosti 4,6 milijona evrov, za likvidnostne kredite na podlagi Zakona o zagotovitvi dodatne likvidnosti gospodarstvu za omilitev posledic epidemije COVID-19 (Uradni list RS, št. 61/20) v vrednosti 16,3 milijona evrov ter za obveznosti iz naslova panevropskega garancijskega sklada na podlagi Zakona o jamstvu Republike Slovenije v Panevropskem garancijskem skladu (Uradni list RS, št. 36/21) v vrednosti 70,1 milijona evrov. Izdaja državnih poroštev za odloge kreditov in panevropski garancijski sklad je izvzeta iz kvote v vsakoletnem zakonu o izvrševanju proračuna. Poroštvena kvota po 50. členu ZIPRS2122, ki znaša 1.170 milijonov evrov, je izkoriščena v višini 1,4 odstotka. Neizkoriščena ostaja kvota za zadolževanje SID banke, d. d., ki po 53. členu ZIPRS2122 znaša 350 milijonov evrov, saj do polletja 2021 ni bilo izdanih državnih poroštev za obveznosti SID banke, d. d.

3.3.2 Prejemki iz naslova izdanih državnih poroštev in jamstev

Republika Slovenija je v prvem polletju iz naslova izdanih državnih poroštev prejela plačila provizij in nadomestil v skupni vrednosti 4,4 milijona evrov. Največji delež prejemkov iz navedenega naslova predstavljata provizija Termoelektrarne Šoštanj, d. o. o., v vrednosti 2,2 milijona evrov in provizija DUTB, d. d., v vrednosti 1,9 milijona evrov.

4. RAČUN FINANCIRANJA

V prvem polletju je bilo izvedeno zadolževanje za financiranje izvrševanja proračuna Republike Slovenije v višini 4.854,8 milijona evrov. Od tega realizirane zadolžitve, ki bodo izkazane v stanju dolga konec leta, znašajo 3.957,8 milijona evrov. Razlika med obema navedenima zneskoma so zneski izdaj zakladnih menic v prvem polletju, ki bodo zapadle v odplačilo med letom.

4.1 ZADOLŽEVANJE ZA FINANCIRANJE IZVRŠEVANJA PRORAČUNA

4.1.1 Pravne podlage za zadolževanje za financiranje izvrševanja državnega proračuna

V skladu s prvim odstavkom 81. člena ZJF se država za izvrševanje državnega proračuna v tekočem proračunskem letu lahko zadolži doma in v tujini do višine primanjkljaja bilance prihodkov in odhodkov, primanjkljaja računa finančnih terjatev in naložb ter odplačil glavnic dolga, ki zapadejo v plačilo v tekočem proračunskem letu, ter do višine, potrebne za odplačila glavnic dolga državnega proračuna, ki zapadejo v plačilo v prihodnjih dveh proračunskih letih. Obseg zadolževanja za izvrševanje državnega proračuna določa 48. člen ZIPRS2122. V skladu s 84. členom ZJF se zadolževanje za financiranje izvrševanja državnega proračuna in upravljanje državnega dolga v posameznem proračunskem letu izvaja na podlagi programa financiranja, ki ga sprejme Vlada Republike Slovenije.

Za zadolževanje v letu 2021 je Vlada Republike Slovenije s sklepom št. 41003-20/2020/3 z dne 16. decembra 2020 sprejela Program financiranja proračuna Republike Slovenije za leto 2021.

4.1.2 Obseg financiranja Republike Slovenije

Na podlagi 81. člena ZJF, sprejetega proračuna 2021 (Uradni list RS, št. 75/19 in 174/20), obsega financiranja za leto 2021, določenega v prvem odstavku 48. člena ZIPRS2122, upoštevaje spremembo stanja sredstev na računu in predfinanciranje, izvršeno v letu 2020, se država v letu 2021 lahko zadolži za izvrševanje državnega proračuna za leto 2021 in predfinanciranje do obsegov, navedenih v nadaljevanju.

4.1.2.1 Financiranje izvrševanja državnega proračuna za leto 2021

Preglednica 3: Potrebe po financiranju izvrševanja proračuna Republike Slovenije za leto 2021 glede na sprejeti proračun 2021

Vir: MF.

I.	**Sprejeti proračun 2021**	
	1. Primanjkljaj A. Bilance prihodkov in odhodkov	2.746.789.588,25 EUR
	2. Primanjkljaj B. Računa finančnih terjatev in naložb	509.574.346,49 EUR
	3. C. Račun financiranja - Odplačila glavnic dolga državnega proračuna v letu 2021[1]	3.731.736.601,95 EUR
	4. C. Račun financiranja – Sprememba (zmanjšanje) stanja sredstev na računu	254.999.999,99 EUR
	Skupaj I. (1 + 2 + 3 -4.)	**6.733.100.536,70 EUR**
II.	**Predfinanciranje, izvršeno v letu 2020, in kupnine od prodaje kapitalskih naložb**	
	1. Predfinanciranje, izvršeno v letu 2020	1.929.661.894,10 EUR
	2. Predfinanciranje, izvršeno v letu 2020, že izkazano v spremembi stanja sredstev na računu	254.999.999,99 EUR
	3. Kupnine od prodaje kapitalskih naložb, neporabljene v letu 2020[2]	73.786.602,65 EUR
	Skupaj II. (1.-2.+3.)	**1.748.448.496,76 EUR**
III.	**Financiranje v letu 2021 za izvrševanje državnega proračuna (I-II)**	**4.984.652.039,94 EUR**

Glede na sprejeti proračun 2021, ki izkazuje primanjkljaj bilance A v višini 2.746.789.588,25 evra, in primanjkljaj bilance B v višini 509.574.346,49 evra, ob upoštevanju potrebnega financiranja zapadlih glavnic v letu 2021 v višini 3.731.736.601,95 evra in spremembe (zmanjšanja) sredstev na računu v C-računu financiranja v višini 254.999.999,99 evra znaša potrebno financiranje za izvrševanje državnega proračuna v letu 2021 v višini 6.733.100.536,70 evra. Ta znesek se zniža za 1.748.448.496,76 evra iz naslova predfinanciranja, izvršenega z zadolžitvijo v letu 2020, in iz naslova kupnine od prodaje kapitalskih naložb. Tako znaša končni znesek financiranja v letu 2021 za izvrševanje državnega proračuna 4.984.652.039,94 evra.

[1] Znesek odplačil glavnic dolga državnega proračuna v letu 2021 je naveden v višini, kot jo določa sprejeti proračun 2021.
[2] Znesek vključuje kupnino od prodanih kapitalskih naložb, ki v letu 2020 ni bila porabljena za odplačila dolga.

4.1.2.2 Dovoljeni obseg predfinanciranja v letu 2021

V skladu z 81. členom ZJF je poleg financiranja izvrševanja sprejetega proračuna 2021 dovoljeno tudi predčasno financiranje dela proračunskih potreb prihodnjega dveletnega obdobja. Največji dodatni obseg zadolževanja, ki ga zakon dovoljuje za ta namen v letu 2021, je vsota odplačil glavnic dolga državnega proračuna, ki zapadejo v plačilo v letih 2022 in 2023, in sicer po stanju iz evidence dolga državnega proračuna na dan vsakokratne nove zadolžitve v letu 2021.

4.1.3 Instrumenti zadolževanja za financiranje izvrševanja proračuna Republike Slovenije

V skladu s točko 2.3 programa financiranja je kot primarni instrument financiranja pretežnega dela potreb državnega proračuna predvideno zadolževanje z izdajo državnih obveznic in izdajo zakladnih menic. Za doseganje strateških in operativnih ciljev, opredeljenih v točki 1.2 programa financiranja, se v manjšem obsegu lahko uporabijo tudi drugi instrumenti financiranja, navedeni v programu financiranja. Če zaradi razmer na finančnem trgu financiranja državnega proračuna ne bi bilo mogoče tako izvesti, bo financiranje državnega proračuna zagotovljeno z izvedbo drugih instrumentov financiranja, navedenih v drugem odstavku točke 2.3.2 programa financiranja, v potrebnem obsegu ter s prilagoditvijo razmerja med kratkoročnim in dolgoročnim financiranjem.

Kakor je prikazano v naslednji preglednici, se je Republika Slovenija v okviru navedenih dovoljenih obsegov zadolževanja v prvem polletju za financiranje proračuna zadolžila z dolgoročnimi in kratkoročnimi instrumenti za skupaj 3.957,8 milijona evrov[3].

Preglednica 4: Zadolžitev za financiranje proračuna Republike Slovenije

Zap. št.	Instrument zadolževanja	Valuta	Realizirani znesek zadolžitve
1	Zakladne menice	EUR	144.500.000,00
2	Obveznice	EUR	2.900.000.000,00
3	SOD RS21, RS39	EUR	252.925,53
4	Posojila (SURE)	EUR	913.000.000,00
Skupaj			**3.957.752.925,53**

Vir: MF

4.1.3.1 Zadolževanje z zakladnimi menicami

Kratkoročno zadolževanje je v prvem polletju potekalo z izdajo trimesečnih (TZ), šestmesečnih (SZ) in dvanajstmesečnih zakladnih menic (DZ), v skladu s predvidenim časovnim razporedom dražb zakladnih menic, ki je določen na podlagi odločitve ministra po prvem odstavku 84. člena ZJF in objavljen na spletni strani Ministrstva za finance.

Preglednica 5: Realizirano zadolževanje z zakladnimi menicami

Zap. št.	Oznaka ZM	Ročnost	Povprečna obr. mera na avkcijah	Skupni nominalni znesek zadolžitve v EUR	Stanje dolga, ki se všteva v kvoto zadolževanja, na dan 30. junija 2021 (v EUR)
1	TZ	91	–0,473 %	474.500.000,00	-

[3] Upoštevane so le zadolžitve z zakladnimi menicami, ki ne bodo odplačane med letom.

2	SZ	182	–0,470 %	639.000.000,00	-
3	DZ	364	-0,500 %	144.500.000,00	144.500.000,00
Skupno zadolževanje z ZM				1.258.000.000,00	144.500.000,00

Vir: MF.

Stanje dolga iz naslova izdanih trimesečnih, šestmesečnih in dvanajstmesečnih zakladnih menic, ki se všteva v kvoto zadolževanja državnega proračuna v skladu z ZJF in ZIPRS2122, je na dan 30. junija 2021 znašalo 144,5 milijona evrov.

4.1.3.2 Dolgoročno zadolževanje z obveznicami

V prvem polletju sta bili na novo izdani dve obveznici Republike Slovenije, in sicer RS86 in RS87, dodatno so bile izdane RS85 (2. izdaja), RS81 (5. izdaja) in RS82 (2. izdaja). Podrobnejše informacije o izdajah obveznic so razvidne iz spodnje preglednice.

Preglednica 6: Realizirano zadolževanje z izdajami obveznic Republike Slovenije

Oznaka obveznice	Datum izdaje	Datum dospetja	Ročnost (originalna, v letih)	Kupon	Valuta	Nominalni znesek izdaje evrskih obveznic	Od nominalnega zneska izdaje		Prodajna cena	Donos do dospetja	Organizator izdaje
							za financiranje proračuna (v EUR)	za upravljanje dolga (v EUR)			
RS85 (2. izdaja)	12. 1. 2021	20. 10. 2050	30	0,4875 %	EUR	250.000.000	250.000.000	/	102,992 %	0,381 %	Barclays, BNP Paribas, Credit Agricole CIB, Deutsche Bank, HSBC, Nova KBM
RS86 (1. izdaja)	12. 1. 2021	12. 2. 2031	10	0,000 %	EUR	1.750.000.000	1.750.000.000	/	100,973 %	-0,096 %	Barclays, BNP Paribas, Credit Agricole CIB, Deutsche Bank, HSBC, Nova KBM
RS81 (5. izdaja)	18. 1. 2021	14. 3. 2029	10	1.1875 %	EUR	200.000.000	200.000.000	/	111.440 %	-0.203%	BNP Paribas
RS82 (2. izdaja)	26. 1. 2021	14. 1. 2030	10	0.275 %	EUR	200.000.000	200.000.000	/	103.858 %	-0.152 %	BNP Paribas
RS87 (1. izdaja)	3. 2. 2021	3. 3. 2081	60	0,6875 %	EUR	500.000.000	500.000.000	/	99,388 %	0,700 %	BNP Paribas (B&D), Deutsche Bank, Goldman Sachs, HSBC

Vir: MF.

4.1.3.3 Likvidnostno zadolževanje s posojili v okviru EZRD

V prvem polletju 2021 se proračun likvidnostno ni zadoleval v okviru enotnega zakladniškega računa države (EZRD).

4.2 ODPLAČILA DOLGA

Skupna realizacija iz naslova odplačila dolga je v prvih šestih mesecih znašala 2.672,6 milijona evrov, kar je 71,6 odstotka načrtovanih sredstev za odplačila glavnic v sprejetem proračunu 2021.

Realizacija glavnic domačega dolga je v prvi polovici leta znašala 2.662,9 milijona evrov, to je 71,7 odstotka načrtovanih sredstev v sprejetem proračunu 2021. Realizacija glavnic tujega dolga je znašala 9,7 milijona evrov, kar pomeni 51,1-odstotno izpolnitev predvidenih obveznosti v sprejetem proračunu 2021. Od skupne realizacije iz naslova dolga so znašala odplačila glavnic dolgoročnega dolga 2.552,6 milijona evrov, odplačila glavnic zakladnih menic pa 120 milijonov evrov.

Odplačila glavnic so se realizirala v skladu z amortizacijskimi načrti, ki so podlaga za pripravo proračuna za področje servisiranje dolga. Tako so bile realizirane glavnice v prvi polovici leta enake načrtovanim glavnicam za isto obdobje v sprejetem proračunu 2021.

4.2.1 Dolg državnega proračuna

Dolg državnega proračuna, ki je konec leta 2020 znašal 34.319 milijonov evrov oziroma 74,1 odstotka BDP, znaša na dan 30. junija 2021 36.501 milijon evrov oziroma 75,3 odstotka BDP, pri čemer je za BDP uporabljena pomladanska napoved UMAR iz marca 2021. Gre torej za stanje dolga državnega proračuna na polovici leta 2021, ki ne upošteva vseh načrtovanih odplačil v drugi polovici leta.

Slika 12: Dolg državnega proračuna

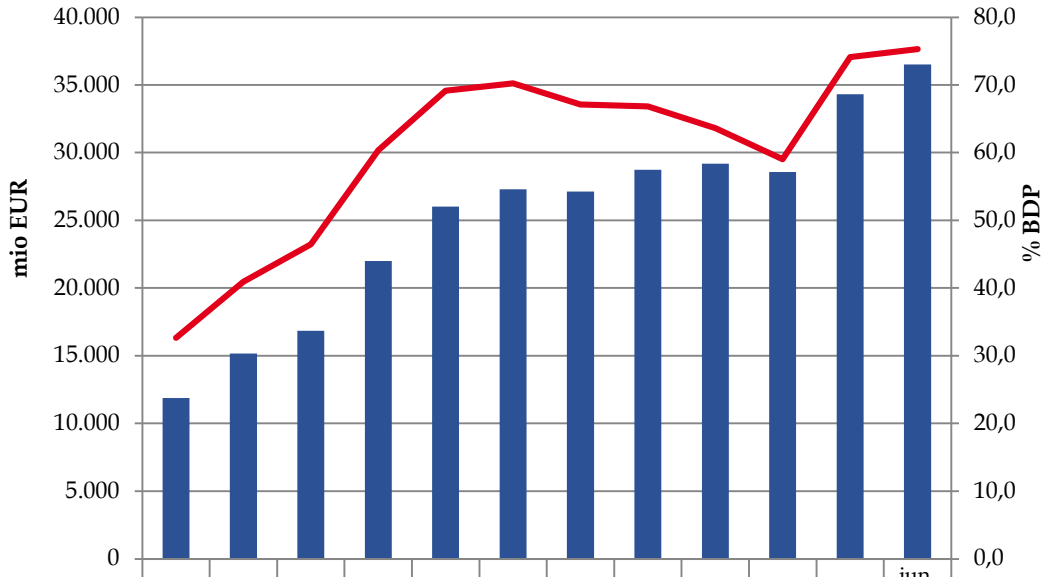

	2010	2011	2012	2013	2014	2015	2016	2017	2018	2019	2020	jun. 21
Dolg drž. prorač.	11.885	15.157	16.836	21.996	26.015	27.279	27.129	28.740	29.181	28.560	34.319	36.501
% BDP	32,7	40,9	46,4	60,3	69,1	70,2	67,1	66,8	63,6	59,0	74,1	75,3

Vir: MF.

4.2.2 Valutna struktura dolga državnega proračuna

V letih po vstopu v Ekonomsko in monetarno unijo se je delež dolga v evrih gibal na približno enaki ravni in je konec leta 2011 znašal 99,8 odstotka. Od leta 2012 do leta 2014 se je Republika Slovenija zadolževala tudi na svetovnem trgu z obveznicami, nominiranimi v ameriških dolarjih, zato je bil konec leta 2014 delež dolga v evrih 73 odstotkov celotnega dolga. V času od leta 2016 do leta 2018 je Republika Slovenija izvedla sedem transakcij predčasnega refinanciranja dražjega dolarskega dolga s cenejšim evrskim in tako se je delež dolga v evrih zvišal. Po stanju konec junija 2021 je delež dolga v evrih znašal 96,4 odstotka celotnega dolga. Ob izhodiščni zadolžitvi v ameriških dolarjih je bila izvedena tudi transakcija valutnih zamenjav dolarskih obveznosti v evrske, ob upoštevanju česar se delež dolga v evrih konec junija 2021 poveča na 99,9 odstotka celotnega dolga.

4.2.3 Struktura dolga državnega proračuna glede na obrestno mero

V strukturi dolga glede na obrestno mero izrazito prevladuje delež dolga z nespremenljivo obrestno mero. To je predvsem posledica zadolževanja Republike Slovenije z izdajo dolgoročnih obveznic »benchmark« s fiksno obrestno mero. Z vidika stroškov financiranja se zagotavlja večja predvidljivost servisiranja obveznosti dolga državnega proračuna. Konec junija 2021 je bilo 99,3 odstotka dolga Republike Slovenije obrestovanega z nespremenljivo obrestno mero in 0,7 odstotka s spremenljivo obrestno mero.

5. OCENA REALIZACIJE PRORAČUNA DO KONCA LETA

Z Odlokom o okviru za pripravo proračunov sektorja država za obdobje od 2020 do 2022 (Uradni list RS, št. 26/19, 67/20, 128/20, 168/20, 65/21 in 65/21 – OdPSD22–24) iz aprila 2021 se je za leto 2021 za državni proračun določil največji obseg izdatkov v vrednosti 14.320 milijonov evrov in ciljni saldo v vrednosti 8,6 odstotka BDP.

Ocene realizacije prihodkov državnega proračuna do konca leta 2021 izhajajo iz dosežene realizacije od januarja do junija, že prevzetih obveznosti in predvidevanj možne realizacije do konca leta na podlagi podpore ukrepom za blažitev posledic epidemije covida-19, zadnjih napovedi makroekonomskih okvirov, ki vplivajo na možna gibanja ključnih skupin javnofinančnih prihodkov, ter z upoštevanjem veljavnih zakonov in drugih predpisov na področju javnofinančnih prihodkov.

Predvidevanja realizacije tako kažejo, da bi skupni prihodki državnega proračuna do konca leta lahko dosegli 11,03 milijarde evrov. Na strani odhodkov se predvideva, da bi skupni odhodki državnega proračuna do konca leta lahko dosegli 14,98 milijard evrov. Načrtovani proračunski primanjkljaj za leto 2021 torej znaša 3,96 milijarde evrov oziroma 7,9 odstotka BDP, upoštevajoč jesensko napoved UMAR.

6. INFORMACIJA O NETO POLOŽAJU DRŽAVNEGA PRORAČUNA DO PRORAČUNA EVROPSKE UNIJE

Slovenija je v prvi polovici leta 2021 iz proračuna Evropske unije prejela 410,6 milijona evrov prihodkov, od tega:

- iz naslova skupne kmetijske in ribiške politike 184,5 milijona evrov,
- iz naslova strukturnih skladov 167,5 milijona evrov,
- iz naslova kohezijskega sklada 53,5 milijona evrov,

- za izvajanje centraliziranih in drugih programov EU 5 milijonov evrov ter
- drugih prejetih sredstev iz proračuna EU 0,2 milijona evrov.

Za leto 2021 je bilo v sprejetem proračunu predvidenih 1.620 milijonov evrov prihodkov iz evropskega proračuna, od česar je bilo do konca junija dejansko realiziranih 25,4 odstotka sredstev.

Slovenija izpolnjuje obveznosti do proračuna EU od začetka polnopravnega članstva maja 2004. V sprejetem proračunu za leto 2021 je bilo predvideno, da bo Republika Slovenija v proračun EU prispevala 565 milijonov evrov. Prispevek Republike Slovenije je v prvi polovici leta znašal 316,6 milijona evrov, kar je 56 odstotkov predvidenih obveznosti do evropskega proračuna.

V sprejetem proračunu za leto 2021 je bilo načrtovano, da bo Republika Slovenija ustvarila neto proračunski presežek v odnosu do proračuna EU v višini 1.055 milijonov evrov. V prvi polovici leta 2021 je državni proračun Republike Slovenije v odnosu do proračuna EU realiziral neto proračunski presežek v višini 94,1 milijona evrov.

Poročilo o neto položaju proračuna Republike Slovenije do proračuna EU vsebuje podatke o prihodkih in odhodkih proračuna Republike Slovenije, ki so bili zajeti v informacijskem sistemu MFERAC. Poleg teh je Republika Slovenija v proračunskem letu 2021 prejela tudi prilive na namenske podračune in neposredno v državni proračun, ki pa v obravnavanem obdobju niso v celoti postali prihodki domačega proračuna.

Slika 13: Neto položaj državnega proračuna Republike Slovenije do proračuna EU v prvi polovici leta 2021 (v EUR)

NETO POLOŽAJ DRŽAVNEGA PRORAČUNA RS DO PRORAČUNA EU V LETU 2021 (v EUR)

		Sprejeti proračun 2021	Januar	Februar	Marec	April	Maj	Junij	Realizacija 2021	% realizacije glede na sprejeti proračun 2021
Prihodki iz proračuna EU v državni proračun RS		**1.619.911.291**	**55.161.115**	**40.581.606**	**136.148.395**	**74.662.517**	**64.310.014**	**39.740.335**	**410.603.983**	**25,35%**
781	Prejeta sredstva iz proračuna EU za izvajanje skupne kmetijske in ribiške politike	303.062.649	0	19.652	102.598.500	43.330.868	22.278.494	16.291.764	184.519.279	60,88%
782	Prejeta sredstva iz proračuna EU iz strukturnih skladov	702.561.521	40.885.667	33.628.191	19.850.835	24.174.089	29.474.889	19.449.311	167.462.981	23,84%
7821	Prejeta sredstva iz proračuna iz Evropskega sklada za regionalni razvoj (ERDF)	516.712.140	30.284.718	22.034.365	8.720.046	13.467.649	16.522.894	10.397.601	101.427.272	19,63%
7822	Prejeta sredstva iz Evropskega socialnega sklada (ESF)	183.522.186	10.600.949	11.593.910	11.130.789	10.706.440	12.951.995	9.051.710	66.035.792	35,98%
7824	Prejeta sredstva iz proračuna EU iz naslova Pobude za zaposlovanje mladih (YEI)		0	-84	0	0	0	0	-84	
7825	Prejeta sredstva iz proračuna EU iz naslova Sklada za evropsko pomoč najbolj ogrožen	2.327.195	0	0	0	0	0	0	0	0,00%
783	Prejeta sredstva iz proračuna EU iz Kohezijskega sklada	246.593.308	14.145.126	6.889.688	9.554.236	7.105.415	11.796.058	3.992.149	53.482.672	21,69%
784	Prejeta sredstva iz proračuna EU za izvajanje centraliziranih in drugih programov EU	67.693.813	130.323	9.685	4.024.586	52.146	760.573	7.110	4.984.424	7,36%
786	Ostala prejeta sredstva iz proračuna Evropske unije	300.000.000	0	34.391	120.238	0	0	0	154.629	0,05%
787	Prejeta sredstva od drugih evropskih institucij		0	0	0	0	0	0	0	
788	Prejeta vračila sredstev iz proračuna Evropske unije		0	0	0	0	0	0	0	
Odhodki iz državnega proračuna RS v proračun EU		**565.043.349**	**69.099.928**	**92.500.395**	**35.889.344**	**40.381.186**	**47.244.240**	**31.435.899**	**316.550.992**	**56,02%**
450	**Plačila sredstev v proračun Evropske unije**	**565.043.349**	**69.099.928**	**92.500.395**	**35.889.344**	**40.381.186**	**47.244.240**	**31.435.899**	**316.550.992**	**56,02%**
4500	Plačila tradicionalnih lastnih sredstev v proračun Evropske unije	83.800.000	7.705.988	6.921.877	7.363.365	7.780.067	10.567.981	8.013.060	48.352.337	57,70%
4501	Plačila sredstev v proračun EU iz naslova davka na dodano vrednost	70.111.500	7.595.413	12.269.513	4.089.838	4.674.100	5.258.363	4.089.838	37.977.063	54,17%
4502	Plačila sredstev v proračun EU iz naslova bruto nacionalnega dohodka	411.131.849	53.798.527	73.309.005	24.436.142	27.927.019	31.417.897	19.333.002	230.221.592	56,00%
4503	Plačila sredstev v proračun EU iz naslova popravka v korist Združenega kraljestva		0	0	0	0	0	0	0	
4504	Plačila sredstev v proračun EU iz naslova popravkov BND vira v korist drugih držav		0	0	0	0	0	0	0	
Neto položaj državnega proračuna RS do proračuna EU		**1.054.867.942**	**-13.938.813**	**-51.918.788**	**100.259.051**	**34.281.331**	**17.065.775**	**8.304.436**	**94.052.991**	

Vir: MF, Direktorat za javno računovodstvo

7. UKREPI ZA URAVNOTEŽENJE PRORAČUNA V SKLADU S 40. ČLENOM ZJF

V skladu s 40. členom ZJF in v povezavi z 11. členom ZIPRS2122 v obdobju januar–junij 2021 ni bilo ukrepov za uravnoteženje proračuna.

8. VKLJUČEVANJE NOVIH OBVEZNOSTI V PRORAČUN V SKLADU Z 41. ČLENOM ZJF

V skladu z 41. členom ZJF so se od januarja do konca junija 2021 sredstva za pokrivanje obveznosti zagotovila s prerazporeditvijo pravic porabe iz finančnega načrta Ministrstva za gospodarski razvoj in tehnologijo v finančni načrt Ministrstva za finance v skupni višini 47.494.658,54 evra.

Z Zakonom o finančni razbremenitvi občin (Uradni list RS, št. 189/20, v nadaljevanju: ZFRO), ki je začel veljati 30. decembra 2020, uporabljati pa se je začel 1. januarja 2021, so se v Zakonu o financiranju občin (Uradni list RS, št. 123/06, 57/08, 36/11, 14/15 ZUUJFO, 71/17, 21/18 popr. in 80/20 ZIUOOPE, v nadaljevanju (ZFO-1)) črtale oziroma dodale nekatere določbe. Tako se je z 20. členom ZFRO v ZFO - 1 dodal nov 15.a člen, ki določa izračun deleža za zagotavljanje dodatnih sredstev za uravnoteženje razvitosti občin. S 23. členom ZFRO se je črtal drugi odstavek 21. člena ZFO-1, ki je določal odstotek sredstev za sofinanciranje investicij. S 24. členom ZFRO se je črtal 23. člen ZFO-1, ki je določal izračun deleža sredstev občin za sofinanciranje investicij. S 27. členom ZFRO pa se je v Zakonu o spremembi in dopolnitvah Zakona o financiranju občin (Uradni list RS, št. 71/17 in 21/18 popr.) črtal 10. člen, ki je določal zagotavljanje sredstev občinam za sofinanciranje investicij.

V skladu z navedenim občine namesto deleža dodatnih sredstev za financiranje investicijskih projektov prejemajo sredstva za uravnoteženje razvitosti občin, ki jih mesečno zagotavlja Ministrstvo za finance.

Ker je bil ZFRO sprejet po sprejetih spremembah proračuna Republike Slovenije za leto 2021 in so bila sredstva za sofinanciranje investicijskih projektov občin načrtovana v okviru finančnega načrta Ministrstva za gospodarski razvoj in tehnologijo, je Ministrstvo za gospodarski razvoj in tehnologijo prerazporedilo pravice porabe v finančni načrt Ministrstva za finance.

9. SPREMEMBE NEPOSREDNIH UPORABNIKOV MED LETOM V SKLADU S 47. ČLENOM ZJF

V skladu s 47. členom ZJF od januarja do junija ni bilo sprememb neposrednih proračunskih uporabnikov.

10. PRENOS NEPORABLJENIH NAMENSKIH SREDSTEV IZ PRETEKLEGA LETA

Vrste namenskih prihodkov določata ZJF in zakon, ki ureja izvrševanje proračuna za posamezno leto. V skladu s 44. členom ZJF se namenska sredstva, ki niso bila porabljena v preteklem letu, prenesejo v proračun tekočega leta. Za obseg prenesenih sredstev se povečata obseg sredstev v finančnem načrtu uporabnika in proračun.

Prenos namenskih sredstev, ki niso bila porabljena v letu 2020, je bil v veljavni proračun za leto 2021 izveden v naslednjih zneskih:

V bilanco A. Bilanca prihodkov in odhodkov v vrednosti **116,8 milijona evrov** iz naslova:

prodaje premoženja	31,7 milijona EUR
lastne dejavnosti	5,3 milijona EUR
odškodnin	12,0 milijona EUR
najemnin	14,4 milijona EUR
donacij	8,5 milijona EUR
vplačanih tiskovin po 21. členu ZIPRS2122	1,8 milijona EUR
drugih namenskih sredstev po 21. členu ZIPRS2122	40,1 milijona EUR
nadomestila za dodelitev služnost. pravice ali ustanov. stavbne pr.	3,0 milijona EUR

V bilanco B. Račun finančnih terjatev in naložb v vrednosti **32,1 milijona evrov** iz naslova:

kupnin	16,8 milijona EUR
drugih namenskih sredstev po 22. členu ZIPRS2122	3,5 milijona EUR
povečanje kapitalskih deležev – namenski vir	11,8 milijona EUR

11. PRERAZPOREJANJE PRAVIC PORABE MED NAMENI

V skladu s 23. členom ZIPRS2021 je podlaga za prerazporejanje pravic porabe »zadnji sprejeti proračun za leto izvrševanja«. Obseg izvedenih prerazporeditev pravic porabe se računa po neto načelu, ki je sešteta razlika med prerazporeditvami nanje in z njih.

Za proračunsko leto 2021 je državni zbor 18. novembra 2020 sprejel Spremembe Proračuna Republike Slovenije za leto 2021 (Uradni list RS, št. 174/20), ki je hkrati zadnji sprejeti proračun Republike Slovenije za leto 2021.

12. OBRAZLOŽITEV III. DELA PRORAČUNA – NAČRTA RAZVOJNIH PROGRAMOV

Polletno poročilo o realizaciji proračuna za projekte in ukrepe, ki so vključeni v načrt razvojnih programov 2021–2024 (v nadaljnjem besedilu: NRP), je kot sestavni del poročila o realizaciji proračuna Republike Slovenije za obdobje prvih šestih mesecev leta 2021 prikazano po politikah, tj. po programski klasifikaciji. V izpisu so tako zajeti podatki, ki zbirno prikazujejo zneske realizacije proračunskih virov za projekte in ukrepe, ki so bili načrtovani in so se izvajali v prvem polletju tekočega leta.

V NRP so bili načrtovani odhodki proračuna za tiste projekte in ukrepe, ki se (so)financirajo s sredstvi državnega proračuna in so se nadaljevali iz predhodnega obdobja ali so se začeli izvajati leta 2021.
Zanje so prikazani podatki o realiziranih izplačilih iz proračuna do vključno 30. junija 2021 ter primerjave z vrednostmi iz sprejetega proračuna za leto 2021 in veljavnega proračuna za leto 2021 na dan 30. junija

Slika 14: Struktura realiziranih proračunskih sredstev NRP 2020–2023 po politikah od januarja do junija

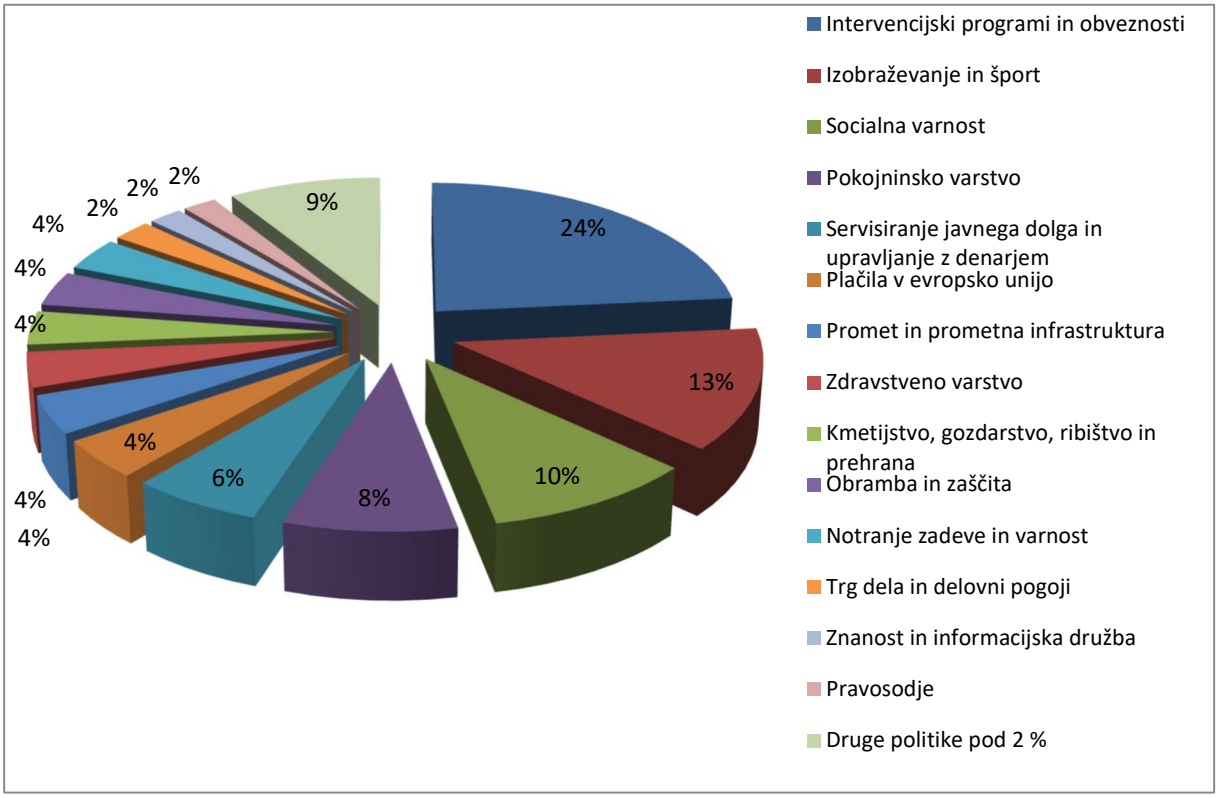

Vir: MF.

Iz zgornje slike je razvidno, da je bil v prvem polletju največji delež realiziranih proračunskih sredstev pri intervencijskih programih in obveznostih (politika 23), in sicer 23,5 odstotka od celotne realizacije. Sledijo izobraževanje in šport (politika 19) s 13,3 odstotka, socialna varnost (politika 20) z 10,1 odstotka, pokojninsko varstvo (politika 21) z 8,2 odstotka ter servisiranje javnega dolga in upravljanje z denarjem (politika 22) s 6,2-odstotnim deležem glede na celotno realizacijo v prvem polletju. Politika 24 plačila v EU ima 4,3-odstotni delež ter politika 13 promet in prometna infrastruktura 4,2-odstotni delež. Triodstotni delež prispevajo štiri politike, in sicer: zdravstveno varstvo (politika 17), kmetijstvo, gozdarstvo, ribištvo in prehrana (politika 11), obramba in zaščita (politika 7) ter notranje zadeve in varnost (politika 8). Trg dela in delovni pogoji (politika 10), znanost in informacijska družba (politika 5) ter pravosodje (politika 9) imajo 2-odstotni delež realiziranih proračunskih sredstev.

Preglednica 7: Viri financiranja projektov in ukrepov

(v milijonih EUR)

Bilanca	Naziv bilance	Sprejeti proračun 2021	Veljavni proračun 2021	Realizacija jan. -jun. 2021	Realizacija sprejetega proračuna v %
A	Bilanca odhodkov	13.468,79	14.241,72	7.336,48	54,5
B	Račun finančnih terjatev in naložb	520,97	521,56	119,46	22,9
C	Račun financiranja	3.731,74	3.805,52	2.672,55	71,6
SKUPAJ		**17.721,50**	**18.568,80**	**10.128,49**	**57,2**

Vir: MF.

V skupnem zbiru virov financiranja za projekte in ukrepe v preglednici 7 poleg proračunskih virov podatki o polletni realizaciji drugih virov niso prikazani. Projekti se namreč poleg proračunskih virov

financirajo tudi iz lastnih virov vlagateljev in virov drugih sofinancerjev. Podatki o realizaciji proračunskih virov izhajajo iz evidenc o plačilih iz proračuna, medtem ko podatke za druge vire proračunski uporabniki kot skrbniki projektov in ukrepov vpišejo v sistem MFERAC na podlagi prejetih poročil o izplačilih sredstev, ki jih prejmejo od drugih sofinancerjev (na primer občin in drugih). Ker pa ti o realizaciji poročajo s časovnimi zamiki, so lahko podatki zavajajoči in ne kažejo pravega stanja. Zato podatkov o realizaciji drugih virov v polletnem poročilu ne prikazujemo. Skupaj je torej realizacija proračunskih virov ob polletju glede na sprejeti proračun za leto 2021 znašala 57,2 odstotka.

V skladu z določili zakona, ki ureja izvrševanje proračuna (ZIPRS2122, Uradni list RS, št. 174/20, 15/21 – ZDUOP in 74/21), se je NRP v obravnavanem obdobju dopolnjeval, saj so proračunski uporabniki v času izvrševanja proračuna za leto 2021 do vključno 30. junija 2021 uvrstili skupaj 726 novih projektov in 89 ukrepov na podlagi sklepa vlade, sklepa organa upravljanja ali odobritve Ministrstva za finance. Veljavni NRP se je sproti prilagajal tudi zaradi drugih sprememb, tj. zaradi spremembe vrednosti projekta glede na prvotno načrtovano (izhodiščno) vrednost, s popravki dinamike v načrtu financiranja glede na spremenjeni časovni načrt izvedbe projekta, s popravki dinamike financiranja zaradi prilagajanja razpoložljivim virom financiranja in podobno. Tovrstno vzdrževanje podatkov je v pristojnosti posameznega proračunskega uporabnika.

Vse navedene spremembe so posledica sprotnega spremljanja dejavnosti, potrebnih za izvedbo projektov in ukrepov, ter s tem tudi usklajevanja potrebnih finančnih virov glede na dejansko dinamiko izvedbe, kar je pomemben prispevek k večji preglednosti in učinkovitosti porabe javnih sredstev ter doseganju načrtovanih ciljev. Vseh projektov, ki so v prvem polletju v NRP izkazovali realizacijo proračunskih virov (veljavni projekti), je 1.999, ukrepov pa 624.

Opisani način spremljanja podatkov poleg sprotnega spremljanja dejavnosti, potrebnih za izvedbo projektov in ukrepov ter s tem povezanega usklajevanja potrebnih finančnih virov glede na dejansko dinamiko njihove izvedbe, pripomore tudi k izboljšavam pri odločanju o načrtovanih ciljih in tako omogoča kakovostnejšo pripravo proračuna oziroma načrta razvojnih programov za naslednja leta.

Priloga 1:

POROČILO O REALIZACIJI PRORAČUNA REPUBLIKE SLOVENIJE ZA OBDOBJE JANUAR–JUNIJ 2021

I. SPLOŠNI DEL PRORAČUNA

Poročilo o realizaciji proračuna Republike Slovenije za obdobje januar - junij 2021
I. SPLOŠNI DEL

A. Bilanca prihodkov in odhodkov

v EUR

Konto		Spremembe proračuna 2021 (1)	Veljavni proračun 2021 (2)	Realizacija jan-jun 2021 (3)	RE/SP (4=3/1)	RE/VP (5=3/2)	Ocena realizacije 2021 (6)
I. SKUPAJ PRIHODKI (70+71+72+73+74+78)		**10.721.997.985**	**0**	**5.390.227.923**	**50,27**	**---**	**11.027.396.728**
	TEKOČI PRIHODKI (70+71)	**8.991.011.135**	**0**	**4.909.900.447**	**54,61**	**---**	**9.657.549.624**
70	**DAVČNI PRIHODKI**	**8.422.996.447**	**0**	**4.462.376.478**	**52,98**	**---**	**8.921.154.686**
700	**Davki na dohodek in dobiček**	**2.246.427.843**	**0**	**1.481.685.342**	**65,96**	**---**	**2.633.163.523**
7000	Dohodnina	1.288.318.750	0	852.075.199	66,14	---	1.531.779.216
7001	Davek od dohodkov pravnih oseb	956.696.890	0	627.227.712	65,56	---	1.090.967.454
7002	Drugi davki na dohodek in dobiček	1.412.203	0	2.382.431	168,70	---	10.416.853
701	**Prispevki za socialno varnost**	**80.091.359**	**0**	**42.790.960**	**53,43**	**---**	**87.408.716**
7010	Prispevki zaposlenih	42.363.407	0	22.840.373	53,92	---	46.770.699
7011	Prispevki delodajalcev	32.063.656	0	17.062.842	53,22	---	34.919.559
7012	Prispevki samozaposlenih	4.216.040	0	2.114.165	50,15	---	4.019.501
7013	Ostali prispevki za socialno varnost	1.448.256	0	773.581	53,41	---	1.698.956
702	**Davki na plačilno listo in delovno silo**	**23.967.537**	**0**	**10.855.882**	**45,29**	**---**	**21.730.083**
7021	Posebni davek na določene prejemke	23.967.537	0	10.855.882	45,29	---	21.730.083
703	**Davki na premoženje**	**398.815**	**0**	**272.033**	**68,21**	**---**	**380.738**
7030	Davki na nepremičnine	38.565	0	7.473	19,38	---	0
7031	Davki na premičnine	253.731	0	259.290	102,19	---	265.922
7033	Davki na promet nepremičnin in na finančno premoženje	106.519	0	5.270	4,95	---	114.817
704	**Domači davki na blago in storitve**	**5.971.775.460**	**0**	**2.815.496.914**	**47,15**	**---**	**6.053.468.992**
7040	Davek na dodano vrednost	3.842.642.360	0	1.869.325.751	48,65	---	3.982.240.736
7041	Drugi davki na blago in storitve	137.930.678	0	61.709.744	44,74	---	133.502.802
7042	Trošarine (akcize)	1.462.882.776	0	645.503.468	44,13	---	1.462.316.041
7044	Davki na posebne storitve	247.968.078	0	107.070.279	43,18	---	230.838.731
7046	Letna dajatev za uporabo vozil v cestnem prometu	163.079.246	0	88.693.187	54,39	---	162.579.715
7047	Drugi davki na uporabo blaga in storitev	74.334.149	0	36.938.785	49,69	---	68.990.967
7048	Davki od prometa motornih vozil	42.938.173	0	6.255.700	14,57	---	13.000.000

A. Bilanca prihodkov in odhodkov

v EUR

Konto		Spremembe proračuna 2021 (1)	Veljavni proračun 2021 (2)	Realizacija jan-jun 2021 (3)	RE/SP (4=3/1)	RE/VP (5=3/2)	Ocena realizacije 2021 (6)
705	**Davki na mednarodno trgovino in transakcije**	**100.335.433**	**0**	**62.653.697**	**62,44**	**---**	**125.002.634**
7050	Carine	100.335.433	0	62.653.697	62,44	---	125.002.634
706	**Drugi davki in prispevki**	**0**	**0**	**48.621.649**	**---**	**---**	**0**
7060	Drugi davki in prispevki	0	0	48.621.649	---	---	0
71	**NEDAVČNI PRIHODKI**	**568.014.688**	**0**	**447.523.970**	**78,79**	**---**	**736.394.938**
710	**Udeležba na dobičku in dohodki od premoženja**	**312.895.661**	**0**	**213.937.108**	**68,37**	**---**	**371.719.159**
7100	Prihodki od udeležbe na dobičku in dividend ter presežkov prihodkov nad odhodki	127.338.312	0	7.867.733	6,18	---	111.624.000
7102	Prihodki od obresti	754.000	0	2.744.470	363,99	---	2.930.000
7103	Prihodki od premoženja	184.803.349	0	203.324.905	110,02	---	257.165.159
711	**Takse in pristojbine**	**63.850.960**	**0**	**30.296.391**	**47,45**	**---**	**63.736.887**
7110	Sodne takse	28.234.656	0	13.848.524	49,05	---	28.225.013
7111	Upravne takse in pristojbine	35.616.304	0	16.447.867	46,18	---	35.511.874
712	**Globe in druge denarne kazni**	**94.261.021**	**0**	**43.953.645**	**46,63**	**---**	**94.104.849**
7120	Globe in druge denarne kazni	94.261.021	0	43.953.645	46,63	---	94.104.849
713	**Prihodki od prodaje blaga in storitev**	**6.373.201**	**0**	**2.743.878**	**43,05**	**---**	**5.744.731**
7130	Prihodki od prodaje blaga in storitev	6.373.201	0	2.743.878	43,05	---	5.744.731
714	**Drugi nedavčni prihodki**	**90.633.845**	**0**	**156.592.948**	**172,78**	**---**	**201.089.312**
7141	Drugi nedavčni prihodki	90.633.845	0	156.592.948	172,78	---	201.089.312
72	**KAPITALSKI PRIHODKI**	**83.999.882**	**0**	**62.223.396**	**74,08**	**---**	**139.561.100**
720	**Prihodki od prodaje osnovnih sredstev**	**19.005.824**	**0**	**1.791.973**	**9,43**	**---**	**5.351.540**
7200	Prihodki od prodaje zgradb in prostorov	18.029.755	0	1.469.688	8,15	---	4.636.873
7201	Prihodki od prodaje prevoznih sredstev	619.339	0	300.629	48,54	---	562.117
7202	Prihodki od prodaje opreme	53.484	0	2.879	5,38	---	27.719
7203	Prihodki od prodaje drugih osnovnih sredstev	303.246	0	18.777	6,19	---	124.831
721	**Prihodki od prodaje zalog**	**619**	**0**	**1.049**	**169,45**	**---**	**2.840**
7211	Prihodki od prodaje drugih zalog	619	0	1.049	169,45	---	2.840
722	**Prihodki od prodaje zemljišč in neopredmetenih sredstev**	**64.993.440**	**0**	**60.430.374**	**92,98**	**---**	**134.206.721**
7220	Prihodki od prodaje kmetijskih zemljišč in gozdov	1.051.285	0	783.857	74,56	---	2.512.165
7221	Prihodki od prodaje stavbnih zemljišč	1.637.880	0	1.372.257	83,78	---	1.664.516

A. Bilanca prihodkov in odhodkov

v EUR

Konto		Spremembe proračuna 2021 (1)	Veljavni proračun 2021 (2)	Realizacija jan-jun 2021 (3)	RE/SP (4=3/1)	RE/VP (5=3/2)	Ocena realizacije 2021 (6)
7222	Prihodki od prodaje premoženjskih pravic in drugih neopredmetenih sredstev	62.304.275	0	58.274.260	93,53	---	130.030.040
73	**PREJETE DONACIJE**	**15.232.114**	**0**	**6.854.005**	**45,00**	**---**	**12.717.487**
730	**Prejete donacije iz domačih virov**	**10.909.602**	**0**	**5.827.301**	**53,41**	**---**	**10.823.519**
7300	Prejete donacije in darila od domačih pravnih oseb	208.996	0	356	0,17	---	3.104
7301	Prejete donacije in darila od domačih fizičnih oseb	10.700.606	0	5.826.946	54,45	---	10.820.415
731	**Prejete donacije iz tujine**	**4.322.511**	**0**	**1.026.704**	**23,75**	**---**	**1.893.968**
7310	Prejete donacije in darila od tujih nevladnih organizacij in fundacij	3.367.262	0	368.079	10,93	---	1.429.242
7311	Prejete donacije in darila od tujih vlad in vladnih institucij	815.819	0	656.172	80,43	---	417.923
7312	Prejete donacije in darila od tujih pravnih oseb	36.721	0	2.453	6,68	---	46.803
7313	Prejete donacije in darila od tujih fizičnih oseb	102.710	0	0	0,00	---	0
74	**TRANSFERNI PRIHODKI**	**1.006.218**	**0**	**497.020**	**49,39**	**---**	**1.080.292**
740	**Transferni prihodki iz drugih javnofinančnih institucij**	**1.006.218**	**0**	**497.020**	**49,39**	**---**	**1.080.292**
7400	Prejeta sredstva iz državnega proračuna	964.040	0	478.532	49,64	---	1.033.618
7402	Prejeta sredstva iz skladov socialnega zavarovanja	42.178	0	18.488	43,83	---	46.674
78	**PREJETA SREDSTVA IZ EVROPSKE UNIJE IN IZ DRUGIH DRŽAV**	**1.630.748.637**	**0**	**410.753.055**	**25,19**	**---**	**1.216.488.224**
781	**Prejeta sredstva iz proračuna EU za izvajanje skupne kmetijske in ribiške politike**	**303.062.649**	**0**	**184.519.279**	**60,88**	**---**	**301.286.436**
7810	Prejeta sredstva iz proračuna EU iz naslova tržnih ukrepov v kmetijstvu iz Evropskega kmetijskega jamstvenega in usmerjevalnega sklada - Jamstveni del (EAGGF - Guarantee Fund) in Evropskega kmetijskega jamstvenega sklada (EKJS)	5.949.000	0	168.725	2,84	---	5.949.000
7811	Prejeta sredstva iz proračuna EU iz naslova neposrednih plačil v kmetijstvu iz Evropskega kmetijskega jamstvenega in usmerjevalnega sklada - Jamstveni del (EAGGF - Guarantee Fund) in Evropskega kmetijskega jamstvenega sklada (EKJS)	134.278.000	0	132.281.960	98,51	---	134.278.000
7812	Prejeta sredstva iz proračuna EU iz naslova programa razvoja podeželja iz Evropskega kmetijskega jamstvenega in usmerjevalnega sklada - Jamstveni del (EAGGF - Guarantee Fund) in Evropskega kmetijskega sklada za razvoj podeželja (EKSRP)	155.258.805	0	51.365.966	33,08	---	153.250.078

A. Bilanca prihodkov in odhodkov

v EUR

Konto		Spremembe proračuna 2021 (1)	Veljavni proračun 2021 (2)	Realizacija jan-jun 2021 (3)	RE/SP (4=3/1)	RE/VP (5=3/2)	Ocena realizacije 2021 (6)
7813	Ostala prejeta sredstva iz proračuna EU za izvajanje skupne kmetijske politike	2.521.063	0	702.628	27,87	---	2.753.577
7814	Prejeta sredstva iz proračuna EU za izvajanje skupne ribiške politike	5.055.781	0	0	0,00	---	5.055.781
782	**Prejeta sredstva iz proračuna EU iz strukturnih skladov**	**702.561.521**	**0**	**167.462.981**	**23,84**	**---**	**551.622.148**
7821	Prejeta sredstva iz proračuna EU iz Evropskega sklada za regionalni razvoj (ERDF)	516.712.140	0	101.427.272	19,63	---	361.740.025
7822	Prejeta sredstva iz Evropskega socialnega sklada (ESF)	183.522.186	0	66.035.792	35,98	---	186.646.684
7824	Prejeta sredstva iz proračuna EU iz naslova Pobude za zaposlovanje mladih (YEI)	0	0	-84	---	---	0
7825	Prejeta sredstva iz proračuna EU iz naslova Sklada za evropsko pomoč najbolj ogroženim	2.327.195	0	0	0,00	---	3.235.439
783	**Prejeta sredstva iz proračuna EU iz kohezijskega sklada**	**246.593.308**	**0**	**53.482.672**	**21,69**	**---**	**161.554.038**
7830	Prejeta sredstva iz Kohezijskega sklada (CF)	246.593.308	0	53.482.672	21,69	---	161.554.038
784	**Prejeta sredstva iz proračuna EU za izvajanje centraliziranih in drugih programov EU**	**67.693.813**	**0**	**4.984.424**	**7,36**	**---**	**66.870.748**
7842	Prejeta sredstva iz proračuna EU iz naslova Konkurenčnost za rast in zaposlovanje	31.229.167	0	868.751	2,78	---	27.796.138
7843	Prejeta sredstva iz proračuna EU iz naslova Državljanstvo, svoboda, varnost in pravica	36.464.646	0	4.115.672	11,29	---	39.074.610
786	**Ostala prejeta sredstva iz proračuna Evropske unije**	**300.000.000**	**0**	**154.629**	**0,05**	**---**	**128.913.850**
7860	Ostala prejeta sredstva iz proračuna EU	300.000.000	0	154.629	0,05	---	128.913.850
787	**Prejeta sredstva od drugih evropskih institucij in iz drugih držav**	**10.837.346**	**0**	**149.072**	**1,38**	**---**	**6.241.004**
7870	Prejeta sredstva od drugih evropskih institucij in iz drugih držav	10.837.346	0	149.072	1,38	---	6.241.004

A. Bilanca prihodkov in odhodkov

v EUR

Konto		Spremembe proračuna 2021 (1)	Veljavni proračun 2021 (2)	Realizacija jan-jun 2021 (3)	RE/SP (4=3/1)	RE/VP (5=3/2)	Ocena realizacije 2021 (6)
II. SKUPAJ ODHODKI (40+41+42+43+45)		**13.468.787.574**	**14.241.717.825**	**7.336.479.654**	**54,47**	**51,51**	**14.985.688.861**
40	**TEKOČI ODHODKI**	**3.998.858.949**	**3.576.383.927**	**1.757.026.111**	**43,94**	**49,13**	**3.638.087.057**
400	**Plače in drugi izdatki zaposlenim**	**1.263.364.644**	**1.329.007.547**	**715.215.504**	**56,61**	**53,82**	**1.358.038.932**
4000	Plače in dodatki	1.071.080.199	1.121.840.343	600.653.857	56,08	53,54	1.155.643.392
4001	Regres za letni dopust	37.937.961	46.148.020	39.674.861	104,58	85,97	41.797.938
4002	Povračila in nadomestila	73.649.377	73.784.742	29.761.208	40,41	40,34	68.615.069
4003	Sredstva za delovno uspešnost	46.973.410	51.768.728	28.128.306	59,88	54,33	57.805.007
4004	Sredstva za nadurno delo	21.664.097	22.182.275	9.396.771	43,37	42,36	19.434.629
4005	Plače za delo nerezidentov po pogodbi	23.500	75.902	0	0,00	0,00	8.405
4009	Drugi izdatki zaposlenim	12.036.100	13.207.537	7.600.501	63,15	57,55	14.734.492
401	**Prispevki delodajalcev za socialno varnost**	**226.020.295**	**237.017.120**	**129.794.954**	**57,43**	**54,76**	**242.425.343**
4010	Prispevek za pokojninsko in invalidsko zavarovanje	130.695.425	137.083.939	75.415.775	57,70	55,01	138.154.492
4011	Prispevek za zdravstveno zavarovanje	76.651.452	80.858.715	44.866.926	58,53	55,49	85.158.049
4012	Prispevek za zaposlovanje	1.278.321	1.404.821	582.203	45,54	41,44	1.432.772
4013	Prispevek za starševsko varstvo	1.352.922	1.444.984	632.529	46,75	43,77	1.474.616
4015	Premije kolektivnega dodatnega pokojninskega zavarovanja, na podlagi ZKDPZJU	16.042.175	16.224.661	8.297.521	51,72	51,14	16.205.415
402	**Izdatki za blago in storitve**	**988.469.808**	**1.069.148.657**	**372.663.936**	**37,70**	**34,86**	**1.015.785.255**
4020	Pisarniški in splošni material in storitve	91.620.260	117.083.636	28.964.086	31,61	24,74	91.837.990
4021	Posebni material in storitve	191.125.442	213.037.314	77.260.901	40,42	36,27	207.374.509
4022	Energija, voda, komunalne storitve in komunikacije	59.293.507	61.386.891	30.828.060	51,99	50,22	62.837.969
4023	Prevozni stroški in storitve	59.107.711	55.041.813	21.016.053	35,56	38,18	53.045.872
4024	Izdatki za službena potovanja	16.532.236	15.600.824	1.938.526	11,73	12,43	13.401.892
4025	Tekoče vzdrževanje	246.548.325	260.667.023	86.603.150	35,13	33,22	266.154.573
4026	Poslovne najemnine in zakupnine	72.661.938	86.425.513	33.770.529	46,48	39,07	83.354.748
4027	Kazni in odškodnine	24.980.570	28.894.483	4.918.355	19,69	17,02	18.590.363
4029	Drugi operativni odhodki	226.599.818	231.011.159	87.364.274	38,55	37,82	219.187.338
403	**Plačila domačih obresti**	**698.942.829**	**684.983.500**	**397.926.082**	**56,93**	**58,09**	**691.838.980**
4031	Plačila obresti od kreditov - poslovnim bankam	1.536.499	1.536.499	1.348.120	87,74	87,74	1.348.120
4032	Plačila obresti od kreditov - drugim finančnim institucijam	480.000	480.000	11.312	2,36	2,36	251.312
4033	Plačila obresti od kreditov - drugim domačim kreditodajalcem	500.000	500.000	0	0,00	0,00	0

A. Bilanca prihodkov in odhodkov

v EUR

Konto		Spremembe proračuna 2021 (1)	Veljavni proračun 2021 (2)	Realizacija jan-jun 2021 (3)	RE/SP (4=3/1)	RE/VP (5=3/2)	Ocena realizacije 2021 (6)
4034	Plačila obresti od vrednostnih papirjev izdanih na domačem trgu	696.426.331	682.467.001	396.566.651	56,94	58,11	690.239.548
404	**Plačila tujih obresti**	**63.411.126**	**64.621.126**	**31.769.064**	**50,10**	**49,16**	**64.563.094**
4040	Plačila obresti od kreditov - mednarodnim finančnim institucijam	11.896.995	13.106.995	6.011.998	50,53	45,87	13.048.963
4044	Plačila obresti od vrednostnih papirjev, izdanih na tujih trgih	51.514.131	51.514.131	25.757.066	50,00	50,00	51.514.131
409	**Rezerve**	**758.650.247**	**191.605.978**	**109.656.571**	**14,45**	**57,23**	**265.435.453**
4090	Splošna proračunska rezervacija	581.754.947	63.040.405	0	0,00	0,00	0
4091	Proračunska rezerva	10.000.000	10.000.000	10.000.000	100,00	100,00	37.000.000
4092	Druge rezerve	10.000.000	10.000.000	0	0,00	0,00	10.000.000
4093	Sredstva za posebne namene	156.895.300	108.565.573	99.656.571	63,52	91,79	218.435.453
41	**TEKOČI TRANSFERI**	**6.924.968.140**	**8.471.058.442**	**4.938.809.538**	**71,32**	**58,30**	**9.173.975.402**
410	**Subvencije**	**660.916.953**	**969.675.373**	**579.285.213**	**87,65**	**59,74**	**946.375.951**
4100	Subvencije javnim podjetjem	64.687.004	64.678.924	24.917.083	38,52	38,52	63.679.368
4101	Subvencije finančnim institucijam	0	11.492	0	---	0,00	16.414
4102	Subvencije privatnim podjetjem in zasebnikom	596.229.949	904.984.957	554.368.130	92,98	61,26	882.680.169
411	**Transferi posameznikom in gospodinjstvom**	**1.639.722.950**	**2.118.405.576**	**1.456.353.566**	**88,82**	**68,75**	**2.564.632.438**
4110	Transferi nezaposlenim	172.169.012	145.733.523	104.411.696	60,64	71,65	184.026.239
4111	Družinski prejemki in starševska nadomestila	603.410.039	551.719.101	343.692.293	56,96	62,29	654.774.039
4112	Transferi za zagotavljanje socialne varnosti	482.497.102	662.253.208	490.983.275	101,76	74,14	794.100.321
4113	Transferi vojnim invalidom, veteranom in žrtvam vojnega nasilja	61.000.000	61.908.550	30.948.671	50,74	49,99	61.908.550
4116	Boleznine	31.000	45.000	11.850	38,23	26,33	45.000
4117	Štipendije	79.733.203	79.851.395	40.269.893	50,51	50,43	75.707.014
4119	Drugi transferi posameznikom	240.882.594	616.894.799	446.035.888	185,17	72,30	794.071.276
412	**Transferi nepridobitnim organizacijam in ustanovam**	**179.348.640**	**214.359.829**	**48.272.911**	**26,92**	**22,52**	**163.811.606**
4120	Tekoči transferi nepridobitnim organizacijam in ustanovam	179.348.640	214.359.829	48.272.911	26,92	22,52	163.811.606
413	**Drugi tekoči domači transferi**	**4.398.042.820**	**5.094.001.079**	**2.805.068.177**	**63,78**	**55,07**	**5.363.928.469**
4130	Tekoči transferi občinam	30.781.425	99.390.786	62.723.963	203,77	63,11	125.206.865
4131	Tekoči transferi v sklade socialnega zavarovanja	1.750.482.612	1.758.687.001	873.491.875	49,90	49,67	1.559.587.584
4132	Tekoči transferi v javne sklade	16.448.287	18.380.574	4.757.173	28,92	25,88	15.403.044
4133	Tekoči transferi v javne zavode	2.380.891.197	2.924.652.716	1.705.413.787	71,63	58,31	3.327.417.007
4134	Tekoči transferi v državni proračun	733.629	786.328	432.958	59,02	55,06	865.536

A. Bilanca prihodkov in odhodkov

v EUR

Konto		Spremembe proračuna 2021 (1)	Veljavni proračun 2021 (2)	Realizacija jan-jun 2021 (3)	RE/SP (4=3/1)	RE/VP (5=3/2)	Ocena realizacije 2021 (6)
4135	Tekoča plačila drugim izvajalcem javnih služb, ki niso posredni proračunski uporabniki	180.853.967	244.278.010	143.942.388	79,59	58,93	288.002.995
4136	Tekoči transferi v javne agencije	37.851.702	47.825.665	14.306.033	37,79	29,91	47.445.439
414	**Tekoči transferi v tujino**	**46.936.777**	**74.616.584**	**49.829.671**	**106,16**	**66,78**	**135.226.936**
4140	Tekoči transferi mednarodnim institucijam	34.859.753	35.103.753	18.362.590	52,68	52,31	32.332.954
4141	Tekoči transferi tujim vladam in vladnim institucijam	300.000	300.000	0	0,00	0,00	0
4142	Tekoči transferi neprofitnim organizacijam v tujini	10.601.344	10.004.387	8.101.104	76,42	80,98	10.124.387
4143	Drugi tekoči transferi v tujino	1.175.680	29.208.445	23.365.977	1.987,44	80,00	92.769.595
42	**INVESTICIJSKI ODHODKI**	**982.283.479**	**901.341.909**	**226.109.615**	**23,02**	**25,09**	**984.369.856**
420	**Nakup in gradnja osnovnih sredstev**	**982.283.479**	**901.341.909**	**226.109.615**	**23,02**	**25,09**	**984.369.856**
4200	Nakup zgradb in prostorov	6.654.293	17.218.378	5.703.215	85,71	33,12	22.138.950
4201	Nakup prevoznih sredstev	19.311.858	27.515.584	3.082.183	15,96	11,20	26.636.803
4202	Nakup opreme	223.941.428	194.020.313	36.155.940	16,15	18,64	190.347.391
4203	Nakup drugih osnovnih sredstev	230.585	384.886	110.994	48,14	28,84	324.104
4204	Novogradnje, rekonstrukcije in adaptacije	419.164.316	389.171.298	111.701.688	26,65	28,70	418.424.639
4205	Investicijsko vzdrževanje in obnove	143.286.175	120.748.918	23.520.592	16,42	19,48	136.750.571
4206	Nakup zemljišč in naravnih bogastev	35.679.466	22.579.607	10.105.529	28,32	44,76	30.337.134
4207	Nakup nematerialnega premoženja	45.847.583	57.649.970	15.415.116	33,62	26,74	51.968.218
4208	Študije o izvedljivosti projektov, projektna dokumentacija, nadzor in investicijski inženiring	88.167.774	72.052.956	20.314.359	23,04	28,19	107.442.046
43	**INVESTICIJSKI TRANSFERI**	**997.633.657**	**727.890.199**	**97.983.398**	**9,82**	**13,46**	**577.053.658**
431	**Investicijski transferi pravnim in fizičnim osebam, ki niso proračunski uporabniki**	**430.965.486**	**275.651.851**	**30.696.823**	**7,12**	**11,14**	**158.203.163**
4310	Investicijski transferi nepridobitnim organizacijam in ustanovam	34.134.658	28.955.844	6.268.109	18,36	21,65	18.054.424
4311	Investicijski transferi javnim podjetjem in družbam, ki so v lasti države ali občin	251.298.022	109.844.282	1.002.830	0,40	0,91	49.775.960
4313	Investicijski transferi privatnim podjetjem	109.097.741	83.803.093	12.061.797	11,06	14,39	58.132.017
4314	Investicijski transferi posameznikom in zasebnikom	31.652.215	50.333.450	10.729.823	33,90	21,32	29.877.835
4315	Investicijski transferi drugim izvajalcem javnih služb, ki niso posredni proračunski uporabniki	837.895	972.835	272.898	32,57	28,05	610.598
4316	Investicijski transferi v tujino	3.944.955	1.742.347	361.365	9,16	20,74	1.752.329

A. Bilanca prihodkov in odhodkov

v EUR

Konto		Spremembe proračuna 2021 (1)	Veljavni proračun 2021 (2)	Realizacija jan-jun 2021 (3)	RE/SP (4=3/1)	RE/VP (5=3/2)	Ocena realizacije 2021 (6)
432	**Investicijski transferi proračunskim uporabnikom**	**566.668.171**	**452.238.348**	**67.286.575**	**11,87**	**14,88**	**418.850.495**
4320	Investicijski transferi občinam	351.302.508	243.128.683	26.853.308	7,64	11,04	208.079.041
4321	Investicijski transferi javnim skladom in agencijam	3.918.313	3.914.598	216.565	5,53	5,53	4.957.819
4322	Investicijski transferi v državni proračun	1.000	0	0	0,00	---	0
4323	Investicijski transferi javnim zavodom	211.446.350	205.195.067	40.216.703	19,02	19,60	205.813.635
45	**PLAČILA SREDSTEV V PRORAČUN EVROPSKE UNIJE**	**565.043.349**	**565.043.349**	**316.550.992**	**56,02**	**56,02**	**612.202.888**
450	**Plačila sredstev v proračun Evropske unije**	**565.043.349**	**565.043.349**	**316.550.992**	**56,02**	**56,02**	**612.202.888**
4500	Plačila tradicionalnih lastnih sredstev v proračun Evropske unije	83.800.000	83.800.000	48.352.337	57,70	57,70	104.556.072
4501	Plačila sredstev v proračun EU iz naslova davka na dodano vrednost	70.111.500	70.111.500	37.977.063	54,17	54,17	66.307.500
4502	Plačila sredstev v proračun EU iz naslova bruto nacionalnega dohodka	411.131.849	411.131.849	230.221.592	56,00	56,00	404.686.698
4505	Plačila sredstev v proračun EU iz naslova nereciklirane plastične embalaže	0	0	0	---	---	10.338.860
4506	Plačila sredstev v proračun EU iz naslova bruto znižanja letnega prispevka iz naslova BND v korist nekaterih držav	0	0	0	---	---	26.313.758
III. PRORAČUNSKI PRESEŽEK (PRORAČUNSKI PRIMANKLJAJ) (I.-II.)		**-2.746.789.588**	**---**	**-1.946.251.730**	**70,86**	**---**	**-3.958.292.133**
	Skupaj prihodki minus skupaj odhodki						
III/1. PRIMARNI PRESEŽEK (PRIMANKLJAJ) (I.-7102)-(II.-403-404)		**-1.985.189.633**	**---**	**-1.519.301.054**	**76,53**	**---**	**-3.204.820.058**
	Skupaj prihodki brez prihodkov od obresti minus skupaj odhodki brez plačil obresti						

B. Račun finančnih terjatev in naložb

v EUR

Konto		Spremembe proračuna 2021 (1)	Veljavni proračun 2021 (2)	Realizacija jan-jun 2021 (3)	RE/SP (4=3/1)	RE/VP (5=3/2)	Ocena realizacije 2021 (6)
IV. PREJETA VRAČILA DANIH POSOJIL IN PRODAJA KAPITALSKIH DELEŽEV (750+751+752)		**11.394.091**	**0**	**11.277.980**	**98,98**	**---**	**23.150.987**
75	**PREJETA VRAČILA DANIH POSOJIL IN PRODAJA KAPITALSKIH DELEŽEV**	**11.394.091**	**0**	**11.277.980**	**98,98**	**---**	**23.150.987**
750	**Prejeta vračila danih posojil**	**9.594.091**	**0**	**9.720.400**	**101,32**	**---**	**20.846.719**
7504	Prejeta vračila danih posojil od privatnih podjetij	439.540	0	501.276	114,05	---	906.500
7505	Prejeta vračila danih posojil od občin	9.154.551	0	4.630.220	50,58	---	9.154.551
7506	Prejeta vračila danih posojil - iz tujine	0	0	4.083.570	---	---	10.280.334
7509	Prejeta vračila plačanih poroštev	0	0	505.334	---	---	505.334
751	**Prodaja kapitalskih deležev**	**0**	**0**	**3.799**	**---**	**---**	**4.268**
7511	Sredstva, pridobljena s prodajo kapitalskih deležev v finančnih institucijah	0	0	252	---	---	252
7512	Sredstva, pridobljena s prodajo kapitalskih deležev v privatnih podjetjih	0	0	3.548	---	---	4.016
752	**Kupnine iz naslova privatizacije**	**1.800.000**	**0**	**1.553.781**	**86,32**	**---**	**2.300.000**
7520	Sredstva kupnin iz naslova privatizacije	1.800.000	0	1.553.781	86,32	---	2.300.000
V. DANA POSOJILA IN POVEČANJE KAPITALSKIH DELEŽEV (440+441+442)		**520.968.437**	**521.562.782**	**119.457.220**	**22,93**	**22,90**	**545.250.829**
44	**DANA POSOJILA IN POVEČANJE KAPITALSKIH DELEŽEV**	**520.968.437**	**521.562.782**	**119.457.220**	**22,93**	**22,90**	**545.250.829**
440	**Dana posojila**	**159.256.233**	**161.105.877**	**10.057.620**	**6,32**	**6,24**	**110.187.234**
4401	Dana posojila javnim skladom	27.000.000	27.000.000	0	0,00	0,00	2.140.000
4403	Dana posojila finančnim institucijam	0	10.000.000	10.000.000	---	100,00	10.000.000
4404	Dana posojila privatnim podjetjem	5.000.000	6.849.644	0	0,00	0,00	5.000.000
4405	Dana posojila občinam	24.256.233	24.256.233	0	0,00	0,00	47.234
4406	Dana posojila v tujino	71.500.000	71.500.000	0	0,00	0,00	71.500.000
4409	Plačila zapadlih poroštev	31.500.000	21.500.000	57.620	0,18	0,27	21.500.000
441	**Povečanje kapitalskih deležev in finančnih naložb**	**318.008.714**	**230.040.916**	**21.798.560**	**6,85**	**9,48**	**313.790.280**
4410	Povečanje kapitalskih deležev v javnih podjetjih in družbam, ki so v lasti države ali občin	315.892.714	219.867.471	11.754.916	3,72	5,35	303.697.471
4412	Povečanje kapitalskih deležev v privatnih podjetjih	0	8.057.446	8.057.446	---	100,00	8.057.446
4414	Povečanje kapitalskih deležev v tujino	2.116.000	2.116.000	1.986.198	93,87	93,87	2.035.364

B. Račun finančnih terjatev in naložb

v EUR

Konto		Spremembe proračuna 2021 (1)	Veljavni proračun 2021 (2)	Realizacija jan-jun 2021 (3)	RE/SP (4=3/1)	RE/VP (5=3/2)	Ocena realizacije 2021 (6)
442	**Poraba sredstev kupnin iz naslova privatizacije**	**13.416.314**	**14.245.012**	**571.041**	**4,26**	**4,01**	**12.443.314**
4420	Dana posojila iz sredstev kupnin	4.000.000	4.523.337	0	0,00	0,00	2.000.000
4421	Sredstva kupnin, razporejena v javne sklade in agencije	9.416.314	9.721.675	571.041	6,06	5,87	10.443.314
443	**Povečanje namenskega premoženja v javnih skladih in drugih pravnih osebah javnega prava, ki imajo premoženje v svoji lasti**	**30.287.176**	**116.170.977**	**87.030.000**	**287,35**	**74,92**	**108.830.000**
4430	Povečanje namenskega premoženja v javnih skladih	30.287.176	116.170.977	87.030.000	287,35	74,92	108.830.000
VI. PREJETA MINUS DANA POSOJILA IN SPREMEMBE KAPITALSKIH DELEŽEV (IV.-V.)		**-509.574.346**	**---**	**-108.179.240**	**21,23**	**---**	**-522.099.842**

C. Račun financiranja

v EUR

Konto	Spremembe proračuna 2021 (1)	Veljavni proračun 2021 (2)	Realizacija jan-jun 2021 (3)	RE/SP (4=3/1)	RE/VP (5=3/2)	Ocena realizacije 2021 (6)
VII. ZADOLŽEVANJE (500+501)	**6.733.100.537**	**0**	**4.854.752.926**	**72,10**	**---**	**4.957.752.926**
50 ZADOLŽEVANJE	**6.733.100.537**	**0**	**4.854.752.926**	**72,10**	**---**	**4.957.752.926**
VIII. ODPLAČILA DOLGA (550+551)	**3.731.736.602**	**3.805.523.205**	**2.672.551.383**	**71,62**	**70,23**	**3.407.163.108**
55 ODPLAČILA DOLGA	**3.731.736.602**	**3.805.523.205**	**2.672.551.383**	**71,62**	**70,23**	**3.407.163.108**
550 Odplačila domačega dolga	**3.712.818.935**	**3.786.076.034**	**2.662.886.835**	**71,72**	**70,33**	**3.387.834.185**
5501 Odplačila kreditov poslovnim bankam	50.000.000	50.000.000	50.000.000	100,00	100,00	50.000.000
5504 Odplačila glavnice vrednostnih papirjev, izdanih na domačem trgu	3.662.818.935	3.736.076.034	2.612.886.835	71,34	69,94	3.337.834.185
551 Odplačila dolga v tujino	**18.917.667**	**19.447.171**	**9.664.548**	**51,09**	**49,70**	**19.328.923**
5510 Odplačila dolga mednarodnim finančnim institucijam	18.917.667	19.447.171	9.664.548	51,09	49,70	19.328.923
IX. SPREMEMBA STANJA SREDSTEV NA RAČUNU (I.+IV.+VII.-II.-V.-VIII.)	**-255.000.000**	**---**	**127.770.572**	**-50,11**	**---**	**-2.929.802.157**
X. NETO ZADOLŽEVANJE (VII.-VIII.)	**3.001.363.935**	**---**	**2.182.201.543**	**72,71**	**---**	**1.550.589.818**
XI. NETO FINANCIRANJE (VI.+X.-IX.)	**2.746.789.588**	**---**	**1.946.251.730**	**70,86**	**---**	**3.958.292.133**

Priloga 2:

POROČILO O REALIZACIJI PRORAČUNA REPUBLIKE SLOVENIJE ZA OBDOBJE JANUAR–JUNIJ 2021

II. POSEBNI DEL PRORAČUNA
(po skupinah proračunskih uporabnikov)

Poročilo o realizaciji proračuna Republike Slovenije za obdobje januar - junij 2021
II. POSEBNI DEL

v EUR

BLC / NADSKUPINA / SPU	Spremembe proračuna 2021 (1)	Veljavni proračun 2021 (2)	Realizacija jan-jun 2021 (3)	RE/SP (4=3/1)	RE/VP (5=3/2)	Ocena realizacije 2021 (6)
A Bilanca odhodkov	**13.468.787.574**	**14.241.717.825**	**7.336.479.654**	**54,47**	**51,51**	**14.985.688.861**
1 NEVLADNI PRORAČUNSKI UPORABNIKI	67.142.179	72.466.258	30.789.231	45,86	42,49	71.838.643
11 PREDSEDNIK REPUBLIKE SLOVENIJE	3.058.000	3.062.592	1.269.390	41,51	41,45	3.086.448
121 DRŽAVNI ZBOR	29.889.500	30.472.995	14.153.117	47,35	46,44	30.663.666
122 DRŽAVNI SVET	2.529.853	2.517.073	1.108.032	43,80	44,02	2.534.980
123 DRŽAVNA VOLILNA KOMISIJA	1.562.110	6.083.610	792.095	50,71	13,02	5.695.771
124 VARUH ČLOVEKOVIH PRAVIC	3.579.853	3.593.484	1.542.826	43,10	42,93	3.579.553
125 INFORMACIJSKI POOBLAŠČENEC	2.598.316	2.583.319	1.193.568	45,94	46,20	2.583.326
127 NACIONALNA AGENCIJA RS ZA KAKOVOST V VISOKEM ŠOLSTVU	1.505.521	1.505.521	664.893	44,16	44,16	1.505.521
131 USTAVNO SODIŠČE	5.183.245	5.235.628	2.309.987	44,57	44,12	4.988.475
132 RAČUNSKO SODIŠČE	7.282.830	7.291.646	3.355.636	46,08	46,02	7.242.946
134 DRŽAVNA REVIZIJSKA KOMISIJA	1.867.676	1.890.693	849.625	45,49	44,94	1.866.278
135 KOMISIJA ZA PREPREČEVANJE KORUPCIJE	2.162.769	2.162.856	939.961	43,46	43,46	2.162.843
137 FISKALNI SVET	676.388	676.388	254.433	37,62	37,62	626.388
138 ZAGOVORNIK NAČELA ENAKOSTI	1.471.492	1.471.492	601.801	40,90	40,90	1.471.492
39 SLOVENSKA AKADEMIJA ZNANOSTI IN UMETNOSTI	3.774.627	3.918.962	1.753.867	46,46	44,75	3.830.959
2 VLADNI PRORAČUNSKI UPORABNIKI	13.156.710.384	13.920.774.302	7.191.482.187	54,66	51,66	14.673.664.953
14 KABINET PREDSEDNIKA VLADE	2.257.248	2.268.641	834.005	36,95	36,76	2.258.834
15 VLADNE SLUŽBE	62.771.422	57.357.129	22.390.655	35,67	39,04	57.862.545
152 SLOVENSKA OBVEŠČEVALNO-VARNOSTNA AGENCIJA	17.428.338	19.278.753	8.678.113	49,79	45,01	19.640.464
154 URAD VLADE RS ZA SLOVENCE V ZAMEJSTVU IN PO SVETU	10.200.000	10.200.000	8.713.281	85,42	85,42	10.170.000
1541 SLUŽBA VLADE REPUBLIKE SLOVENIJE ZA RAZVOJ IN EVROPSKO KOHEZIJSKO POLITIKO	219.972.995	115.648.957	4.070.452	1,85	3,52	19.028.767
1543 URAD VLADE REPUBLIKE SLOVENIJE ZA DEMOGRAFIJO	1.500.000	1.500.000	0	0,00	0,00	250.000
155 SLUŽBA VLADE ZA ZAKONODAJO	3.111.500	3.111.507	1.247.037	40,08	40,08	3.111.500
156 STATISTIČNI URAD REPUBLIKE SLOVENIJE	13.003.232	13.013.382	6.103.290	46,94	46,90	13.001.743
159 URAD RS ZA MAKROEKONOMSKE ANALIZE IN RAZVOJ	2.329.865	2.329.865	1.135.664	48,74	48,74	2.329.865
16 MINISTRSTVO ZA FINANCE	3.891.723.106	3.977.170.940	2.261.565.561	58,11	56,86	4.086.387.592
17 MINISTRSTVO ZA NOTRANJE ZADEVE	470.752.441	510.401.106	263.607.234	56,00	51,65	533.632.035
18 MINISTRSTVO ZA ZUNANJE ZADEVE	137.132.215	152.931.246	51.889.554	37,84	33,93	148.936.941
19 MINISTRSTVO ZA OBRAMBO	636.408.736	670.107.501	295.606.755	46,45	44,11	683.602.215
203 MINISTRSTVO ZA PRAVOSODJE	97.571.601	105.344.445	39.478.156	40,46	37,48	93.905.793
213 MINISTRSTVO ZA GOSPODARSKI RAZVOJ IN TEHNOLOGIJO	402.685.704	448.598.599	120.502.866	29,92	26,86	381.730.672
233 MINISTRSTVO ZA KMETIJSTVO, GOZDARSTVO IN PREHRANO	527.128.997	532.276.280	288.976.531	54,82	54,29	548.764.801

v EUR

BLC / NADSKUPINA / SPU		Spremembe proračuna 2021 (1)	Veljavni proračun 2021 (2)	Realizacija jan-jun 2021 (3)	RE/SP (4=3/1)	RE/VP (5=3/2)	Ocena realizacije 2021 (6)
243	MINISTRSTVO ZA INFRASTRUKTURO	1.065.624.000	1.067.315.599	330.148.490	30,98	30,93	1.168.320.971
255	MINISTRSTVO ZA OKOLJE IN PROSTOR	395.247.146	375.669.200	155.065.944	39,23	41,28	422.413.389
26	MINISTRSTVO ZA DELO, DRUŽINO, SOCIALNE ZADEVE IN ENAKE MOŽNOSTI	1.936.507.281	2.221.148.658	1.388.431.024	71,70	62,51	2.541.255.123
27	MINISTRSTVO ZA ZDRAVJE	529.572.368	844.097.356	634.285.869	119,77	75,14	1.123.263.613
313	MINISTRSTVO ZA JAVNO UPRAVO	161.757.869	172.008.447	64.149.974	39,66	37,29	147.730.461
333	MINISTRSTVO ZA IZOBRAŽEVANJE, ZNANOST IN ŠPORT	2.253.294.987	2.290.621.298	1.110.311.426	49,28	48,47	2.335.430.281
334	MINISTRSTVO ZA KULTURO	237.979.334	246.526.165	89.395.659	37,56	36,26	245.882.245
62	UPRAVNE ENOTE	80.750.000	81.849.228	44.894.650	55,60	54,85	84.755.102
3	PRAVOSODNI PRORAČUNSKI UPORABNIKI	244.935.010	248.477.265	114.208.236	46,63	45,96	240.185.265
41	VRHOVNO SODIŠČE RS	17.933.774	18.307.032	7.105.301	39,62	38,81	18.438.792
412	SODNI SVET RS	647.268	647.268	274.213	42,36	42,36	626.544
42	VIŠJA IN OKROŽNA SODIŠČA	169.604.257	171.788.628	83.725.667	49,37	48,74	171.137.895
44	TOŽILSTVA	25.163.894	25.634.582	12.186.389	48,43	47,54	25.314.351
454	DRŽAVNO ODVETNIŠTVO RS	19.586.360	19.894.469	4.981.810	25,44	25,04	12.645.999
46	UPRAVNO SODIŠČE REPUBLIKE SLOVENIJE	3.773.278	3.934.343	1.932.294	51,21	49,11	3.930.747
50	DELOVNA IN SOCIALNA SODIŠČA	8.226.179	8.270.943	4.002.561	48,66	48,39	8.090.937
B	**Račun finančnih terjatev in naložb**	**520.968.437**	**521.562.782**	**119.457.220**	**22,93**	**22,90**	**545.250.829**
2	VLADNI PRORAČUNSKI UPORABNIKI	520.968.437	521.562.782	119.457.220	22,93	22,90	545.250.829
16	MINISTRSTVO ZA FINANCE	434.832.314	337.951.991	22.097.016	5,08	6,54	419.383.595
213	MINISTRSTVO ZA GOSPODARSKI RAZVOJ IN TEHNOLOGIJO	81.843.409	169.431.580	87.177.609	106,52	51,45	115.467.234
243	MINISTRSTVO ZA INFRASTRUKTURO	3.892.714	13.996.616	10.000.000	256,89	71,45	10.000.000
255	MINISTRSTVO ZA OKOLJE IN PROSTOR	400.000	182.596	182.596	45,65	100,00	400.000
C	**Račun financiranja**	**3.731.736.602**	**3.805.523.205**	**2.672.551.383**	**71,62**	**70,23**	**3.407.163.108**
2	VLADNI PRORAČUNSKI UPORABNIKI	3.731.736.602	3.805.523.205	2.672.551.383	71,62	70,23	3.407.163.108
16	MINISTRSTVO ZA FINANCE	3.731.736.602	3.805.523.205	2.672.551.383	71,62	70,23	3.407.163.108

Priloga 3:

PRORAČUNSKA REZERVA V OBDOBJU JANUAR–JUNIJ 2021

PRORAČUNSKA REZERVA V OBDOBJU JANUAR-JUNIJ 2021

v EUR

	OBLIKOVANJE - OBVEZNOSTI	PP	CELOTNA OBVEZNOST	OBLIKOVANJE - OBVEZNOSTI V LETU 2021 (prevzete obveznosti preteklih let in nove obveznosti)			REALIZACIJA NA PODRAČUNU 1. 1. - 30. 6. 2021
				PRENOS SREDSTEV IZ PRETEKLIH LET	SREDSTVA V LETU 2021	SKUPAJ SREDSTVA V LETU 2021	
1	2	3	4	5	6	7=5+6	8
1.	**OBLIKOVANJE PRORAČUNSKE REZERVE (od 1.1. do 1.5.):**			**135.446.089,50**	**12.000.284,39**	**147.446.373,89**	**147.446.373,89**
1.1.	Prenos sredstev preteklega leta:			135.446.089,50		135.446.089,50	135.446.089,50
	- stanje sredstev proračunske rezerve 1. 1. 2021			135.446.089,50		135.446.089,50	135.446.089,50
1.2.	Oblikovanje sredstev s proračunom RS za leto 2021				10.000.000,00	10.000.000,00	10.000.000,00
1.3.	Obresti iz naslova vezanih sredstev proračunske rezerve				0,00	0,00	0,00
1.4.	Vračila fizičnih oseb in "NRN 2003"				284,39	284,39	284,39
1.5.	Vračilo Univerze v Lj., Inštituta za mikrobiologijo				2.000.000,00	2.000.000,00	2.000.000,00
				PRENOS OBVEZNOSTI IZ PRETEKLIH LET	NOVE OBVEZNOSTI V LETU 2021	SKUPAJ OBVEZNOSTI V LETU 2021	
2.	**OBVEZNOSTI IZ PRORAČUNSKE REZERVE (2.1. + 2.2.):**			**445.436,00**	**144.357.440,01**	**144.802.876,01**	**132.883.666,55**
2.1.	**OBVEZNOSTI PO SKLEPIH VLADE RS (od 2.1.1. do 2.1.22.):**			**445.436,00**	**133.357.440,01**	**133.802.876,01**	**132.883.666,55**
2.1.1.	MO-URSZR - pomoč Republiki Hrvaški ob potresu 22. 3. 2020 Sklep Vlade RS, št. 84300-6/2020/3 z dne 23. 3. 2020	**10056**	107.000,00	107.000,00	0,00	107.000,00	107.000,00
2.1.2.	MO-URSZR - materialna pomoč R. Kosovo za preprečevanje širitve pandemije COVID-19 Sklep Vlade RS, št. 51105-10/2020/4 z dne 27. 8. 2020 Sklep Vlade RS, št. 41012-93/2020/3 z dne 13. 10. 2020	**10072**	102.040,00	102.040,00	0,00	102.040,00	0,00
2.1.3.	MO-URSZR - materialna pomoč Črni gori za preprečevanje širitve pandemije COVID-19 Sklep Vlade RS, št. 51105-11/2020/4 z dne 27. 8. 2020 Sklep Vlade RS, št. 41012-93/2020/3 z dne 13. 10. 2020	**10073**	102.040,00	102.040,00	0,00	102.040,00	0,00
2.1.4.	MO-URSZR - materialna pomoč centru za migrante na Lezbosu Sklep Vlade RS, št. 51105-12/2020/2 z dne 23. 9. 2020 Sklep Vlade RS, št. 41012-93/2020/3 z dne 13. 10. 2020	**10074**	137.500,00	130.000,00	0,00	130.000,00	129.999,99
2.1.5.	MO-URSZR - neurje s poplavami in točo med 29.6. in 1.7.2020 Sklep Vlade RS, št. 84400-4/2020/3 z dne 8. 10. 2020	**10075**	508,00	32,00	0,00	32,00	0,00
2.1.6.	MO-URSZR - neurje s poplavami in točo med 29.7. in 30.7.2020 Sklep Vlade RS, št. 84400-5/2020/3 z dne 29. 10. 2020	**10076**	4.596,00	4.324,00	0,00	4.324,00	2.188,00
2.1.7.	MO-URSZR - neurje s poplavami 3. in 6. avgustom 2020 Sklep Vlade RS, št. 84400-6/2020/3 z dne 19. 11. 2020	**10079**	1.048,00	0,00	1.048,00	1.048,00	960,00

v EUR

	OBLIKOVANJE - OBVEZNOSTI	PP	CELOTNA OBVEZNOST	OBLIKOVANJE - OBVEZNOSTI V LETU 2021 (prevzete obveznosti preteklih let in nove obveznosti)			REALIZACIJA NA PODRAČUNU 1. 1. - 30. 6. 2021
				PRENOS SREDSTEV IZ PRETEKLIH LET	SREDSTVA V LETU 2021	SKUPAJ SREDSTVA V LETU 2021	
1	2	3	4	5	6	7=5+6	8
2.1.8.	MO-URSZR - pomoč R. Hrvaški ob potresu 29. 12. 2020 Sklep Vlade RS, št. 51105-1/2021/2 z dne 14. 1. 2021	**10080**	210.000,00	0,00	200.000,00	200.000,00	122.133,91
2.1.9.	Pokrivanje izpada prihodkov v študentskih domovih - 130. čl. ZIUOPDVE - COVID-19 Sklep Vlade RS, št. 41012-11/2021/3 z dne 4. 3. 2021	**10081**	1.166.798,79	0,00	1.166.798,79	1.166.798,79	1.166.798,79
2.1.10.	Pokrivanje omejenega obsega storitev dijaških domov - 84. čl. ZIUOOPE - COVID-19 Sklep Vlade RS, št. 41012-11/2021/3 z dne 4. 3. 2021	**10082**	496.496,11	0,00	496.496,11	496.496,11	496.496,11
2.1.11.	Interventni ukrep povračila nadomestila plače - začasno čakanje na delo - 26. čl. ZIUZEOP - COVID-19 Sklep Vlade RS, št. 41012-11/2021/3 z dne 4. 3. 2021	**10083**	43.855.843,45	0,00	43.855.843,45	43.855.843,45	43.855.843,45
2.1.12.	MO-URSZR - neurja za vetrom in točo 30. avgust 2020 Sklep Vlade RS, št. 84400-1/2021/3 z dne 11. 2. 2021	**10084**	6.552,00	0,00	6.552,00	6.552,00	6.228,00
2.1.13.	MO-URSZR - intervencijski stroški RKS - okt.-dec. 2020 Sklep Vlade RS, št. 84300-3/2021/3 z dne 24. 3. 2021	**10086**	152.785,66	0,00	152.785,66	152.785,66	152.785,66
2.1.14.	MO-URSZR - pomoč Črni gori - COVID-19 Sklep Vlade RS, št. 51105-3/2021/3 z dne 8. 4. 2021	**10087**	107.350,00	0,00	107.350,00	107.350,00	780,00
2.1.15.	MO-URSZR - pomoč Severni Makedoniji - COVID-19 Sklep Vlade RS, št. 51105-3/2021/3 z dne 8. 4. 2021	**10088**	115.000,00	0,00	115.000,00	115.000,00	850,00
2.1.16.	MO-URSZR - pomoč Srbiji - COVID-19 Sklep Vlade RS, št. 51105-3/2021/3 z dne 8. 4. 2021	**10089**	120.300,00	0,00	120.300,00	120.300,00	750,00
2.1.17.	MO-URSZR - neurja s poplavami med 6. in 9.12.2020 Sklep Vlade RS, št. 84400-2/2021/3 z dne 15. 4. 2021	**10090**	788,00	0,00	788,00	788,00	772,00
2.1.18.	MO-URSZR - potres 29. 12. 2021 Sklep Vlade RS, št. 84400-3/2021/3 z dne 5. 5. 2021	**10092**	7.852,00	0,00	7.852,00	7.852,00	4.208,00
2.1.19.	Pomoč gospodarskim subjektom za izvedbo hitrih testov 106. čl. ZIUPOPDVE - COVID-19 Sklep Vlade RS, št. 41012-8/2021/3 z dne 17. 2. 2021	**211077**	6.363.553,00	0,00	6.363.553,00	6.363.553,00	6.072.799,64
2.1.20.	Pomoč športnim zvezam za izvedbo hitrih testov 122. čl. ZIUPOPDVE - COVID-19 Sklep Vlade RS, št. 41012-8/2021/3 z dne 17. 2. 2021 Sklep Vlade RS, št. 41012-13/2021/4 z dne 11. 3. 2021	**211079**	763.073,00	0,00	763.073,00	763.073,00	763.073,00

v EUR

	OBLIKOVANJE - OBVEZNOSTI	PP	CELOTNA OBVEZNOST	OBLIKOVANJE - OBVEZNOSTI V LETU 2021 (prevzete obveznosti preteklih let in nove obveznosti)			REALIZACIJA NA PODRAČUNU 1. 1. - 30. 6. 2021
				PRENOS SREDSTEV IZ PRETEKLIH LET	SREDSTVA V LETU 2021	SKUPAJ SREDSTVA V LETU 2021	
1	2	3	4	5	6	7=5+6	8
2.1.21.	Izredna pomoč v obliki mesečnega temeljnega dohodka - 89. čl. ZZUOOP - COVID-19 Sklep Vlade RS, št. 41012-13/2021/4 z dne 11. 3. 2021	**211157**	30.000.000,00	0,00	30.000.000,00	30.000.000,00	30.000.000,00
2.1.22.	Delno povračilo nekritih fiksnih stroškov 109. čl. ZIUOPDVE - COVID-19 Sklep Vlade RS, št. 41012-13/2021/4 z dne 11. 3. 2021	**211158**	50.000.000,00	0,00	50.000.000,00	50.000.000,00	50.000.000,00
2.2.	**OBVEZNOSTI PO ZAKONIH (od 2.2.1. do 2.2.1.):**			**0,00**	**11.000.000,00**	**11.000.000,00**	**0,00**
2.2.1.	**Zakon o odpravi posledic naravnih nesreč - Uradni list RS št. 114/05, 90/07, 102/07, 40/12 - ZUJF in 17/14 (2.2.1.1.):**						
2.2.1.1.	**Program odprave posledic neposredne škode na stvareh zaradi poletnih neurij s poplavami v letu 2020** **Sklep Vlade RS, 41008-1/2021/3 z dne 19. 5. 2021**						
	MOP - poletna neurja s poplavami v letu 2020	**10091**	11.000.000,00	0,00	11.000.000,00	11.000.000,00	0,00

Priloga 4:

SPLOŠNA PRORAČUNSKA REZERVACIJA V OBDOBJU JANUAR–JUNIJ 2021

SPLOŠNA PRORAČUNSKA REZERVACIJA V OBDOBJU JANUAR-JUNIJ 2021

v EUR

	PP 7608 - TEKOČA PRORAČUNSKA REZERVA	ZNESEK
1	2	3
1.	**OBLIKOVANJE SREDSTEV (1.1. + 1.2.):**	**115.909.344,16**
1.1.	**S PRORAČUNOM ZA LETO 2021**	**59.800.000,00**
1.2.	**PRERAZPOREJENE PRAVICE PORABE PO SKLEPIH VLADE RS (od 1.2.1. do 1.2.5.):** na podlagi drugega odstavka 28. čl. ZIPRS2122	**56.109.344,16**
1.2.1.	**MINISTRSTVO ZA NOTRANJE ZADEVE** Sklep Vlade RS 41012-9/2021/3 z dne 24. 2. 2021	**3,03**
1.2.2.	**MINISTRSTVO ZA ZUNANJE ZADEVE** Sklep Vlade RS 41012-28/2021/3 z dne 5. 5. 2021	**18.180,10**
1.2.3.	**MINISTRSTVO ZA FINANCE** Sklep Vlade RS 41012-29/2021/2 z dne 7. 5. 2021	**56.085.882,08**
1.2.4.	**MINISTRSTVO ZA ZUNANJE ZADEVE** Sklep Vlade RS 41012-33/2021/2 z dne 27. 5. 2021	**1.515,21**
1.2.5.	**MINISTRSTVO ZA NOTRANJE ZADEVE** Sklep Vlade RS 41012-38/2021/3 z dne 3. 6. 2021	**3.763,74**
2.	**RAZPOREJENE PRAVICE PORABE PO SKLEPIH VLADE RS (od 2.1. do 2.31.):** na podlagi tretjega odstavka 42. čl. ZJF	**91.726.824,70**
2.1.	**GENERALNI SEKRETARIAT VLADE RS** Sklep Vlade RS 41012-1/2021/3, z dne 5. 1. 2021 - obnova Hotela Brdo	**3.379.000,00**
2.2.	**MINISTRSTVO ZA FINANCE** Sklep Vlade RS 41012-4/2021/2 z dne 25. 1. 2021 - izredna pomoč v obliki mesečnega temeljnega dohodka - 89. čl. ZZUOOP - COVID-19	**13.000.000,00**
2.3.	**MINISTRSTVO ZA FINANCE** Sklep Vlade RS 41012-5/2021/2 z dne 25. 1. 2021 - izplačilo mesečnega temeljnega dohodka za verske uslužbence 111. čl. ZIUPOPDVE - COVID-19	**1.680.000,00**
2.4.	**PRORAČUNSKI UPORABNIKI** Sklep Vlade RS 41012-5/2021/2 z dne 25. 1. 2021 - dodatki po 123. čl. ZIUOPDVE - COVID-19	**23.255.355,58**
2.5.	**MINISTRSTVO ZA KMETIJSTVO, GOZDARSTVO IN PREHRANO** Sklep Vlade RS 41012-6/2021/3 z dne 4. 2. 2021 - dodatki po 123. čl. ZIUOPDVE - COVID-19	**1.100.853,55**
2.6.	**UPRAVNE ENOTE** Sklep Vlade RS 41012-6/2021/3 z dne 4. 2. 2021 - dodatki po 123. čl. ZIUOPDVE - COVID-19	**467.830,00**
2.7.	**MINISTRSTVO ZA DELO, DRUŽINO, SOCIALNE ZADEVE IN ENAKE MOŽNOSTI** Sklep Vlade RS 41012-7/2021/3 z dne 11. 2. 2021 - varovalna oprema za zaposlene v socialnem varstvu in dezinfekcija 82. čl. ZZUOOP - COVID-19	**4.168.727,53**
2.8.	**MINISTRSTVO ZA DELO, DRUŽINO, SOCIALNE ZADEVE IN ENAKE MOŽNOSTI** Sklep Vlade RS 41012-7/2021/3 z dne 11. 2. 2021 - začasno denarno nadomestilo 97. čl. ZIUPOPDVE - COVID-19	**837.966,17**

v EUR

	PP 7608 - TEKOČA PRORAČUNSKA REZERVA	ZNESEK
1	2	3
2.9.	**MINISTRSTVO ZA INFRASTRUKTURO**	**750.000,00**
	Sklep Vlade RS 41012-8/2021/3 z dne 17. 2. 2021	
	- terminalne pristojbine za navigacijske službe - 72. čl. ZIUPOPDVE - COVID-19	
2.10.	**MINISTRSTVO ZA IZOBRAŽEVANJE, ZNANOST IN ŠPORT**	**440.894,81**
	Sklep Vlade RS 41012-8/2021/3 z dne 17. 2. 2021	
	- pokrivanje izpada plačil staršev za vrtce - 102. člen ZZUOOP-COVID-19	129,16
	- pokrivanje izpada plačil staršev za zasebne vrtce - 127. člen ZIUOPDVE - COVID-19	440.765,65
2.11.	**MINISTRSTVO ZA IZOBRAŽEVANJE, ZNANOST IN ŠPORT**	**5.842.770,71**
	Sklep Vlade RS 41012-8/2021/3 z dne 17. 2. 2021	
	- pokrivanje izpada plačil staršev za javne vrtce - 126.člen ZIUOPDVE - COVID-19	5.842.208,58
	- pokrivanje izpada plačil staršev za zasebne vrtce - 127.člen ZIUOPDVE - COVID-19	562,13
2.12.	**MINISTRSTVO ZA DELO, DRUŽINO, SOCIALNE ZADEVE IN ENAKE MOŽNOSTI**	**397.135,31**
	Sklep Vlade RS 41012-8/2021/3 z dne 17. 2. 2021	
	- povračilo stroškov oskrbnine 84. čl. ZZUOOP - COVID-19	
2.13.	**MINISTRSTVO ZA DELO, DRUŽINO, SOCIALNE ZADEVE IN ENAKE MOŽNOSTI**	**329.348,42**
	Sklep Vlade RS 41012-8/2021/3 z dne 17. 2. 2021	
	- strateška zaloga varovalne opreme za izvajalce socialnega varstva 81. čl. ZZUOOP - COVID-19	
2.14.	**MINISTRSTVO ZA OBRAMBO**	**3.440.000,00**
	Sklep Vlade RS 41012-9/2021/3 z dne 24. 2. 2021	
	- prostovoljna gasilska društva	
2.15.	**MINISTRSTVO ZA ZDRAVJE**	**100.000,00**
	Sklep Vlade RS 41012-12/2021/3 z dne 9. 3. 2021	
	- stroški mrliško pregledne službe	
2.16.	**MINISTRSTVO ZA IZOBRAŽEVANJE, ZNANOST IN ŠPORT**	**375.000,00**
	Sklep Vlade RS 41012-9/2021/3 z dne 24. 2. 2021	
	- enkratni solidarnostni dodatek študentom, ki se izobražujejo v tujini - 61. čl. ZDUOP - COVID-19	
2.17.	**URAD VLADE ZA KOMUNICIRANJE**	**50.000,00**
	Sklep Vlade RS št. 41012-17/2021/3, z dne 18. 3. 2021	
	- dokumentarni film o Sloveniji	
2.18.	**GENERALNI SEKRETARIAT VLADE RS**	**170.000,00**
	Sklep Vlade RS št. 41012-24/2021/2, z dne 15. 4. 2021	
	- državna proslava	
2.19.	**DRŽAVNI ZBOR**	**478.965,32**
	Sklep Vlade RS 41012-29/2021/2 z dne 7. 5. 2021	
	- strokovna pomoč poslancem	
2.20.	**GENERALNI SEKRETARIAT VLADE RS**	**350.000,00**
	Sklep Vlade RS 41012-29/2021/2 z dne 7. 5. 2021	
	- izdelava spominskih medalj ob 30-letnici samostojne in neodvisne države RS	
2.21.	**MINISTRSTVO ZA OKOLJE IN PROSTOR**	**1.005.562,00**
	Sklep Vlade RS 41012-29/2021/2 z dne 7. 5. 2021	
	- sofinanciranje občinskih projektov v Triglavskem narodnem parku	
2.22.	**URAD VLADE ZA KOMUNICIRANJE**	**120.000,00**
	Sklep Vlade RS 41012-29/2021/2 z dne 7. 5. 2021	
	- publikaciji za promocijo in počastitev 30. obletnice samostojnosti Slovenije	
2.23.	**GENERALNI SEKRETARIAT VLADE RS**	**230.000,00**
	Sklep Vlade RS 41012-33/2021/3 z dne 27. 5. 2021	
	- film, organizacija drž. proslav in dogodkov v okviru počastitve 30. oblet. razglasitve in obrambne samostojne RS	

v EUR

	PP 7608 - TEKOČA PRORAČUNSKA REZERVA	ZNESEK
1	2	3
2.24.	**MINISTRSTVO ZA OKOLJE IN PROSTOR**	**700.000,00**
	Sklep Vlade RS 41012-34/2021/3 z dne 27. 5. 2021	
	- vračilo začasno prerazporejenih sredstev (programi odprave posledic naravnih nesreč)	
2.25.	**MINISTRSTVO ZA KULTURO**	**1.219.613,83**
	Sklep Vlade RS 41012-34/2021/3 z dne 27. 5. 2021	
	- vračilo začasno prerazporejenih sredstev (investicije v kulturi, umetniški program v javnih zavodih)	
2.26.	**MINISTRSTVO ZA ZDRAVJE**	**4.447.181,53**
	Sklep Vlade RS 41012-33/2021/3 z dne 27. 5. 2021	
	- izvajanje mrliško pregledne službe	555.839,22
	- obvezno zdravstveno zavarovanje socialno ogroženih	3.891.342,31
2.27.	**MINISTRSTVO ZA ZDRAVJE**	**3.968.494,14**
	Sklep Vlade RS 41012-40/2021/3 z dne 10. 6. 2021	
	- izvajanje mrliško pregledne službe	79.944,00
	- obvezno zdravstveno zavarovanje socialno ogroženih	3.888.550,14
2.28.	**DRŽAVNA VOLILNA KOMISIJA**	**4.521.500,00**
	Sklep Vlade RS 41012-39/2021/3 z dne 10. 6. 2021	
	- izvedba zakonodajnega referenduma o Zakonu o spremembah in dopolnitvah Zakona o vodah	
2.29.	**MINISTRSTVO ZA FINANCE**	**12.693.797,46**
	Sklep Vlade RS 41012-40/2021/3 z dne 10. 6. 2021	
	- sredstva za uravnoteženje razvitosti občin	
2.30.	**MINISTRSTVO ZA ZDRAVJE**	**77.542,67**
	Sklep Vlade RS 41012-41/2021/3 z dne 17. 6. 2021	
	- izvajanje mrliško pregledne službe	
2.31.	**MINISTRSTVO ZA ZDRAVJE***	**2.129.285,67**
	Sklep Vlade RS 41012-43/2021/3 z dne 30. 6. 2021	
	- obvezno zdravstveno zavarovanje socialno ogroženih	1.917.275,01
	- stroški izvajanja mrliško pregledne službe	212.010,66
3.	**RAZPOLOŽLJIVA SREDSTVA ZA RAZPOREJANJE (1. - 2.)**	**24.182.519,46**

* Sklep Vlade RS 41012-43/2021/3 z dne 30. 6. 2021 je bil knjižen 1. 7. 2021

PRORAČUNSKA REZERVACIJA ZA PREDSEDOVANJE SVETU EU
V OBDOBJU JANUAR-JUNIJ 2021

v EUR

	PP 170015 - REZERVA ZA STROŠKE PREDSEDOVANJA SVETU EU	ZNESEK
1	2	3
1.	**OBLIKOVANJE SREDSTEV (1.1. + 1.2.):**	**11.948.886,00**
1.1.	**S PRORAČUNOM RS ZA LETO 2021**	**11.948.886,00**
1.2.	**PRERAZPOREJENE PRAVICE PORABE PO SKLEPIH VLADE RS:** na podlagi drugega odstavka 28. čl. ZIPRS2122	**0,00**
2.	**RAZPOREJENE PRAVICE PORABE PO SKLEPIH VLADE RS (od 2.1. do 2.25.):** na podlagi tretjega odstavka 42. čl. ZJF	**5.538.971,40**
2.1.	**MINISTRSTVO ZA IZOBRAŽEVANJE, ZNANOST IN ŠPORT** Sklep Vlade RS 41012-4/2021/2 z dne 25. 1. 2021	**46.915,00**
2.2.	**MINISTRSTVO ZA JAVNO UPRAVO** Sklep Vlade RS 41012-11/2021/3 z dne 4. 3. 2021	**372.000,00**
2.3.	**MINISTRSTVO ZA PRAVOSODJE** Sklep Vlade RS 41012-11/2021/3 z dne 4. 3. 2021	**8.088,54**
2.4.	**MINISTRSTVO ZA ZUNANJE ZADEVE** Sklep Vlade RS 41012-11/2021/3 z dne 4. 3. 2021	**780.500,00**
2.5.	**GENERALNI SEKRETARIAT VLADE** Sklep Vlade RS 41012-15/2021/3 z dne 17. 3. 2021	**186.252,00**
2.6.	**MINISTRSTVO ZA FINANCE** Sklep Vlade RS 41012-16/2021/3 z dne 23. 3. 2021	**750,00**
2.7.	**MINISTRSTVO ZA ZUNANJE ZADEVE** Sklep Vlade RS 41012-19/2021/3 z dne 30. 3. 2021	**450.000,00**
2.8.	**MINISTRSTVO ZA NOTRANJE ZADEVE** Sklep Vlade RS 41012-20/2021/3 z dne 31. 3. 2021	**757.929,82**
2.9.	**MINISTRSTVO ZA FINANCE** Sklep Vlade RS 41012-23/2021/3 z dne 15. 4. 2021	**21.850,20**
2.10.	**MINISTRSTVO ZA OKOLJE IN PROSTOR** Sklep Vlade RS 41012-25/2021/3 z dne 20. 4. 2021	**10.411,08**
2.11.	**MINISTRSTVO ZA KMETIJSTVO, GOZDARSTVO IN PREHRANO** Sklep Vlade RS 41012-27/2021/3 z dne 28. 4. 2021	**14.100,15**
2.12.	**MINISTRSTVO ZA OKOLJE IN PROSTOR** Sklep Vlade RS 41012-27/2021/3 z dne 28. 4. 2021	**70.000,00**
2.13.	**GENERALNI SEKRETARIAT VLADE** Sklep Vlade RS 41012-28/2021/3 z dne 5. 5. 2021	**45.750,00**
2.14.	**MINISTRSTVO ZA NOTRANJE ZADEVE** Sklep Vlade RS 41012-28/2021/3 z dne 5. 5. 2021	**5.761,80**
2.15.	**MINISTRSTVO ZA GOSPODARSKI RAZVOJ IN TEHNOLOGIJO** Sklep Vlade RS 41012-29/2021/2 z dne 7. 5. 2021	**19.862,94**

v EUR

	PP 170015 - REZERVA ZA STROŠKE PREDSEDOVANJA SVETU EU	ZNESEK
1	2	3
2.16.	**MINISTRSTVO ZA ZUNANJE ZADEVE** Sklep Vlade RS 41012-31/2021/3 z dne 19. 5. 2021	**77.718,00**
2.17.	**MINISTRSTVO ZA JAVNO UPRAVO** Sklep Vlade RS 41012-31/2021/3 z dne 19. 5. 2021	**495.401,00**
2.18.	**GENERALNI SEKRETARIAT VLADE** Sklep Vlade RS 41012-31/2021/3 z dne 19. 5. 2021	**342.428,90**
2.19.	**INTERNO** Sklep Vlade RS 41012-32/2021/4 z dne 25. 5. 2021	
2.20.	**MINISTRSTVO ZA INFRASTRUKTURO** Sklep Vlade RS 41012-33/2021/3 z dne 27. 5. 2021	**84.532,34**
2.21.	**MINISTRSTVO ZA PRAVOSODJE** Sklep Vlade RS 41012-38/2021/3 z dne 3. 6. 2021	**23.910,45**
2.22.	**MINISTRSTVO ZA IZOBRAŽEVANJE, ZNANOST IN ŠPORT** Sklep Vlade RS 41012-38/2021/3 z dne 3. 6. 2021	**68.628,00**
2.23.	**MINISTRSTVO ZA OBRAMBO** Sklep Vlade RS 41012-38/2021/3 z dne 3. 6. 2021	**622.894,00**
2.24.	**MINISTRSTVO ZA ZUNANJE ZADEVE** Sklep Vlade RS 41012-41/2021/3 z dne 17. 6. 2021	**193.413,50**
2.25.	**GENERALNI SEKRETARIAT VLADE*** Sklep Vlade RS 41012-43/2021/3 z dne 30. 6. 2021	**830.873,68**
3.	**VRAČILO NEPORABLJENIH PRAVIC PORABE PO SKLEPIH VLADE RS (od 3.1. do 3.1.):** na podlagi drugega odstavka 28. čl. ZIPRS2122	**0,00**
4.	**RAZPOLOŽLJIVA SREDSTVA ZA RAZPOREJANJE (1.+3.- 2.)**	**6.409.914,60**

* Sklep Vlade RS 41012-43/2021/3 z dne 30. 6. 2021 je bil knjižen 1. 7. 2021

PRORAČUNSKA REZERVACIJA ZA FINANCIRANJE SKUPNIH EVROPSKIH POLITIK - EU V LETU 2021
V OBDOBJU JANUAR-JUNIJ 2021

v EUR

	PP 180015 - REZERVACIJA ZA FINANCIRANJE SKUPNIH EVROPSKIH POLITIK - EU	ZNESEK
1	2	3
1.	**OBLIKOVANJE SREDSTEV (1.1. + 1.2.):**	**8.704.898,00**
1.1.	**S PRORAČUNOM ZA LETO 2021**	**8.704.898,00**
1.2.	**PRERAZPOREJENE PRAVICE PORABE PO SKLEPIH VLADE RS:** na podlagi drugega odstavka 28. čl. ZIPRS2122	**0,00**
2.	**RAZPOREJENE PRAVICE PORABE PO SKLEPIH VLADE RS (od 2.1. do 2.2.):** na podlagi tretjega odstavka 42. čl. ZJF	**8.222.022,28**
2.1.	**DRŽAVNA REVIZIJSKA KOMISIJA** Sklep Vlade RS št. 41012-17/2021/3, z dne 18. 3. 2021	**33.242,28**
2.2.	**MINISTRSTVO ZA OBRAMBO** Sklep Vlade RS št. 41012-24/2021/2, z dne 15. 4. 2021	**8.188.780,00**
3.	**VRAČILO NEPORABLJENIH PRAVIC PORABE PO SKLEPIH VLADE RS:** na podlagi drugega odstavka 28. čl. ZIPRS2122	**0,00**
4.	**RAZPOLOŽLJIVA SREDSTVA ZA RAZPOREJANJE (1.+3.- 2.)**	**482.875,72**

PRORAČUNSKA REZERVACIJA ZA FINANCIRANJE SKUPNIH EVROPSKIH POLITIK -
- SLOVENSKA UDELEŽBA V LETU 2021 V OBDOBJU JANUAR-JUNIJ 2021

v EUR

	PP 180016 - REZERVACIJA ZA FINANCIRANJE SKUPNIH EVROPSKIH POLITIK - SLOVENSKA UDELEŽBA	ZNESEK
1	2	3
1.	**OBLIKOVANJE SREDSTEV (1.1. + 1.2.):**	**1.301.163,00**
1.1.	**S PRORAČUNOM ZA LETO 2021**	**1.301.163,00**
1.2.	**PRERAZPOREJENE PRAVICE PORABE PO SKLEPIH VLADE RS:** na podlagi drugega odstavka 28. čl. ZIPRS2122	**0,00**
2.	**RAZPOREJENE PRAVICE PORABE PO SKLEPIH VLADE RS (od 2.1. do 2.1.):** na podlagi tretjega odstavka 42. čl. ZJF	**1.301.163,00**
2.1.	**MINISTRSTVO ZA OBRAMBO** Sklep Vlade RS št. 41012-24/2021/2, z dne 15. 4. 2021	**1.301.163,00**
3.	**VRAČILO NEPORABLJENIH PRAVIC PORABE PO SKLEPIH VLADE RS:** na podlagi drugega odstavka 28. čl. ZIPRS2122	**0,00**
4.	**RAZPOLOŽLJIVA SREDSTVA ZA RAZPOREJANJE (1.+3.- 2.)**	**0,00**

REZERVA ZA OBVLADOVANJE POSLEDIC - COVID-19 V OBDOBJU JANUAR-JUNIJ 2021

v EUR

	PP 211013 - REZERVA ZA OBVLADOVANJE POSLEDIC - COVID-19	ZNESEK
1	2	3
1.	**OBLIKOVANJE SREDSTEV (1.1. + 1.2.):**	**1.354.712.426,00**
1.1.	**S PRORAČUNOM ZA LETO 2021 + OdPSD20–22-C + OdPSD20–22-D**	**1.351.212.426,00**
1.2.	**PRERAZPOREJENE PRAVICE PORABE PO SKLEPIH VLADE RS (od 1.2.1. do 1.2.1.):** na podlagi drugega odstavka 28. čl. ZIPRS2122	**3.500.000,00**
1.2.1.	**MINISTRSTVO ZA IZOBRAŽEVANJE, ZNANOST IN ŠPORT** Sklep Vlade RS 41012-9/2021/3 z dne 24. 2. 2021	**3.500.000,00**
2.	**RAZPOREJENE PRAVICE PORABE PO SKLEPIH VLADE RS (od 2.1. do 2.98.):** na podlagi tretjega odstavka 42. čl. ZJF	**1.347.901.400,69**
2.1.	**MINISTRSTVO ZA DELO, DRUŽINO, SOCIALNE ZADEVE IN ENAKE MOŽNOSTI** Sklep Vlade RS 41012-116/2020/3 z dne 5. 1. 2021 - interventni ukrep povračila nadomestila plače - začasno čakanje na delo - 26. čl. ZIUZEOP - COVID-19	**75.768.696,64**
2.2.	**MINISTRSTVO ZA FINANCE** Sklep Vlade RS 41012-116/2020/3 z dne 5. 1. 2021 - izredna pomoč v obliki mesečnega temeljnega dohodka - 89. čl. ZZUOOP - COVID-19	**52.000.000,00**
2.3.	**MINISTRSTVO ZA FINANCE** Sklep Vlade RS 41012-116/2020/3 z dne 5. 1. 2021 - izgubljeni dohodek 95. člen ZZUOOP - COVID-19	**600.000,00**
2.4.	**MINISTRSTVO ZA FINANCE** Sklep Vlade RS 41012-116/2020/3 z dne 5. 1. 2021 - delno povračilo nekritih fiksnih stroškov 109. čl. ZIUOPDVE - COVID-19	**100.000.000,00**
2.5.	**MINISTRSTVO ZA ZDRAVJE** Sklep Vlade RS 41012-2/2021/2 z dne 25. 1. 2021 - delovanje stalnega koordinacijskega telesa 42. čl. ZZUOOP – COVID-19	**100.000,00**
2.6.	**MINISTRSTVO ZA DELO, DRUŽINO, SOCIALNE ZADEVE IN ENAKE MOŽNOSTI** Sklep Vlade RS 41012-2/2021/2 z dne 25. 1. 2021 - interventni ukrep povračila nadomestila plače - odrejena karantena - 13. čl. ZIUPDV - COVID-19 - interventni ukrep povračila nadomestila plače - začasno čakanje na delo - 26. čl. ZIUZEOP - COVID-19	**28.918.239,50** 17.999.118,00 10.919.121,50
2.7.	**MINISTRSTVO ZA ZDRAVJE** Sklep Vlade RS 41012-2/2021/2 z dne 25. 1. 2021 - dodatki po 123. členu ZIUOPDVE – COVID-19	**32.261.425,39**
2.8.	**MINISTRSTVO ZA DELO, DRUŽINO, SOCIALNE ZADEVE IN ENAKE MOŽNOSTI** Sklep Vlade RS 41012-2/2021/2 z dne 25. 1. 2021 - strateška zaloga varovalne opreme za izvajalce socialnega varstva 81. čl ZZUOOP - COVID-19	**999.143,68**
2.9.	**MINISTRSTVO ZA ZDRAVJE** Sklep Vlade RS 41012-4/2021/2 z dne 25. 1. 2021 - povračila nadomestil obvez. zdrav. zavarovanja 56. čl. ZIUZEOP - COVID-19	**9.857,33**
2.10.	**MINISTRSTVO ZA IZOBRAŽEVANJE, ZNANOST IN ŠPORT** Sklep Vlade RS 41012-4/2021/2 z dne 25. 1. 2021 - pokrivanje omejenega obsega storitev dijaških domov – 84. čl. ZIUOOPE – COVID-19	**627.905,30**
2.11.	**MINISTRSTVO ZA ZDRAVJE** Sklep Vlade RS 41012-4/2021/2 z dne 25. 1. 2021 - dodatek pri delu s COVID 56. člen ZZUOOP – COVID-19	**18.944,39**

v EUR

	PP 211013 - REZERVA ZA OBVLADOVANJE POSLEDIC - COVID-19	ZNESEK
1	2	3
2.12.	**MINISTRSTVO ZA IZOBRAŽEVANJE, ZNANOST IN ŠPORT**	**12.302.100,00**
	Sklep Vlade RS 41012-4/2021/2 z dne 25. 1. 2021	
	- enkratni solidarnostni dodatek študentom višjih šol - 95. člen ZIUPOPDVE - COVID-19	1.470.300,00
	- enkratni solidarnostni dodatek študentom visokih šol - 95. člen ZIUPOPDVE - COVID-19	10.831.800,00
2.13.	**MINISTRSTVO ZA FINANCE**	**767.512,84**
	Sklep Vlade RS 41012-4/2021/2 z dne 25. 1. 2021	
	- plačilo prispevkov za pokojn. in invalid. zavarovanje - 33. člen ZIUZEOP - COVID-19	
2.14.	**MINISTRSTVO ZA DELO, DRUŽINO, SOCIALNE ZADEVE IN ENAKE MOŽNOSTI**	**1.481.364,53**
	Sklep Vlade RS 41012-4/2021/2 z dne 25. 1. 2021	
	- financiranje dodatnih kadrov v SVZ 36. čl. ZIUPDV - COVID-19	
2.15.	**MINISTRSTVO ZA DELO, DRUŽINO, SOCIALNE ZADEVE IN ENAKE MOŽNOSTI**	**2.871.060,17**
	Sklep Vlade RS 41012-4/2021/2 z dne 25. 1. 2021	
	- dodatki po 123. čl. ZIUOPDVE - zasebni izvajalci - COVID-19	
2.16.	**MINISTRSTVO ZA ZDRAVJE**	**244.626,33**
	Sklep Vlade RS 41012-4/2021/2 z dne 25. 1. 2021	
	- obvladovanje epidemije - COVID-19	
2.17.	**MINISTRSTVO ZA IZOBRAŽEVANJE, ZNANOST IN ŠPORT**	**7.110.643,07**
	Sklep Vlade RS 41012-4/2021/2 z dne 25. 1. 2021	
	- pokrivanje izpada plačil staršev za vrtce - 102. člen ZZUOOP-COVID-19	3.080,51
	- pokrivanje izpada plačil staršev za javne vrtce - 126. člen ZIUOPDVE - COVID-19	7.107.562,56
2.18.	**PRORAČUNSKI UPORABNIKI**	**49.573.341,64**
	Sklep Vlade RS 41012-4/2021/2 z dne 25. 1. 2021	
	- dodatki po 123. čl. ZIUOPDVE - COVID-19	
2.19.	**MINISTRSTVO ZA IZOBRAŽEVANJE, ZNANOST IN ŠPORT**	**267.106,49**
	Sklep Vlade RS 41012-4/2021/2 z dne 25. 1. 2021	
	- zaščitna oprema za zavode VIZ ter znanosti 101. člen ZZUOOP – COVID-19	
2.20.	**MINISTRSTVO ZA ZDRAVJE**	**8.018.799,39**
	Sklep Vlade RS 41012-4/2021/2 z dne 25. 1. 2021	
	- izvajanje mikrobioloških preiskav 41. člen ZZUOOP – COVID-19	
2.21.	**MINISTRSTVO ZA FINANCE**	**122.300.000,00**
	Sklep Vlade RS 41012-4/2021/2 z dne 25. 1. 2021	
	- izredna pomoč v obliki mesečnega temeljnega dohodka - 89. čl. ZZUOOP - COVID-19	20.500.000,00
	- izgubljeni dohodek 95. člen ZZUOOP - COVID-19 in konto 4112	1.800.000,00
	- delno povračilo nekritih fiksnih stroškov 109. čl. ZIUOPDVE - COVID-19	100.000.000,00
2.22.	**MINISTRSTVO ZA ZDRAVJE**	**469.052,05**
	Sklep Vlade RS 41012-5/2021/2 z dne 25. 1. 2021	
	- dodatki po 123. členu ZIUOPDVE - zasebni izvajalci - COVID-19	
2.23.	**MINISTRSTVO ZA DELO, DRUŽINO, SOCIALNE ZADEVE IN ENAKE MOŽNOSTI**	**16.784,76**
	Sklep Vlade RS 41012-5/2021/2 z dne 25. 1. 2021	
	- kritje izpada prihodkov zaradi nezasedenih kapacitet 83. čl. ZZUOOP - COVID-19	
2.24.	**MINISTRSTVO ZA ZDRAVJE**	**1.150.018,59**
	Sklep Vlade RS 41012-5/2021/2 z dne 25. 1. 2021	
	- dodatki po 123. členu ZIUOPDVE - zasebni izvajalci - COVID-19	
2.25.	**MINISTRSTVO ZA ZDRAVJE**	**336,42**
	Sklep Vlade RS 41012-5/2021/2 z dne 25. 1. 2021	
	- nadomestila prispevkov za zdrav. Zavarovanje 38. čl. ZIUZEOP - COVID-19	
2.26.	**MINISTRSTVO ZA IZOBRAŽEVANJE, ZNANOST IN ŠPORT**	**409.864,39**
	Sklep Vlade RS 41012-5/2021/2 z dne 25. 1. 2021	
	- dodatki po 123. čl. ZIUOPDVE - zasebni izvajalci - COVID-19	

v EUR

	PP 211013 - REZERVA ZA OBVLADOVANJE POSLEDIC - COVID-19	ZNESEK
1	2	3
2.27.	**MINISTRSTVO ZA ZDRAVJE**	**101.130,72**
	Sklep Vlade RS 41012-7/2021/3 z dne 11. 2. 2021	
	- dodatek pri delu s COVID 56. člen ZZUOOP – COVID-19	76.130,72
	- zagotavljanje kemijske varnosti – COVID-19	25.000,00
2.28.	**MINISTRSTVO ZA DELO, DRUŽINO, SOCIALNE ZADEVE IN ENAKE MOŽNOSTI**	**798.300,00**
	Sklep Vlade RS 41012-7/2021/3 z dne 11. 2. 2021	
	- povečan znesek DNO 94. čl. ZIUPOPDVE - COVID-19	
2.29.	**MINISTRSTVO ZA ZDRAVJE**	**622.674,00**
	Sklep Vlade RS 41012-7/2021/3 z dne 11. 2. 2021	
	- cepljenje proti gripi 38.čl. ZZUOOP-COVID-19	
2.30.	**MINISTRSTVO ZA FINANCE**	**27.090,55**
	Sklep Vlade RS 41012-8/2021/3 z dne 17. 2. 2021	
	- plačilo prispevkov za pokojnin. in invalid. zavarovanje - 33. člen ZIUZEOP - COVID-19	
2.31.	**URAD VLADE RS ZA KOMUNICIRANJE**	**105.000,00**
	Sklep Vlade RS 41012-8/2021/3 z dne 17. 2. 2021	
	- klicni center - študentsko delo - COVID-19	
2.32.	**MINISTRSTVO ZA DELO, DRUŽINO, SOCIALNE ZADEVE IN ENAKE MOŽNOSTI**	**26.977,48**
	Sklep Vlade RS 41012-8/2021/3 z dne 17. 2. 2021	
	- varovalna oprema za zaposlene v socialnem varstvu in dezinfekcija 82. čl. ZZUOOP - COVID-19	
2.33.	**PRORAČUNSKI UPORABNIKI**	**47.067.514,64**
	Sklep Vlade RS 41012-11/2021/3 z dne 4. 3. 2021	
	- dodatki po 123. čl. ZIUOPDVE - COVID-19	
2.34.	**MINISTRSTVO ZA FINANCE**	**397,61**
	Sklep Vlade RS 41012-11/2021/3 z dne 4. 3. 2021	
	- plačilo prispevkov za pokojn. in invalid. zavarovanje - 38. člen ZIUZEOP - COVID-19	
2.35.	**MINISTRSTVO ZA DELO, DRUŽINO, SOCIALNE ZADEVE IN ENAKE MOŽNOSTI**	**68.000,00**
	Sklep Vlade RS 41012-11/2021/3 z dne 4. 3. 2021	
	- financiranje dodatnih kadrov na ZRSZ 36. čl. ZIUPDV-COVID-19	
2.36.	**MINISTRSTVO ZA DELO, DRUŽINO, SOCIALNE ZADEVE IN ENAKE MOŽNOSTI**	**2.071.532,30**
	Sklep Vlade RS 41012-11/2021/3 z dne 4. 3. 2021	
	- dodatki po 123. čl. ZIUOPDVE - zasebni izvajalci - COVID-19	
2.37.	**MINISTRSTVO ZA DELO, DRUŽINO, SOCIALNE ZADEVE IN ENAKE MOŽNOSTI**	**499.785,56**
	Sklep Vlade RS 41012-11/2021/3 z dne 4. 3. 2021	
	- začasno denarno nadomestilo 97. čl. ZIUPOPDVE - COVID-19	
2.38.	**MINISTRSTVO ZA JAVNO UPRAVO**	**57.461,89**
	Sklep Vlade RS 41012-13/2021/4 z dne 11. 3. 2021	
	- financiranje stroškov NVO za obvladovanje epidemije - COVID-19	
2.39.	**MINISTRSTVO ZA FINANCE**	**282.000,00**
	Sklep Vlade RS 41012-13/2021/4 z dne 11. 3. 2021	
	- izgubljeni dohodek 95. člen ZZUOOP - COVID-19	
2.40.	**MINISTRSTVO ZA FINANCE**	**644.000,00**
	Sklep Vlade RS 41012-13/2021/4 z dne 11. 3. 2021	
	- izplačilo mesečnega temeljnega dohodka za verske uslužbence 111. čl. ZIUPOPDVE - COVID-19	
2.41.	**MINISTRSTVO ZA ZDRAVJE**	**3.078.309,87**
	Sklep Vlade RS 41012-13/2021/4 z dne 11. 3. 2021	
	- dodatki po 123. členu ZIUOPDVE - zasebni izvajalci - COVID-19	
2.42.	**MINISTRSTVO ZA IZOBRAŽEVANJE, ZNANOST IN ŠPORT**	**471.325,26**
	Sklep Vlade RS 41012-13/2021/4 z dne 11. 3. 2021	
	- zaščitna oprema za zavode VIZ ter znanosti - 101. člen ZZUOOP - COVID-19	

v EUR

	PP 211013 - REZERVA ZA OBVLADOVANJE POSLEDIC - COVID-19	ZNESEK
1	2	3
2.43.	**MINISTRSTVO ZA DELO, DRUŽINO, SOCIALNE ZADEVE IN ENAKE MOŽNOSTI**	**11.460,00**
	Sklep Vlade RS 41012-13/2021/4 z dne 11. 3. 2021	
	- enkratni solidarnostni dodatek za poklicne upokojence - 92. čl. ZIUPOPDVE - COVID-19	
2.44.	**MINISTRSTVO ZA FINANCE**	**492.643,22**
	Sklep Vlade RS 41012-21/2021/3 z dne 8. 4. 2021	
	izplačila unovčenih turističnih bonov - 35. člen ZIUOOPE - COVID-19	107.000,00
	izplačilo mesečnega temeljnega dohodka za verske uslužbence 111. čl. ZIUPOPDVE - COVID-19	385.643,22
2.45.	**MINISTRSTVO ZA FINANCE**	**105.304.400,00**
	Sklep Vlade RS 41012-29/2021/2 z dne 7. 5. 2021	
	- izplačila unovčenih turističnih bonov - 35. člen ZIUOOPE - COVID-19	236.000,00
	- izredna pomoč v obliki mesečnega temeljnega dohodka - 89. čl. ZZUOOP - COVID-19	42.260.000,00
	- izplačilo mesečnega temeljnega dohodka za verske uslužbence 111. čl. ZIUPOPDVE - COVID-19	261.400,00
	- izgubljeni dohodek 95. člen ZZUOOP - COVID-19	207.000,00
	- delno povračilo nekritih fiksnih stroškov 109. čl. ZIUOPDVE - COVID-19	60.000.000,00
	- pomoč športnim zvezam za izvedbo hitrih testov 122. čl. ZIUPOPDVE - COVID-19	225.000,00
	- subvencioniran del minimalne plače - 29. člen ZDUOP - COVID-19	2.115.000,00
2.46.	**MINISTRSTVO ZA DELO, DRUŽINO, SOCIALNE ZADEVE IN ENAKE MOŽNOSTI**	**1.875.849,76**
	Sklep Vlade RS 41012-29/2021/2 z dne 7. 5. 2021	
	- dodatek za delo v rizičnih razmerah direktorjem 125. čl. ZIUOPDVE - COVID-19	22.393,65
	- financiranje dodatnih kadrov v SVZ 36. čl. ZIUPDV - COVID-19	1.647.348,76
	- stroški vzpostavitve rdeče cone pri izvajalcu 98. čl. ZIUPOPDVE - COVID-19	146.426,22
	- pomoč humanitarnim organizacijam 38. čl. ZDUOP - COVID-19	59.681,13
2.47.	**MINISTRSTVO ZA INFRASTRUKTURO**	**4.430.502,91**
	Sklep Vlade RS 41012-29/2021/2 z dne 7. 5. 2021	
	- nadomestilo izvajalcem mestnega prevoza - 120. čl. ZZUOOP - COVID-19	4.175.802,91
	- nadomestilo izvajalcem občasnih prevozov s kombiniranimi vozili - 75. čl. ZIUPOPDVE - COVID-19	254.700,00
2.48.	**PRORAČUNSKI UPORABNIKI**	**111.058.913,39**
	Sklep Vlade RS 41012-29/2021/2 z dne 7. 5. 2021	
	- dodatki po 123. čl. ZIUOPDVE - COVID-19	
2.49.	**MINISTRSTVO ZA OKOLJE IN PROSTOR**	**495.922,51**
	Sklep Vlade RS 41012-29/2021/2 z dne 7. 5. 2021	
	- plačilo stroškov ravnanja z odpadno embalažo 100.a čl. ZIUZEOP - COVID-19	
2.50.	**MINISTRSTVO ZA JAVNO UPRAVO**	**1.393.802,00**
	Sklep Vlade RS 41012-29/2021/2 z dne 7. 5. 2021	
	- obvladovanje epidemije - COVID-19	
2.51.	**MINISTRSTVO ZA KMETIJSTVO, GOZDARSTVO IN PREHRANO**	**7.911.676,46**
	Sklep Vlade RS 41012-29/2021/2 z dne 7. 5. 2021	
	- finančno nadomestilo nosilcem dopolnilnih dejavnosti - 116. člen ZIUOPDVE - COVID-19	406.198,48
	- finančno nadomestilo pridelovalcem jabolk - 116.člen ZIUOPDVE - COVID-19	3.677.397,23
	- finančno nadomestilo proizvajalcem vina - 116. člen ZIUOPDVE - COVID-19	3.828.080,75
2.52.	**MINISTRSTVO ZA FINANCE**	**56.085.882,08**
	Sklep Vlade RS 41012-29/2021/2 z dne 7. 5. 2021	
	- pre-razporeditev na PP 7608	
2.53.	**INTERNO**	
	Sklep Vlade RS 41012-30/2021/4 z dne 18. 5. 2021	
	- dodatki po 123. čl. ZIUOPDVE - COVID-19	
2.54.	**MINISTRSTVO ZA IZOBRAŽEVANJE, ZNANOST IN ŠPORT**	**1.600.378,85**
	Sklep Vlade RS 41012-31/2021/4 z dne 19. 5. 2021	
	- pokrivanje izpada plačil staršev za vrtce - 102. člen ZZUOOP - COVID-19	1.943,69
	- pokrivanje izpada prihodkov v študentskih domovih - 130. čl. ZIUOPDVE - COVID-19	455.492,78
	- dodatki po 123. čl. ZIUOPDVE - zasebni izvajalci - COVID-19	1.142.942,38

v EUR

	PP 211013 - REZERVA ZA OBVLADOVANJE POSLEDIC - COVID-19	ZNESEK
1	2	3
2.55.	**MINISTRSTVO ZA INFRASTRUKTURO**	**312.330,00**
	Sklep Vlade RS 41012-31/2021/4 z dne 19. 5. 2021	
	- nadomestilo za avtobusne postaje - 76. čl. ZIUPOPDVE - COVID-19	
2.56.	**MINISTRSTVO ZA KMETIJSTVO, GOZDARSTVO IN PREHRANO**	**207.300,00**
	Sklep Vlade RS 41012-31/2021/4 z dne 19. 5. 2021	
	- enkratni solidarnostni dodatek za člane kmetije - 96. člen ZIUPOPDVE - COVID-19	
2.57.	**MINISTRSTVO ZA DELO, DRUŽINO, SOCIALNE ZADEVE IN ENAKE MOŽNOSTI**	**8.360.676,04**
	Sklep Vlade RS 41012-31/2021/4 z dne 19. 5. 2021	
	- kritje izpada prihodkov zaradi nezasedenih kapacitet 83. čl. ZZUOOP - COVID-19	4.311.443,23
	- povračilo stroškov oskrbnine 84. čl. ZZUOOP - COVID-19	294.860,50
	- dodatek za dijake in študente, ki delajo s COVID-19 bolniki 88. čl. ZIUPOPDVE - COVID-19	19.831,14
	- dodatki po 123. čl. ZIUOPDVE - zasebni izvajalci - COVID-19	2.037.174,54
	- solidarnostni dodatek za novorojence 101. čl. ZIUPOPDVE - COVID-19	528.000,00
	- povečan znesek DNO 94. čl. ZIUPOPDVE - COVID-19	824.800,00
	- pomoč humanitarnim organizacijam 38. čl. ZDUOP - COVID-19	205.873,42
	- strateška zaloga varovalne opreme za izvajalce socialnega varstva 81. čl. ZZUOOP - COVID-19	138.693,21
2.58.	**MINISTRSTVO ZA ZDRAVJE**	**5.916.322,00**
	Sklep Vlade RS 41012-31/2021/4 z dne 19. 5. 2021	
	- testiranje - 69. člen ZIUPOPDVE-COVID-19	
2.59.	**MINISTRSTVO ZA FINANCE**	**3.000.000,00**
	Sklep Vlade RS 41012-31/2021/4 z dne 19. 5. 2021	
	- izplačila unovčenih turističnih bonov - 35. člen ZIUOOPE - COVID-19	
2.60.	**MINISTRSTVO ZA FINANCE**	**72.262,95**
	Sklep Vlade RS 41012-31/2021/4 z dne 19. 5. 2021	
	- plačilo prispevkov za pokojn. in invalid. zavarovanje - 33. člen ZIUZEOP - COVID-19	
2.61.	**PRORAČUNSKI UPORABNIKI**	**53.432.390,09**
	Sklep Vlade RS 41012-31/2021/4 z dne 19. 5. 2021	
	- dodatki po 123. čl. ZIUOPDVE - COVID-19	
2.62.	**URAD VLADE ZA KOMUNICIRANJE**	**80.000,00**
	Sklep Vlade RS 41012-33/2021/3 z dne 27. 5. 2021	
	- klicni center - študentsko delo - COVID-19	
2.63.	**INTERNO**	
	Sklep Vlade RS 41012-32/2021/4 z dne 25. 5. 2021	
	- dodatki po 123. čl. ZIUOPDVE - COVID-19	
2.64.	**MINISTRSTVO ZA DELO, DRUŽINO, SOCIALNE ZADEVE IN ENAKE MOŽNOSTI**	**40.163.311,48**
	Sklep Vlade RS 41012-33/2021/3 z dne 27. 5. 2021	
	- financiranje dodatnih kadrov na ZRSZ 36. čl. ZIUPDV - COVID-19	54.991,97
	- dodatek za delo v rizičnih razmerah za udeležence javnih del 86. čl. ZIUPOPDVE - COVID-19	449.322,33
	- kritje stroškov namestitev 99. čl. ZIUPOPDVE- COVID-19	71.460,91
	- zunanje namestitve uporabnikov 83. čl. ZZUOOP - COVID-19	251.398,27
	- interventni ukrep povračila nadomestila plače - začasno čakanje na delo-26.čl. ZIUZEOP - COVID-19	39.336.138,00
2.65.	**PRORAČUNSKI UPORABNIKI**	**13.906.250,90**
	Sklep Vlade RS 41012-33/2021/3 z dne 27. 5. 2021	
	- dodatki po 123. čl. ZIUOPDVE - COVID-19	
2.66.	**MINISTRSTVO ZA ZDRAVJE**	**1.221.558,48**
	Sklep Vlade RS 41012-33/2021/3 z dne 27. 5. 2021	
	- dodatki po 123. členu ZIUOPDVE - zasebni izvajalci - COVID-19	

v EUR

	PP 211013 - REZERVA ZA OBVLADOVANJE POSLEDIC - COVID-19	ZNESEK
1	2	3
2.67.	**MINISTRSTVO ZA ZDRAVJE**	**9.704.054,56**
	Sklep Vlade RS 41012-33/2021/3 z dne 27. 5. 2021	
	- zagotavljanje sredstev ZZZS 31. člen ZIUPOPDVE - COVID-19	680.829,66
	- cepiva - COVID-19	1.817.444,43
	- cepljenje proti COVID-19 - 31. člen ZIUPOPDVE - COVID-19	412.379,62
	- dodatki po 87.členu ZIUPOPDVE - COVID-19	57.379,68
	- povračila nadomestil obvez. zdrav. zavarovanja 56. čl. ZIUZEOP - COVID-19	7.608,92
	- dodatek pri delu s COVID 56. čl. ZZUOOP - COVID-19	5.041.722,41
	- zagotavljanje sredstev ZZZS 31. člen ZIUPOPDVE - COVID-19	1.686.689,84
2.68.	**MINISTRSTVO ZA ZDRAVJE**	**125.943.298,17**
	Sklep Vlade RS 41012-34/2021/3 z dne 27. 5. 2021	
	- vračilo začasno prerazporejenih sredstev (sistemska ureditev zdravstvenega varstva, stabilizacija financiranja zdravstvenega varstva, testiranje - 69. čl. ZIUPOPDVE - COVID-19)	
2.69.	**MINISTRSTVO ZA INFRASTRUKTURO**	**30.869,10**
	Sklep Vlade RS 41012-38/2021/3 z dne 3. 6. 2021	
	- nadomestilo izvajalcem občasnega prevoza - 119. čl. ZZUOOP - COVID-19	
2.70.	**MINISTRSTVO ZA ZDRAVJE**	**12.493.861,47**
	Sklep Vlade RS 41012-38/2021/3 z dne 3. 6. 2021	
	- dodatki za direktorje 125. člen ZIUOPDVE - COVID-19	181.298,65
	- cepljenje proti COVID-19 - 31. člen ZIUPOPDVE - COVID-19	3.632.220,00
	- cepiva - COVID-19	702.000,00
	- dodatki za dijake in študente 88. čl. ZIUPOPDVE - COVID-19	5.656,64
	- financiranje telemedicine 68. člen ZIUPOPDVE - COVID-19	24.394,63
	- sobivanje starša 8. člen ZIUPOPDVE - COVID-19	191.729,21
	- uredba o izvajanju presejalnih programov za zgodnje odkrivanje okužb z virusom COVID-19	7.756.562,34
2.71.	**MINISTRSTVO ZA IZOBRAŽEVANJE, ZNANOST IN ŠPORT**	**49.846,54**
	Sklep Vlade RS 41012-38/2021/3 z dne 3. 6. 2021	
	- dodatki po 123. čl. ZIUOPDVE - zasebni izvajalci - COVID-19	
2.72.	**PRORAČUNSKI UPORABNIKI**	**19.243.861,89**
	Sklep Vlade RS 41012-38/2021/3 z dne 3. 6. 2021	
	- dodatki po 123. čl. ZIUOPDVE - COVID-19	
2.73.	**MINISTRSTVO ZA DELO, DRUŽINO, SOCIALNE ZADEVE IN ENAKE MOŽNOSTI**	**1.942.522,77**
	Sklep Vlade RS 41012-38/2021/3 z dne 3. 6. 2021	
	- začasno denarno nadomestilo 97. čl. ZIUPOPDVE - COVID-19	1.164.519,89
	- dodatki za nevarnost in posebne obremenitve za plačno skupino J 87. čl. ZIUPOPDVE - COVID-19	778.002,88
2.74.	**MINISTRSTVO ZA FINANCE**	**64.280.000,00**
	Sklep Vlade RS 41012-38/2021/3 z dne 3. 6. 2021	
	- izplačila unovčenih turističnih bonov - 35. čl. ZIUOOPE - COVID-19	10.000.000,00
	- izredna pomoči v obliki mesečnega temeljnega dohodka 89. čl. ZZUOOP - COVID-19	26.220.000,00
	- izplačilo mesečnega temeljnega dohodka za verske uslužbence 111. čl. ZIUPOPDVE - COVID-19	900.000,00
	- delno povračilo nekritih fiksnih stroškov 109. čl. ZIUOPDVE - COVID-19	24.000.000,00
	- pomoč športnim zvezam za izvedbo hitrih testov 122. čl. ZIUPOPDVE - COVID-19	410.000,00
	- subvencioniran del minimalne plače 29. čl. ZDUOP - COVID-19	2.750.000,00
2.75.	**MINISTRSTVO ZA DELO, DRUŽINO, SOCIALNE ZADEVE IN ENAKE MOŽNOSTI**	**1.071.903,50**
	Sklep Vlade RS 41012-38/2021/3 z dne 3. 6. 2021	
	- varovalna oprema za zaposlene v socialnem varstvu in dezinfekcija 82. člen ZZUOOP – COVID-19	
2.76.	**MINISTRSTVO ZA ZDRAVJE**	**4.159.727,87**
	Sklep Vlade RS 41012-40/2021/3 z dne 10. 6. 2021	
	- dodatki za direktorje 125. členu ZIUOPDVE - COVID-19	42.070,34
	- cepiva - COVID-19	1.012.817,04
	- dodatki po 123. čl. ZIUOPDVE - zasebni izvajalci - COVID-19	2.613.406,67
	- dodatki po 87.členu ZIUPOPDVE - COVID-19	146.693,28
	- izvajanje javne službe NIJZ 38. člena ZZUOOP - COVID-19	344.740,54

v EUR

	PP 211013 - REZERVA ZA OBVLADOVANJE POSLEDIC - COVID-19	ZNESEK
1	2	3
2.77.	**MINISTRSTVO ZA IZOBRAŽEVANJE, ZNANOST IN ŠPORT**	**3.295.312,43**
	Sklep Vlade RS 41012-40/2021/3 z dne 10. 6. 2021	
	- pokrivanje izpada plačil staršev za javne vrtce - 126. člen ZIUOPDVE - COVID-19	1.801.326,91
	- pokrivanje izpada plačil staršev za zasebne vrtce - 127. člen ZIUOPDVE - COVID-19	136.715,88
	- pokrivanje izpada plačil staršev za vrtce - 102. člen ZZUOOP - COVID-19	79.170,98
	- zaščitna oprema za zavode VIZ ter znanosti 101. člen ZZUOOP - COVID-19	1.278.098,66
2.78.	**MINISTRSTVO ZA DELO, DRUŽINO, SOCIALNE ZADEVE IN ENAKE MOŽNOSTI**	**2.973.783,92**
	Sklep Vlade RS 41012-40/2021/3 z dne 10. 6. 2021	
	- financiranje dodatnih kadrov v SVZ 36. čl. ZIUPDV - COVID-19	1.648.063,83
	- enkratni solidarnostni dodatek za druge ranljive skupine 36. čl. ZDUOP - COVID-19	2.400,00
	- dodatki za zaposlene za neposredno delo z obolelimi 56. čl. ZZUOOP - COVID-19	1.094.437,20
	- povračilo stroškov oskrbnine 84. čl. ZZUOOP - COVID-19	825,21
	- stroški vzpostavitve rdeče cone pri izvajalcu 98. čl. ZIUPOPDVE - COVID-19	227.757,68
	- solidarnostni dodatek za dodatne druge ranljive skupine oseb 58.a člen ZIUZEOP-A - COVID-19	300,00
2.79.	**PRORAČUNSKI UPORABNIKI**	**25.476.960,16**
	Sklep Vlade RS 41012-40/2021/3 z dne 10. 6. 2021	
	- dodatki po 123. čl. ZIUOPDVE - COVID-19	
2.80.	**MINISTRSTVO ZA IZOBRAŽEVANJE, ZNANOST IN ŠPORT**	**589.008,51**
	Sklep Vlade RS 41012-41/2021/3 z dne 17. 6. 2021	
	- pokrivanje izpada plačil staršev za javne vrtce - 126. člen ZIUOPDVE - COVID-19	547.105,02
	- pokrivanje izpada plačil staršev za zasebne vrtce - 127. člen ZIUOPDVE - COVID-19	28.946,54
	- pokrivanje izpada plačil staršev za vrtce - 102. člen ZZUOOP-COVID-19	12.956,95
2.81.	**MINISTRSTVO ZA INFRASTRUKTURO**	**2.616.742,71**
	Sklep Vlade RS 41012-41/2021/3 z dne 17. 6. 2021	
	- nadomestilo izvajalcem občasnih prevozov s kombiniranimi vozili - 75. čl. ZIUPOPDVE-COVID-19	251.400,00
	- nadomestilo izvajalcem šolskih prevozov - 74. čl. ZIUPOPDVE - COVID-19	1.091.417,91
	- nadomestilo izvajalcem občasnega prevoza - 119. čl. ZZUOOP - COVID-19	1.273.924,80
2.82.	**MINISTRSTVO ZA ZDRAVJE**	**2.987.507,43**
	Sklep Vlade RS 41012-41/2021/3 z dne 17. 6. 2021	
	- dodatki po 123.členu ZIUOPDVE - zasebni izvajalci - COVID-19	1.719.634,64
	- povračila nadomestil obv.zdrav. zavarovanja 56. člen ZIUZEOP - COVID-19	4.933,72
	- cepiva COVID-19	929.429,88
	- nadomestila prispevkov za zdrav. zavarovanje 38. člen ZIUZEOP - COVID-19	1.267,52
	- cepljenje proti COVID 19 - 31. člen ZIUPOPDVE - COVID-19	83.529,80
	- uredba o izvajanju presejalnih programov za zgodnje odkrivanje okužb z viusom COVID-19	72.773,14
	- povračilo 100% bolniške odsotnosti 46. člen ZIUPOPDVE - COVID-19	175.938,73
2.83.	**MINISTRSTVO ZA DELO, DRUŽINO, SOCIALNE ZADEVE IN ENAKE MOŽNOSTI**	**2.863.276,61**
	Sklep Vlade RS 41012-41/2021/3 z dne 17. 6. 2021	
	- povračila stroškov dela za začasne razporeditve zaposlenih 103. čl. ZIUOPDVE - COVID-19	35.659,90
	- povečan znesek DNO 94. čl. ZIUPOPDVE - COVID-19	847.500,00
	- solidarnostni dodatek za novorojence 101. čl. ZIUPOPDVE - COVID-19	772.000,00
	- strateška zaloga varovalne opreme za izvajalce socialnega varstva 81. čl. ZZUOOP - COVID-19	141.043,43
	- osebna varovalna oprema za zaposlene za zdravstveno nego 23. čl. ZDUOP-COVID-19	1.067.073,28
2.84.	**PRORAČUNSKI UPORABNIKI**	**36.070.290,60**
	Sklep Vlade RS 41012-41/2021/3 z dne 17. 6. 2021	
	- dodatki po 123. čl. ZIUOPDVE - COVID-19	
2.85.	**MINISTRSTVO ZA OBRAMBO**	**478.955,58**
	Sklep Vlade RS 41012-41/2021/3 z dne 17. 6. 2021	
	- sofinanciranje intervencijskih stroškov RKS	
2.86.	**MINISTRSTVO ZA IZOBRAŽEVANJE, ZNANOST IN ŠPORT**	**413.376,70**
	Sklep Vlade RS 41012-41/2021/3 z dne 17. 6. 2021	
	- pokrivanje izpada prihodkov v študentskih domovih - 130. čl. ZIUOPDVE – COVID-19	
2.87.	**MINISTRSTVO ZA IZOBRAŽEVANJE, ZNANOST IN ŠPORT**	**54.965,59**
	Sklep Vlade RS 41012-41/2021/3 z dne 17. 6. 2021	
	- pokrivanje omejenega obsega storitev dijaških domov - 28. čl. ZIUPOPDVE - COVID-19	

v EUR

	PP 211013 - REZERVA ZA OBVLADOVANJE POSLEDIC - COVID-19	ZNESEK
1	2	3
2.88.	**MINISTRSTVO ZA KMETIJSTVO, GOZDARSTVO IN PREHRANO**	**3.271.704,21**
	Sklep Vlade RS 41012-42/2021/3 z dne 24. 6. 2021	
	- finančno nadomestilo rejcem prašičev - 116. čl. ZIUOPDVE - COVID-19	
2.89.	**MINISTRSTVO ZA ZDRAVJE**	**3.396.911,37**
	Sklep Vlade RS 41012-42/2021/3 z dne 24. 6. 2021	
	- cepiva - COVID-19	2.667.082,26
	- dodatki po 87.členu ZIUPOPDVE - COVID-19	356.800,53
	- dodatki za dijake in študente 88. čl. ZIUPOPDVE - COVID-19	55.142,63
	- povračilo kratke bolniške odsotnosti 31. čl. ZDUOP - COVID-19	276.731,99
	- povračilo kratke bolniške odsotnosti 20. čl. ZZUOOP - COVID-19	41.153,96
2.90.	**PRORAČUNSKI UPORABNIKI**	**11.642.221,50**
	Sklep Vlade RS 41012-42/2021/3 z dne 24. 6. 2021	
	- dodatki po 123. čl. ZIUOPDVE - COVID-19	
2.91.	**MINISTRSTVO ZA DELO, DRUŽINO, SOCIALNE ZADEVE IN ENAKE MOŽNOSTI**	**18.058.208,50**
	Sklep Vlade RS 41012-42/2021/3 z dne 24. 6. 2021	
	- financiranje dodatnih kadrov na ZRSZ 36. čl. ZIUPDV-COVID-19	69.551,51
	- dodatki po 123. čl. ZIUPDVE - zasebni izvajalci - COVID-19	2.084.069,53
	- zunanje namestitve uporabnikov 83. čl. ZZUOOP - COVID-19	129.689,88
	- interventni ukrep povračila nadomestila plače - začasno čakanje na delo - 26. čl. ZIUZEOP - COVID-19	15.069.724,20
	- dodatek za dijake in študente, ki delajo s COVID-19 bolniki -88. čl. ZIUOPDVE- COVID-19	4.773,60
	- zunanje namestitve uporabnikov 83. čl. ZZUOOP - COVID-19	58.696,37
	- dodatek za delo v rizičnih razmerah direktorjem 125. čl. ZIUOPDVE-COVID-19	641.703,41
2.92.	**MINISTRSTVO ZA FINANCE**	**577,16**
	Sklep Vlade RS 41012-42/2021/3 z dne 24. 6. 2021	
	- plačilo prispevkov za pokojn. In invalid. zavarovanje - 38. člen ZIUZEOP -COVID-19	
2.93.	**MINISTRSTVO ZA KMETIJSTVO, GOZDARSTVO IN PREHRANO**	**713.669,95**
	Sklep Vlade RS 41012-42/2021/3 z dne 24. 6. 2021	
	- finančno nadomestilo rejcem drobnice - 116. čl. ZIUOPDVE - COVID-19	
2.94.	**MINISTRSTVO ZA OBRAMBO***	**1.800.000,00**
	Sklep Vlade RS 41012-43/2021/3 z dne 30. 6. 2021	
	Sklep Vlade RS 41001-3/2021/3 z dne 17. 6. 2021	
	- dodatki po 115. in 138. členu ZIUPOPDVE - COVID-19	
2.95.	**MINISTRSTVO ZA ZDRAVJE***	**11.612.599,36**
	Sklep Vlade RS 41012-43/2021/3 z dne 30. 6. 2021	
	- dodatki za direktorje 125. člen ZIUOPDVE - COVID-19	52.942,71
	- dodatki po 123. čl. ZIUOPDVE - zasebni izvajalci - COVID-19	1.190.290,44
	- dodatek pri delu s COVID 56. čl. ZZUOOP - COVID-19	1.817.058,61
	- cepljenje proti COVID-19 - 31. člen ZIUPOPDVE - COVID-19	5.057.176,67
	- cepiva - COVID-19	1.614.952,52
	- financiranje telemedicine 68. člen ZIUPOPDVE - COVID-19	5.971,35
	- sobivanje starša 8. člen ZIUPOPDVE - COVID-19	92.294,29
	- uredba o izvajanju presejalnih programov za zgodnje odkrivanje okužb z virusom COVID-19	28.359,81
	- zagotavljanje sredstev ZZZS 31. člen ZIUPOPDVE - COVID-19	1.408.812,43
	- izvajanje javne službe na NIJZ 38. čl. ZZUOOP - COVID-19	344.740,53
2.96.	**MINISTRSTVO ZA FINANCE***	**8.139.341,28**
	Sklep Vlade RS 41012-43/2021/3 z dne 30. 6. 2021	
	- dodatki po 123. čl. ZIUOPDVE - COVID-19	
2.97.	**MINISTRSTVO ZA DELO, DRUŽINO, SOCIALNE ZADEVE IN ENAKE MOŽNOSTI***	**34.602,28**
	Sklep Vlade RS 41012-43/2021/3 z dne 30. 6. 2021	
	- dodatek za delo v rizičnih razmerah za udeležence javnih del 86. čl. ZIUPOPDVE – COVID-19	29.845,09
	- dodatki za nevarnost in posebne obremenitve za plačno skupino J 87. čl. ZIUPOPDVE - COVID-19	4.757,19

v EUR

	PP 211013 - REZERVA ZA OBVLADOVANJE POSLEDIC - COVID-19	ZNESEK
1	2	3
2.98.	**MINISTRSTVO ZA IZOBRAŽEVANJE, ZNANOST IN ŠPORT***	**18.586,12**
	Sklep Vlade RS 41012-43/2021/3 z dne 30. 6. 2021	
	- pokrivanje izpada plačil staršev za vrtce - 102. člen ZZUOOP-COVID-19	6.552,98
	- dodatki po 123. čl. ZIUOPDVE - zasebni izvajalci - COVID-19	12.033,14
3.	**RAZPOLOŽLJIVA SREDSTVA ZA RAZPOREJANJE (1. - 2.)**	**6.811.025,31**

* Sklep Vlade RS 41012-43/2021/3 z dne 30. 6. 2021 je bil knjižen 1. 7. 2021

Priloga 5.1:

PRERAZPOREDITVE PRAVIC PORABE PO SKLEPIH VLADE REPUBLIKE SLOVENIJE

(V OBDOBJU OD 1. 1. DO 30. 6. 2021)

- IZPISANO PO PRORAČUNSKIH UPORABNIKIH IN SKLEPIH VLADE

Prerazporeditve po sklepih

Dodatni kriteriji: Leto: 2021, Status: PK , PPK, Omejitve, ko odloča: 2, Datum sklepa: od 01.01.2021 do 30.06.2021, Iz na uporabnik (PU) množica elementov: 1524

Ureditev: Uporabnik PU, Oznaka sklepa, Datum

PU	Proračunska postavka	Konto	Podprogram	Šifra NRP	Znesek	PU	Proračunska postavka	Konto	Podprogram	Šifra NRP
1	2	3	4	5	6	7	8	9	10	11
1111 Predsednik Republike Slovenije					**9.600,00**	**1111 Predsednik Republike Slovenije**				
41012-23/2021/3, 15.04.2021					**9.600,00**					
1111	3000 - Plače	4000	010101	1111-11-0001	9.600,00	1111	211201 - Dodatki po 123. členu ZIUOPDVE - COVID-19	4000	230401	1111-21-0001
1211 Državni zbor					**2.287,66**	**1211 Državni zbor**				
41012-11/2021/3, 04.03.2021					**2.287,66**					
1211	211202 - Dodatki po 123. členu ZIUOPDVE - COVID-19	4000	230401	1211-21-0001	2.287,66	1211	1175 - Strokovna pomoč poslancem	4000	010103	1211-20-0001
1312 Računsko sodišče					**2.000,00**	**1312 Računsko sodišče**				
41012-11/2021/3, 04.03.2021					**2.000,00**					
1312	5914 - Materialni stroški	4024	020301	1312-11-0001	800,00	1312	200482 - Obvladovanje epidemije - COVID-19	4021	230401	1312-11-0001
1312	5914 - Materialni stroški	4024	020301	1312-11-0001	1.200,00	1312	200482 - Obvladovanje epidemije - COVID-19	4020	230401	1312-11-0001
1315 Komisija za preprečevanje korupcije					**45.000,00**	**1315 Komisija za preprečevanje korupcije**				
41012-15/2021/3, 17.03.2021					**45.000,00**					
1315	5432 - Plače	4000	010204	1315-11-0001	5.000,00	1315	5438 - Investicije in investicijsko vzdrževanje državnih organov	4207	010204	1315-20-0001
1315	5432 - Plače	4000	010204	1315-11-0001	5.000,00	1315	5435 - Materialni stroški	4029	010204	1315-11-0001
1315	5432 - Plače	4000	010204	1315-11-0001	14.500,00	1315	5438 - Investicije in investicijsko vzdrževanje državnih organov	4202	010204	1315-20-0001
1315	5432 - Plače	4000	010204	1315-11-0001	20.500,00	1315	5435 - Materialni stroški	4025	010204	1315-11-0001
1411 Kabinet predsednika vlade					**4.798,77**	**1411 Kabinet predsednika vlade**				
41012-33/2021/3, 27.05.2021					**4.798,77**					
1411	3326 - Materialni stroški	4024	010301	1411-17-0002	1.399,52	1411	200368 - Obvladovanje epidemije - COVID-19	4024	230401	1411-17-0002
1411	3326 - Materialni stroški	4021	010301	1411-17-0002	3.026,05	1411	200368 - Obvladovanje epidemije - COVID-19	4021	230401	1411-17-0002
1411	3326 - Materialni stroški	4020	010301	1411-17-0002	373,20	1411	200368 - Obvladovanje epidemije - COVID-19	4020	230401	1411-17-0002
1511 Generalni sekretariat vlade					**16.514,77**	**1511 Generalni sekretariat vlade**				
41012-15/2021/3, 17.03.2021					**8.475,00**					
1511	190102 - Sistem za obravnavanje tajnih podatkov	4202	080302	1511-19-0003	8.475,00	1511	1554 - Investicije in investicijsko vzdrževanje državnih organov	4201	010302	1511-21-0003
41012-33/2021/3, 27.05.2021					**8.039,77**					
1511	1607 - Materialni stroški	4024	010302	1511-17-0002	1.013,83	1511	200366 - Obvladovanje epidemije - COVID-19	4024	230401	1511-17-0002
1511	1607 - Materialni stroški	4020	010302	1511-17-0002	6.078,00	1511	200366 - Obvladovanje epidemije - COVID-19	4020	230401	1511-17-0002
1511	1607 - Materialni stroški	4021	010302	1511-17-0002	947,94	1511	200366 - Obvladovanje epidemije - COVID-19	4021	230401	1511-17-0002
1511 Generalni sekretariat vlade					**10.000,00**	**1540 Urad Vlade RS za narodnosti**				
41012-6/2021/3, 04.02.2021					**10.000,00**					
1511	1607 - Materialni stroški	4020	010302	1511-17-0002	10.000,00	1540	131006 - Obveznosti do ustanov italijanske narodne skupnosti	4120	180402	1516-11-0001
1511 Generalni sekretariat vlade					**381.781,55**	**1811 Ministrstvo za zunanje zadeve**				
41012-7/2021/3, 11.02.2021					**381.781,55**					

Prerazporeditve po sklepih

PU	Proračunska postavka	Konto	Podprogram	Šifra NRP	Znesek	PU	Proračunska postavka	Konto	Podprogram	Šifra NRP
1	2	3	4	5	6	7	8	9	10	11
1511	5820 - Predsedovanje Svetu Evropske unije - plače	4000	030104	1511-19-0001	381.781,55	1811	200620 - Predsedovanje Svetu Evropske Unije - SPSEU	4000	030104	1811-20-0011
1522 Statistični urad Republike Slovenije					69,36	1522 Statistični urad Republike Slovenije				
41012-13/2021/4, 11.03.2021					69,36					
1522	3357 - Materialni stroški	4021	020201	1522-11-0003	69,36	1522	200484 - Obvladovanje epidemije - COVID-19	4021	230401	1522-11-0003
1541 Služba Vlade Republike Slovenije za razvoj in evropsko kohezijsko poli					47.538,19	1619 Urad RS za nadzor proračuna				
41012-6/2021/3, 04.02.2021					47.538,19					
1541	141002 - Materialni stroški	4020	140101	1541-14-0002	1.800,00	1619	1644 - Materialni stroški	4020	020306	1619-20-0002
1541	141001 - Plače	4000	140101	1541-14-0002	45.738,19	1619	1643 - Plače	4000	020306	1619-20-0002
1541 Služba Vlade Republike Slovenije za razvoj in evropsko kohezijsko poli					930.000,00	2611 Ministrstvo za delo, družino, socialne zadeve in enake možnosti				
41012-43/2021/3, 30.06.2021					930.000,00					
1541	211193 - PN15.1-Odprava posledic krize COVID-19-ESRR-EU-ReactEU	4120	230401	1541-21-0001	40.000,00	2611	211190 - Sklad evropske pomoči za najbolj ogrožene v RS - 14-20 - EU - ReactEU	4000	230401	2611-21-0502
1541	211193 - PN15.1-Odprava posledic krize COVID-19-ESRR-EU-ReactEU	4120	230401	1541-21-0001	800.000,00	2611	211190 - Sklad evropske pomoči za najbolj ogrožene v RS - 14-20 - EU - ReactEU	4112	230401	2611-21-0502
1541	211193 - PN15.1-Odprava posledic krize COVID-19-ESRR-EU-ReactEU	4120	230401	1541-21-0001	10.000,00	2611	211190 - Sklad evropske pomoči za najbolj ogrožene v RS - 14-20 - EU - ReactEU	4020	230401	2611-21-0502
1541	211193 - PN15.1-Odprava posledic krize COVID-19-ESRR-EU-ReactEU	4120	230401	1541-21-0001	80.000,00	2611	211190 - Sklad evropske pomoči za najbolj ogrožene v RS - 14-20 - EU - ReactEU	4120	230401	2611-21-0502
1611 Ministrstvo za finance					10.000,00	1111 Predsednik Republike Slovenije				
41012-33/2021/3, 27.05.2021					10.000,00					
1611	211013 - Rezerva za obvladovanje posledic COVID-19	4090	230401	1611-21-0002	10.000,00	1111	211201 - Dodatki po 123. členu ZIUOPDVE - COVID-19	4000	230401	1111-21-0001
1611 Ministrstvo za finance					717.905,89	1211 Državni zbor				
41012-29/2021/2, 07.05.2021					558.467,33					
1611	211013 - Rezerva za obvladovanje posledic COVID-19	4090	230401	1611-21-0002	79.502,01	1211	211202 - Dodatki po 123. členu ZIUOPDVE - COVID-19	4000	230401	1211-21-0001
1611	7608 - Tekoča proračunska rezerva	4090	230101	1611-11-0032	478.965,32	1211	1175 - Strokovna pomoč poslancem	4029	010103	1211-20-0001
41012-38/2021/3, 03.06.2021					98.802,51					
1611	211013 - Rezerva za obvladovanje posledic COVID-19	4090	230401	1611-21-0002	98.802,51	1211	211202 - Dodatki po 123. členu ZIUOPDVE - COVID-19	4000	230401	1211-21-0001
41012-4/2021/2, 25.01.2021					60.636,05					
1611	211013 - Rezerva za obvladovanje posledic COVID-19	4090	230401	1611-21-0002	60.636,05	1211	211202 - Dodatki po 123. členu ZIUOPDVE - COVID-19	4000	230401	1211-21-0001
1611 Ministrstvo za finance					4.521.500,00	1213 Državna volilna komisija				
41012-39/2021/3, 10.06.2021					4.521.500,00					
1611	7608 - Tekoča proračunska rezerva	4090	230101	1611-11-0032	600.600,00	1213	7379 - Izvedba referendumov	4020	010105	1213-11-0001
1611	7608 - Tekoča proračunska rezerva	4090	230101	1611-11-0032	944.900,00	1213	7379 - Izvedba referendumov	4022	010105	1213-11-0001
1611	7608 - Tekoča proračunska rezerva	4090	230101	1611-11-0032	100.000,00	1213	7379 - Izvedba referendumov	4025	010105	1213-11-0001
1611	7608 - Tekoča proračunska rezerva	4090	230101	1611-11-0032	335.000,00	1213	7379 - Izvedba referendumov	4026	010105	1213-11-0001
1611	7608 - Tekoča proračunska rezerva	4090	230101	1611-11-0032	24.000,00	1213	7379 - Izvedba referendumov	4021	010105	1213-11-0001

Prerazporeditve po sklepih

PU	Proračunska postavka	Konto	Podprogram	Šifra NRP	Znesek	PU	Proračunska postavka	Konto	Podprogram	Šifra NRP
1	2	3	4	5	6	7	8	9	10	11
1611	7608 - Tekoča proračunska rezerva	4090	230101	1611-11-0032	3.000,00	1213	7379 - Izvedba referendumov	4023	010105	1213-11-0001
1611	7608 - Tekoča proračunska rezerva	4090	230101	1611-11-0032	2.514.000,00	1213	7379 - Izvedba referendumov	4029	010105	1213-11-0001
1611 Ministrstvo za finance					33.242,28	1314 Državna revizijska komisija				
41012-17/2021/3, 18.03.2021					33.242,28					
1611	180015 - Rezervacija za financiranje skupnih evropskih politik - EU	4090	230101	1611-18-0010	5.000,00	1314	190013 - Twinning Gruzija	4003	020302	1314-19-0002
1611	180015 - Rezervacija za financiranje skupnih evropskih politik - EU	4090	230101	1611-18-0010	28.242,28	1314	190013 - Twinning Gruzija	4029	020302	1314-19-0002
1611 Ministrstvo za finance					17.347,43	1411 Kabinet predsednika vlade				
41012-29/2021/2, 07.05.2021					8.812,71					
1611	211013 - Rezerva za obvladovanje posledic COVID-19	4090	230401	1611-21-0002	8.812,71	1411	211215 - Dodatki po 123. členu ZIUOPDVE - COVID-19	4000	230401	1411-21-0001
41012-33/2021/3, 27.05.2021					8.534,72					
1611	211013 - Rezerva za obvladovanje posledic COVID-19	4090	230401	1611-21-0002	8.534,72	1411	211215 - Dodatki po 123. členu ZIUOPDVE - COVID-19	4000	230401	1411-21-0001
1611 Ministrstvo za finance					5.701.192,20	1511 Generalni sekretariat vlade				
41012-1/2021/3, 05.01.2021					3.379.000,00					
1611	7608 - Tekoča proračunska rezerva	4090	230101	1611-11-0032	3.379.000,00	1511	190101 - Protokolarni objekti Brdo - investicije	4205	010304	1511-17-0009
41012-15/2021/3, 17.03.2021					186.252,00					
1611	170015 - Rezerva za stroške predsedovanja Svetu Evropske unije	4090	030104	1611-17-0004	186.252,00	1511	6614 - Predsedovanje Svetu Evropske unije	4201	030104	1511-21-0003
41012-24/2021/2, 15.04.2021					170.000,00					
1611	7608 - Tekoča proračunska rezerva	4090	230101	1611-11-0032	170.000,00	1511	9951 - Državne proslave	4020	010302	1511-17-0002
41012-28/2021/3, 05.05.2021					45.750,00					
1611	170015 - Rezerva za stroške predsedovanja Svetu Evropske unije	4090	030104	1611-17-0004	45.750,00	1511	6614 - Predsedovanje Svetu Evropske unije	4025	030104	1511-17-0002
41012-29/2021/2, 07.05.2021					450.821,73					
1611	211013 - Rezerva za obvladovanje posledic COVID-19	4090	230401	1611-21-0002	24.009,22	1511	211216 - Dodatki po 123. členu ZIUOPDVE - COVID-19	4135	230401	1511-21-0002
1611	211013 - Rezerva za obvladovanje posledic COVID-19	4090	230401	1611-21-0002	76.812,51	1511	211216 - Dodatki po 123. členu ZIUOPDVE - COVID-19	4000	230401	1511-21-0002
1611	7608 - Tekoča proračunska rezerva	4090	230101	1611-11-0032	350.000,00	1511	1607 - Materialni stroški	4020	010302	1511-17-0002
41012-31/2021/3, 19.05.2021					342.428,90					
1611	170015 - Rezerva za stroške predsedovanja Svetu Evropske unije	4090	030104	1611-17-0004	342.428,90	1511	6614 - Predsedovanje Svetu Evropske unije	4202	030104	1511-21-0006
41012-33/2021/3, 27.05.2021					230.000,00					
1611	7608 - Tekoča proračunska rezerva	4090	230101	1611-11-0032	230.000,00	1511	9951 - Državne proslave	4020	010302	1511-17-0002
41012-38/2021/3, 03.06.2021					66.065,89					
1611	211013 - Rezerva za obvladovanje posledic COVID-19	4090	230401	1611-21-0002	24.250,23	1511	211216 - Dodatki po 123. členu ZIUOPDVE - COVID-19	4000	230401	1511-21-0002
1611	211013 - Rezerva za obvladovanje posledic COVID-19	4090	230401	1611-21-0002	41.815,66	1511	211216 - Dodatki po 123. členu ZIUOPDVE - COVID-19	4135	230401	1511-21-0002
41012-43/2021/3, 30.06.2021					830.873,68					

Prerazporeditve po sklepih

PU	Proračunska postavka	Konto	Podprogram	Šifra NRP	Znesek	PU	Proračunska postavka	Konto	Podprogram	Šifra NRP
1	2	3	4	5	6	7	8	9	10	11
1611	170015 - Rezerva za stroške predsedovanja Svetu Evropske unije	4090	030104	1611-17-0004	830.873,68	1511	6614 - Predsedovanje Svetu Evropske unije	4135	030104	1511-19-0001
1611 Ministrstvo za finance					**8.951,13**	**1512 Protokol v vladi Republike Slovenije**				
41012-29/2021/2, 07.05.2021					**6.089,40**					
1611	211013 - Rezerva za obvladovanje posledic COVID-19	4090	230401	1611-21-0002	6.089,40	1512	211217 - Dodatki po 123. členu ZIUOPDVE - COVID-19	4000	230401	1511-21-0002
41012-38/2021/3, 03.06.2021					**2.861,73**					
1611	211013 - Rezerva za obvladovanje posledic COVID-19	4090	230401	1611-21-0002	2.861,73	1512	211217 - Dodatki po 123. členu ZIUOPDVE - COVID-19	4000	230401	1511-21-0002
1611 Ministrstvo za finance					**370.624,67**	**1518 Urad vlade za komuniciranje**				
41012-17/2021/3, 18.03.2021					**50.000,00**					
1611	7608 - Tekoča proračunska rezerva	4090	230101	1611-11-0032	50.000,00	1518	5284 - Promocija Slovenije	4021	010305	1518-11-0001
41012-29/2021/2, 07.05.2021					**131.586,65**					
1611	211013 - Rezerva za obvladovanje posledic COVID-19	4090	230401	1611-21-0002	11.586,65	1518	211218 - Dodatki po 123. členu ZIUOPDVE - COVID-19	4000	230401	1511-21-0002
1611	7608 - Tekoča proračunska rezerva	4090	230101	1611-11-0032	120.000,00	1518	5245 - Tiskovna in publicistična dejavnost	4020	010305	1518-11-0001
41012-33/2021/3, 27.05.2021					**80.000,00**					
1611	211013 - Rezerva za obvladovanje posledic COVID-19	4090	230401	1611-21-0002	80.000,00	1518	211061 - Klicni center - študentsko delo - COVID-19	4029	230401	1518-11-0001
41012-38/2021/3, 03.06.2021					**4.038,02**					
1611	211013 - Rezerva za obvladovanje posledic COVID-19	4090	230401	1611-21-0002	4.038,02	1518	211218 - Dodatki po 123. členu ZIUOPDVE - COVID-19	4000	230401	1511-21-0002
41012-8/2021/3, 17.02.2021					**105.000,00**					
1611	211013 - Rezerva za obvladovanje posledic COVID-19	4090	230401	1611-21-0002	105.000,00	1518	211061 - Klicni center - študentsko delo - COVID-19	4029	230401	1518-11-0001
1611 Ministrstvo za finance					**5.362,94**	**1535 Urad za varovanje tajnih podatkov**				
41012-29/2021/2, 07.05.2021					**4.105,06**					
1611	211013 - Rezerva za obvladovanje posledic COVID-19	4090	230401	1611-21-0002	4.105,06	1535	211219 - Dodatki po 123. členu ZIUOPDVE - COVID-19	4000	230401	1511-21-0002
41012-38/2021/3, 03.06.2021					**1.257,88**					
1611	211013 - Rezerva za obvladovanje posledic COVID-19	4090	230401	1611-21-0002	1.257,88	1535	211219 - Dodatki po 123. členu ZIUOPDVE - COVID-19	4000	230401	1511-21-0002
1611 Ministrstvo za finance					**778.722,81**	**1540 Urad Vlade RS za narodnosti**				
41012-14/2021/3, 09.03.2021					**760.342,00**					
1611	7610 - Obveznosti po sodnih odločbah	4029	090601	1611-18-0004	760.342,00	1540	211102 - Sofinanciranje uresničevanja ustavnih pravic stalno naseljene romske skupnosti v občinah	4130	180402	1540-21-0001
41012-29/2021/2, 07.05.2021					**14.151,50**					
1611	211013 - Rezerva za obvladovanje posledic COVID-19	4090	230401	1611-21-0002	2.680,30	1540	211220 - Dodatki po 123. členu ZIUOPDVE - COVID-19	4000	230401	1511-21-0002
1611	211013 - Rezerva za obvladovanje posledic COVID-19	4090	230401	1611-21-0002	11.471,20	1540	211220 - Dodatki po 123. členu ZIUOPDVE - COVID-19	4120	230401	1511-21-0002
41012-38/2021/3, 03.06.2021					**4.229,31**					
1611	211013 - Rezerva za obvladovanje posledic COVID-19	4090	230401	1611-21-0002	929,74	1540	211220 - Dodatki po 123. členu ZIUOPDVE - COVID-19	4000	230401	1511-21-0002
1611	211013 - Rezerva za obvladovanje posledic COVID-19	4090	230401	1611-21-0002	3.299,57	1540	211220 - Dodatki po 123. členu ZIUOPDVE - COVID-19	4120	230401	1511-21-0002
1611 Ministrstvo za finance					**52.218,61**	**1541 Služba Vlade Republike Slovenije za razvoj in evropsko kohezijsko poli**				
41012-31/2021/3, 19.05.2021					**22.697,59**					
1611	211013 - Rezerva za obvladovanje posledic COVID-19	4090	230401	1611-21-0002	22.697,59	1541	211224 - Dodatki po 123. členu ZIUOPDVE - COVID-19	4000	230401	1541-21-1002

Prerazporeditve po sklepih

Dodatni kriteriji: Leto: 2021, Status: PK , PPK, Omejitve, ko odloča: 2, Datum sklepa: od 01.01.2021 do 30.06.2021, Iz na uporabnik (PU) množica elementov: 1524

Ureditev: Uporabnik PU, Oznaka sklepa, Datum

PU	Proračunska postavka	Konto	Podprogram	Šifra NRP	Znesek	PU	Proračunska postavka	Konto	Podprogram	Šifra NRP
1	2	3	4	5	6	7	8	9	10	11
41012-38/2021/3, 03.06.2021					**29.521,02**					
1611	211013 - Rezerva za obvladovanje posledic COVID-19	4090	230401	1611-21-0002	29.521,02	1541	211224 - Dodatki po 123. členu ZIUOPDVE - COVID-19	4000	230401	1541-21-1002
1611 Ministrstvo za finance					**58.458,37**	**1542 Urad Vlade Republike Slovenije za oskrbo in integracijo migrantov**				
41012-29/2021/2, 07.05.2021					**43.624,90**					
1611	211013 - Rezerva za obvladovanje posledic COVID-19	4090	230401	1611-21-0002	43.624,90	1542	211221 - Dodatki po 123. členu ZIUOPDVE - COVID-19	4000	230401	1511-21-0002
41012-38/2021/3, 03.06.2021					**14.833,47**					
1611	211013 - Rezerva za obvladovanje posledic COVID-19	4090	230401	1611-21-0002	14.833,47	1542	211221 - Dodatki po 123. členu ZIUOPDVE - COVID-19	4000	230401	1511-21-0002
1611 Ministrstvo za finance					**277.446.865,46**	**1611 Ministrstvo za finance**				
41012-11/2021/3, 04.03.2021					**20.093.290,01**					
1611	211013 - Rezerva za obvladovanje posledic COVID-19	4090	230401	1611-21-0002	558.803,36	1611	211401 - Dodatki po 123. čl. ZIUOPDVE - občine - COVID-19	4130	230401	1611-21-0003
1611	211013 - Rezerva za obvladovanje posledic COVID-19	4090	230401	1611-21-0002	19.534.089,04	1611	211401 - Dodatki po 123. čl. ZIUOPDVE - občine - COVID-19	4133	230401	1611-21-0003
1611	211013 - Rezerva za obvladovanje posledic COVID-19	4090	230401	1611-21-0002	397,61	1611	211056 - Plačilo prispevkov za pokojn. in invalid. zavarovanje - 38. člen ZIUZEOP - COVID-19	4112	230401	1611-20-0020
41012-15/2021/3, 17.03.2021					**13.249.329,30**					
1611	1624 - Obresti za domače zadolževanje	4034	220102	1611-11-0018	509.445,71	1611	211401 - Dodatki po 123. čl. ZIUOPDVE - občine - COVID-19	4130	230401	1611-21-0003
1611	5839 - Bilateralna razvojna pomoč	4120	030303	1611-11-0009	182.384,00	1611	211401 - Dodatki po 123. čl. ZIUOPDVE - občine - COVID-19	4133	230401	1611-21-0003
1611	9521 - Stroški upravljanja s finančnim premoženjem države	4029	140603	1611-11-0002	5.000.000,00	1611	211401 - Dodatki po 123. čl. ZIUOPDVE - občine - COVID-19	4133	230401	1611-21-0003
1611	5839 - Bilateralna razvojna pomoč	4316	030303	1611-18-0008	2.317.616,00	1611	211401 - Dodatki po 123. čl. ZIUOPDVE - občine - COVID-19	4133	230401	1611-21-0003
1611	1624 - Obresti za domače zadolževanje	4034	220102	1611-11-0018	5.239.883,59	1611	211401 - Dodatki po 123. čl. ZIUOPDVE - občine - COVID-19	4133	230401	1611-21-0003
41012-24/2021/2, 15.04.2021					**5.000,00**					
1611	4600 - Tekoče vzdrževanje informacijskega sistema MF	4025	020101	1611-10-0001	5.000,00	1611	200301 - Materialni stroški - COVID-19	4025	230401	1611-10-0001
41012-28/2021/3, 05.05.2021					**1.362,61**					
1611	7610 - Obveznosti po sodnih odločbah	4029	090601	1611-18-0004	1.362,61	1611	211054 - Plačilo prispevkov za pokojn. in invalid. zavarovanje - 28. člen ZIUZEOP - COVID-19	4102	230401	1611-20-0020
41012-29/2021/2, 07.05.2021					**116.218.629,64**					
1611	211013 - Rezerva za obvladovanje posledic COVID-19	4090	230401	1611-21-0002	74.862,76	1611	211228 - Dodatki po 123. členu ZIUOPDVE - COVID-19	4000	230401	1611-21-0003
1611	211013 - Rezerva za obvladovanje posledic COVID-19	4090	230401	1611-21-0002	857,25	1611	211228 - Dodatki po 123. členu ZIUOPDVE - COVID-19	4132	230401	1611-21-0003
1611	211013 - Rezerva za obvladovanje posledic COVID-19	4090	230401	1611-21-0002	180.284,99	1611	211228 - Dodatki po 123. členu ZIUOPDVE - COVID-19	4136	230401	1611-21-0003
1611	211013 - Rezerva za obvladovanje posledic COVID-19	4090	230401	1611-21-0002	57.299.106,69	1611	211401 - Dodatki po 123. čl. ZIUOPDVE - občine - COVID-19	4133	230401	1611-21-0003

Prerazporeditve po sklepih

Dodatni kriteriji: Leto: 2021, Status: PK , PPK, Omejitve, ko odloča: 2, Datum sklepa: od 01.01.2021 do 30.06.2021, Iz na uporabnik (PU) množica elementov: 1524

Ureditev: Uporabnik PU, Oznaka sklepa, Datum

PU	Proračunska postavka	Konto	Podprogram	Šifra NRP	Znesek	PU	Proračunska postavka	Konto	Podprogram	Šifra NRP
1	2	3	4	5	6	7	8	9	10	11
1611	211013 - Rezerva za obvladovanje posledic COVID-19	4090	230401	1611-21-0002	56.085.882,08	1611	7608 - Tekoča proračunska rezerva	4090	230101	1611-11-0032
1611	211013 - Rezerva za obvladovanje posledic COVID-19	4090	230401	1611-21-0002	2.577.635,87	1611	211401 - Dodatki po 123. čl. ZIUOPDVE - občine - COVID-19	4130	230401	1611-21-0003
41012-31/2021/3, 19.05.2021					**23.894.402,95**					
1611	211013 - Rezerva za obvladovanje posledic COVID-19	4090	230401	1611-21-0002	516.974,26	1611	211401 - Dodatki po 123. čl. ZIUOPDVE - občine - COVID-19	4130	230401	1611-21-0003
1611	211013 - Rezerva za obvladovanje posledic COVID-19	4090	230401	1611-21-0002	72.262,95	1611	211055 - Plačilo prispevkov za pokojn. in invalid. zavarovanje - 33. člen ZIUZEOP - COVID-19	4102	230401	1611-20-0020
1611	211013 - Rezerva za obvladovanje posledic COVID-19	4090	230401	1611-21-0002	23.305.165,74	1611	211401 - Dodatki po 123. čl. ZIUOPDVE - občine - COVID-19	4133	230401	1611-21-0003
41012-33/2021/3, 27.05.2021					**5.636.280,33**					
1611	211013 - Rezerva za obvladovanje posledic COVID-19	4090	230401	1611-21-0002	27.402,30	1611	211228 - Dodatki po 123. členu ZIUOPDVE - COVID-19	4000	230401	1611-21-0003
1611	211013 - Rezerva za obvladovanje posledic COVID-19	4090	230401	1611-21-0002	300,64	1611	211228 - Dodatki po 123. členu ZIUOPDVE - COVID-19	4132	230401	1611-21-0003
1611	211013 - Rezerva za obvladovanje posledic COVID-19	4090	230401	1611-21-0002	317.657,49	1611	211401 - Dodatki po 123. čl. ZIUOPDVE - občine - COVID-19	4130	230401	1611-21-0003
1611	211013 - Rezerva za obvladovanje posledic COVID-19	4090	230401	1611-21-0002	5.235.785,26	1611	211401 - Dodatki po 123. čl. ZIUOPDVE - občine - COVID-19	4133	230401	1611-21-0003
1611	211013 - Rezerva za obvladovanje posledic COVID-19	4090	230401	1611-21-0002	55.134,64	1611	211228 - Dodatki po 123. členu ZIUOPDVE - COVID-19	4136	230401	1611-21-0003
41012-38/2021/3, 03.06.2021					**14.500.973,88**					
1611	211013 - Rezerva za obvladovanje posledic COVID-19	4090	230401	1611-21-0002	333.557,79	1611	211401 - Dodatki po 123. čl. ZIUOPDVE - občine - COVID-19	4130	230401	1611-21-0003
1611	211013 - Rezerva za obvladovanje posledic COVID-19	4090	230401	1611-21-0002	14.167.416,09	1611	211401 - Dodatki po 123. čl. ZIUOPDVE - občine - COVID-19	4133	230401	1611-21-0003
41012-4/2021/2, 25.01.2021					**37.692.784,37**					
1611	211013 - Rezerva za obvladovanje posledic COVID-19	4090	230401	1611-21-0002	34.905.611,14	1611	211401 - Dodatki po 123. čl. ZIUOPDVE - občine - COVID-19	4133	230401	1611-21-0003
1611	211013 - Rezerva za obvladovanje posledic COVID-19	4090	230401	1611-21-0002	2.019.660,39	1611	211401 - Dodatki po 123. čl. ZIUOPDVE - občine - COVID-19	4130	230401	1611-21-0003
1611	211013 - Rezerva za obvladovanje posledic COVID-19	4090	230401	1611-21-0002	767.512,84	1611	211055 - Plačilo prispevkov za pokojn. in invalid. zavarovanje - 33. člen ZIUZEOP - COVID-19	4102	230401	1611-20-0020
41012-40/2021/3, 10.06.2021					**29.356.994,36**					
1611	211013 - Rezerva za obvladovanje posledic COVID-19	4090	230401	1611-21-0002	493.406,32	1611	211401 - Dodatki po 123. čl. ZIUOPDVE - občine - COVID-19	4130	230401	1611-21-0003
1611	7608 - Tekoča proračunska rezerva	4090	230101	1611-11-0032	12.693.797,46	1611	211101 - Sredstva za uravnoteženje razvitosti občin	4130	060301	1611-21-0004
1611	211013 - Rezerva za obvladovanje posledic COVID-19	4090	230401	1611-21-0002	16.169.790,58	1611	211401 - Dodatki po 123. čl. ZIUOPDVE - občine - COVID-19	4133	230401	1611-21-0003
41012-41/2021/3, 17.06.2021					**6.049.485,96**					

Prerazporeditve po sklepih

Dodatni kriteriji: Leto: 2021, Status: PK , PPK, Omejitve, ko odloča: 2, Datum sklepa: od 01.01.2021 do 30.06.2021, Iz na uporabnik (PU) množica elementov: 1524

Ureditev: Uporabnik PU, Oznaka sklepa, Datum

PU	Proračunska postavka	Konto	Podprogram	Šifra NRP	Znesek	PU	Proračunska postavka	Konto	Podprogram	Šifra NRP
1	2	3	4	5	6	7	8	9	10	11
1611	211013 - Rezerva za obvladovanje posledic COVID-19	4090	230401	1611-21-0002	36.697,89	1611	211228 - Dodatki po 123. členu ZIUOPDVE - COVID-19	4136	230401	1611-21-0003
1611	211013 - Rezerva za obvladovanje posledic COVID-19	4090	230401	1611-21-0002	5.810.951,30	1611	211401 - Dodatki po 123. čl. ZIUOPDVE - občine - COVID-19	4133	230401	1611-21-0003
1611	211013 - Rezerva za obvladovanje posledic COVID-19	4090	230401	1611-21-0002	35.218,01	1611	211228 - Dodatki po 123. členu ZIUOPDVE - COVID-19	4000	230401	1611-21-0003
1611	211013 - Rezerva za obvladovanje posledic COVID-19	4090	230401	1611-21-0002	445,06	1611	211228 - Dodatki po 123. členu ZIUOPDVE - COVID-19	4132	230401	1611-21-0003
1611	211013 - Rezerva za obvladovanje posledic COVID-19	4090	230401	1611-21-0002	166.173,70	1611	211401 - Dodatki po 123. čl. ZIUOPDVE - občine - COVID-19	4130	230401	1611-21-0003
41012-42/2021/3, 24.06.2021					**2.536.900,22**					
1611	211013 - Rezerva za obvladovanje posledic COVID-19	4090	230401	1611-21-0002	2.411.694,03	1611	211401 - Dodatki po 123. čl. ZIUOPDVE - občine - COVID-19	4133	230401	1611-21-0003
1611	211013 - Rezerva za obvladovanje posledic COVID-19	4090	230401	1611-21-0002	124.629,03	1611	211401 - Dodatki po 123. čl. ZIUOPDVE - občine - COVID-19	4130	230401	1611-21-0003
1611	211013 - Rezerva za obvladovanje posledic COVID-19	4090	230401	1611-21-0002	577,16	1611	211056 - Plačilo prispevkov za pokojn. in invalid. zavarovanje - 38. člen ZIUZEOP - COVID-19	4112	230401	1611-20-0020
41012-43/2021/3, 30.06.2021					**8.139.341,28**					
1611	211013 - Rezerva za obvladovanje posledic COVID-19	4090	230401	1611-21-0002	293.891,54	1611	211401 - Dodatki po 123. čl. ZIUOPDVE - občine - COVID-19	4130	230401	1611-21-0003
1611	211013 - Rezerva za obvladovanje posledic COVID-19	4090	230401	1611-21-0002	7.845.449,74	1611	211401 - Dodatki po 123. čl. ZIUOPDVE - občine - COVID-19	4133	230401	1611-21-0003
41012-7/2021/3, 11.02.2021					**5.000,00**					
1611	3332 - Materialni stroški	4020	020101	1611-18-0002	5.000,00	1611	200301 - Materialni stroški - COVID-19	4021	230401	1611-18-0002
41012-8/2021/3, 17.02.2021					**67.090,55**					
1611	4600 - Tekoče vzdrževanje informacijskega sistema MF	4025	020101	1611-10-0001	40.000,00	1611	200301 - Materialni stroški - COVID-19	4025	230401	1611-10-0001
1611	211013 - Rezerva za obvladovanje posledic COVID-19	4090	230401	1611-21-0002	27.090,55	1611	211055 - Plačilo prispevkov za pokojn. in invalid. zavarovanje - 33. člen ZIUZEOP - COVID-19	4102	230401	1611-20-0020
1611 Ministrstvo za finance					**10.764,59**	**1615 Urad RS za preprečevanje pranja denarja**				
41012-16/2021/3, 23.03.2021					**750,00**					
1611	170015 - Rezerva za stroške predsedovanja Svetu Evropske unije	4090	030104	1611-17-0004	750,00	1615	211108 - Predsedovanje Svetu Evropske unije	4003	030104	1615-11-0001
41012-29/2021/2, 07.05.2021					**5.363,30**					
1611	211013 - Rezerva za obvladovanje posledic COVID-19	4090	230401	1611-21-0002	5.363,30	1615	211229 - Dodatki po 123. členu ZIUOPDVE - COVID-19	4000	230401	1611-21-0003
41012-33/2021/3, 27.05.2021					**2.121,19**					
1611	211013 - Rezerva za obvladovanje posledic COVID-19	4090	230401	1611-21-0002	2.121,19	1615	211229 - Dodatki po 123. členu ZIUOPDVE - COVID-19	4000	230401	1611-21-0003
41012-41/2021/3, 17.06.2021					**2.530,10**					
1611	211013 - Rezerva za obvladovanje posledic COVID-19	4090	230401	1611-21-0002	2.530,10	1615	211229 - Dodatki po 123. členu ZIUOPDVE - COVID-19	4000	230401	1611-21-0003
1611 Ministrstvo za finance					**53.347,39**	**1618 Uprava RS za javna plačila**				
41012-29/2021/2, 07.05.2021					**18.773,52**					

Prerazporeditve po sklepih

PU	Proračunska postavka	Konto	Podprogram	Šifra NRP	Znesek	PU	Proračunska postavka	Konto	Podprogram	Šifra NRP
1	2	3	4	5	6	7	8	9	10	11
1611	211013 - Rezerva za obvladovanje posledic COVID-19	4090	230401	1611-21-0002	18.773,52	1618	211230 - Dodatki po 123. členu ZIUOPDVE - COVID-19	4000	230401	1611-21-0003
41012-33/2021/3, 27.05.2021					**19.348,74**					
1611	211013 - Rezerva za obvladovanje posledic COVID-19	4090	230401	1611-21-0002	19.348,74	1618	211230 - Dodatki po 123. členu ZIUOPDVE - COVID-19	4000	230401	1611-21-0003
41012-41/2021/3, 17.06.2021					**15.225,13**					
1611	211013 - Rezerva za obvladovanje posledic COVID-19	4090	230401	1611-21-0002	15.225,13	1618	211230 - Dodatki po 123. členu ZIUOPDVE - COVID-19	4000	230401	1611-21-0003
1611 Ministrstvo za finance					**4.546,42**	**1619 Urad RS za nadzor proračuna**				
41012-29/2021/2, 07.05.2021					**1.144,32**					
1611	211013 - Rezerva za obvladovanje posledic COVID-19	4090	230401	1611-21-0002	1.144,32	1619	211231 - Dodatki po 123. členu ZIUOPDVE - COVID-19	4000	230401	1611-21-0003
41012-33/2021/3, 27.05.2021					**2.607,12**					
1611	211013 - Rezerva za obvladovanje posledic COVID-19	4090	230401	1611-21-0002	2.607,12	1619	211231 - Dodatki po 123. členu ZIUOPDVE - COVID-19	4000	230401	1611-21-0003
41012-41/2021/3, 17.06.2021					**794,98**					
1611	211013 - Rezerva za obvladovanje posledic COVID-19	4090	230401	1611-21-0002	794,98	1619	211231 - Dodatki po 123. členu ZIUOPDVE - COVID-19	4000	230401	1611-21-0003
1611 Ministrstvo za finance					**611.415.104,01**	**1620 Finančna uprava Republike Slovenije**				
41012-116/2020/3, 05.01.2021					**152.600.000,00**					
1611	211013 - Rezerva za obvladovanje posledic COVID-19	4090	230401	1611-21-0002	600.000,00	1620	211047 - Izgubljeni dohodek 95. člen ZZUOOP - COVID-19	4112	230401	1620-20-0007
1611	211013 - Rezerva za obvladovanje posledic COVID-19	4090	230401	1611-21-0002	100.000.000,00	1620	211046 - Delno povračilo nekritih fiksnih stroškov 109. čl. ZIUOPDVE - COVID-19	4119	230401	1620-21-0001
1611	211013 - Rezerva za obvladovanje posledic COVID-19	4090	230401	1611-21-0002	52.000.000,00	1620	211045 - Izredna pomoč v obliki mesečnega temeljnega dohodka - 89. čl. ZZUOOP - COVID-19	4112	230401	1620-20-0006
41012-13/2021/4, 11.03.2021					**926.000,00**					
1611	211013 - Rezerva za obvladovanje posledic COVID-19	4090	230401	1611-21-0002	644.000,00	1620	211072 - Izplačilo mesečnega temeljnega dohodka za verske uslužbence 111. čl. ZIUPOPDVE - COVID-19	4112	230401	1620-21-0002
1611	211013 - Rezerva za obvladovanje posledic COVID-19	4090	230401	1611-21-0002	282.000,00	1620	211047 - Izgubljeni dohodek 95. člen ZZUOOP - COVID-19	4112	230401	1620-20-0007
41012-15/2021/3, 17.03.2021					**60.000.000,00**					
1611	211012 - Sredstva za izvajanje Mehanizma za okrevanje in odpornost (RRF) - trajnostni in zeleni prehod	4311	150102	1611-21-0001	60.000.000,00	1620	211147 - Povračilo izplačanega kriznega dodatka 85. čl. ZIUPOPDVE - COVID-19	4119	230401	1620-21-0003
41012-21/2021/3, 08.04.2021					**39.599.000,00**					
1611	211013 - Rezerva za obvladovanje posledic COVID-19	4090	230401	1611-21-0002	107.000,00	1620	200706 - Izplačila unovčenih turističnih bonov - 35. člen ZIUOOPE - COVID-19	4119	230401	1620-20-0004
1611	211007 - Sredstva za izvajanje Mehanizma za okrevanje in odpornost (RRF) - na znanju temelječa družba	4323	050201	1611-21-0001	36.938.000,00	1620	211149 - Izredna pomoč v obliki mesečnega temeljnega dohodka - 89. čl. ZZUOOP - COVID-19	4112	230401	1620-20-0006
1611	211007 - Sredstva za izvajanje Mehanizma za okrevanje in odpornost (RRF) - na znanju temelječa družba	4323	050201	1611-21-0001	1.787.000,00	1620	211187 - Delno povračilo nekritih fiksnih stroškov 109. čl. ZIUOPDVE - COVID-19	4119	230401	1620-21-0001

Prerazporeditve po sklepih

PU	Proračunska postavka	Konto	Podprogram	Šifra NRP	Znesek	PU	Proračunska postavka	Konto	Podprogram	Šifra NRP
1	2	3	4	5	6	7	8	9	10	11
1611	7610 - Obveznosti po sodnih odločbah	4027	090601	1611-18-0004	381.356,78	1620	211072 - Izplačilo mesečnega temeljnega dohodka za verske uslužbence 111. čl. ZIUPOPDVE - COVID-19	4112	230401	1620-21-0002
1611	211013 - Rezerva za obvladovanje posledic COVID-19	4090	230401	1611-21-0002	385.643,22	1620	211072 - Izplačilo mesečnega temeljnega dohodka za verske uslužbence 111. čl. ZIUPOPDVE - COVID-19	4112	230401	1620-21-0002
41012-23/2021/3, 15.04.2021					**9.134.850,20**					
1611	7610 - Obveznosti po sodnih odločbah	4029	090601	1611-18-0004	143.000,00	1620	211171 - Pomoč športnim zvezam za izvedbo hitrih testov 122. čl. ZIUPOPDVE - COVID-19	4120	230401	1620-21-0004
1611	211011 - Sredstva za izvajanje Mehanizma za okrevanje in odpornost (RRF) - turizem in kultura	4102	140502	1611-21-0001	8.970.000,00	1620	211188 - Subvencioniran del minimalne plače - 29. člen ZDUOP - COVID-19	4119	230401	1620-21-0005
1611	170015 - Rezerva za stroške predsedovanja Svetu Evropske unije	4090	030104	1611-17-0004	1.317,60	1620	200705 - Predsedovanje Svetu Evropske unije	4207	030104	1620-18-0004
1611	170015 - Rezerva za stroške predsedovanja Svetu Evropske unije	4090	030104	1611-17-0004	20.532,60	1620	200705 - Predsedovanje Svetu Evropske unije	4202	030104	1620-20-0001
41012-24/2021/2, 15.04.2021					**1.400.000,00**					
1611	7610 - Obveznosti po sodnih odločbah	4029	090601	1611-18-0004	1.400.000,00	1620	211046 - Delno povračilo nekritih fiksnih stroškov 109. čl. ZIUOPDVE - COVID-19	4119	230401	1620-21-0001
41012-29/2021/2, 07.05.2021					**106.776.488,00**					
1611	211013 - Rezerva za obvladovanje posledic COVID-19	4090	230401	1611-21-0002	60.000.000,00	1620	211046 - Delno povračilo nekritih fiksnih stroškov 109. čl. ZIUOPDVE - COVID-19	4119	230401	1620-21-0001
1611	211013 - Rezerva za obvladovanje posledic COVID-19	4090	230401	1611-21-0002	2.115.000,00	1620	211178 - Subvencioniran del minimalne plače - 29. člen ZDUOP - COVID-19	4119	230401	1620-21-0005
1611	211013 - Rezerva za obvladovanje posledic COVID-19	4090	230401	1611-21-0002	225.000,00	1620	211171 - Pomoč športnim zvezam za izvedbo hitrih testov 122. čl. ZIUPOPDVE - COVID-19	4120	230401	1620-21-0004
1611	211013 - Rezerva za obvladovanje posledic COVID-19	4090	230401	1611-21-0002	261.400,00	1620	211072 - Izplačilo mesečnega temeljnega dohodka za verske uslužbence 111. čl. ZIUPOPDVE - COVID-19	4112	230401	1620-21-0002
1611	211013 - Rezerva za obvladovanje posledic COVID-19	4090	230401	1611-21-0002	236.000,00	1620	200706 - Izplačila unovčenih turističnih bonov - 35. člen ZIUOOPE - COVID-19	4119	230401	1620-20-0004
1611	211013 - Rezerva za obvladovanje posledic COVID-19	4090	230401	1611-21-0002	1.472.088,00	1620	211232 - Dodatki po 123. členu ZIUOPDVE - COVID-19	4000	230401	1611-21-0003
1611	211013 - Rezerva za obvladovanje posledic COVID-19	4090	230401	1611-21-0002	207.000,00	1620	211047 - Izgubljeni dohodek 95. člen ZZUOOP - COVID-19	4112	230401	1620-20-0007
1611	211013 - Rezerva za obvladovanje posledic COVID-19	4090	230401	1611-21-0002	42.260.000,00	1620	211045 - Izredna pomoč v obliki mesečnega temeljnega dohodka - 89. čl. ZZUOOP - COVID-19	4112	230401	1620-20-0006
41012-31/2021/3, 19.05.2021					**3.000.000,00**					
1611	211013 - Rezerva za obvladovanje posledic COVID-19	4090	230401	1611-21-0002	3.000.000,00	1620	200706 - Izplačila unovčenih turističnih bonov - 35. člen ZIUOOPE - COVID-19	4119	230401	1620-20-0004
41012-38/2021/3, 03.06.2021					**64.280.000,00**					
1611	211013 - Rezerva za obvladovanje posledic COVID-19	4090	230401	1611-21-0002	900.000,00	1620	211072 - Izplačilo mesečnega temeljnega dohodka za	4112	230401	1620-21-0002

PU	Proračunska postavka	Konto	Podprogram	Šifra NRP	Znesek	PU	Proračunska postavka	Konto	Podprogram	Šifra NRP
1	2	3	4	5	6	7	8	9	10	11
							verske uslužbence 111. čl. ZIUPOPDVE - COVID-19			
1611	211013 - Rezerva za obvladovanje posledic COVID-19	4090	230401	1611-21-0002	26.220.000,00	1620	211045 - Izredna pomoč v obliki mesečnega temeljnega dohodka - 89. čl. ZZUOOP - COVID-19	4112	230401	1620-20-0006
1611	211013 - Rezerva za obvladovanje posledic COVID-19	4090	230401	1611-21-0002	10.000.000,00	1620	200706 - Izplačila unovčenih turističnih bonov - 35. člen ZIUOOPE - COVID-19	4119	230401	1620-20-0004
1611	211013 - Rezerva za obvladovanje posledic COVID-19	4090	230401	1611-21-0002	2.750.000,00	1620	211178 - Subvencioniran del minimalne plače - 29. člen ZDUOP - COVID-19	4119	230401	1620-21-0005
1611	211013 - Rezerva za obvladovanje posledic COVID-19	4090	230401	1611-21-0002	410.000,00	1620	211171 - Pomoč športnim zvezam za izvedbo hitrih testov 122. čl. ZIUPOPDVE - COVID-19	4120	230401	1620-21-0004
1611	211013 - Rezerva za obvladovanje posledic COVID-19	4090	230401	1611-21-0002	24.000.000,00	1620	211046 - Delno povračilo nekritih fiksnih stroškov 109. čl. ZIUOPDVE - COVID-19	4119	230401	1620-21-0001
41012-4/2021/2, 25.01.2021					**135.300.000,00**					
1611	7608 - Tekoča proračunska rezerva	4090	230101	1611-11-0032	13.000.000,00	1620	211045 - Izredna pomoč v obliki mesečnega temeljnega dohodka - 89. čl. ZZUOOP - COVID-19	4112	230401	1620-20-0006
1611	211013 - Rezerva za obvladovanje posledic COVID-19	4090	230401	1611-21-0002	100.000.000,00	1620	211046 - Delno povračilo nekritih fiksnih stroškov 109. čl. ZIUOPDVE - COVID-19	4119	230401	1620-21-0001
1611	211013 - Rezerva za obvladovanje posledic COVID-19	4090	230401	1611-21-0002	1.800.000,00	1620	211047 - Izgubljeni dohodek 95. člen ZZUOOP - COVID-19	4112	230401	1620-20-0007
1611	211013 - Rezerva za obvladovanje posledic COVID-19	4090	230401	1611-21-0002	20.500.000,00	1620	211045 - Izredna pomoč v obliki mesečnega temeljnega dohodka - 89. čl. ZZUOOP - COVID-19	4112	230401	1620-20-0006
41012-41/2021/3, 17.06.2021					**1.098.765,81**					
1611	211013 - Rezerva za obvladovanje posledic COVID-19	4090	230401	1611-21-0002	1.098.765,81	1620	211232 - Dodatki po 123. členu ZIUOPDVE - COVID-19	4000	230401	1611-21-0003
41012-43/2021/3, 30.06.2021					**35.620.000,00**					
1611	211009 - Sredstva za izvajanje Mehanizma za okrevanje in odpornost (RRF) - podporno okolje za podjetja	4102	140301	1611-21-0001	20.000.000,00	1620	211149 - Izredna pomoč v obliki mesečnega temeljnega dohodka - 89. čl. ZZUOOP - COVID-19	4112	230401	1620-20-0006
1611	211008 - Sredstva za izvajanje Mehanizma za okrevanje in odpornost (RRF) - digitalna Slovenija	4102	050403	1611-21-0001	15.620.000,00	1620	211149 - Izredna pomoč v obliki mesečnega temeljnega dohodka - 89. čl. ZZUOOP - COVID-19	4112	230401	1620-20-0006
41012-5/2021/2, 25.01.2021					**1.680.000,00**					
1611	7608 - Tekoča proračunska rezerva	4090	230101	1611-11-0032	1.680.000,00	1620	211072 - Izplačilo mesečnega temeljnega dohodka za verske uslužbence 111. čl. ZIUPOPDVE - COVID-19	4112	230401	1620-21-0002
1611 Ministrstvo za finance					**1.189.713,34**	**1711 Ministrstvo za notranje zadeve**				
41012-20/2021/3, 31.03.2021					**25.573,68**					
1611	170015 - Rezerva za stroške predsedovanja Svetu Evropske unije	4090	030104	1611-17-0004	25.573,68	1711	5470 - Predsedovanje Svetu Evropske unije	4003	030104	1711-19-0002
41012-29/2021/2, 07.05.2021					**877.310,23**					
1611	211013 - Rezerva za obvladovanje posledic COVID-19	4090	230401	1611-21-0002	877.310,23	1711	211233 - Dodatki po 123. členu ZIUOPDVE - COVID-19	4000	230401	1711-21-0004
41012-40/2021/3, 10.06.2021					**286.829,43**					

Prerazporeditve po sklepih

PU	Proračunska postavka	Konto	Podprogram	Šifra NRP	Znesek	PU	Proračunska postavka	Konto	Podprogram	Šifra NRP
1	2	3	4	5	6	7	8	9	10	11
1611	211013 - Rezerva za obvladovanje posledic COVID-19	4090	230401	1611-21-0002	286.829,43	1711	211233 - Dodatki po 123. členu ZIUOPDVE - COVID-19	4000	230401	1711-21-0004
1611 Ministrstvo za finance					**34.451.892,29**	**1714 Policija**				
41012-20/2021/3, 31.03.2021					**732.356,14**					
1611	170015 - Rezerva za stroške predsedovanja Svetu Evropske unije	4090	030104	1611-17-0004	700.000,00	1714	5474 - Predsedovanje Svetu Evropske unije	4026	030104	1711-19-0002
1611	170015 - Rezerva za stroške predsedovanja Svetu Evropske unije	4090	030104	1611-17-0004	32.356,14	1714	5474 - Predsedovanje Svetu Evropske unije	4003	030104	1711-19-0002
41012-28/2021/3, 05.05.2021					**5.761,80**					
1611	170015 - Rezerva za stroške predsedovanja Svetu Evropske unije	4090	030104	1611-17-0004	5.761,80	1714	5474 - Predsedovanje Svetu Evropske unije	4003	030104	1711-19-0002
41012-29/2021/2, 07.05.2021					**26.197.472,87**					
1611	211013 - Rezerva za obvladovanje posledic COVID-19	4090	230401	1611-21-0002	26.197.472,87	1714	211234 - Dodatki po 123. členu ZIUOPDVE - COVID-19	4000	230401	1711-21-0004
41012-40/2021/3, 10.06.2021					**7.516.301,48**					
1611	211013 - Rezerva za obvladovanje posledic COVID-19	4090	230401	1611-21-0002	7.516.301,48	1714	211234 - Dodatki po 123. členu ZIUOPDVE - COVID-19	4000	230401	1711-21-0004
1611 Ministrstvo za finance					**51.359,22**	**1715 Inšpektorat RS za notranje zadeve**				
41012-29/2021/2, 07.05.2021					**36.749,79**					
1611	211013 - Rezerva za obvladovanje posledic COVID-19	4090	230401	1611-21-0002	36.749,79	1715	211235 - Dodatki po 123. členu ZIUOPDVE - COVID-19	4000	230401	1711-21-0004
41012-40/2021/3, 10.06.2021					**14.609,43**					
1611	211013 - Rezerva za obvladovanje posledic COVID-19	4090	230401	1611-21-0002	14.609,43	1715	211235 - Dodatki po 123. členu ZIUOPDVE - COVID-19	4000	230401	1711-21-0004
1611 Ministrstvo za finance					**1.521.286,46**	**1811 Ministrstvo za zunanje zadeve**				
41012-11/2021/3, 04.03.2021					**780.500,00**					
1611	170015 - Rezerva za stroške predsedovanja Svetu Evropske unije	4090	030104	1611-17-0004	780.500,00	1811	5875 - Predsedovanje Svetu Evropske unije - materialni stroški	4026	030104	1811-19-0002
41012-19/2021/3, 30.03.2021					**450.000,00**					
1611	170015 - Rezerva za stroške predsedovanja Svetu Evropske unije	4090	030104	1611-17-0004	450.000,00	1811	211110 - Promocijski program PSEU	4026	030104	1811-19-0002
41012-31/2021/3, 19.05.2021					**97.372,96**					
1611	3332 - Materialni stroški	4020	020101	1611-18-0002	550,00	1811	3339 - Materialni stroški	4022	030101	1811-13-0001
1611	3008 - Plače	4000	020101	1611-18-0002	19.104,96	1811	3015 - Plače	4000	030101	1811-13-0001
1611	170015 - Rezerva za stroške predsedovanja Svetu Evropske unije	4090	030104	1611-17-0004	77.718,00	1811	200620 - Predsedovanje Svetu Evropske Unije - SPSEU	4003	030104	1811-20-0011
41012-41/2021/3, 17.06.2021					**193.413,50**					
1611	170015 - Rezerva za stroške predsedovanja Svetu Evropske unije	4090	030104	1611-17-0004	30.818,73	1811	5875 - Predsedovanje Svetu Evropske unije - materialni stroški	4020	030104	1811-21-0001
1611	170015 - Rezerva za stroške predsedovanja Svetu Evropske unije	4090	030104	1611-17-0004	622,20	1811	5875 - Predsedovanje Svetu Evropske unije - materialni stroški	4029	030104	1811-21-0001
1611	170015 - Rezerva za stroške predsedovanja Svetu Evropske unije	4090	030104	1611-17-0004	14.731,50	1811	5847 - Predsedovanje Svetu Evropske unije - investicije	4207	030104	1811-21-0001

Dodatni kriteriji: Leto: 2021, Status: PK , PPK, Omejitve, ko odloča: 2, Datum sklepa: od 01.01.2021 do 30.06.2021, Iz na uporabnik (PU) množica elementov: 1524

Ureditev: Uporabnik PU, Oznaka sklepa, Datum

PU	Proračunska postavka	Konto	Podprogram	Šifra NRP	Znesek	PU	Proračunska postavka	Konto	Podprogram	Šifra NRP
1	2	3	4	5	6	7	8	9	10	11
1611	170015 - Rezerva za stroške predsedovanja Svetu Evropske unije	4090	030104	1611-17-0004	147.241,07	1811	5847 - Predsedovanje Svetu Evropske unije - investicije	4202	030104	1811-21-0001
1611 Ministrstvo za finance					**1.069.386,28**	**1911 Ministrstvo za obrambo**				
41012-29/2021/2, 07.05.2021					**815.800,43**					
1611	211013 - Rezerva za obvladovanje posledic COVID-19	4090	230401	1611-21-0002	815.800,43	1911	211237 - Dodatki po 123. členu ZIUOPDVE - COVID-19	4000	230401	1911-21-0001
41012-31/2021/3, 19.05.2021					**253.585,85**					
1611	211013 - Rezerva za obvladovanje posledic COVID-19	4090	230401	1611-21-0002	253.585,85	1911	211237 - Dodatki po 123. členu ZIUOPDVE - COVID-19	4000	230401	1911-21-0001
1611 Ministrstvo za finance					**16.653.245,22**	**1912 Uprava RS za zaščito in reševanje**				
41012-24/2021/2, 15.04.2021					**9.914.361,60**					
1611	180015 - Rezervacija za financiranje skupnih evropskih politik - EU	4090	230101	1611-18-0010	125.000,00	1912	170232 - Projekti EU CZ - EU del	4202	070301	1912-21-0001
1611	180015 - Rezervacija za financiranje skupnih evropskih politik - EU	4090	230101	1611-18-0010	5.000,00	1912	170232 - Projekti EU CZ - EU del	4003	070301	1912-21-0001
1611	180015 - Rezervacija za financiranje skupnih evropskih politik - EU	4090	230101	1611-18-0010	80.000,00	1912	170232 - Projekti EU CZ - EU del	4026	070301	1912-21-0001
1611	7610 - Obveznosti po sodnih odločbah	4029	090601	1611-18-0004	424.418,60	1912	170233 - Projekti EU CZ - slovenska udeležba	4021	070301	1912-21-0001
1611	180016 - Rezervacija za financiranje skupnih evropskih politik - slovenska udeležba	4090	230101	1611-18-0010	77.000,00	1912	170233 - Projekti EU CZ - slovenska udeležba	4204	070301	1912-21-0001
1611	180015 - Rezervacija za financiranje skupnih evropskih politik - EU	4090	230101	1611-18-0010	1.500,00	1912	170232 - Projekti EU CZ - EU del	4002	070301	1912-21-0001
1611	180015 - Rezervacija za financiranje skupnih evropskih politik - EU	4090	230101	1611-18-0010	350.000,00	1912	170232 - Projekti EU CZ - EU del	4204	070301	1912-21-0001
1611	180015 - Rezervacija za financiranje skupnih evropskih politik - EU	4090	230101	1611-18-0010	1.000,00	1912	170232 - Projekti EU CZ - EU del	4004	070301	1912-19-0001
1611	180015 - Rezervacija za financiranje skupnih evropskih politik - EU	4090	230101	1611-18-0010	8.000,00	1912	170232 - Projekti EU CZ - EU del	4022	070301	1912-21-0001
1611	180015 - Rezervacija za financiranje skupnih evropskih politik - EU	4090	230101	1611-18-0010	20.000,00	1912	170232 - Projekti EU CZ - EU del	4207	070301	1912-21-0001
1611	180015 - Rezervacija za financiranje skupnih evropskih politik - EU	4090	230101	1611-18-0010	10.000,00	1912	170232 - Projekti EU CZ - EU del	4029	070301	1912-21-0001
1611	180015 - Rezervacija za financiranje skupnih evropskih politik - EU	4090	230101	1611-18-0010	3.000,00	1912	170232 - Projekti EU CZ - EU del	4011	070301	1912-21-0001
1611	180016 - Rezervacija za financiranje skupnih evropskih politik - slovenska udeležba	4090	230101	1611-18-0010	3.740,00	1912	170233 - Projekti EU CZ - slovenska udeležba	4025	070301	1912-21-0001
1611	180015 - Rezervacija za financiranje skupnih evropskih politik - EU	4090	230101	1611-18-0010	17.000,00	1912	170232 - Projekti EU CZ - EU del	4025	070301	1912-21-0001
1611	180016 - Rezervacija za financiranje skupnih evropskih	4090	230101	1611-18-0010	17.600,00	1912	170233 - Projekti EU CZ - slovenska udeležba	4026	070301	1912-21-0001

Dodatni kriteriji: Leto: 2021, Status: PK , PPK, Omejitve, ko odloča: 2, Datum sklepa: od 01.01.2021 do 30.06.2021, Iz na uporabnik (PU) množica elementov: 1524

Ureditev: Uporabnik PU, Oznaka sklepa, Datum

PU	Proračunska postavka	Konto	Podprogram	Šifra NRP	Znesek	PU	Proračunska postavka	Konto	Podprogram	Šifra NRP
1	2	3	4	5	6	7	8	9	10	11
	politik - slovenska udeležba									
1611	180015 - Rezervacija za financiranje skupnih evropskih politik - EU	4090	230101	1611-18-0010	10.000,00	1912	170232 - Projekti EU CZ - EU del	4020	070301	1912-21-0001
1611	180016 - Rezervacija za financiranje skupnih evropskih politik - slovenska udeležba	4090	230101	1611-18-0010	27.500,00	1912	170233 - Projekti EU CZ - slovenska udeležba	4202	070301	1912-21-0001
1611	180015 - Rezervacija za financiranje skupnih evropskih politik - EU	4090	230101	1611-18-0010	3.000,00	1912	170232 - Projekti EU CZ - EU del	4010	070301	1912-21-0001
1611	180016 - Rezervacija za financiranje skupnih evropskih politik - slovenska udeležba	4090	230101	1611-18-0010	2.200,00	1912	170233 - Projekti EU CZ - slovenska udeležba	4020	070301	1912-21-0001
1611	180016 - Rezervacija za financiranje skupnih evropskih politik - slovenska udeležba	4090	230101	1611-18-0010	1.760,00	1912	170233 - Projekti EU CZ - slovenska udeležba	4022	070301	1912-21-0001
1611	180015 - Rezervacija za financiranje skupnih evropskih politik - EU	4090	230101	1611-18-0010	500,00	1912	170232 - Projekti EU CZ - EU del	4012	070301	1912-21-0001
1611	180016 - Rezervacija za financiranje skupnih evropskih politik - slovenska udeležba	4090	230101	1611-18-0010	1.161.463,00	1912	170233 - Projekti EU CZ - slovenska udeležba	4021	070301	1912-21-0001
1611	180016 - Rezervacija za financiranje skupnih evropskih politik - slovenska udeležba	4090	230101	1611-18-0010	5.500,00	1912	170233 - Projekti EU CZ - slovenska udeležba	4029	070301	1912-21-0001
1611	180015 - Rezervacija za financiranje skupnih evropskih politik - EU	4090	230101	1611-18-0010	600,00	1912	170232 - Projekti EU CZ - EU del	4015	070301	1912-21-0001
1611	180015 - Rezervacija za financiranje skupnih evropskih politik - EU	4090	230101	1611-18-0010	200,00	1912	170232 - Projekti EU CZ - EU del	4013	070301	1912-21-0001
1611	180016 - Rezervacija za financiranje skupnih evropskih politik - slovenska udeležba	4090	230101	1611-18-0010	4.400,00	1912	170233 - Projekti EU CZ - slovenska udeležba	4207	070301	1912-21-0001
1611	180015 - Rezervacija za financiranje skupnih evropskih politik - EU	4090	230101	1611-18-0010	200,00	1912	170232 - Projekti EU CZ - EU del	4009	070301	1912-21-0001
1611	180015 - Rezervacija za financiranje skupnih evropskih politik - EU	4090	230101	1611-18-0010	7.518.780,00	1912	170232 - Projekti EU CZ - EU del	4021	070301	1912-21-0001
1611	180015 - Rezervacija za financiranje skupnih evropskih politik - EU	4090	230101	1611-18-0010	35.000,00	1912	170232 - Projekti EU CZ - EU del	4000	070301	1912-21-0001
41012-29/2021/2, 07.05.2021					**782.337,88**					
1611	211013 - Rezerva za obvladovanje posledic COVID-19	4090	230401	1611-21-0002	782.337,88	1912	211238 - Dodatki po 123. členu ZIUOPDVE - COVID-19	4000	230401	1912-21-0002
41012-31/2021/3, 19.05.2021					**237.590,16**					
1611	211013 - Rezerva za obvladovanje posledic COVID-19	4090	230401	1611-21-0002	237.590,16	1912	211238 - Dodatki po 123. členu ZIUOPDVE - COVID-19	4000	230401	1912-21-0002
41012-41/2021/3, 17.06.2021					**478.955,58**					
1611	211013 - Rezerva za obvladovanje posledic COVID-19	4090	230401	1611-21-0002	478.955,58	1912	211412 - Sofinanciranje intervencijskih stroškov Rdečemu križu Slovenije - COVID-19	4120	230401	1912-21-0003
41012-43/2021/3, 30.06.2021					**1.800.000,00**					

Prerazporeditve po sklepih

PU	Proračunska postavka	Konto	Podprogram	Šifra NRP	Znesek	PU	Proračunska postavka	Konto	Podprogram	Šifra NRP
1	2	3	4	5	6	7	8	9	10	11
1611	211013 - Rezerva za obvladovanje posledic COVID-19	4090	230401	1611-21-0002	1.730.000,00	1912	211414 - Dodatki po 115. in 138. čl. ZIUPOPDVE - COVID-19	4119	230401	1912-21-0003
1611	211013 - Rezerva za obvladovanje posledic COVID-19	4090	230401	1611-21-0002	70.000,00	1912	211414 - Dodatki po 115. in 138. čl. ZIUPOPDVE - COVID-19	4021	230401	1912-21-0003
41012-9/2021/3, 24.02.2021					**3.440.000,00**					
1611	7608 - Tekoča proračunska rezerva	4090	230101	1611-11-0032	3.440.000,00	1912	211092 - Sofinanciranje prostovoljnih gasilskih društev 126. člen ZIUPDVE - COVID-19	4120	230401	1912-21-0003
1611 Ministrstvo za finance					**117.277,88**	**1913 Inšpektorat RS za varstvo pred naravnimi in drugimi nesrečami**				
41012-29/2021/2, 07.05.2021					**88.363,33**					
1611	211013 - Rezerva za obvladovanje posledic COVID-19	4090	230401	1611-21-0002	88.363,33	1913	211239 - Dodatki po 123. členu ZIUOPDVE - COVID-19	4000	230401	1913-21-0001
41012-31/2021/3, 19.05.2021					**28.914,55**					
1611	211013 - Rezerva za obvladovanje posledic COVID-19	4090	230401	1611-21-0002	28.914,55	1913	211239 - Dodatki po 123. členu ZIUOPDVE - COVID-19	4000	230401	1913-21-0001
1611 Ministrstvo za finance					**16.439.800,53**	**1914 Generalštab Slovenske vojske**				
41012-29/2021/2, 07.05.2021					**11.846.949,95**					
1611	211013 - Rezerva za obvladovanje posledic COVID-19	4090	230401	1611-21-0002	11.846.949,95	1914	211240 - Dodatki po 123. členu ZIUOPDVE - COVID-19	4000	230401	1914-21-0006
41012-31/2021/3, 19.05.2021					**3.969.956,58**					
1611	211013 - Rezerva za obvladovanje posledic COVID-19	4090	230401	1611-21-0002	3.969.956,58	1914	211240 - Dodatki po 123. členu ZIUOPDVE - COVID-19	4000	230401	1914-21-0006
41012-38/2021/3, 03.06.2021					**622.894,00**					
1611	170015 - Rezerva za stroške predsedovanja Svetu Evropske unije	4090	030104	1611-17-0004	181.829,00	1914	200006 - Predsedovanje Svetu Evropske unije	4023	030104	1914-20-0020
1611	170015 - Rezerva za stroške predsedovanja Svetu Evropske unije	4090	030104	1611-17-0004	423.745,00	1914	200006 - Predsedovanje Svetu Evropske unije	4003	030104	1914-20-0020
1611	170015 - Rezerva za stroške predsedovanja Svetu Evropske unije	4090	030104	1611-17-0004	12.000,00	1914	200006 - Predsedovanje Svetu Evropske unije	4029	030104	1914-20-0020
1611	170015 - Rezerva za stroške predsedovanja Svetu Evropske unije	4090	030104	1611-17-0004	5.320,00	1914	200006 - Predsedovanje Svetu Evropske unije	4020	030104	1914-20-0020
1611 Ministrstvo za finance					**28.795,46**	**1915 Inšpektorat RS za obrambo**				
41012-29/2021/2, 07.05.2021					**23.582,96**					
1611	211013 - Rezerva za obvladovanje posledic COVID-19	4090	230401	1611-21-0002	23.582,96	1915	211241 - Dodatki po 123. členu ZIUOPDVE - COVID-19	4000	230401	1915-21-0001
41012-31/2021/3, 19.05.2021					**5.212,50**					
1611	211013 - Rezerva za obvladovanje posledic COVID-19	4090	230401	1611-21-0002	5.212,50	1915	211241 - Dodatki po 123. členu ZIUOPDVE - COVID-19	4000	230401	1915-21-0001
1611 Ministrstvo za finance					**125.661,06**	**2030 Ministrstvo za pravosodje**				
41012-11/2021/3, 04.03.2021					**8.088,54**					
1611	170015 - Rezerva za stroške predsedovanja Svetu Evropske unije	4090	030104	1611-17-0004	8.088,54	2030	190109 - Predsedovanje Svetu Evropske unije	4003	030104	2030-19-0001
41012-29/2021/2, 07.05.2021					**93.662,07**					
1611	211013 - Rezerva za obvladovanje posledic COVID-19	4090	230401	1611-21-0002	93.662,07	2030	211242 - Dodatki po 123. členu ZIUOPDVE - COVID-19	4000	230401	2030-21-0001
41012-38/2021/3, 03.06.2021					**23.910,45**					

Prerazporeditve po sklepih

PU	Proračunska postavka	Konto	Podprogram	Šifra NRP	Znesek	PU	Proračunska postavka	Konto	Podprogram	Šifra NRP
1	2	3	4	5	6	7	8	9	10	11
1611	170015 - Rezerva za stroške predsedovanja Svetu Evropske unije	4090	030104	1611-17-0004	23.910,45	2030	190109 - Predsedovanje Svetu Evropske unije	4003	030104	2030-19-0001
1611 Ministrstvo za finance					6.056.630,30	2031 Uprava RS za izvrševanje kazenskih sankcij				
41012-29/2021/2, 07.05.2021					3.430.664,80					
1611	211013 - Rezerva za obvladovanje posledic COVID-19	4090	230401	1611-21-0002	3.430.664,80	2031	211243 - Dodatki po 123. členu ZIUOPDVE - COVID-19	4000	230401	2031-21-0001
41012-33/2021/3, 27.05.2021					977.289,14					
1611	211013 - Rezerva za obvladovanje posledic COVID-19	4090	230401	1611-21-0002	977.289,14	2031	211243 - Dodatki po 123. členu ZIUOPDVE - COVID-19	4000	230401	2031-21-0001
41012-42/2021/3, 24.06.2021					1.648.676,36					
1611	211013 - Rezerva za obvladovanje posledic COVID-19	4090	230401	1611-21-0002	1.648.676,36	2031	211243 - Dodatki po 123. členu ZIUOPDVE - COVID-19	4000	230401	2031-21-0001
1611 Ministrstvo za finance					41.529,48	2033 Uprava Republike Slovenije za probacijo				
41012-29/2021/2, 07.05.2021					41.529,48					
1611	211013 - Rezerva za obvladovanje posledic COVID-19	4090	230401	1611-21-0002	41.529,48	2033	211244 - Dodatki po 123. členu ZIUOPDVE - COVID-19	4000	230401	2033-21-0001
1611 Ministrstvo za finance					117.764.978,95	2130 Ministrstvo za gospodarski razvoj in tehnologijo				
41012-11/2021/3, 04.03.2021					87.030.000,00					
1611	5848 - Povečanje kapitalskih naložb RS	4410	140603	1611-11-0002	87.030.000,00	2130	211075 - Povečanje namenskega premoženja Javnega sklada RS za spodbujanje podjetništva - 103. člen ZIUPOPDVE - COVID -19	4430	230401	2130-21-0050
41012-15/2021/3, 17.03.2021					30.594.000,00					
1611	211012 - Sredstva za izvajanje Mehanizma za okrevanje in odpornost (RRF) - trajnostni in zeleni prehod	4311	150102	1611-21-0001	594.000,00	2130	211074 - Upravljavska provizija za izvajanje finančnih produktov - 103. člen ZIUPOPDVE - COVID -19	4132	230401	2130-21-0050
1611	211012 - Sredstva za izvajanje Mehanizma za okrevanje in odpornost (RRF) - trajnostni in zeleni prehod	4311	150102	1611-21-0001	30.000.000,00	2130	211076 - Garancije za bančne kredite - Javni sklad RS za spodbujanje podjetništva - 104. člen ZIUPOPDVE - COVID-19	4021	230401	2130-21-0051
41012-29/2021/2, 07.05.2021					78.579,89					
1611	211013 - Rezerva za obvladovanje posledic COVID-19	4090	230401	1611-21-0002	1.023,35	2130	211245 - Dodatki po 123. členu ZIUOPDVE - COVID-19	4133	230401	2130-21-0035
1611	211013 - Rezerva za obvladovanje posledic COVID-19	4090	230401	1611-21-0002	9.363,37	2130	211245 - Dodatki po 123. členu ZIUOPDVE - COVID-19	4135	230401	2130-21-0035
1611	211013 - Rezerva za obvladovanje posledic COVID-19	4090	230401	1611-21-0002	47.579,91	2130	211245 - Dodatki po 123. členu ZIUOPDVE - COVID-19	4000	230401	2130-21-0035
1611	211013 - Rezerva za obvladovanje posledic COVID-19	4090	230401	1611-21-0002	750,32	2130	211245 - Dodatki po 123. členu ZIUOPDVE - COVID-19	4136	230401	2130-21-0035
1611	170015 - Rezerva za stroške predsedovanja Svetu Evropske unije	4090	030104	1611-17-0004	19.862,94	2130	190110 - Predsedovanje Svetu Evropske unije	4003	030104	2130-19-0001
41012-38/2021/3, 03.06.2021					62.399,06					
1611	211013 - Rezerva za obvladovanje posledic COVID-19	4090	230401	1611-21-0002	61.853,22	2130	211245 - Dodatki po 123. členu ZIUOPDVE - COVID-19	4000	230401	2130-21-0035
1611	211013 - Rezerva za obvladovanje posledic COVID-19	4090	230401	1611-21-0002	545,84	2130	211245 - Dodatki po 123. členu ZIUOPDVE - COVID-19	4136	230401	2130-21-0035
1611 Ministrstvo za finance					66.537,52	2132 Urad Republike Slovenije za meroslovje				
41012-29/2021/2, 07.05.2021					32.403,12					
1611	211013 - Rezerva za obvladovanje posledic COVID-19	4090	230401	1611-21-0002	32.403,12	2132	211247 - Dodatki po 123. členu ZIUOPDVE - COVID-19	4000	230401	2130-21-0035
41012-38/2021/3, 03.06.2021					34.134,40					

Dodatni kriteriji: Leto: 2021, Status: PK , PPK, Omejitve, ko odloča: 2, Datum sklepa: od 01.01.2021 do 30.06.2021, Iz na uporabnik (PU) množica elementov: 1524

Ureditev: Uporabnik PU, Oznaka sklepa, Datum

PU	Proračunska postavka	Konto	Podprogram	Šifra NRP	Znesek	PU	Proračunska postavka	Konto	Podprogram	Šifra NRP
1	2	3	4	5	6	7	8	9	10	11
1611	211013 - Rezerva za obvladovanje posledic COVID-19	4090	230401	1611-21-0002	34.134,40	2132	211247 - Dodatki po 123. členu ZIUOPDVE - COVID-19	4000	230401	2130-21-0035
1611 Ministrstvo za finance					137.248,52	2133 Tržni inšpektorat Republike Slovenije				
41012-29/2021/2, 07.05.2021					52.747,14					
1611	211013 - Rezerva za obvladovanje posledic COVID-19	4090	230401	1611-21-0002	52.747,14	2133	211248 - Dodatki po 123. členu ZIUOPDVE - COVID-19	4000	230401	2130-21-0035
41012-38/2021/3, 03.06.2021					84.501,38					
1611	211013 - Rezerva za obvladovanje posledic COVID-19	4090	230401	1611-21-0002	84.501,38	2133	211248 - Dodatki po 123. členu ZIUOPDVE - COVID-19	4000	230401	2130-21-0035
1611 Ministrstvo za finance					13.381.196,72	2330 Ministrstvo za kmetijstvo, gozdarstvo in prehrano				
41012-27/2021/3, 28.04.2021					14.100,15					
1611	170015 - Rezerva za stroške predsedovanja Svetu Evropske unije	4090	030104	1611-17-0004	14.100,15	2330	180033 - Predsedovanje Svetu Evropske unije	4202	030104	2330-19-0005
41012-29/2021/2, 07.05.2021					7.911.676,46					
1611	211013 - Rezerva za obvladovanje posledic COVID-19	4090	230401	1611-21-0002	3.828.080,75	2330	211167 - Finančno nadomestilo proizvajalcem vina - 116. člen ZIUOPDVE - COVID-19	4102	230401	2330-21-0007
1611	211013 - Rezerva za obvladovanje posledic COVID-19	4090	230401	1611-21-0002	406.198,48	2330	211170 - Finančno nadomestilo nosilcem dopolnilnih dejavnosti - 116. člen ZIUOPDVE - COVID-19	4102	230401	2330-21-0009
1611	211013 - Rezerva za obvladovanje posledic COVID-19	4090	230401	1611-21-0002	3.677.397,23	2330	211166 - Finančno nadomestilo pridelovalcem jabolk - 116.člen ZIUOPDVE - COVID-19	4102	230401	2330-21-0006
41012-31/2021/3, 19.05.2021					207.300,00					
1611	211013 - Rezerva za obvladovanje posledic COVID-19	4090	230401	1611-21-0002	207.300,00	2330	211168 - Enkratni solidarnostni dodatek za člane kmetije - 96. člen ZIUPOPDVE - COVID-19	4112	230401	2330-21-0008
41012-33/2021/3, 27.05.2021					29.431,61					
1611	211013 - Rezerva za obvladovanje posledic COVID-19	4090	230401	1611-21-0002	29.431,61	2330	211249 - Dodatki po 123. členu ZIUOPDVE - COVID-19	4000	230401	2330-21-0002
41012-40/2021/3, 10.06.2021					328.049,18					
1611	211013 - Rezerva za obvladovanje posledic COVID-19	4090	230401	1611-21-0002	328.049,18	2330	211249 - Dodatki po 123. členu ZIUOPDVE - COVID-19	4133	230401	2330-21-0002
41012-42/2021/3, 24.06.2021					3.985.374,16					
1611	211013 - Rezerva za obvladovanje posledic COVID-19	4090	230401	1611-21-0002	3.271.704,21	2330	211180 - Finančno nadomestilo rejcem prašičev - 116. člen ZIUOPDVE - COVID-19	4102	230401	2330-21-0014
1611	211013 - Rezerva za obvladovanje posledic COVID-19	4090	230401	1611-21-0002	713.669,95	2330	211181 - Finančno nadomestilo rejcem drobnice - 116. člen ZIUOPDVE - COVID-19	4102	230401	2330-21-0015
41012-6/2021/3, 04.02.2021					905.265,16					
1611	7608 - Tekoča proračunska rezerva	4090	230101	1611-11-0032	8.228,75	2330	211249 - Dodatki po 123. členu ZIUOPDVE - COVID-19	4000	230401	2330-21-0002
1611	7608 - Tekoča proračunska rezerva	4090	230101	1611-11-0032	897.036,41	2330	211249 - Dodatki po 123. členu ZIUOPDVE - COVID-19	4133	230401	2330-21-0002
1611 Ministrstvo za finance					28.680,44	2336 Inšpektorat Republike Slovenije za kmetijstvo, gozdarstvo, lovstvo in				
41012-29/2021/2, 07.05.2021					28.680,44					
1611	211013 - Rezerva za obvladovanje posledic COVID-19	4090	230401	1611-21-0002	28.680,44	2336	211251 - Dodatki po 123. členu ZIUOPDVE - COVID-19	4000	230401	2336-21-0001
1611 Ministrstvo za finance					753.558,74	2337 Uprava Republike Slovenije za varno hrano, veterinarstvo in varstvo ra				
41012-33/2021/3, 27.05.2021					557.970,35					
1611	211013 - Rezerva za obvladovanje posledic COVID-19	4090	230401	1611-21-0002	557.970,35	2337	211252 - Dodatki po 123. členu ZIUOPDVE - COVID-19	4000	230401	2337-21-0001

Prerazporeditve po sklepih

PU	Proračunska postavka	Konto	Podprogram	Šifra NRP	Znesek	PU	Proračunska postavka	Konto	Podprogram	Šifra NRP
1	2	3	4	5	6	7	8	9	10	11
41012-6/2021/3, 04.02.2021					**195.588,39**					
1611	7608 - Tekoča proračunska rezerva	4090	230101	1611-11-0032	195.588,39	2337	211252 - Dodatki po 123. členu ZIUOPDVE - COVID-19	4000	230401	2337-21-0001
1611 Ministrstvo za finance					**18.224.977,06**	**2430 Ministrstvo za infrastrukturo**				
41012-29/2021/2, 07.05.2021					**4.430.502,91**					
1611	211013 - Rezerva za obvladovanje posledic COVID-19	4090	230401	1611-21-0002	254.700,00	2430	211176 - Nadomestilo izvajalcem občasnih prevozov s kombiniranimi vozili - 75. čl. ZIUPOPDVE - COVID-19	4102	230401	2430-21-0003
1611	211013 - Rezerva za obvladovanje posledic COVID-19	4090	230401	1611-21-0002	4.175.802,91	2430	211035 - Nadomestilo izvajalcem mestnega prevoza - 120. čl. ZZUOOP - COVID-19	4135	230401	2430-20-0011
41012-31/2021/3, 19.05.2021					**10.312.330,00**					
1611	211013 - Rezerva za obvladovanje posledic COVID-19	4090	230401	1611-21-0002	312.330,00	2430	211177 - Nadomestilo za avtobusne postaje - 76. čl. ZIUPOPDVE - COVID-19	4102	230401	2430-21-0004
1611	6611 - Jamstva Republike Slovenije	4409	140602	1611-11-0001	10.000.000,00	2430	200604 - Financiranje gospodarskih subjektov na področju cestnih prevozov - 39. čl. ZIUOOPE - COVID-19	4403	230401	2430-20-0008
41012-33/2021/3, 27.05.2021					**84.532,34**					
1611	170015 - Rezerva za stroške predsedovanja Svetu Evropske unije	4090	030104	1611-17-0004	84.532,34	2430	180044 - Predsedovanje Svetu Evropske unije	4003	030104	2430-19-0002
41012-38/2021/3, 03.06.2021					**30.869,10**					
1611	211013 - Rezerva za obvladovanje posledic COVID-19	4090	230401	1611-21-0002	30.869,10	2430	211034 - Nadomestilo izvajalcem občasnega prevoza - 119. čl. ZZUOOP - COVID-19	4102	230401	2430-21-0002
41012-41/2021/3, 17.06.2021					**2.616.742,71**					
1611	211013 - Rezerva za obvladovanje posledic COVID-19	4090	230401	1611-21-0002	1.273.924,80	2430	211034 - Nadomestilo izvajalcem občasnega prevoza - 119. čl. ZZUOOP - COVID-19	4102	230401	2430-21-0002
1611	211013 - Rezerva za obvladovanje posledic COVID-19	4090	230401	1611-21-0002	1.091.417,91	2430	211175 - Nadomestilo izvajalcem šolskih prevozov - 74. čl. ZIUPOPDVE - COVID-19	4102	230401	2430-21-0005
1611	211013 - Rezerva za obvladovanje posledic COVID-19	4090	230401	1611-21-0002	251.400,00	2430	211176 - Nadomestilo izvajalcem občasnih prevozov s kombiniranimi vozili - 75. čl. ZIUPOPDVE - COVID-19	4102	230401	2430-21-0003
41012-8/2021/3, 17.02.2021					**750.000,00**					
1611	7608 - Tekoča proračunska rezerva	4090	230101	1611-11-0032	750.000,00	2430	211057 - Terminalne pristojbine za navigacijske službe - 72. člen ZIUPOPDVE - COVID-19	4135	230401	2411-11-0004
1611 Ministrstvo za finance					**50.940.778,07**	**2431 Direkcija Republike Slovenije za infrastrukturo**				
41012-21/2021/3, 08.04.2021					**50.940.778,07**					
1611	211012 - Sredstva za izvajanje Mehanizma za okrevanje in odpornost (RRF) - trajnostni in zeleni prehod	4311	150102	1611-21-0001	6.940.778,07	2431	211148 - Železniški program - RRF - 21-27 - EU	4204	130303	2431-19-0016
1611	211012 - Sredstva za izvajanje Mehanizma za okrevanje in odpornost (RRF) - trajnostni in zeleni prehod	4311	150102	1611-21-0001	44.000.000,00	2431	211148 - Železniški program - RRF - 21-27 - EU	4204	130303	2431-20-0025

Prerazporeditve po sklepih

Dodatni kriteriji: Leto: 2021, Status: PK , PPK, Omejitve, ko odloča: 2, Datum sklepa: od 01.01.2021 do 30.06.2021, Iz na uporabnik (PU) množica elementov: 1524

Ureditev: Uporabnik PU, Oznaka sklepa, Datum

PU	Proračunska postavka	Konto	Podprogram	Šifra NRP	Znesek	PU	Proračunska postavka	Konto	Podprogram	Šifra NRP
1	2	3	4	5	6	7	8	9	10	11
1611 Ministrstvo za finance					**2.360.457,21**	**2550 Ministrstvo za okolje in prostor**				
41012-27/2021/3, 28.04.2021					**70.000,00**					
1611	170015 - Rezerva za stroške predsedovanja Svetu Evropske unije	4090	030104	1611-17-0004	70.000,00	2550	190124 - Predsedovanje Svetu Evropske unije	4024	030104	2550-19-0011
41012-29/2021/2, 07.05.2021					**1.590.457,21**					
1611	211013 - Rezerva za obvladovanje posledic COVID-19	4090	230401	1611-21-0002	495.922,51	2550	211017 - Plačilo stroškov ravnanja z odpadno embalažo 100.a čl. ZIUZEOP - COVID-19	4021	230401	2550-20-0028
1611	211013 - Rezerva za obvladovanje posledic COVID-19	4090	230401	1611-21-0002	56.507,53	2550	211257 - Dodatki po 123. členu ZIUOPDVE - COVID-19	4000	230401	2550-21-0019
1611	211013 - Rezerva za obvladovanje posledic COVID-19	4090	230401	1611-21-0002	26.386,10	2550	211257 - Dodatki po 123. členu ZIUOPDVE - COVID-19	4132	230401	2550-21-0019
1611	7608 - Tekoča proračunska rezerva	4090	230101	1611-11-0032	1.005.562,00	2550	200028 - Sofinanciranje občinskih projektov v TNP	4130	150401	2550-20-0004
1611	211013 - Rezerva za obvladovanje posledic COVID-19	4090	230401	1611-21-0002	6.079,07	2550	211257 - Dodatki po 123. členu ZIUOPDVE - COVID-19	4133	230401	2550-21-0019
41012-34/2021/3, 27.05.2021					**700.000,00**					
1611	7608 - Tekoča proračunska rezerva	4090	230101	1611-11-0032	700.000,00	2550	153260 - Programi odprave posledic naravnih nesreč	4320	230202	2550-20-0001
1611 Ministrstvo za finance					**45.626,21**	**2551 Agencija Republike Slovenije za okolje**				
41012-25/2021/3, 20.04.2021					**5.011,08**					
1611	170015 - Rezerva za stroške predsedovanja Svetu Evropske unije	4090	030104	1611-17-0004	5.011,08	2551	211113 - Predsedovanje Svetu EU	4003	030104	2550-19-0011
41012-29/2021/2, 07.05.2021					**40.615,13**					
1611	211013 - Rezerva za obvladovanje posledic COVID-19	4090	230401	1611-21-0002	40.615,13	2551	211258 - Dodatki po 123. členu ZIUOPDVE - COVID-19	4000	230401	2550-21-0019
1611 Ministrstvo za finance					**121.960,22**	**2552 Geodetska uprava Republike Slovenije**				
41012-29/2021/2, 07.05.2021					**121.960,22**					
1611	211013 - Rezerva za obvladovanje posledic COVID-19	4090	230401	1611-21-0002	121.960,22	2552	211259 - Dodatki po 123. členu ZIUOPDVE - COVID-19	4000	230401	2550-21-0019
1611 Ministrstvo za finance					**7.796,54**	**2553 Uprava Republike Slovenije za jedrsko varnost**				
41012-29/2021/2, 07.05.2021					**7.796,54**					
1611	211013 - Rezerva za obvladovanje posledic COVID-19	4090	230401	1611-21-0002	7.796,54	2553	211260 - Dodatki po 123. členu ZIUOPDVE - COVID-19	4000	230401	2550-21-0019
1611 Ministrstvo za finance					**58.555,40**	**2554 Inšpektorat Republike Slovenije za okolje in prostor**				
41012-25/2021/3, 20.04.2021					**5.400,00**					
1611	170015 - Rezerva za stroške predsedovanja Svetu Evropske unije	4090	030104	1611-17-0004	5.400,00	2554	211114 - Predsedovanje Svetu EU	4003	030104	2550-19-0011
41012-29/2021/2, 07.05.2021					**53.155,40**					
1611	211013 - Rezerva za obvladovanje posledic COVID-19	4090	230401	1611-21-0002	53.155,40	2554	211261 - Dodatki po 123. členu ZIUOPDVE - COVID-19	4000	230401	2550-21-0019
1611 Ministrstvo za finance					**69.880,40**	**2555 Direkcija Republike Slovenije za vode**				
41012-29/2021/2, 07.05.2021					**69.880,40**					
1611	211013 - Rezerva za obvladovanje posledic COVID-19	4090	230401	1611-21-0002	69.880,40	2555	211262 - Dodatki po 123. členu ZIUOPDVE - COVID-19	4000	230401	2550-21-0019
1611 Ministrstvo za finance					**258.739.892,19**	**2611 Ministrstvo za delo, družino, socialne zadeve in enake možnosti**				
41012-11/2021/3, 04.03.2021					**10.523.274,32**					
1611	211013 - Rezerva za obvladovanje posledic COVID-19	4090	230401	1611-21-0002	434.710,44	2611	211071 - Začasno denarno nadomestilo 97. čl. ZIUPOPDVE - COVID-19	4110	230401	2611-21-0300

Prerazporeditve po sklepih

PU	Proračunska postavka	Konto	Podprogram	Šifra NRP	Znesek	PU	Proračunska postavka	Konto	Podprogram	Šifra NRP
1	2	3	4	5	6	7	8	9	10	11
1611	211013 - Rezerva za obvladovanje posledic COVID-19	4090	230401	1611-21-0002	7.867.291,27	2611	211263 - Dodatki po 123. členu ZIUOPDVE - COVID-19	4133	230401	2611-21-0101
1611	211013 - Rezerva za obvladovanje posledic COVID-19	4090	230401	1611-21-0002	16.665,19	2611	211263 - Dodatki po 123. členu ZIUOPDVE - COVID-19	4000	230401	2611-21-0101
1611	211013 - Rezerva za obvladovanje posledic COVID-19	4090	230401	1611-21-0002	694,51	2611	211071 - Začasno denarno nadomestilo 97. čl. ZIUPOPDVE - COVID-19	4134	230401	2611-21-0300
1611	211013 - Rezerva za obvladovanje posledic COVID-19	4090	230401	1611-21-0002	64.380,61	2611	211071 - Začasno denarno nadomestilo 97. čl. ZIUPOPDVE - COVID-19	4131	230401	2611-21-0300
1611	211013 - Rezerva za obvladovanje posledic COVID-19	4090	230401	1611-21-0002	68.000,00	2611	211070 - Financiranje dodatnih kadrov na ZRSZ 36. čl. ZIUPDV - COVID-19	4133	230401	2611-20-0305
1611	211013 - Rezerva za obvladovanje posledic COVID-19	4090	230401	1611-21-0002	2.071.532,30	2611	211402 - Dodatki po 123. čl. ZIUOPDVE - zasebni izvajalci - COVID-19	4135	230401	2611-21-0101
41012-116/2020/3, 05.01.2021					**75.768.696,64**					
1611	211013 - Rezerva za obvladovanje posledic COVID-19	4090	230401	1611-21-0002	418.843,48	2611	211032 - Interventni ukrep povračila nadomestila plače-začasno čakanje na delo-26. čl. ZIUZEOP - COVID-19	4133	230401	2611-20-0303
1611	211013 - Rezerva za obvladovanje posledic COVID-19	4090	230401	1611-21-0002	73.645.635,74	2611	211032 - Interventni ukrep povračila nadomestila plače-začasno čakanje na delo-26. čl. ZIUZEOP - COVID-19	4102	230401	2611-20-0303
1611	211013 - Rezerva za obvladovanje posledic COVID-19	4090	230401	1611-21-0002	1.591.142,63	2611	211032 - Interventni ukrep povračila nadomestila plače-začasno čakanje na delo-26. čl. ZIUZEOP - COVID-19	4120	230401	2611-20-0303
1611	211013 - Rezerva za obvladovanje posledic COVID-19	4090	230401	1611-21-0002	113.074,79	2611	211032 - Interventni ukrep povračila nadomestila plače-začasno čakanje na delo-26. čl. ZIUZEOP - COVID-19	4135	230401	2611-20-0303
41012-13/2021/4, 11.03.2021					**11.460,00**					
1611	211013 - Rezerva za obvladovanje posledic COVID-19	4090	230401	1611-21-0002	11.460,00	2611	211082 - Enkratni solidarnostni dodatek za poklicne upokojence - 92. čl. ZIUPOPDVE - COVID-19	4112	230401	2611-21-0702
41012-2/2021/2, 25.01.2021					**29.917.383,18**					
1611	211013 - Rezerva za obvladovanje posledic COVID-19	4090	230401	1611-21-0002	189.581,71	2611	211039 - Strateška zaloga varovalne opreme za izvajalce socialnega varstva 81. čl. ZZUOOP - COVID-19	4135	230401	2611-20-0505
1611	211013 - Rezerva za obvladovanje posledic COVID-19	4090	230401	1611-21-0002	784.949,44	2611	211039 - Strateška zaloga varovalne opreme za izvajalce socialnega varstva 81. čl. ZZUOOP - COVID-19	4133	230401	2611-20-0505
1611	211013 - Rezerva za obvladovanje posledic COVID-19	4090	230401	1611-21-0002	4.763.340,16	2611	211033 - Interventni ukrep povračila nadomestila plače-odrejena karantena-13. čl. ZIUPDV - COVID-19	4130	230401	2611-20-0303
1611	211013 - Rezerva za obvladovanje posledic COVID-19	4090	230401	1611-21-0002	3.671,84	2611	211033 - Interventni ukrep povračila nadomestila plače-odrejena karantena-13. čl. ZIUPDV - COVID-19	4136	230401	2611-20-0303
1611	211013 - Rezerva za obvladovanje posledic COVID-19	4090	230401	1611-21-0002	11.752.702,14	2611	211033 - Interventni ukrep povračila nadomestila plače-odrejena karantena-13. čl. ZIUPDV - COVID-19	4102	230401	2611-20-0303
1611	211013 - Rezerva za obvladovanje posledic COVID-19	4090	230401	1611-21-0002	193.356,74	2611	211032 - Interventni ukrep povračila nadomestila plače-začasno čakanje na delo-26. čl. ZIUZEOP - COVID-19	4133	230401	2611-20-0303

Prerazporeditve po sklepih

PU	Proračunska postavka	Konto	Podprogram	Šifra NRP	Znesek	PU	Proračunska postavka	Konto	Podprogram	Šifra NRP
1	2	3	4	5	6	7	8	9	10	11
1611	211013 - Rezerva za obvladovanje posledic COVID-19	4090	230401	1611-21-0002	1.460.079,16	2611	211033 - Interventni ukrep povračila nadomestila plače-odrejena karantena-13. čl. ZIUPDV - COVID-19	4133	230401	2611-20-0303
1611	211013 - Rezerva za obvladovanje posledic COVID-19	4090	230401	1611-21-0002	10.518.275,32	2611	211032 - Interventni ukrep povračila nadomestila plače-začasno čakanje na delo-26. čl. ZIUZEOP - COVID-19	4102	230401	2611-20-0303
1611	211013 - Rezerva za obvladovanje posledic COVID-19	4090	230401	1611-21-0002	3.528,08	2611	211033 - Interventni ukrep povračila nadomestila plače-odrejena karantena-13. čl. ZIUPDV - COVID-19	4135	230401	2611-20-0303
1611	211013 - Rezerva za obvladovanje posledic COVID-19	4090	230401	1611-21-0002	191.824,04	2611	211032 - Interventni ukrep povračila nadomestila plače-začasno čakanje na delo-26. čl. ZIUZEOP - COVID-19	4120	230401	2611-20-0303
1611	211013 - Rezerva za obvladovanje posledic COVID-19	4090	230401	1611-21-0002	6.237,44	2611	211033 - Interventni ukrep povračila nadomestila plače-odrejena karantena-13. čl. ZIUPDV - COVID-19	4120	230401	2611-20-0303
1611	211013 - Rezerva za obvladovanje posledic COVID-19	4090	230401	1611-21-0002	9.559,18	2611	211033 - Interventni ukrep povračila nadomestila plače-odrejena karantena-13. čl. ZIUPDV - COVID-19	4132	230401	2611-20-0303
1611	211013 - Rezerva za obvladovanje posledic COVID-19	4090	230401	1611-21-0002	15.665,40	2611	211032 - Interventni ukrep povračila nadomestila plače-začasno čakanje na delo-26. čl. ZIUZEOP - COVID-19	4135	230401	2611-20-0303
1611	211013 - Rezerva za obvladovanje posledic COVID-19	4090	230401	1611-21-0002	24.612,53	2611	211039 - Strateška zaloga varovalne opreme za izvajalce socialnega varstva 81. čl. ZZUOOP - COVID-19	4120	230401	2611-20-0505
41012-29/2021/2, 07.05.2021					**1.875.849,76**					
1611	211013 - Rezerva za obvladovanje posledic COVID-19	4090	230401	1611-21-0002	138.475,38	2611	211094 - Stroški vzpostavitve rdeče cone pri izvajalcu 98. čl. ZIUPOPDVE - COVID-19	4133	230401	2611-20-0505
1611	211013 - Rezerva za obvladovanje posledic COVID-19	4090	230401	1611-21-0002	22.393,65	2611	211095 - Dodatek za delo v rizičnih razmerah direktorjem 125. čl. ZIUOPDVE - COVID-19	4133	230401	2611-20-0504
1611	211013 - Rezerva za obvladovanje posledic COVID-19	4090	230401	1611-21-0002	1.182.361,70	2611	211064 - Financiranje dodatnih kadrov v SVZ 36. čl. ZIUPDV - COVID-19	4133	230401	2611-20-0503
1611	211013 - Rezerva za obvladovanje posledic COVID-19	4090	230401	1611-21-0002	464.987,06	2611	211064 - Financiranje dodatnih kadrov v SVZ 36. čl. ZIUPDV - COVID-19	4135	230401	2611-20-0503
1611	211013 - Rezerva za obvladovanje posledic COVID-19	4090	230401	1611-21-0002	7.950,84	2611	211094 - Stroški vzpostavitve rdeče cone pri izvajalcu 98. čl. ZIUPOPDVE - COVID-19	4135	230401	2611-20-0505
1611	211013 - Rezerva za obvladovanje posledic COVID-19	4090	230401	1611-21-0002	59.681,13	2611	211169 - Pomoč humanitarnim organizacijam 38. čl. ZDUOP - COVID-19	4120	230401	2611-21-0501
41012-31/2021/3, 19.05.2021					**18.027.251,64**					
1611	211013 - Rezerva za obvladovanje posledic COVID-19	4090	230401	1611-21-0002	13.529,35	2611	211162 - Dodatek za dijake in študente, ki delajo s COVID-19 bolniki 88. čl. ZIUPOPDVE - COVID-19	4133	230401	2611-20-0504
1611	211013 - Rezerva za obvladovanje posledic COVID-19	4090	230401	1611-21-0002	840,00	2611	211039 - Strateška zaloga varovalne opreme za izvajalce socialnega varstva 81. čl. ZZUOOP - COVID-19	4135	230401	2611-20-0505
1611	211013 - Rezerva za obvladovanje posledic COVID-19	4090	230401	1611-21-0002	294.860,50	2611	211063 - Povračilo stroškov oskrbnine 84. čl. ZZUOOP	4119	230401	2611-20-0505

Prerazporeditve po sklepih

PU	Proračunska postavka	Konto	Podprogram	Šifra NRP	Znesek	PU	Proračunska postavka	Konto	Podprogram	Šifra NRP
1	2	3	4	5	6	7	8	9	10	11
							- COVID-19			
1611	211013 - Rezerva za obvladovanje posledic COVID-19	4090	230401	1611-21-0002	6.301,79	2611	211162 - Dodatek za dijake in študente, ki delajo s COVID-19 bolniki 88. čl. ZIUPOPDVE - COVID-19	4135	230401	2611-20-0504
1611	211013 - Rezerva za obvladovanje posledic COVID-19	4090	230401	1611-21-0002	3.144.775,77	2611	211062 - Kritje izpada prihodkov zaradi nezasedenih kapacitet 83. čl. ZZUOOP - COVID-19	4133	230401	2611-20-0505
1611	211013 - Rezerva za obvladovanje posledic COVID-19	4090	230401	1611-21-0002	528.000,00	2611	211067 - Solidarnostni dodatek za novorojence 101. čl. ZIUPOPDVE - COVID-19	4111	230401	2611-21-0402
1611	211013 - Rezerva za obvladovanje posledic COVID-19	4090	230401	1611-21-0002	205.873,42	2611	211169 - Pomoč humanitarnim organizacijam 38. čl. ZDUOP - COVID-19	4120	230401	2611-21-0501
1611	211013 - Rezerva za obvladovanje posledic COVID-19	4090	230401	1611-21-0002	33.042,18	2611	211062 - Kritje izpada prihodkov zaradi nezasedenih kapacitet 83. čl. ZZUOOP - COVID-19	4112	230401	2611-20-0505
1611	211013 - Rezerva za obvladovanje posledic COVID-19	4090	230401	1611-21-0002	1.133.625,28	2611	211062 - Kritje izpada prihodkov zaradi nezasedenih kapacitet 83. čl. ZZUOOP - COVID-19	4135	230401	2611-20-0505
1611	211013 - Rezerva za obvladovanje posledic COVID-19	4090	230401	1611-21-0002	2.037.174,54	2611	211402 - Dodatki po 123. čl. ZIUOPDVE - zasebni izvajalci - COVID-19	4135	230401	2611-21-0101
1611	211013 - Rezerva za obvladovanje posledic COVID-19	4090	230401	1611-21-0002	9.666.575,60	2611	211263 - Dodatki po 123. členu ZIUOPDVE - COVID-19	4133	230401	2611-21-0101
1611	211013 - Rezerva za obvladovanje posledic COVID-19	4090	230401	1611-21-0002	137.853,21	2611	211039 - Strateška zaloga varovalne opreme za izvajalce socialnega varstva 81. čl. ZZUOOP - COVID-19	4133	230401	2611-20-0505
1611	211013 - Rezerva za obvladovanje posledic COVID-19	4090	230401	1611-21-0002	824.800,00	2611	211066 - Povečan znesek DNO 94. čl. ZIUPOPDVE - COVID-19	4111	230401	2611-21-0401
41012-33/2021/3, 27.05.2021					**40.356.096,31**					
1611	211013 - Rezerva za obvladovanje posledic COVID-19	4090	230401	1611-21-0002	837.008,59	2611	211032 - Interventni ukrep povračila nadomestila plače-začasno čakanje na delo-26. čl. ZIUZEOP - COVID-19	4120	230401	2611-20-0303
1611	211013 - Rezerva za obvladovanje posledic COVID-19	4090	230401	1611-21-0002	54.991,97	2611	211070 - Financiranje dodatnih kadrov na ZRSZ 36. čl. ZIUPDV - COVID-19	4133	230401	2611-20-0305
1611	211013 - Rezerva za obvladovanje posledic COVID-19	4090	230401	1611-21-0002	38.354,73	2611	211154 - Kritje stroškov namestitev 99. čl. ZIUPOPDVE - COVID-19	4133	230401	2611-20-0505
1611	211013 - Rezerva za obvladovanje posledic COVID-19	4090	230401	1611-21-0002	192.784,83	2611	211263 - Dodatki po 123. členu ZIUOPDVE - COVID-19	4133	230401	2611-21-0101
1611	211013 - Rezerva za obvladovanje posledic COVID-19	4090	230401	1611-21-0002	14.802,65	2611	211032 - Interventni ukrep povračila nadomestila plače-začasno čakanje na delo-26. čl. ZIUZEOP - COVID-19	4135	230401	2611-20-0303
1611	211013 - Rezerva za obvladovanje posledic COVID-19	4090	230401	1611-21-0002	102.056,79	2611	211153 - Dodatek za delo v rizičnih razmerah za udeležence javnih del 86. čl. ZIUPOPDVE - COVID-19	4135	230401	2611-20-0504
1611	211013 - Rezerva za obvladovanje posledic COVID-19	4090	230401	1611-21-0002	132.666,92	2611	211041 - Zunanje namestitve uporabnikov 83. čl. ZZUOOP - COVID-19	4133	230401	2611-20-0505
1611	211013 - Rezerva za obvladovanje posledic COVID-19	4090	230401	1611-21-0002	347.265,54	2611	211153 - Dodatek za delo v rizičnih razmerah za udeležence javnih del 86. čl. ZIUPOPDVE - COVID-19	4133	230401	2611-20-0504

Prerazporeditve po sklepih

PU	Proračunska postavka	Konto	Podprogram	Šifra NRP	Znesek	PU	Proračunska postavka	Konto	Podprogram	Šifra NRP
1	2	3	4	5	6	7	8	9	10	11
1611	211013 - Rezerva za obvladovanje posledic COVID-19	4090	230401	1611-21-0002	33.106,18	2611	211154 - Kritje stroškov namestitev 99. čl. ZIUPOPDVE - COVID-19	4135	230401	2611-20-0505
1611	211013 - Rezerva za obvladovanje posledic COVID-19	4090	230401	1611-21-0002	118.731,35	2611	211041 - Zunanje namestitve uporabnikov 83. čl. ZZUOOP - COVID-19	4135	230401	2611-20-0505
1611	211013 - Rezerva za obvladovanje posledic COVID-19	4090	230401	1611-21-0002	38.417.993,36	2611	211032 - Interventni ukrep povračila nadomestila plače-začasno čakanje na delo-26. čl. ZIUZEOP - COVID-19	4102	230401	2611-20-0303
1611	211013 - Rezerva za obvladovanje posledic COVID-19	4090	230401	1611-21-0002	66.333,40	2611	211032 - Interventni ukrep povračila nadomestila plače-začasno čakanje na delo-26. čl. ZIUZEOP - COVID-19	4133	230401	2611-20-0303
41012-38/2021/3, 03.06.2021					**3.040.036,59**					
1611	211013 - Rezerva za obvladovanje posledic COVID-19	4090	230401	1611-21-0002	1.195,88	2611	211040 - Varovalna oprema za zaposlene v socialnem varstvu in dezinfekcija 82. čl. ZZUOOP - COVID-19	4120	230401	2611-20-0505
1611	211013 - Rezerva za obvladovanje posledic COVID-19	4090	230401	1611-21-0002	150.009,30	2611	211071 - Začasno denarno nadomestilo 97. čl. ZIUPOPDVE - COVID-19	4131	230401	2611-21-0300
1611	211013 - Rezerva za obvladovanje posledic COVID-19	4090	230401	1611-21-0002	1.618,18	2611	211071 - Začasno denarno nadomestilo 97. čl. ZIUPOPDVE - COVID-19	4134	230401	2611-21-0300
1611	211013 - Rezerva za obvladovanje posledic COVID-19	4090	230401	1611-21-0002	806.722,43	2611	211040 - Varovalna oprema za zaposlene v socialnem varstvu in dezinfekcija 82. čl. ZZUOOP - COVID-19	4133	230401	2611-20-0505
1611	211013 - Rezerva za obvladovanje posledic COVID-19	4090	230401	1611-21-0002	778.002,88	2611	211096 - Dodatek za nevarnost in posebne obremenitve za plačno skupino J 87. čl. ZIUPOPDVE - COVID-19	4133	230401	2611-20-0504
1611	211013 - Rezerva za obvladovanje posledic COVID-19	4090	230401	1611-21-0002	25.610,32	2611	211263 - Dodatki po 123. členu ZIUOPDVE - COVID-19	4000	230401	2611-21-0101
1611	211013 - Rezerva za obvladovanje posledic COVID-19	4090	230401	1611-21-0002	263.985,19	2611	211040 - Varovalna oprema za zaposlene v socialnem varstvu in dezinfekcija 82. čl. ZZUOOP - COVID-19	4135	230401	2611-20-0505
1611	211013 - Rezerva za obvladovanje posledic COVID-19	4090	230401	1611-21-0002	1.012.892,41	2611	211071 - Začasno denarno nadomestilo 97. čl. ZIUPOPDVE - COVID-19	4110	230401	2611-21-0300
41012-4/2021/2, 25.01.2021					**15.645.190,89**					
1611	211013 - Rezerva za obvladovanje posledic COVID-19	4090	230401	1611-21-0002	2.871.060,17	2611	211402 - Dodatki po 123. čl. ZIUOPDVE - zasebni izvajalci - COVID-19	4135	230401	2611-21-0101
1611	211013 - Rezerva za obvladovanje posledic COVID-19	4090	230401	1611-21-0002	11.273.233,75	2611	211263 - Dodatki po 123. členu ZIUOPDVE - COVID-19	4133	230401	2611-21-0101
1611	211013 - Rezerva za obvladovanje posledic COVID-19	4090	230401	1611-21-0002	1.100.090,83	2611	211064 - Financiranje dodatnih kadrov v SVZ 36. čl. ZIUPDV - COVID-19	4133	230401	2611-20-0503
1611	211013 - Rezerva za obvladovanje posledic COVID-19	4090	230401	1611-21-0002	19.532,44	2611	211263 - Dodatki po 123. členu ZIUOPDVE - COVID-19	4000	230401	2611-21-0101
1611	211013 - Rezerva za obvladovanje posledic COVID-19	4090	230401	1611-21-0002	381.273,70	2611	211064 - Financiranje dodatnih kadrov v SVZ 36. čl. ZIUPDV - COVID-19	4135	230401	2611-20-0503
41012-40/2021/3, 10.06.2021					**3.034.107,27**					
1611	211013 - Rezerva za obvladovanje posledic COVID-19	4090	230401	1611-21-0002	181.606,61	2611	211073 - Dodatki za zaposlene za neposredno delo z obolelimi 56. čl. ZZUOOP - COVID-19	4135	230401	2611-20-0504

Prerazporeditve po sklepih

PU	Proračunska postavka	Konto	Podprogram	Šifra NRP	Znesek	PU	Proračunska postavka	Konto	Podprogram	Šifra NRP
1	2	3	4	5	6	7	8	9	10	11
1611	211013 - Rezerva za obvladovanje posledic COVID-19	4090	230401	1611-21-0002	2.400,00	2611	211151 - Enkratni solidarnostni dodatek za druge ranljive skupine 36. čl. ZDUOP - COVID-19	4112	230401	2611-21-0801
1611	211013 - Rezerva za obvladovanje posledic COVID-19	4090	230401	1611-21-0002	481.375,65	2611	211064 - Financiranje dodatnih kadrov v SVZ 36. čl. ZIUPDV - COVID-19	4135	230401	2611-20-0503
1611	211013 - Rezerva za obvladovanje posledic COVID-19	4090	230401	1611-21-0002	3.895,15	2611	211094 - Stroški vzpostavitve rdeče cone pri izvajalcu 98. čl. ZIUPOPDVE - COVID-19	4135	230401	2611-20-0505
1611	211013 - Rezerva za obvladovanje posledic COVID-19	4090	230401	1611-21-0002	300,00	2611	211183 - Solidarnostni dodatek za dodatne druge ranljive skupine oseb 58.a člen ZIUZEOP-A - COVID-19	4112	230401	2611-20-0102
1611	211013 - Rezerva za obvladovanje posledic COVID-19	4090	230401	1611-21-0002	60.323,35	2611	211263 - Dodatki po 123. členu ZIUOPDVE - COVID-19	4133	230401	2611-21-0101
1611	211013 - Rezerva za obvladovanje posledic COVID-19	4090	230401	1611-21-0002	912.172,66	2611	211073 - Dodatki za zaposlene za neposredno delo z obolelimi 56. čl. ZZUOOP - COVID-19	4133	230401	2611-20-0504
1611	211013 - Rezerva za obvladovanje posledic COVID-19	4090	230401	1611-21-0002	657,93	2611	211073 - Dodatki za zaposlene za neposredno delo z obolelimi 56. čl. ZZUOOP - COVID-19	4120	230401	2611-20-0504
1611	211013 - Rezerva za obvladovanje posledic COVID-19	4090	230401	1611-21-0002	825,21	2611	211063 - Povračilo stroškov oskrbnine 84. čl. ZZUOOP - COVID-19	4119	230401	2611-20-0505
1611	211013 - Rezerva za obvladovanje posledic COVID-19	4090	230401	1611-21-0002	223.862,53	2611	211094 - Stroški vzpostavitve rdeče cone pri izvajalcu 98. čl. ZIUPOPDVE - COVID-19	4133	230401	2611-20-0505
1611	211013 - Rezerva za obvladovanje posledic COVID-19	4090	230401	1611-21-0002	1.166.688,18	2611	211064 - Financiranje dodatnih kadrov v SVZ 36. čl. ZIUPDV - COVID-19	4133	230401	2611-20-0503
41012-41/2021/3, 17.06.2021					**2.863.276,61**					
1611	211013 - Rezerva za obvladovanje posledic COVID-19	4090	230401	1611-21-0002	821.803,89	2611	211155 - Osebna varovalna oprema za zaposlene za zdravstveno nego 23. čl. ZDUOP - COVID-19	4133	230401	2611-20-0505
1611	211013 - Rezerva za obvladovanje posledic COVID-19	4090	230401	1611-21-0002	37,80	2611	211039 - Strateška zaloga varovalne opreme za izvajalce socialnega varstva 81. čl. ZZUOOP - COVID-19	4120	230401	2611-20-0505
1611	211013 - Rezerva za obvladovanje posledic COVID-19	4090	230401	1611-21-0002	33.247,19	2611	211039 - Strateška zaloga varovalne opreme za izvajalce socialnega varstva 81. čl. ZZUOOP - COVID-19	4135	230401	2611-20-0505
1611	211013 - Rezerva za obvladovanje posledic COVID-19	4090	230401	1611-21-0002	4.895,45	2611	211086 - Povračilo stroškov dela za začasne razporeditve zaposlenih 103. čl. ZIUOPDVE - COVID-19	4135	230401	2611-20-0504
1611	211013 - Rezerva za obvladovanje posledic COVID-19	4090	230401	1611-21-0002	772.000,00	2611	211067 - Solidarnostni dodatek za novorojence 101. čl. ZIUPOPDVE - COVID-19	4111	230401	2611-21-0402
1611	211013 - Rezerva za obvladovanje posledic COVID-19	4090	230401	1611-21-0002	30.764,45	2611	211086 - Povračilo stroškov dela za začasne razporeditve zaposlenih 103. čl. ZIUOPDVE - COVID-19	4133	230401	2611-20-0504
1611	211013 - Rezerva za obvladovanje posledic COVID-19	4090	230401	1611-21-0002	245.269,39	2611	211155 - Osebna varovalna oprema za zaposlene za	4135	230401	2611-20-0505

Prerazporeditve po sklepih

PU	Proračunska postavka	Konto	Podprogram	Šifra NRP	Znesek	PU	Proračunska postavka	Konto	Podprogram	Šifra NRP
1	2	3	4	5	6	7	8	9	10	11
							zdravstveno nego 23. čl. ZDUOP - COVID-19			
1611	211013 - Rezerva za obvladovanje posledic COVID-19	4090	230401	1611-21-0002	107.758,44	2611	211039 - Strateška zaloga varovalne opreme za izvajalce socialnega varstva 81. čl. ZZUOOP - COVID-19	4133	230401	2611-20-0505
1611	211013 - Rezerva za obvladovanje posledic COVID-19	4090	230401	1611-21-0002	847.500,00	2611	211066 - Povečan znesek DNO 94. čl. ZIUPOPDVE - COVID-19	4111	230401	2611-21-0401
41012-42/2021/3, 24.06.2021					**25.515.430,58**					
1611	211013 - Rezerva za obvladovanje posledic COVID-19	4090	230401	1611-21-0002	2.698,23	2611	211032 - Interventni ukrep povračila nadomestila plače-začasno čakanje na delo-26. čl. ZIUZEOP - COVID-19	4135	230401	2611-20-0303
1611	211013 - Rezerva za obvladovanje posledic COVID-19	4090	230401	1611-21-0002	2.084.069,53	2611	211402 - Dodatki po 123. čl. ZIUOPDVE - zasebni izvajalci - COVID-19	4135	230401	2611-21-0101
1611	211013 - Rezerva za obvladovanje posledic COVID-19	4090	230401	1611-21-0002	318.022,43	2611	211032 - Interventni ukrep povračila nadomestila plače-začasno čakanje na delo-26. čl. ZIUZEOP - COVID-19	4120	230401	2611-20-0303
1611	211013 - Rezerva za obvladovanje posledic COVID-19	4090	230401	1611-21-0002	4.773,60	2611	211162 - Dodatek za dijake in študente, ki delajo s COVID-19 bolniki 88. čl. ZIUPOPDVE - COVID-19	4133	230401	2611-20-0504
1611	211013 - Rezerva za obvladovanje posledic COVID-19	4090	230401	1611-21-0002	69.551,51	2611	211070 - Financiranje dodatnih kadrov na ZRSZ 36. čl. ZIUPDV - COVID-19	4133	230401	2611-20-0305
1611	211013 - Rezerva za obvladovanje posledic COVID-19	4090	230401	1611-21-0002	13.056,99	2611	211032 - Interventni ukrep povračila nadomestila plače-začasno čakanje na delo-26. čl. ZIUZEOP - COVID-19	4133	230401	2611-20-0303
1611	211013 - Rezerva za obvladovanje posledic COVID-19	4090	230401	1611-21-0002	188.386,25	2611	211041 - Zunanje namestitve uporabnikov 83. čl. ZZUOOP - COVID-19	4133	230401	2611-20-0505
1611	211013 - Rezerva za obvladovanje posledic COVID-19	4090	230401	1611-21-0002	641.703,41	2611	211095 - Dodatek za delo v rizičnih razmerah direktorjem 125. čl. ZIUOPDVE - COVID-19	4133	230401	2611-20-0504
1611	211013 - Rezerva za obvladovanje posledic COVID-19	4090	230401	1611-21-0002	14.735.946,55	2611	211032 - Interventni ukrep povračila nadomestila plače-začasno čakanje na delo-26. čl. ZIUZEOP - COVID-19	4102	230401	2611-20-0303
1611	211013 - Rezerva za obvladovanje posledic COVID-19	4090	230401	1611-21-0002	7.457.222,08	2611	211263 - Dodatki po 123. členu ZIUOPDVE - COVID-19	4133	230401	2611-21-0101
41012-43/2021/3, 30.06.2021					**34.602,28**					
1611	211013 - Rezerva za obvladovanje posledic COVID-19	4090	230401	1611-21-0002	5.696,22	2611	211153 - Dodatek za delo v rizičnih razmerah za udeležence javnih del 86. čl. ZIUPOPDVE - COVID-19	4133	230401	2611-20-0504
1611	211013 - Rezerva za obvladovanje posledic COVID-19	4090	230401	1611-21-0002	24.148,87	2611	211153 - Dodatek za delo v rizičnih razmerah za udeležence javnih del 86. čl. ZIUPOPDVE - COVID-19	4135	230401	2611-20-0504
1611	211013 - Rezerva za obvladovanje posledic COVID-19	4090	230401	1611-21-0002	4.757,19	2611	211096 - Dodatek za nevarnost in posebne obremenitve za plačno skupino J 87. čl. ZIUPOPDVE - COVID-19	4133	230401	2611-20-0504
41012-5/2021/2, 25.01.2021					**22.616.784,76**					
1611	211013 - Rezerva za obvladovanje posledic COVID-19	4090	230401	1611-21-0002	16.784,76	2611	211062 - Kritje izpada prihodkov zaradi nezasedenih kapacitet 83. čl. ZZUOOP - COVID-19	4135	230401	2611-20-0505

Prerazporeditve po sklepih

PU	Proračunska postavka	Konto	Podprogram	Šifra NRP	Znesek	PU	Proračunska postavka	Konto	Podprogram	Šifra NRP
1	2	3	4	5	6	7	8	9	10	11
1611	7610 - Obveznosti po sodnih odločbah	4029	090601	1611-18-0004	20.200.000,00	2611	211068 - Solidarnostni dodatek za otroke in povečan znesek DVD 93. čl. ZIUPOPDVE - COVID-19	4111	230401	2611-21-0401
1611	7610 - Obveznosti po sodnih odločbah	4029	090601	1611-18-0004	2.400.000,00	2611	211066 - Povečan znesek DNO 94. čl. ZIUPOPDVE - COVID-19	4111	230401	2611-21-0401
41012-7/2021/3, 11.02.2021					**5.804.993,70**					
1611	7608 - Tekoča proračunska rezerva	4090	230101	1611-11-0032	728.857,85	2611	211071 - Začasno denarno nadomestilo 97. čl. ZIUPOPDVE - COVID-19	4110	230401	2611-21-0300
1611	7608 - Tekoča proračunska rezerva	4090	230101	1611-11-0032	1.164,47	2611	211071 - Začasno denarno nadomestilo 97. čl. ZIUPOPDVE - COVID-19	4134	230401	2611-21-0300
1611	7608 - Tekoča proračunska rezerva	4090	230101	1611-11-0032	107.943,85	2611	211071 - Začasno denarno nadomestilo 97. čl. ZIUPOPDVE - COVID-19	4131	230401	2611-21-0300
1611	211013 - Rezerva za obvladovanje posledic COVID-19	4090	230401	1611-21-0002	798.300,00	2611	211066 - Povečan znesek DNO 94. čl. ZIUPOPDVE - COVID-19	4111	230401	2611-21-0401
1611	7608 - Tekoča proračunska rezerva	4090	230101	1611-11-0032	4.240,03	2611	211040 - Varovalna oprema za zaposlene v socialnem varstvu in dezinfekcija 82. čl. ZZUOOP - COVID-19	4120	230401	2611-20-0505
1611	7608 - Tekoča proračunska rezerva	4090	230101	1611-11-0032	3.128.226,75	2611	211040 - Varovalna oprema za zaposlene v socialnem varstvu in dezinfekcija 82. čl. ZZUOOP - COVID-19	4133	230401	2611-20-0505
1611	7608 - Tekoča proračunska rezerva	4090	230101	1611-11-0032	1.036.260,75	2611	211040 - Varovalna oprema za zaposlene v socialnem varstvu in dezinfekcija 82. čl. ZZUOOP - COVID-19	4135	230401	2611-20-0505
41012-8/2021/3, 17.02.2021					**3.705.457,66**					
1611	7610 - Obveznosti po sodnih odločbah	4029	090601	1611-18-0004	2.133.622,80	2611	211062 - Kritje izpada prihodkov zaradi nezasedenih kapacitet 83. čl. ZZUOOP - COVID-19	4133	230401	2611-20-0505
1611	7608 - Tekoča proračunska rezerva	4090	230101	1611-11-0032	189,00	2611	211039 - Strateška zaloga varovalne opreme za izvajalce socialnega varstva 81. čl. ZZUOOP - COVID-19	4120	230401	2611-20-0505
1611	7608 - Tekoča proračunska rezerva	4090	230101	1611-11-0032	397.135,31	2611	211063 - Povračilo stroškov oskrbnine 84. čl. ZZUOOP - COVID-19	4119	230401	2611-20-0505
1611	7608 - Tekoča proračunska rezerva	4090	230101	1611-11-0032	163.636,71	2611	211039 - Strateška zaloga varovalne opreme za izvajalce socialnega varstva 81. čl. ZZUOOP - COVID-19	4135	230401	2611-20-0505
1611	7608 - Tekoča proračunska rezerva	4090	230101	1611-11-0032	165.522,71	2611	211039 - Strateška zaloga varovalne opreme za izvajalce socialnega varstva 81. čl. ZZUOOP - COVID-19	4133	230401	2611-20-0505
1611	211013 - Rezerva za obvladovanje posledic COVID-19	4090	230401	1611-21-0002	26.977,48	2611	211040 - Varovalna oprema za zaposlene v socialnem varstvu in dezinfekcija 82. čl. ZZUOOP - COVID-19	4133	230401	2611-20-0505
1611	7610 - Obveznosti po sodnih odločbah	4029	090601	1611-18-0004	25.544,43	2611	211062 - Kritje izpada prihodkov zaradi nezasedenih kapacitet 83. čl. ZZUOOP - COVID-19	4102	230401	2611-20-0505

PU	Proračunska postavka	Konto	Podprogram	Šifra NRP	Znesek	PU	Proračunska postavka	Konto	Podprogram	Šifra NRP
1	2	3	4	5	6	7	8	9	10	11
1611	7610 - Obveznosti po sodnih odločbah	4029	090601	1611-18-0004	5.104,80	2611	211062 - Kritje izpada prihodkov zaradi nezasedenih kapacitet 83. čl. ZZUOOP - COVID-19	4112	230401	2611-20-0505
1611	7610 - Obveznosti po sodnih odločbah	4029	090601	1611-18-0004	787.724,42	2611	211062 - Kritje izpada prihodkov zaradi nezasedenih kapacitet 83. čl. ZZUOOP - COVID-19	4135	230401	2611-20-0505
1611 Ministrstvo za finance					**64.623,46**	**2613 Inšpektorat RS za delo**				
41012-11/2021/3, 04.03.2021					**21.148,00**					
1611	211013 - Rezerva za obvladovanje posledic COVID-19	4090	230401	1611-21-0002	21.148,00	2613	211264 - Dodatki po 123. členu ZIUOPDVE - COVID-19	4000	230401	2613-21-4000
41012-33/2021/3, 27.05.2021					**646,46**					
1611	211013 - Rezerva za obvladovanje posledic COVID-19	4090	230401	1611-21-0002	646,46	2613	211264 - Dodatki po 123. členu ZIUOPDVE - COVID-19	4000	230401	2613-21-4000
41012-38/2021/3, 03.06.2021					**25.419,00**					
1611	211013 - Rezerva za obvladovanje posledic COVID-19	4090	230401	1611-21-0002	25.419,00	2613	211264 - Dodatki po 123. členu ZIUOPDVE - COVID-19	4000	230401	2613-21-4000
41012-4/2021/2, 25.01.2021					**17.410,00**					
1611	211013 - Rezerva za obvladovanje posledic COVID-19	4090	230401	1611-21-0002	17.410,00	2613	211264 - Dodatki po 123. členu ZIUOPDVE - COVID-19	4000	230401	2613-21-4000
1611 Ministrstvo za finance					**321.763.503,33**	**2711 Ministrstvo za zdravje**				
41012-11/2021/3, 04.03.2021					**18.954.067,05**					
1611	211013 - Rezerva za obvladovanje posledic COVID-19	4090	230401	1611-21-0002	18.906.530,85	2711	211265 - Dodatki po 123. členu ZIUOPDVE - COVID-19	4133	230401	2711-21-0002
1611	211013 - Rezerva za obvladovanje posledic COVID-19	4090	230401	1611-21-0002	47.536,20	2711	211265 - Dodatki po 123. členu ZIUOPDVE - COVID-19	4000	230401	2711-21-0029
41012-12/2021/3, 09.03.2021					**100.000,00**					
1611	7608 - Tekoča proračunska rezerva	4090	230101	1611-11-0032	100.000,00	2711	211104 - Stroški izvajanja mrliško pregledne službe	4133	170102	2711-21-0042
41012-13/2021/4, 11.03.2021					**3.720.028,27**					
1611	7610 - Obveznosti po sodnih odločbah	4029	090601	1611-18-0004	641.718,40	2711	211403 - Dodatki po 123. čl. ZIUOPDVE - zasebni izvajalci - COVID-19	4135	230401	2711-21-0002
1611	211013 - Rezerva za obvladovanje posledic COVID-19	4090	230401	1611-21-0002	3.078.309,87	2711	211403 - Dodatki po 123. čl. ZIUOPDVE - zasebni izvajalci - COVID-19	4135	230401	2711-21-0002
41012-2/2021/2, 25.01.2021					**32.361.425,39**					
1611	211013 - Rezerva za obvladovanje posledic COVID-19	4090	230401	1611-21-0002	32.261.425,39	2711	211265 - Dodatki po 123. členu ZIUOPDVE - COVID-19	4133	230401	2711-21-0002
1611	211013 - Rezerva za obvladovanje posledic COVID-19	4090	230401	1611-21-0002	100.000,00	2711	211048 - Delovanje stalnega koordinacijskega telesa 42. čl. ZZUOOP - COVID-19	4029	230401	2711-20-0018
41012-31/2021/3, 19.05.2021					**20.732.229,26**					
1611	211013 - Rezerva za obvladovanje posledic COVID-19	4090	230401	1611-21-0002	14.815.907,26	2711	211265 - Dodatki po 123. členu ZIUOPDVE - COVID-19	4133	230401	2711-21-0002
1611	211013 - Rezerva za obvladovanje posledic COVID-19	4090	230401	1611-21-0002	5.916.322,00	2711	211020 - Testiranje - 69. člen ZIUPOPDVE in 22. čl. ZNUPZ - COVID-19	4133	230401	2711-20-0019
41012-33/2021/3, 27.05.2021					**21.068.780,50**					
1611	211013 - Rezerva za obvladovanje posledic COVID-19	4090	230401	1611-21-0002	7.608,92	2711	211053 - Povračila nadomestil obvez. zdrav. zavarovanja 56. čl. ZIUZEOP - COVID-19	4102	230401	2711-20-0011
1611	211013 - Rezerva za obvladovanje posledic COVID-19	4090	230401	1611-21-0002	5.041.722,41	2711	211049 - Dodatek pri delu s COVID 56. čl. ZZUOOP - COVID-19	4133	230401	2711-20-0026

Prerazporeditve po sklepih

PU	Proračunska postavka	Konto	Podprogram	Šifra NRP	Znesek	PU	Proračunska postavka	Konto	Podprogram	Šifra NRP
1	2	3	4	5	6	7	8	9	10	11
1611	7608 - Tekoča proračunska rezerva	4090	230101	1611-11-0032	555.839,22	2711	211104 - Stroški izvajanja mrliško pregledne službe	4021	170102	2711-21-0042
1611	211013 - Rezerva za obvladovanje posledic COVID-19	4090	230401	1611-21-0002	1.221.558,48	2711	211403 - Dodatki po 123. čl. ZIUOPDVE - zasebni izvajalci - COVID-19	4135	230401	2711-21-0002
1611	211013 - Rezerva za obvladovanje posledic COVID-19	4090	230401	1611-21-0002	12.324,66	2711	211265 - Dodatki po 123. členu ZIUOPDVE - COVID-19	4000	230401	2711-21-0029
1611	211013 - Rezerva za obvladovanje posledic COVID-19	4090	230401	1611-21-0002	2.367.519,50	2711	211084 - Zagotavljanje sredstev ZZZS 31. člen ZIUPOPDVE - COVID-19	4133	230401	2711-21-0025
1611	211013 - Rezerva za obvladovanje posledic COVID-19	4090	230401	1611-21-0002	57.379,68	2711	211090 - Dodatki po 87.členu ZIUPOPDVE - COVID-19	4133	230401	2711-21-0033
1611	7608 - Tekoča proračunska rezerva	4090	230101	1611-11-0032	3.891.342,31	2711	211103 - Obvezno zdravstveno zavarovanje socialno ogroženih	4131	170703	2711-17-0014
1611	211013 - Rezerva za obvladovanje posledic COVID-19	4090	230401	1611-21-0002	412.379,62	2711	200491 - Cepljenje proti COVID-19 - 31. člen ZIUPOPDVE - COVID-19	4133	230401	2711-21-0025
1611	211013 - Rezerva za obvladovanje posledic COVID-19	4090	230401	1611-21-0002	5.683.661,27	2711	211265 - Dodatki po 123. členu ZIUOPDVE - COVID-19	4133	230401	2711-21-0002
1611	211013 - Rezerva za obvladovanje posledic COVID-19	4090	230401	1611-21-0002	1.817.444,43	2711	211021 - Cepiva - COVID-19	4143	230401	2711-20-1009
41012-34/2021/3, 27.05.2021					**125.943.298,17**					
1611	211013 - Rezerva za obvladovanje posledic COVID-19	4090	230401	1611-21-0002	88.744.217,93	2711	200713 - Stabilizacija financiranja zdravstvenega varstva	4131	170101	2711-20-1011
1611	211013 - Rezerva za obvladovanje posledic COVID-19	4090	230401	1611-21-0002	28.199.080,24	2711	9513 - Sistemska ureditev zdravstvenega varstva	4131	170101	2711-19-0007
1611	211013 - Rezerva za obvladovanje posledic COVID-19	4090	230401	1611-21-0002	9.000.000,00	2711	211020 - Testiranje - 69. člen ZIUPOPDVE in 22. čl. ZNUPZ - COVID-19	4133	230401	2711-20-0019
41012-38/2021/3, 03.06.2021					**12.493.861,47**					
1611	211013 - Rezerva za obvladovanje posledic COVID-19	4090	230401	1611-21-0002	5.656,64	2711	211093 - Dodatki za dijake in študente 88. čl. ZIUPOPDVE - COVID-19	4133	230401	2711-21-0034
1611	211013 - Rezerva za obvladovanje posledic COVID-19	4090	230401	1611-21-0002	3.632.220,00	2711	200491 - Cepljenje proti COVID-19 - 31. člen ZIUPOPDVE - COVID-19	4133	230401	2711-21-0025
1611	211013 - Rezerva za obvladovanje posledic COVID-19	4090	230401	1611-21-0002	181.298,65	2711	211156 - Dodatki za direktorje 125. člen ZIUOPDVE - COVID-19	4133	230401	2711-21-0037
1611	211013 - Rezerva za obvladovanje posledic COVID-19	4090	230401	1611-21-0002	7.756.562,34	2711	211165 - Uredba o izvajanju presejalnih programov za zgodnje odkrivanje okužb z virusom COVID-19	4133	230401	2711-21-0041
1611	211013 - Rezerva za obvladovanje posledic COVID-19	4090	230401	1611-21-0002	702.000,00	2711	211021 - Cepiva - COVID-19	4143	230401	2711-20-1009
1611	211013 - Rezerva za obvladovanje posledic COVID-19	4090	230401	1611-21-0002	191.729,21	2711	211159 - Sobivanje starša 8. člen ZIUPOPDVE - COVID-19	4133	230401	2711-21-0038
1611	211013 - Rezerva za obvladovanje posledic COVID-19	4090	230401	1611-21-0002	24.394,63	2711	211172 - Financiranje telemedicine 68. člen ZIUPOPDVE - COVID-19	4133	230401	2711-21-0043
41012-4/2021/2, 25.01.2021					**8.292.227,44**					
1611	211013 - Rezerva za obvladovanje posledic COVID-19	4090	230401	1611-21-0002	178.500,00	2711	211052 - Obvladovanje epidemije - COVID-19	4207	230401	2711-20-0001
1611	211013 - Rezerva za obvladovanje posledic COVID-19	4090	230401	1611-21-0002	8.018.799,39	2711	211051 - Izvajanje mikrobioloških preiskav 41. čl. ZZUOOP - COVID-19	4133	230401	2711-20-0019

Prerazporeditve po sklepih

PU	Proračunska postavka	Konto	Podprogram	Šifra NRP	Znesek	PU	Proračunska postavka	Konto	Podprogram	Šifra NRP
1	2	3	4	5	6	7	8	9	10	11
1611	211013 - Rezerva za obvladovanje posledic COVID-19	4090	230401	1611-21-0002	18.944,39	2711	211049 - Dodatek pri delu s COVID 56. čl. ZZUOOP - COVID-19	4133	230401	2711-20-0026
1611	211013 - Rezerva za obvladovanje posledic COVID-19	4090	230401	1611-21-0002	9.857,33	2711	211053 - Povračila nadomestil obvez. zdrav. zavarovanja 56. čl. ZIUZEOP - COVID-19	4102	230401	2711-20-0011
1611	211013 - Rezerva za obvladovanje posledic COVID-19	4090	230401	1611-21-0002	66.126,33	2711	211052 - Obvladovanje epidemije - COVID-19	4029	230401	2711-20-0018
41012-40/2021/3, 10.06.2021					**8.147.214,67**					
1611	211013 - Rezerva za obvladovanje posledic COVID-19	4090	230401	1611-21-0002	18.992,66	2711	211265 - Dodatki po 123. členu ZIUOPDVE - COVID-19	4000	230401	2711-21-0029
1611	211013 - Rezerva za obvladovanje posledic COVID-19	4090	230401	1611-21-0002	344.740,54	2711	211088 - Izvajanje javne službe na NIJZ 38. čl. ZZUOOP - COVID-19	4133	230401	2711-17-0009
1611	7608 - Tekoča proračunska rezerva	4090	230101	1611-11-0032	3.888.550,14	2711	211103 - Obvezno zdravstveno zavarovanje socialno ogroženih	4131	170703	2711-17-0014
1611	211013 - Rezerva za obvladovanje posledic COVID-19	4090	230401	1611-21-0002	42.070,34	2711	211156 - Dodatki za direktorje 125. člen ZIUOPDVE - COVID-19	4133	230401	2711-21-0037
1611	211013 - Rezerva za obvladovanje posledic COVID-19	4090	230401	1611-21-0002	146.693,28	2711	211090 - Dodatki po 87.členu ZIUPOPDVE - COVID-19	4133	230401	2711-21-0033
1611	211013 - Rezerva za obvladovanje posledic COVID-19	4090	230401	1611-21-0002	1.012.817,04	2711	211021 - Cepiva - COVID-19	4143	230401	2711-20-1009
1611	211013 - Rezerva za obvladovanje posledic COVID-19	4090	230401	1611-21-0002	2.613.406,67	2711	211403 - Dodatki po 123. čl. ZIUOPDVE - zasebni izvajalci - COVID-19	4135	230401	2711-21-0002
1611	7608 - Tekoča proračunska rezerva	4090	230101	1611-11-0032	79.944,00	2711	211104 - Stroški izvajanja mrliško pregledne službe	4021	170102	2711-21-0042
41012-41/2021/3, 17.06.2021					**31.968.538,72**					
1611	211013 - Rezerva za obvladovanje posledic COVID-19	4090	230401	1611-21-0002	929.429,88	2711	211021 - Cepiva - COVID-19	4143	230401	2711-20-1009
1611	211013 - Rezerva za obvladovanje posledic COVID-19	4090	230401	1611-21-0002	1.267,52	2711	211069 - Nadomestila prispevkov za zdrav. zavarovanje 38. čl. ZIUZEOP - COVID-19	4112	230401	2711-20-0010
1611	211013 - Rezerva za obvladovanje posledic COVID-19	4090	230401	1611-21-0002	4.933,72	2711	211053 - Povračila nadomestil obvez. zdrav. zavarovanja 56. čl. ZIUZEOP - COVID-19	4102	230401	2711-20-0011
1611	211013 - Rezerva za obvladovanje posledic COVID-19	4090	230401	1611-21-0002	175.938,73	2711	211182 - Povračilo do 100 % bolniške odsotnosti 46. člen ZIUPOPDVE - COVID-19	4133	230401	2711-21-0052
1611	7608 - Tekoča proračunska rezerva	4090	230101	1611-11-0032	77.542,67	2711	211104 - Stroški izvajanja mrliško pregledne službe	4021	170102	2711-21-0042
1611	211013 - Rezerva za obvladovanje posledic COVID-19	4090	230401	1611-21-0002	1.719.634,64	2711	211403 - Dodatki po 123. čl. ZIUOPDVE - zasebni izvajalci - COVID-19	4135	230401	2711-21-0002
1611	211013 - Rezerva za obvladovanje posledic COVID-19	4090	230401	1611-21-0002	83.529,80	2711	200491 - Cepljenje proti COVID-19 - 31. člen ZIUPOPDVE - COVID-19	4133	230401	2711-21-0025
1611	211013 - Rezerva za obvladovanje posledic COVID-19	4090	230401	1611-21-0002	28.903.488,62	2711	211265 - Dodatki po 123. členu ZIUOPDVE - COVID-19	4133	230401	2711-21-0002
1611	211013 - Rezerva za obvladovanje posledic COVID-19	4090	230401	1611-21-0002	72.773,14	2711	211165 - Uredba o izvajanju presejalnih programov za zgodnje odkrivanje okužb z virusom COVID-19	4133	230401	2711-21-0041
41012-42/2021/3, 24.06.2021					**3.396.911,37**					
1611	211013 - Rezerva za obvladovanje posledic COVID-19	4090	230401	1611-21-0002	356.800,53	2711	211090 - Dodatki po 87.členu ZIUPOPDVE - COVID-19	4133	230401	2711-21-0033
1611	211013 - Rezerva za obvladovanje posledic COVID-19	4090	230401	1611-21-0002	276.731,99	2711	211161 - Povračilo kratke bolniške odsotnosti 31. čl.	4133	230401	2711-21-0040

Prerazporeditve po sklepih

PU	Proračunska postavka	Konto	Podprogram	Šifra NRP	Znesek	PU	Proračunska postavka	Konto	Podprogram	Šifra NRP
1	2	3	4	5	6	7	8	9	10	11
							ZDUOP - COVID-19			
1611	211013 - Rezerva za obvladovanje posledic COVID-19	4090	230401	1611-21-0002	41.153,96	2711	200384 - Povračilo kratke bolniške odsotnosti 20. čl. ZZUOOP - COVID-19	4133	230401	2711-21-0026
1611	211013 - Rezerva za obvladovanje posledic COVID-19	4090	230401	1611-21-0002	2.667.082,26	2711	211021 - Cepiva - COVID-19	4143	230401	2711-20-1009
1611	211013 - Rezerva za obvladovanje posledic COVID-19	4090	230401	1611-21-0002	55.142,63	2711	211093 - Dodatki za dijake in študente 88. čl. ZIUPOPDVE - COVID-19	4133	230401	2711-21-0034
41012-43/2021/3, 30.06.2021					**13.741.885,03**					
1611	211013 - Rezerva za obvladovanje posledic COVID-19	4090	230401	1611-21-0002	5.971,35	2711	211172 - Financiranje telemedicine 68. člen ZIUPOPDVE - COVID-19	4133	230401	2711-21-0043
1611	211013 - Rezerva za obvladovanje posledic COVID-19	4090	230401	1611-21-0002	1.817.058,61	2711	211049 - Dodatek pri delu s COVID 56. čl. ZZUOOP - COVID-19	4133	230401	2711-20-0026
1611	211013 - Rezerva za obvladovanje posledic COVID-19	4090	230401	1611-21-0002	52.942,71	2711	211156 - Dodatki za direktorje 125. člen ZIUOPDVE - COVID-19	4133	230401	2711-21-0037
1611	211013 - Rezerva za obvladovanje posledic COVID-19	4090	230401	1611-21-0002	5.057.176,67	2711	200491 - Cepljenje proti COVID-19 - 31. člen ZIUPOPDVE - COVID-19	4133	230401	2711-21-0025
1611	211013 - Rezerva za obvladovanje posledic COVID-19	4090	230401	1611-21-0002	1.408.812,43	2711	211084 - Zagotavljanje sredstev ZZZS 31. člen ZIUPOPDVE - COVID-19	4133	230401	2711-21-0025
1611	211013 - Rezerva za obvladovanje posledic COVID-19	4090	230401	1611-21-0002	28.359,81	2711	211165 - Uredba o izvajanju presejalnih programov za zgodnje odkrivanje okužb z virusom COVID-19	4133	230401	2711-21-0041
1611	211013 - Rezerva za obvladovanje posledic COVID-19	4090	230401	1611-21-0002	1.190.290,44	2711	211403 - Dodatki po 123. čl. ZIUOPDVE - zasebni izvajalci - COVID-19	4135	230401	2711-21-0002
1611	211013 - Rezerva za obvladovanje posledic COVID-19	4090	230401	1611-21-0002	344.740,53	2711	211088 - Izvajanje javne službe na NIJZ 38. čl. ZZUOOP - COVID-19	4133	230401	2711-17-0009
1611	211013 - Rezerva za obvladovanje posledic COVID-19	4090	230401	1611-21-0002	92.294,29	2711	211159 - Sobivanje starša 8. člen ZIUPOPDVE - COVID-19	4133	230401	2711-21-0038
1611	7608 - Tekoča proračunska rezerva	4090	230101	1611-11-0032	1.917.275,01	2711	211103 - Obvezno zdravstveno zavarovanje socialno ogroženih	4131	170703	2711-17-0014
1611	211013 - Rezerva za obvladovanje posledic COVID-19	4090	230401	1611-21-0002	1.614.952,52	2711	211021 - Cepiva - COVID-19	4143	230401	2711-20-1009
1611	7608 - Tekoča proračunska rezerva	4090	230101	1611-11-0032	212.010,66	2711	211104 - Stroški izvajanja mrliško pregledne službe	4021	170102	2711-21-0042
41012-5/2021/2, 25.01.2021					**20.144.231,27**					
1611	7608 - Tekoča proračunska rezerva	4090	230101	1611-11-0032	26.791,45	2711	211265 - Dodatki po 123. členu ZIUOPDVE - COVID-19	4136	230401	2711-21-0002
1611	211013 - Rezerva za obvladovanje posledic COVID-19	4090	230401	1611-21-0002	1.619.070,64	2711	211403 - Dodatki po 123. čl. ZIUOPDVE - zasebni izvajalci - COVID-19	4135	230401	2711-21-0002
1611	211013 - Rezerva za obvladovanje posledic COVID-19	4090	230401	1611-21-0002	336,42	2711	211069 - Nadomestila prispevkov za zdrav. zavarovanje 38. čl. ZIUZEOP - COVID-19	4112	230401	2711-20-0010
1611	7608 - Tekoča proračunska rezerva	4090	230101	1611-11-0032	18.498.032,76	2711	211265 - Dodatki po 123. členu ZIUOPDVE - COVID-19	4133	230401	2711-21-0002
41012-7/2021/3, 11.02.2021					**698.804,72**					

Prerazporeditve po sklepih

PU	Proračunska postavka	Konto	Podprogram	Šifra NRP	Znesek	PU	Proračunska postavka	Konto	Podprogram	Šifra NRP
1	2	3	4	5	6	7	8	9	10	11
1611	211013 - Rezerva za obvladovanje posledic COVID-19	4090	230401	1611-21-0002	76.130,72	2711	211049 - Dodatek pri delu s COVID 56. čl. ZZUOOP - COVID-19	4133	230401	2711-20-0026
1611	211013 - Rezerva za obvladovanje posledic COVID-19	4090	230401	1611-21-0002	622.674,00	2711	211050 - Cepljenje proti gripi 38. čl. ZZUOOP - COVID-19	4133	230401	2711-20-0027
1611 Ministrstvo za finance					275.893,65	2713 Zdravstveni inšpektorat RS				
41012-11/2021/3, 04.03.2021					109.921,58					
1611	211013 - Rezerva za obvladovanje posledic COVID-19	4090	230401	1611-21-0002	109.921,58	2713	211266 - Dodatki po 123. členu ZIUOPDVE - COVID-19	4000	230401	2711-21-0029
41012-40/2021/3, 10.06.2021					165.972,07					
1611	211013 - Rezerva za obvladovanje posledic COVID-19	4090	230401	1611-21-0002	165.972,07	2713	211266 - Dodatki po 123. členu ZIUOPDVE - COVID-19	4000	230401	2711-21-0029
1611 Ministrstvo za finance					33.088,90	2715 Urad RS za kemikalije				
41012-11/2021/3, 04.03.2021					4.517,65					
1611	211013 - Rezerva za obvladovanje posledic COVID-19	4090	230401	1611-21-0002	4.517,65	2715	211267 - Dodatki po 123. členu ZIUOPDVE - COVID-19	4000	230401	2711-21-0029
41012-33/2021/3, 27.05.2021					1.520,40					
1611	211013 - Rezerva za obvladovanje posledic COVID-19	4090	230401	1611-21-0002	1.520,40	2715	211267 - Dodatki po 123. členu ZIUOPDVE - COVID-19	4000	230401	2711-21-0029
41012-40/2021/3, 10.06.2021					2.050,85					
1611	211013 - Rezerva za obvladovanje posledic COVID-19	4090	230401	1611-21-0002	2.050,85	2715	211267 - Dodatki po 123. členu ZIUOPDVE - COVID-19	4000	230401	2711-21-0029
41012-7/2021/3, 11.02.2021					25.000,00					
1611	211013 - Rezerva za obvladovanje posledic COVID-19	4090	230401	1611-21-0002	25.000,00	2715	211083 - Zagotavljanje kemijske varnosti - COVID-19	4021	230401	2715-17-0001
1611 Ministrstvo za finance					1.870,48	2717 Uprava RS za varstvo pred sevanji				
41012-11/2021/3, 04.03.2021					1.011,50					
1611	211013 - Rezerva za obvladovanje posledic COVID-19	4090	230401	1611-21-0002	1.011,50	2717	211268 - Dodatki po 123. členu ZIUOPDVE - COVID-19	4000	230401	2711-21-0029
41012-33/2021/3, 27.05.2021					390,59					
1611	211013 - Rezerva za obvladovanje posledic COVID-19	4090	230401	1611-21-0002	390,59	2717	211268 - Dodatki po 123. členu ZIUOPDVE - COVID-19	4000	230401	2711-21-0029
41012-40/2021/3, 10.06.2021					468,39					
1611	211013 - Rezerva za obvladovanje posledic COVID-19	4090	230401	1611-21-0002	468,39	2717	211268 - Dodatki po 123. členu ZIUOPDVE - COVID-19	4000	230401	2711-21-0029
1611 Ministrstvo za finance					2.429.043,68	3130 Ministrstvo za javno upravo				
41012-11/2021/3, 04.03.2021					372.000,00					
1611	170015 - Rezerva za stroške predsedovanja Svetu Evropske unije	4090	030104	1611-17-0004	300.000,00	3130	190136 - Predsedovanje Svetu Evropske unije	4029	030104	3130-19-0012
1611	170015 - Rezerva za stroške predsedovanja Svetu Evropske unije	4090	030104	1611-17-0004	72.000,00	3130	190136 - Predsedovanje Svetu Evropske unije	4003	030104	3130-19-0013
41012-13/2021/4, 11.03.2021					57.461,89					
1611	211013 - Rezerva za obvladovanje posledic COVID-19	4090	230401	1611-21-0002	57.461,89	3130	211081 - Financiranje stroškov NVO za obvladovanje epidemije - COVID-19	4120	230401	3130-21-0003
41012-29/2021/2, 07.05.2021					1.479.987,88					
1611	211013 - Rezerva za obvladovanje posledic COVID-19	4090	230401	1611-21-0002	131.534,00	3130	200478 - Obvladovanje epidemije - COVID-19	4202	230401	3130-20-0015
1611	211013 - Rezerva za obvladovanje posledic COVID-19	4090	230401	1611-21-0002	877.000,00	3130	200478 - Obvladovanje epidemije - COVID-19	4021	230401	3130-17-0009

Prerazporeditve po sklepih

PU	Proračunska postavka	Konto	Podprogram	Šifra NRP	Znesek	PU	Proračunska postavka	Konto	Podprogram	Šifra NRP
1	2	3	4	5	6	7	8	9	10	11
1611	211013 - Rezerva za obvladovanje posledic COVID-19	4090	230401	1611-21-0002	86.185,88	3130	211269 - Dodatki po 123. členu ZIUOPDVE - COVID-19	4000	230401	3130-21-0004
1611	211013 - Rezerva za obvladovanje posledic COVID-19	4090	230401	1611-21-0002	20.000,00	3130	200478 - Obvladovanje epidemije - COVID-19	4025	230401	3130-17-0004
1611	211013 - Rezerva za obvladovanje posledic COVID-19	4090	230401	1611-21-0002	88.000,00	3130	200478 - Obvladovanje epidemije - COVID-19	4020	230401	3130-15-0001
1611	211013 - Rezerva za obvladovanje posledic COVID-19	4090	230401	1611-21-0002	60.000,00	3130	200478 - Obvladovanje epidemije - COVID-19	4022	230401	3111-11-0011
1611	211013 - Rezerva za obvladovanje posledic COVID-19	4090	230401	1611-21-0002	27.500,00	3130	200478 - Obvladovanje epidemije - COVID-19	4025	230401	3130-17-0007
1611	211013 - Rezerva za obvladovanje posledic COVID-19	4090	230401	1611-21-0002	189.048,00	3130	200478 - Obvladovanje epidemije - COVID-19	4021	230401	3130-17-0003
1611	211013 - Rezerva za obvladovanje posledic COVID-19	4090	230401	1611-21-0002	720,00	3130	200478 - Obvladovanje epidemije - COVID-19	4202	230401	3130-17-0006
41012-31/2021/3, 19.05.2021					**495.401,00**					
1611	170015 - Rezerva za stroške predsedovanja Svetu Evropske unije	4090	030104	1611-17-0004	350.000,00	3130	190136 - Predsedovanje Svetu Evropske unije	4029	030104	3130-19-0012
1611	170015 - Rezerva za stroške predsedovanja Svetu Evropske unije	4090	030104	1611-17-0004	145.401,00	3130	190136 - Predsedovanje Svetu Evropske unije	4207	030104	3130-17-0004
41012-33/2021/3, 27.05.2021					**24.192,91**					
1611	3332 - Materialni stroški	4029	020101	1611-18-0002	24.192,91	3130	153384 - Investicije in investicijsko vzdrževanje za potrebe državnih organov	4205	040201	3130-19-0001
1611 Ministrstvo za finance					**13.978,04**	**3131 Inšpektorat za javni sektor**				
41012-29/2021/2, 07.05.2021					**13.978,04**					
1611	211013 - Rezerva za obvladovanje posledic COVID-19	4090	230401	1611-21-0002	13.978,04	3131	211270 - Dodatki po 123. členu ZIUOPDVE - COVID-19	4000	230401	3130-21-0004
1611 Ministrstvo za finance					**1.389,04**	**3132 Uprava RS za informacijsko varnost**				
41012-29/2021/2, 07.05.2021					**1.389,04**					
1611	211013 - Rezerva za obvladovanje posledic COVID-19	4090	230401	1611-21-0002	1.389,04	3132	211271 - Dodatki po 123. členu ZIUOPDVE - COVID-19	4000	230401	3130-21-0004
1611 Ministrstvo za finance					**41.719.934,10**	**3330 Ministrstvo za izobraževanje, znanost in šport**				
41012-13/2021/4, 11.03.2021					**471.325,26**					
1611	211013 - Rezerva za obvladovanje posledic COVID-19	4090	230401	1611-21-0002	471.325,26	3330	211065 - Zaščitna oprema za zavode VIZ ter znanosti - 101. člen ZZUOOP - COVID-19	4133	230401	3330-20-0042
41012-31/2021/3, 19.05.2021					**1.600.378,85**					
1611	211013 - Rezerva za obvladovanje posledic COVID-19	4090	230401	1611-21-0002	1.943,69	3330	211044 - Pokrivanje izpada plačil staršev za vrtce - 102. člen ZZUOOP - COVID-19	4119	230401	3330-20-0027
1611	211013 - Rezerva za obvladovanje posledic COVID-19	4090	230401	1611-21-0002	455.492,78	3330	211089 - Pokrivanje izpada prihodkov v študentskih domovih - 130. čl. ZIUOPDVE - COVID-19	4119	230401	3330-21-0004
1611	211013 - Rezerva za obvladovanje posledic COVID-19	4090	230401	1611-21-0002	1.142.942,38	3330	211404 - Dodatki po 123. čl. ZIUOPDVE - zasebni izvajalci - COVID-19	4135	230401	3330-21-0001
41012-38/2021/3, 03.06.2021					**4.393.548,56**					
1611	211013 - Rezerva za obvladovanje posledic COVID-19	4090	230401	1611-21-0002	4.226.574,02	3330	211272 - Dodatki po 123. členu ZIUOPDVE - COVID-19	4133	230401	3330-21-0001
1611	211013 - Rezerva za obvladovanje posledic COVID-19	4090	230401	1611-21-0002	49.846,54	3330	211404 - Dodatki po 123. čl. ZIUOPDVE - zasebni izvajalci - COVID-19	4135	230401	3330-21-0001
1611	211013 - Rezerva za obvladovanje posledic COVID-19	4090	230401	1611-21-0002	48.500,00	3330	211272 - Dodatki po 123. členu ZIUOPDVE - COVID-19	4000	230401	3330-21-0001

Prerazporeditve po sklepih

PU	Proračunska postavka	Konto	Podprogram	Šifra NRP	Znesek	PU	Proračunska postavka	Konto	Podprogram	Šifra NRP
1	2	3	4	5	6	7	8	9	10	11
1611	170015 - Rezerva za stroške predsedovanja Svetu Evropske unije	4090	030104	1611-17-0004	68.628,00	3330	190137 - Predsedovanje Svetu Evropske unije	4003	030104	3330-19-0007
41012-4/2021/2, 25.01.2021					**20.354.669,86**					
1611	211013 - Rezerva za obvladovanje posledic COVID-19	4090	230401	1611-21-0002	267.106,49	3330	211065 - Zaščitna oprema za zavode VIZ ter znanosti - 101. člen ZZUOOP - COVID-19	4133	230401	3330-20-0042
1611	170015 - Rezerva za stroške predsedovanja Svetu Evropske unije	4090	030104	1611-17-0004	46.915,00	3330	190137 - Predsedovanje Svetu Evropske unije	4003	030104	3330-19-0007
1611	211013 - Rezerva za obvladovanje posledic COVID-19	4090	230401	1611-21-0002	627.905,30	3330	211031 - Pokrivanje omejenega obsega storitev dijaških domov - 84. čl. ZIUOOPE - COVID-19	4119	230401	3330-20-0030
1611	211013 - Rezerva za obvladovanje posledic COVID-19	4090	230401	1611-21-0002	10.831.800,00	3330	211059 - Enkratni solidarnostni dodatek študentom visokih šol - 95. člen ZIUPOPDVE - COVID-19	4112	230401	3330-20-0015
1611	211013 - Rezerva za obvladovanje posledic COVID-19	4090	230401	1611-21-0002	1.470.300,00	3330	211058 - Enkratni solidarnostni dodatek študentom višjih šol - 95. člen ZIUPOPDVE - COVID-19	4112	230401	3330-20-0015
1611	211013 - Rezerva za obvladovanje posledic COVID-19	4090	230401	1611-21-0002	3.080,51	3330	211044 - Pokrivanje izpada plačil staršev za vrtce - 102. člen ZZUOOP - COVID-19	4119	230401	3330-20-0027
1611	211013 - Rezerva za obvladovanje posledic COVID-19	4090	230401	1611-21-0002	7.107.562,56	3330	211043 - Pokrivanje izpada plačil staršev za javne vrtce - 126. člen ZIUOPDVE - COVID-19	4119	230401	3330-20-0027
41012-40/2021/3, 10.06.2021					**3.295.312,43**					
1611	211013 - Rezerva za obvladovanje posledic COVID-19	4090	230401	1611-21-0002	1.278.098,66	3330	211065 - Zaščitna oprema za zavode VIZ ter znanosti - 101. člen ZZUOOP - COVID-19	4133	230401	3330-20-0042
1611	211013 - Rezerva za obvladovanje posledic COVID-19	4090	230401	1611-21-0002	79.170,98	3330	211044 - Pokrivanje izpada plačil staršev za vrtce - 102. člen ZZUOOP - COVID-19	4119	230401	3330-20-0027
1611	211013 - Rezerva za obvladovanje posledic COVID-19	4090	230401	1611-21-0002	136.715,88	3330	211042 - Pokrivanje izpada plačil staršev za zasebne vrtce - 127. člen ZIUOPDVE - COVID-19	4119	230401	3330-20-0027
1611	211013 - Rezerva za obvladovanje posledic COVID-19	4090	230401	1611-21-0002	1.801.326,91	3330	211043 - Pokrivanje izpada plačil staršev za javne vrtce - 126. člen ZIUOPDVE - COVID-19	4119	230401	3330-20-0027
41012-41/2021/3, 17.06.2021					**1.057.350,80**					
1611	211013 - Rezerva za obvladovanje posledic COVID-19	4090	230401	1611-21-0002	28.946,54	3330	211042 - Pokrivanje izpada plačil staršev za zasebne vrtce - 127. člen ZIUOPDVE - COVID-19	4119	230401	3330-20-0027
1611	211013 - Rezerva za obvladovanje posledic COVID-19	4090	230401	1611-21-0002	547.105,02	3330	211043 - Pokrivanje izpada plačil staršev za javne vrtce - 126. člen ZIUOPDVE - COVID-19	4119	230401	3330-20-0027
1611	211013 - Rezerva za obvladovanje posledic COVID-19	4090	230401	1611-21-0002	413.376,70	3330	211089 - Pokrivanje izpada prihodkov v študentskih domovih - 130. čl. ZIUOPDVE - COVID-19	4119	230401	3330-21-0004
1611	211013 - Rezerva za obvladovanje posledic COVID-19	4090	230401	1611-21-0002	12.956,95	3330	211044 - Pokrivanje izpada plačil staršev za vrtce - 102. člen ZZUOOP - COVID-19	4119	230401	3330-20-0027
1611	211013 - Rezerva za obvladovanje posledic COVID-19	4090	230401	1611-21-0002	54.965,59	3330	211097 - Pokrivanje omejenega obsega storitev dijaških domov - 28. člen ZIUPOPDVE - COVID-19	4119	230401	3330-21-0005

Prerazporeditve po sklepih

Dodatni kriteriji: Leto: 2021, Status: PK , PPK, Omejitve, ko odloča: 2, Datum sklepa: od 01.01.2021 do 30.06.2021, Iz na uporabnik (PU) množica elementov: 1524

Ureditev: Uporabnik PU, Oznaka sklepa, Datum

PU	Proračunska postavka	Konto	Podprogram	Šifra NRP	Znesek	PU	Proračunska postavka	Konto	Podprogram	Šifra NRP
1	2	3	4	5	6	7	8	9	10	11
41012-43/2021/3, 30.06.2021					**18.586,12**					
1611	211013 - Rezerva za obvladovanje posledic COVID-19	4090	230401	1611-21-0002	6.552,98	3330	211044 - Pokrivanje izpada plačil staršev za vrtce - 102. člen ZZUOOP - COVID-19	4119	230401	3330-20-0027
1611	211013 - Rezerva za obvladovanje posledic COVID-19	4090	230401	1611-21-0002	12.033,14	3330	211404 - Dodatki po 123. čl. ZIUOPDVE - zasebni izvajalci - COVID-19	4135	230401	3330-21-0001
41012-5/2021/2, 25.01.2021					**3.870.096,70**					
1611	211013 - Rezerva za obvladovanje posledic COVID-19	4090	230401	1611-21-0002	409.864,39	3330	211404 - Dodatki po 123. čl. ZIUOPDVE - zasebni izvajalci - COVID-19	4135	230401	3330-21-0001
1611	7608 - Tekoča proračunska rezerva	4090	230101	1611-11-0032	3.425.614,60	3330	211272 - Dodatki po 123. členu ZIUOPDVE - COVID-19	4133	230401	3330-21-0001
1611	7608 - Tekoča proračunska rezerva	4090	230101	1611-11-0032	34.617,71	3330	211272 - Dodatki po 123. členu ZIUOPDVE - COVID-19	4000	230401	3330-21-0001
41012-8/2021/3, 17.02.2021					**6.283.665,52**					
1611	7608 - Tekoča proračunska rezerva	4090	230101	1611-11-0032	129,16	3330	211044 - Pokrivanje izpada plačil staršev za vrtce - 102. člen ZZUOOP - COVID-19	4119	230401	3330-20-0027
1611	7608 - Tekoča proračunska rezerva	4090	230101	1611-11-0032	5.842.208,58	3330	211043 - Pokrivanje izpada plačil staršev za javne vrtce - 126. člen ZIUOPDVE - COVID-19	4119	230401	3330-20-0027
1611	7608 - Tekoča proračunska rezerva	4090	230101	1611-11-0032	441.327,78	3330	211042 - Pokrivanje izpada plačil staršev za zasebne vrtce - 127. člen ZIUOPDVE - COVID-19	4119	230401	3330-20-0027
41012-9/2021/3, 24.02.2021					**375.000,00**					
1611	7608 - Tekoča proračunska rezerva	4090	230101	1611-11-0032	375.000,00	3330	211091 - Enkratni solidarnostni dodatek študentom, ki se izobražujejo v tujini - 61. čl. ZDUOP - COVID-19	4112	230401	3330-20-0015
1611 Ministrstvo za finance					**1.206,53**	**3331 Urad Republike Slovenije za mladino**				
41012-38/2021/3, 03.06.2021					**490,00**					
1611	211013 - Rezerva za obvladovanje posledic COVID-19	4090	230401	1611-21-0002	490,00	3331	211273 - Dodatki po 123. členu ZIUOPDVE - COVID-19	4000	230401	3330-21-0001
41012-5/2021/2, 25.01.2021					**716,53**					
1611	7608 - Tekoča proračunska rezerva	4090	230101	1611-11-0032	716,53	3331	211273 - Dodatki po 123. členu ZIUOPDVE - COVID-19	4000	230401	3330-21-0001
1611 Ministrstvo za finance					**23.537,71**	**3333 Inšpektorat Republike Slovenije za šolstvo in šport**				
41012-38/2021/3, 03.06.2021					**13.650,00**					
1611	211013 - Rezerva za obvladovanje posledic COVID-19	4090	230401	1611-21-0002	13.650,00	3333	211274 - Dodatki po 123. členu ZIUOPDVE - COVID-19	4000	230401	3330-21-0001
41012-5/2021/2, 25.01.2021					**9.887,71**					
1611	7608 - Tekoča proračunska rezerva	4090	230101	1611-11-0032	9.887,71	3333	211274 - Dodatki po 123. členu ZIUOPDVE - COVID-19	4000	230401	3330-21-0001
1611 Ministrstvo za finance					**4.468.827,27**	**3340 Ministrstvo za kulturo**				
41012-29/2021/2, 07.05.2021					**1.569.352,20**					
1611	211013 - Rezerva za obvladovanje posledic COVID-19	4090	230401	1611-21-0002	1.569.352,20	3340	211275 - Dodatki po 123. členu ZIUOPDVE - COVID-19	4133	230401	3340-21-0003
41012-34/2021/3, 27.05.2021					**1.219.613,83**					
1611	7608 - Tekoča proračunska rezerva	4090	230101	1611-11-0032	1.193.279,00	3340	131080 - Investicije v kulturi	4323	180308	3340-16-0002
1611	7608 - Tekoča proračunska rezerva	4090	230101	1611-11-0032	26.334,83	3340	131084 - Umetniški programi v javnih zavodih	4133	180308	3340-17-0011
41012-40/2021/3, 10.06.2021					**420.166,42**					

PU	Proračunska postavka	Konto	Podprogram	Šifra NRP	Znesek	PU	Proračunska postavka	Konto	Podprogram	Šifra NRP
1	2	3	4	5	6	7	8	9	10	11
1611	211013 - Rezerva za obvladovanje posledic COVID-19	4090	230401	1611-21-0002	420.166,42	3340	211275 - Dodatki po 123. členu ZIUOPDVE - COVID-19	4133	230401	3340-21-0003
41012-5/2021/2, 25.01.2021					**1.259.694,82**					
1611	7608 - Tekoča proračunska rezerva	4090	230101	1611-11-0032	1.259.694,82	3340	211275 - Dodatki po 123. členu ZIUOPDVE - COVID-19	4133	230401	3340-21-0003
1611 Ministrstvo za finance					**116.508,00**	**4111 Vrhovno sodišče RS**				
41012-29/2021/2, 07.05.2021					**44.728,00**					
1611	211013 - Rezerva za obvladovanje posledic COVID-19	4090	230401	1611-21-0002	44.728,00	4111	211336 - Dodatki po 123. členu ZIUOPDVE - COVID-19	4000	230401	4111-21-0001
41012-33/2021/3, 27.05.2021					**27.510,00**					
1611	211013 - Rezerva za obvladovanje posledic COVID-19	4090	230401	1611-21-0002	27.510,00	4111	211336 - Dodatki po 123. členu ZIUOPDVE - COVID-19	4000	230401	4111-21-0001
41012-4/2021/2, 25.01.2021					**44.270,00**					
1611	211013 - Rezerva za obvladovanje posledic COVID-19	4090	230401	1611-21-0002	44.270,00	4111	211336 - Dodatki po 123. členu ZIUOPDVE - COVID-19	4000	230401	4111-21-0001
1611 Ministrstvo za finance					**19.750,00**	**4211 Višje sodišče v Celju**				
41012-29/2021/2, 07.05.2021					**7.485,00**					
1611	211013 - Rezerva za obvladovanje posledic COVID-19	4090	230401	1611-21-0002	7.485,00	4211	211338 - Dodatki po 123. členu ZIUOPDVE - COVID-19	4000	230401	4111-21-0001
41012-33/2021/3, 27.05.2021					**4.969,00**					
1611	211013 - Rezerva za obvladovanje posledic COVID-19	4090	230401	1611-21-0002	4.969,00	4211	211338 - Dodatki po 123. členu ZIUOPDVE - COVID-19	4000	230401	4111-21-0001
41012-4/2021/2, 25.01.2021					**7.296,00**					
1611	211013 - Rezerva za obvladovanje posledic COVID-19	4090	230401	1611-21-0002	7.296,00	4211	211338 - Dodatki po 123. členu ZIUOPDVE - COVID-19	4000	230401	4111-21-0001
1611 Ministrstvo za finance					**14.689,00**	**4212 Višje sodišče v Kopru**				
41012-29/2021/2, 07.05.2021					**5.353,00**					
1611	211013 - Rezerva za obvladovanje posledic COVID-19	4090	230401	1611-21-0002	5.353,00	4212	211339 - Dodatki po 123. členu ZIUOPDVE - COVID-19	4000	230401	4111-21-0001
41012-33/2021/3, 27.05.2021					**3.397,00**					
1611	211013 - Rezerva za obvladovanje posledic COVID-19	4090	230401	1611-21-0002	3.397,00	4212	211339 - Dodatki po 123. členu ZIUOPDVE - COVID-19	4000	230401	4111-21-0001
41012-4/2021/2, 25.01.2021					**5.939,00**					
1611	211013 - Rezerva za obvladovanje posledic COVID-19	4090	230401	1611-21-0002	5.939,00	4212	211339 - Dodatki po 123. členu ZIUOPDVE - COVID-19	4000	230401	4111-21-0001
1611 Ministrstvo za finance					**38.346,00**	**4213 Višje sodišče v Ljubljani**				
41012-29/2021/2, 07.05.2021					**14.289,00**					
1611	211013 - Rezerva za obvladovanje posledic COVID-19	4090	230401	1611-21-0002	14.289,00	4213	211340 - Dodatki po 123. členu ZIUOPDVE - COVID-19	4000	230401	4111-21-0001
41012-33/2021/3, 27.05.2021					**7.962,00**					
1611	211013 - Rezerva za obvladovanje posledic COVID-19	4090	230401	1611-21-0002	7.962,00	4213	211340 - Dodatki po 123. členu ZIUOPDVE - COVID-19	4000	230401	4111-21-0001
41012-4/2021/2, 25.01.2021					**16.095,00**					
1611	211013 - Rezerva za obvladovanje posledic COVID-19	4090	230401	1611-21-0002	16.095,00	4213	211340 - Dodatki po 123. členu ZIUOPDVE - COVID-19	4000	230401	4111-21-0001
1611 Ministrstvo za finance					**302.637,00**	**4215 Okrožno sodišče v Celju**				
41012-29/2021/2, 07.05.2021					**94.019,00**					
1611	211013 - Rezerva za obvladovanje posledic COVID-19	4090	230401	1611-21-0002	94.019,00	4215	211342 - Dodatki po 123. členu ZIUOPDVE - COVID-19	4000	230401	4111-21-0001
41012-33/2021/3, 27.05.2021					**59.072,00**					
1611	211013 - Rezerva za obvladovanje posledic COVID-19	4090	230401	1611-21-0002	59.072,00	4215	211342 - Dodatki po 123. členu ZIUOPDVE - COVID-19	4000	230401	4111-21-0001
41012-4/2021/2, 25.01.2021					**149.546,00**					

PU	Proračunska postavka	Konto	Podprogram	Šifra NRP	Znesek	PU	Proračunska postavka	Konto	Podprogram	Šifra NRP
1	2	3	4	5	6	7	8	9	10	11
1611	211013 - Rezerva za obvladovanje posledic COVID-19	4090	230401	1611-21-0002	149.546,00	4215	211342 - Dodatki po 123. členu ZIUOPDVE - COVID-19	4000	230401	4111-21-0001
1611 Ministrstvo za finance					**260.504,00**	**4216 Okrožno sodišče v Kopru**				
41012-29/2021/2, 07.05.2021					**98.706,00**					
1611	211013 - Rezerva za obvladovanje posledic COVID-19	4090	230401	1611-21-0002	98.706,00	4216	211343 - Dodatki po 123. členu ZIUOPDVE - COVID-19	4000	230401	4111-21-0001
41012-33/2021/3, 27.05.2021					**61.583,00**					
1611	211013 - Rezerva za obvladovanje posledic COVID-19	4090	230401	1611-21-0002	61.583,00	4216	211343 - Dodatki po 123. členu ZIUOPDVE - COVID-19	4000	230401	4111-21-0001
41012-4/2021/2, 25.01.2021					**100.215,00**					
1611	211013 - Rezerva za obvladovanje posledic COVID-19	4090	230401	1611-21-0002	100.215,00	4216	211343 - Dodatki po 123. členu ZIUOPDVE - COVID-19	4000	230401	4111-21-0001
1611 Ministrstvo za finance					**217.597,00**	**4217 Okrožno sodišče v Kranju**				
41012-29/2021/2, 07.05.2021					**80.027,00**					
1611	211013 - Rezerva za obvladovanje posledic COVID-19	4090	230401	1611-21-0002	80.027,00	4217	211344 - Dodatki po 123. členu ZIUOPDVE - COVID-19	4000	230401	4111-21-0001
41012-33/2021/3, 27.05.2021					**56.851,00**					
1611	211013 - Rezerva za obvladovanje posledic COVID-19	4090	230401	1611-21-0002	56.851,00	4217	211344 - Dodatki po 123. členu ZIUOPDVE - COVID-19	4000	230401	4111-21-0001
41012-4/2021/2, 25.01.2021					**80.719,00**					
1611	211013 - Rezerva za obvladovanje posledic COVID-19	4090	230401	1611-21-0002	80.719,00	4217	211344 - Dodatki po 123. členu ZIUOPDVE - COVID-19	4000	230401	4111-21-0001
1611 Ministrstvo za finance					**475.034,00**	**4218 Okrožno sodišče v Ljubljani**				
41012-29/2021/2, 07.05.2021					**198.761,00**					
1611	211013 - Rezerva za obvladovanje posledic COVID-19	4090	230401	1611-21-0002	198.761,00	4218	211345 - Dodatki po 123. členu ZIUOPDVE - COVID-19	4000	230401	4111-21-0001
41012-33/2021/3, 27.05.2021					**113.000,00**					
1611	211013 - Rezerva za obvladovanje posledic COVID-19	4090	230401	1611-21-0002	113.000,00	4218	211345 - Dodatki po 123. členu ZIUOPDVE - COVID-19	4000	230401	4111-21-0001
41012-4/2021/2, 25.01.2021					**163.273,00**					
1611	211013 - Rezerva za obvladovanje posledic COVID-19	4090	230401	1611-21-0002	163.273,00	4218	211345 - Dodatki po 123. členu ZIUOPDVE - COVID-19	4000	230401	4111-21-0001
1611 Ministrstvo za finance					**260.976,00**	**4219 Okrožno sodišče v Mariboru**				
41012-29/2021/2, 07.05.2021					**99.001,00**					
1611	211013 - Rezerva za obvladovanje posledic COVID-19	4090	230401	1611-21-0002	99.001,00	4219	211346 - Dodatki po 123. členu ZIUOPDVE - COVID-19	4000	230401	4111-21-0001
41012-33/2021/3, 27.05.2021					**56.178,00**					
1611	211013 - Rezerva za obvladovanje posledic COVID-19	4090	230401	1611-21-0002	56.178,00	4219	211346 - Dodatki po 123. členu ZIUOPDVE - COVID-19	4000	230401	4111-21-0001
41012-4/2021/2, 25.01.2021					**105.797,00**					
1611	211013 - Rezerva za obvladovanje posledic COVID-19	4090	230401	1611-21-0002	105.797,00	4219	211346 - Dodatki po 123. členu ZIUOPDVE - COVID-19	4000	230401	4111-21-0001
1611 Ministrstvo za finance					**177.538,00**	**4220 Okrožno sodišče v Murski Soboti**				
41012-29/2021/2, 07.05.2021					**42.992,00**					
1611	211013 - Rezerva za obvladovanje posledic COVID-19	4090	230401	1611-21-0002	42.992,00	4220	211347 - Dodatki po 123. členu ZIUOPDVE - COVID-19	4000	230401	4111-21-0001
41012-33/2021/3, 27.05.2021					**35.168,00**					
1611	211013 - Rezerva za obvladovanje posledic COVID-19	4090	230401	1611-21-0002	35.168,00	4220	211347 - Dodatki po 123. členu ZIUOPDVE - COVID-19	4000	230401	4111-21-0001
41012-4/2021/2, 25.01.2021					**99.378,00**					
1611	211013 - Rezerva za obvladovanje posledic COVID-19	4090	230401	1611-21-0002	99.378,00	4220	211347 - Dodatki po 123. členu ZIUOPDVE - COVID-19	4000	230401	4111-21-0001
1611 Ministrstvo za finance					**132.842,00**	**4221 Okrožno sodišče v Novi Gorici**				
41012-29/2021/2, 07.05.2021					**43.685,00**					

PU	Proračunska postavka	Konto	Podprogram	Šifra NRP	Znesek	PU	Proračunska postavka	Konto	Podprogram	Šifra NRP
1	2	3	4	5	6	7	8	9	10	11
1611	211013 - Rezerva za obvladovanje posledic COVID-19	4090	230401	1611-21-0002	43.685,00	4221	211348 - Dodatki po 123. členu ZIUOPDVE - COVID-19	4000	230401	4111-21-0001
41012-33/2021/3, 27.05.2021					**32.502,00**					
1611	211013 - Rezerva za obvladovanje posledic COVID-19	4090	230401	1611-21-0002	32.502,00	4221	211348 - Dodatki po 123. členu ZIUOPDVE - COVID-19	4000	230401	4111-21-0001
41012-4/2021/2, 25.01.2021					**56.655,00**					
1611	211013 - Rezerva za obvladovanje posledic COVID-19	4090	230401	1611-21-0002	56.655,00	4221	211348 - Dodatki po 123. členu ZIUOPDVE - COVID-19	4000	230401	4111-21-0001
1611 Ministrstvo za finance					**157.942,00**	**4222 Okrožno sodišče v Novem mestu**				
41012-29/2021/2, 07.05.2021					**53.259,00**					
1611	211013 - Rezerva za obvladovanje posledic COVID-19	4090	230401	1611-21-0002	53.259,00	4222	211349 - Dodatki po 123. členu ZIUOPDVE - COVID-19	4000	230401	4111-21-0001
41012-33/2021/3, 27.05.2021					**38.582,00**					
1611	211013 - Rezerva za obvladovanje posledic COVID-19	4090	230401	1611-21-0002	38.582,00	4222	211349 - Dodatki po 123. členu ZIUOPDVE - COVID-19	4000	230401	4111-21-0001
41012-4/2021/2, 25.01.2021					**66.101,00**					
1611	211013 - Rezerva za obvladovanje posledic COVID-19	4090	230401	1611-21-0002	66.101,00	4222	211349 - Dodatki po 123. členu ZIUOPDVE - COVID-19	4000	230401	4111-21-0001
1611 Ministrstvo za finance					**125.889,00**	**4223 Okrožno sodišče v Krškem**				
41012-29/2021/2, 07.05.2021					**32.547,00**					
1611	211013 - Rezerva za obvladovanje posledic COVID-19	4090	230401	1611-21-0002	32.547,00	4223	211350 - Dodatki po 123. členu ZIUOPDVE - COVID-19	4000	230401	4111-21-0001
41012-33/2021/3, 27.05.2021					**23.993,00**					
1611	211013 - Rezerva za obvladovanje posledic COVID-19	4090	230401	1611-21-0002	23.993,00	4223	211350 - Dodatki po 123. členu ZIUOPDVE - COVID-19	4000	230401	4111-21-0001
41012-4/2021/2, 25.01.2021					**69.349,00**					
1611	211013 - Rezerva za obvladovanje posledic COVID-19	4090	230401	1611-21-0002	69.349,00	4223	211350 - Dodatki po 123. členu ZIUOPDVE - COVID-19	4000	230401	4111-21-0001
1611 Ministrstvo za finance					**115.024,00**	**4224 Okrožno sodišče na Ptuju**				
41012-29/2021/2, 07.05.2021					**39.700,00**					
1611	211013 - Rezerva za obvladovanje posledic COVID-19	4090	230401	1611-21-0002	39.700,00	4224	211351 - Dodatki po 123. členu ZIUOPDVE - COVID-19	4000	230401	4111-21-0001
41012-33/2021/3, 27.05.2021					**28.630,00**					
1611	211013 - Rezerva za obvladovanje posledic COVID-19	4090	230401	1611-21-0002	28.630,00	4224	211351 - Dodatki po 123. členu ZIUOPDVE - COVID-19	4000	230401	4111-21-0001
41012-4/2021/2, 25.01.2021					**46.694,00**					
1611	211013 - Rezerva za obvladovanje posledic COVID-19	4090	230401	1611-21-0002	46.694,00	4224	211351 - Dodatki po 123. členu ZIUOPDVE - COVID-19	4000	230401	4111-21-0001
1611 Ministrstvo za finance					**77.654,00**	**4225 Okrožno sodišče v Slovenj Gradcu**				
41012-29/2021/2, 07.05.2021					**28.117,00**					
1611	211013 - Rezerva za obvladovanje posledic COVID-19	4090	230401	1611-21-0002	28.117,00	4225	211352 - Dodatki po 123. členu ZIUOPDVE - COVID-19	4000	230401	4111-21-0001
41012-33/2021/3, 27.05.2021					**21.222,00**					
1611	211013 - Rezerva za obvladovanje posledic COVID-19	4090	230401	1611-21-0002	21.222,00	4225	211352 - Dodatki po 123. členu ZIUOPDVE - COVID-19	4000	230401	4111-21-0001
41012-4/2021/2, 25.01.2021					**28.315,00**					
1611	211013 - Rezerva za obvladovanje posledic COVID-19	4090	230401	1611-21-0002	28.315,00	4225	211352 - Dodatki po 123. členu ZIUOPDVE - COVID-19	4000	230401	4111-21-0001
1611 Ministrstvo za finance					**278.846,00**	**4230 Okrajno sodišče v Ljubljani**				
41012-29/2021/2, 07.05.2021					**105.192,00**					
1611	211013 - Rezerva za obvladovanje posledic COVID-19	4090	230401	1611-21-0002	105.192,00	4230	211353 - Dodatki po 123. členu ZIUOPDVE - COVID-19	4000	230401	4111-21-0001
41012-33/2021/3, 27.05.2021					**73.180,00**					

PU	Proračunska postavka	Konto	Podprogram	Šifra NRP	Znesek	PU	Proračunska postavka	Konto	Podprogram	Šifra NRP
1	2	3	4	5	6	7	8	9	10	11
1611	211013 - Rezerva za obvladovanje posledic COVID-19	4090	230401	1611-21-0002	73.180,00	4230	211353 - Dodatki po 123. členu ZIUOPDVE - COVID-19	4000	230401	4111-21-0001
41012-4/2021/2, 25.01.2021					**100.474,00**					
1611	211013 - Rezerva za obvladovanje posledic COVID-19	4090	230401	1611-21-0002	100.474,00	4230	211353 - Dodatki po 123. členu ZIUOPDVE - COVID-19	4000	230401	4111-21-0001
1611 Ministrstvo za finance					**47.182,17**	**4411 Vrhovno državno tožilstvo RS**				
41012-29/2021/2, 07.05.2021					**25.944,92**					
1611	211013 - Rezerva za obvladovanje posledic COVID-19	4090	230401	1611-21-0002	25.944,92	4411	211354 - Dodatki po 123. členu ZIUOPDVE - COVID-19	4000	230401	4411-21-0002
41012-33/2021/3, 27.05.2021					**10.550,25**					
1611	211013 - Rezerva za obvladovanje posledic COVID-19	4090	230401	1611-21-0002	10.550,25	4411	211354 - Dodatki po 123. členu ZIUOPDVE - COVID-19	4000	230401	4411-21-0002
41012-4/2021/2, 25.01.2021					**10.687,00**					
1611	211013 - Rezerva za obvladovanje posledic COVID-19	4090	230401	1611-21-0002	10.687,00	4411	211354 - Dodatki po 123. členu ZIUOPDVE - COVID-19	4000	230401	4411-21-0002
1611 Ministrstvo za finance					**46.136,80**	**4416 Okrožno državno tožilstvo v Celju**				
41012-29/2021/2, 07.05.2021					**23.622,38**					
1611	211013 - Rezerva za obvladovanje posledic COVID-19	4090	230401	1611-21-0002	23.622,38	4416	211355 - Dodatki po 123. členu ZIUOPDVE - COVID-19	4000	230401	4411-21-0002
41012-33/2021/3, 27.05.2021					**10.432,50**					
1611	211013 - Rezerva za obvladovanje posledic COVID-19	4090	230401	1611-21-0002	10.432,50	4416	211355 - Dodatki po 123. členu ZIUOPDVE - COVID-19	4000	230401	4411-21-0002
41012-4/2021/2, 25.01.2021					**12.081,92**					
1611	211013 - Rezerva za obvladovanje posledic COVID-19	4090	230401	1611-21-0002	12.081,92	4416	211355 - Dodatki po 123. členu ZIUOPDVE - COVID-19	4000	230401	4411-21-0002
1611 Ministrstvo za finance					**32.732,76**	**4417 Okrožno državno tožilstvo v Kopru**				
41012-29/2021/2, 07.05.2021					**17.111,24**					
1611	211013 - Rezerva za obvladovanje posledic COVID-19	4090	230401	1611-21-0002	17.111,24	4417	211356 - Dodatki po 123. členu ZIUOPDVE - COVID-19	4000	230401	4411-21-0002
41012-33/2021/3, 27.05.2021					**7.395,79**					
1611	211013 - Rezerva za obvladovanje posledic COVID-19	4090	230401	1611-21-0002	7.395,79	4417	211356 - Dodatki po 123. členu ZIUOPDVE - COVID-19	4000	230401	4411-21-0002
41012-4/2021/2, 25.01.2021					**8.225,73**					
1611	211013 - Rezerva za obvladovanje posledic COVID-19	4090	230401	1611-21-0002	8.225,73	4417	211356 - Dodatki po 123. členu ZIUOPDVE - COVID-19	4000	230401	4411-21-0002
1611 Ministrstvo za finance					**12.005,64**	**4418 Okrožno državno tožilstvo v Kranju**				
41012-29/2021/2, 07.05.2021					**6.338,32**					
1611	211013 - Rezerva za obvladovanje posledic COVID-19	4090	230401	1611-21-0002	6.338,32	4418	211357 - Dodatki po 123. členu ZIUOPDVE - COVID-19	4000	230401	4411-21-0002
41012-33/2021/3, 27.05.2021					**2.685,21**					
1611	211013 - Rezerva za obvladovanje posledic COVID-19	4090	230401	1611-21-0002	2.685,21	4418	211357 - Dodatki po 123. členu ZIUOPDVE - COVID-19	4000	230401	4411-21-0002
41012-4/2021/2, 25.01.2021					**2.982,11**					
1611	211013 - Rezerva za obvladovanje posledic COVID-19	4090	230401	1611-21-0002	2.982,11	4418	211357 - Dodatki po 123. členu ZIUOPDVE - COVID-19	4000	230401	4411-21-0002
1611 Ministrstvo za finance					**58.142,58**	**4419 Okrožno državno tožilstvo v Ljubljani**				
41012-33/2021/3, 27.05.2021					**27.416,07**					
1611	211013 - Rezerva za obvladovanje posledic COVID-19	4090	230401	1611-21-0002	27.416,07	4419	211358 - Dodatki po 123. členu ZIUOPDVE - COVID-19	4000	230401	4411-21-0002
41012-4/2021/2, 25.01.2021					**30.726,51**					
1611	211013 - Rezerva za obvladovanje posledic COVID-19	4090	230401	1611-21-0002	30.726,51	4419	211358 - Dodatki po 123. členu ZIUOPDVE - COVID-19	4000	230401	4411-21-0002
1611 Ministrstvo za finance					**79.466,76**	**4420 Okrožno državno tožilstvo v Mariboru**				
41012-29/2021/2, 07.05.2021					**72.568,25**					

PU	Proračunska postavka	Konto	Podprogram	Šifra NRP	Znesek	PU	Proračunska postavka	Konto	Podprogram	Šifra NRP
1	2	3	4	5	6	7	8	9	10	11
1611	211013 - Rezerva za obvladovanje posledic COVID-19	4090	230401	1611-21-0002	72.568,25	4420	211359 - Dodatki po 123. členu ZIUOPDVE - COVID-19	4000	230401	4411-21-0002
41012-33/2021/3, 27.05.2021					**5.976,07**					
1611	211013 - Rezerva za obvladovanje posledic COVID-19	4090	230401	1611-21-0002	5.976,07	4420	211359 - Dodatki po 123. členu ZIUOPDVE - COVID-19	4000	230401	4411-21-0002
41012-4/2021/2, 25.01.2021					**922,44**					
1611	211013 - Rezerva za obvladovanje posledic COVID-19	4090	230401	1611-21-0002	922,44	4420	211359 - Dodatki po 123. členu ZIUOPDVE - COVID-19	4000	230401	4411-21-0002
1611 Ministrstvo za finance					**36.024,32**	**4421 Okrožno državno tožilstvo v Murski Soboti**				
41012-29/2021/2, 07.05.2021					**18.902,94**					
1611	211013 - Rezerva za obvladovanje posledic COVID-19	4090	230401	1611-21-0002	18.902,94	4421	211360 - Dodatki po 123. členu ZIUOPDVE - COVID-19	4000	230401	4411-21-0002
41012-33/2021/3, 27.05.2021					**7.789,37**					
1611	211013 - Rezerva za obvladovanje posledic COVID-19	4090	230401	1611-21-0002	7.789,37	4421	211360 - Dodatki po 123. členu ZIUOPDVE - COVID-19	4000	230401	4411-21-0002
41012-4/2021/2, 25.01.2021					**9.332,01**					
1611	211013 - Rezerva za obvladovanje posledic COVID-19	4090	230401	1611-21-0002	9.332,01	4421	211360 - Dodatki po 123. členu ZIUOPDVE - COVID-19	4000	230401	4411-21-0002
1611 Ministrstvo za finance					**17.466,03**	**4422 Okrožno državno tožilstvo v Novi Gorici**				
41012-29/2021/2, 07.05.2021					**8.858,10**					
1611	211013 - Rezerva za obvladovanje posledic COVID-19	4090	230401	1611-21-0002	8.858,10	4422	211361 - Dodatki po 123. členu ZIUOPDVE - COVID-19	4000	230401	4411-21-0002
41012-33/2021/3, 27.05.2021					**3.292,92**					
1611	211013 - Rezerva za obvladovanje posledic COVID-19	4090	230401	1611-21-0002	3.292,92	4422	211361 - Dodatki po 123. členu ZIUOPDVE - COVID-19	4000	230401	4411-21-0002
41012-4/2021/2, 25.01.2021					**5.315,01**					
1611	211013 - Rezerva za obvladovanje posledic COVID-19	4090	230401	1611-21-0002	5.315,01	4422	211361 - Dodatki po 123. členu ZIUOPDVE - COVID-19	4000	230401	4411-21-0002
1611 Ministrstvo za finance					**28.095,56**	**4423 Okrožno državno tožilstvo v Novem mestu**				
41012-29/2021/2, 07.05.2021					**14.812,57**					
1611	211013 - Rezerva za obvladovanje posledic COVID-19	4090	230401	1611-21-0002	14.812,57	4423	211362 - Dodatki po 123. členu ZIUOPDVE - COVID-19	4000	230401	4411-21-0002
41012-33/2021/3, 27.05.2021					**6.380,99**					
1611	211013 - Rezerva za obvladovanje posledic COVID-19	4090	230401	1611-21-0002	6.380,99	4423	211362 - Dodatki po 123. členu ZIUOPDVE - COVID-19	4000	230401	4411-21-0002
41012-4/2021/2, 25.01.2021					**6.902,00**					
1611	211013 - Rezerva za obvladovanje posledic COVID-19	4090	230401	1611-21-0002	6.902,00	4423	211362 - Dodatki po 123. členu ZIUOPDVE - COVID-19	4000	230401	4411-21-0002
1611 Ministrstvo za finance					**14.502,80**	**4424 Okrožno državno tožilstvo v Krškem**				
41012-29/2021/2, 07.05.2021					**7.184,69**					
1611	211013 - Rezerva za obvladovanje posledic COVID-19	4090	230401	1611-21-0002	7.184,69	4424	211363 - Dodatki po 123. členu ZIUOPDVE - COVID-19	4000	230401	4411-21-0002
41012-33/2021/3, 27.05.2021					**3.438,00**					
1611	211013 - Rezerva za obvladovanje posledic COVID-19	4090	230401	1611-21-0002	3.438,00	4424	211363 - Dodatki po 123. členu ZIUOPDVE - COVID-19	4000	230401	4411-21-0002
41012-4/2021/2, 25.01.2021					**3.880,11**					
1611	211013 - Rezerva za obvladovanje posledic COVID-19	4090	230401	1611-21-0002	3.880,11	4424	211363 - Dodatki po 123. členu ZIUOPDVE - COVID-19	4000	230401	4411-21-0002
1611 Ministrstvo za finance					**25.551,99**	**4425 Okrožno državno tožilstvo na Ptuju**				
41012-29/2021/2, 07.05.2021					**12.700,40**					
1611	211013 - Rezerva za obvladovanje posledic COVID-19	4090	230401	1611-21-0002	12.700,40	4425	211364 - Dodatki po 123. členu ZIUOPDVE - COVID-19	4000	230401	4411-21-0002
41012-33/2021/3, 27.05.2021					**5.788,18**					

PU	Proračunska postavka	Konto	Podprogram	Šifra NRP	Znesek	PU	Proračunska postavka	Konto	Podprogram	Šifra NRP
1	2	3	4	5	6	7	8	9	10	11
1611	211013 - Rezerva za obvladovanje posledic COVID-19	4090	230401	1611-21-0002	5.788,18	4425	211364 - Dodatki po 123. členu ZIUOPDVE - COVID-19	4000	230401	4411-21-0002
41012-4/2021/2, 25.01.2021					**7.063,41**					
1611	211013 - Rezerva za obvladovanje posledic COVID-19	4090	230401	1611-21-0002	7.063,41	4425	211364 - Dodatki po 123. členu ZIUOPDVE - COVID-19	4000	230401	4411-21-0002
1611 Ministrstvo za finance					**16.371,69**	**4426 Okrožno državno tožilstvo v Slovenj Gradcu**				
41012-29/2021/2, 07.05.2021					**8.436,93**					
1611	211013 - Rezerva za obvladovanje posledic COVID-19	4090	230401	1611-21-0002	8.436,93	4426	211365 - Dodatki po 123. členu ZIUOPDVE - COVID-19	4000	230401	4411-21-0002
41012-33/2021/3, 27.05.2021					**3.836,14**					
1611	211013 - Rezerva za obvladovanje posledic COVID-19	4090	230401	1611-21-0002	3.836,14	4426	211365 - Dodatki po 123. členu ZIUOPDVE - COVID-19	4000	230401	4411-21-0002
41012-4/2021/2, 25.01.2021					**4.098,62**					
1611	211013 - Rezerva za obvladovanje posledic COVID-19	4090	230401	1611-21-0002	4.098,62	4426	211365 - Dodatki po 123. členu ZIUOPDVE - COVID-19	4000	230401	4411-21-0002
1611 Ministrstvo za finance					**4.306,00**	**4427 Državnotožilski svet**				
41012-29/2021/2, 07.05.2021					**2.358,00**					
1611	211013 - Rezerva za obvladovanje posledic COVID-19	4090	230401	1611-21-0002	2.358,00	4427	211366 - Dodatki po 123. členu ZIUOPDVE - COVID-19	4000	230401	4411-21-0002
41012-33/2021/3, 27.05.2021					**593,00**					
1611	211013 - Rezerva za obvladovanje posledic COVID-19	4090	230401	1611-21-0002	593,00	4427	211366 - Dodatki po 123. členu ZIUOPDVE - COVID-19	4000	230401	4411-21-0002
41012-4/2021/2, 25.01.2021					**1.355,00**					
1611	211013 - Rezerva za obvladovanje posledic COVID-19	4090	230401	1611-21-0002	1.355,00	4427	211366 - Dodatki po 123. členu ZIUOPDVE - COVID-19	4000	230401	4411-21-0002
1611 Ministrstvo za finance					**48.360,00**	**4428 Specializirano državno tožilstvo Republike Slovenije**				
41012-29/2021/2, 07.05.2021					**25.280,00**					
1611	211013 - Rezerva za obvladovanje posledic COVID-19	4090	230401	1611-21-0002	25.280,00	4428	211367 - Dodatki po 123. členu ZIUOPDVE - COVID-19	4000	230401	4411-21-0002
41012-33/2021/3, 27.05.2021					**12.340,00**					
1611	211013 - Rezerva za obvladovanje posledic COVID-19	4090	230401	1611-21-0002	12.340,00	4428	211367 - Dodatki po 123. členu ZIUOPDVE - COVID-19	4000	230401	4411-21-0002
41012-4/2021/2, 25.01.2021					**10.740,00**					
1611	211013 - Rezerva za obvladovanje posledic COVID-19	4090	230401	1611-21-0002	10.740,00	4428	211367 - Dodatki po 123. členu ZIUOPDVE - COVID-19	4000	230401	4411-21-0002
1611 Ministrstvo za finance					**63.155,00**	**4514 Državno odvetništvo RS**				
41012-29/2021/2, 07.05.2021					**48.885,00**					
1611	211013 - Rezerva za obvladovanje posledic COVID-19	4090	230401	1611-21-0002	48.885,00	4514	211368 - Dodatki po 123. členu ZIUOPDVE - COVID-19	4000	230401	4514-21-0002
41012-31/2021/3, 19.05.2021					**14.270,00**					
1611	211013 - Rezerva za obvladovanje posledic COVID-19	4090	230401	1611-21-0002	14.270,00	4514	211368 - Dodatki po 123. členu ZIUOPDVE - COVID-19	4000	230401	4514-21-0002
1611 Ministrstvo za finance					**24.687,00**	**4611 Upravno sodišče Republike Slovenije**				
41012-29/2021/2, 07.05.2021					**9.356,00**					
1611	211013 - Rezerva za obvladovanje posledic COVID-19	4090	230401	1611-21-0002	9.356,00	4611	211369 - Dodatki po 123. členu ZIUOPDVE - COVID-19	4000	230401	4111-21-0001
41012-33/2021/3, 27.05.2021					**6.521,00**					
1611	211013 - Rezerva za obvladovanje posledic COVID-19	4090	230401	1611-21-0002	6.521,00	4611	211369 - Dodatki po 123. členu ZIUOPDVE - COVID-19	4000	230401	4111-21-0001
41012-4/2021/2, 25.01.2021					**8.810,00**					
1611	211013 - Rezerva za obvladovanje posledic COVID-19	4090	230401	1611-21-0002	8.810,00	4611	211369 - Dodatki po 123. členu ZIUOPDVE - COVID-19	4000	230401	4111-21-0001
1611 Ministrstvo za finance					**13.853,00**	**5011 Višje delovno in socialno sodišče**				
41012-29/2021/2, 07.05.2021					**5.130,00**					

PU	Proračunska postavka	Konto	Podprogram	Šifra NRP	Znesek	PU	Proračunska postavka	Konto	Podprogram	Šifra NRP
1	2	3	4	5	6	7	8	9	10	11
1611	211013 - Rezerva za obvladovanje posledic COVID-19	4090	230401	1611-21-0002	5.130,00	5011	211370 - Dodatki po 123. členu ZIUOPDVE - COVID-19	4000	230401	4111-21-0001
41012-33/2021/3, 27.05.2021					**3.320,00**					
1611	211013 - Rezerva za obvladovanje posledic COVID-19	4090	230401	1611-21-0002	3.320,00	5011	211370 - Dodatki po 123. členu ZIUOPDVE - COVID-19	4000	230401	4111-21-0001
41012-4/2021/2, 25.01.2021					**5.403,00**					
1611	211013 - Rezerva za obvladovanje posledic COVID-19	4090	230401	1611-21-0002	5.403,00	5011	211370 - Dodatki po 123. členu ZIUOPDVE - COVID-19	4000	230401	4111-21-0001
1611 Ministrstvo za finance					**7.482,00**	**5012 Delovno sodišče v Celju**				
41012-29/2021/2, 07.05.2021					**5.105,00**					
1611	211013 - Rezerva za obvladovanje posledic COVID-19	4090	230401	1611-21-0002	5.105,00	5012	211371 - Dodatki po 123. členu ZIUOPDVE - COVID-19	4000	230401	4111-21-0001
41012-33/2021/3, 27.05.2021					**2.146,00**					
1611	211013 - Rezerva za obvladovanje posledic COVID-19	4090	230401	1611-21-0002	2.146,00	5012	211371 - Dodatki po 123. členu ZIUOPDVE - COVID-19	4000	230401	4111-21-0001
41012-4/2021/2, 25.01.2021					**231,00**					
1611	211013 - Rezerva za obvladovanje posledic COVID-19	4090	230401	1611-21-0002	231,00	5012	211371 - Dodatki po 123. členu ZIUOPDVE - COVID-19	4000	230401	4111-21-0001
1611 Ministrstvo za finance					**711,00**	**5013 Delovno sodišče v Kopru**				
41012-29/2021/2, 07.05.2021					**329,00**					
1611	211013 - Rezerva za obvladovanje posledic COVID-19	4090	230401	1611-21-0002	329,00	5013	211372 - Dodatki po 123. členu ZIUOPDVE - COVID-19	4000	230401	4111-21-0001
41012-33/2021/3, 27.05.2021					**382,00**					
1611	211013 - Rezerva za obvladovanje posledic COVID-19	4090	230401	1611-21-0002	382,00	5013	211372 - Dodatki po 123. členu ZIUOPDVE - COVID-19	4000	230401	4111-21-0001
1611 Ministrstvo za finance					**6.947,00**	**5014 Delovno in socialno sodišče v Ljubljani**				
41012-29/2021/2, 07.05.2021					**3.550,00**					
1611	211013 - Rezerva za obvladovanje posledic COVID-19	4090	230401	1611-21-0002	3.550,00	5014	211373 - Dodatki po 123. členu ZIUOPDVE - COVID-19	4000	230401	4111-21-0001
41012-33/2021/3, 27.05.2021					**2.461,00**					
1611	211013 - Rezerva za obvladovanje posledic COVID-19	4090	230401	1611-21-0002	2.461,00	5014	211373 - Dodatki po 123. členu ZIUOPDVE - COVID-19	4000	230401	4111-21-0001
41012-4/2021/2, 25.01.2021					**936,00**					
1611	211013 - Rezerva za obvladovanje posledic COVID-19	4090	230401	1611-21-0002	936,00	5014	211373 - Dodatki po 123. členu ZIUOPDVE - COVID-19	4000	230401	4111-21-0001
1611 Ministrstvo za finance					**18.852,00**	**5015 Delovno sodišče v Mariboru**				
41012-29/2021/2, 07.05.2021					**6.606,00**					
1611	211013 - Rezerva za obvladovanje posledic COVID-19	4090	230401	1611-21-0002	6.606,00	5015	211374 - Dodatki po 123. členu ZIUOPDVE - COVID-19	4000	230401	4111-21-0001
41012-33/2021/3, 27.05.2021					**4.796,00**					
1611	211013 - Rezerva za obvladovanje posledic COVID-19	4090	230401	1611-21-0002	4.796,00	5015	211374 - Dodatki po 123. členu ZIUOPDVE - COVID-19	4000	230401	4111-21-0001
41012-4/2021/2, 25.01.2021					**7.450,00**					
1611	211013 - Rezerva za obvladovanje posledic COVID-19	4090	230401	1611-21-0002	7.450,00	5015	211374 - Dodatki po 123. členu ZIUOPDVE - COVID-19	4000	230401	4111-21-0001
1611 Ministrstvo za finance					**25.815,00**	**6201 Upravna enota Ajdovščina**				
41012-29/2021/2, 07.05.2021					**13.413,00**					
1611	211013 - Rezerva za obvladovanje posledic COVID-19	4090	230401	1611-21-0002	13.413,00	6201	211278 - Dodatki po 123. členu ZIUOPDVE - COVID-19	4000	230401	3130-21-0002
41012-31/2021/3, 19.05.2021					**5.810,00**					
1611	211013 - Rezerva za obvladovanje posledic COVID-19	4090	230401	1611-21-0002	5.810,00	6201	211278 - Dodatki po 123. členu ZIUOPDVE - COVID-19	4000	230401	3130-21-0002
41012-6/2021/3, 04.02.2021					**6.592,00**					

Prerazporeditve po sklepih

PU	Proračunska postavka	Konto	Podprogram	Šifra NRP	Znesek	PU	Proračunska postavka	Konto	Podprogram	Šifra NRP
1	2	3	4	5	6	7	8	9	10	11
1611	7608 - Tekoča proračunska rezerva	4090	230101	1611-11-0032	6.592,00	6201	211278 - Dodatki po 123. členu ZIUOPDVE - COVID-19	4000	230401	3130-21-0002
1611 Ministrstvo za finance					38.683,00	6202 Upravna enota Brežice				
41012-29/2021/2, 07.05.2021					24.074,00					
1611	211013 - Rezerva za obvladovanje posledic COVID-19	4090	230401	1611-21-0002	24.074,00	6202	211279 - Dodatki po 123. členu ZIUOPDVE - COVID-19	4000	230401	3130-21-0002
41012-31/2021/3, 19.05.2021					7.317,00					
1611	211013 - Rezerva za obvladovanje posledic COVID-19	4090	230401	1611-21-0002	7.317,00	6202	211279 - Dodatki po 123. členu ZIUOPDVE - COVID-19	4000	230401	3130-21-0002
41012-6/2021/3, 04.02.2021					7.292,00					
1611	7608 - Tekoča proračunska rezerva	4090	230101	1611-11-0032	7.292,00	6202	211279 - Dodatki po 123. členu ZIUOPDVE - COVID-19	4000	230401	3130-21-0002
1611 Ministrstvo za finance					65.195,00	6203 Upravna enota Celje				
41012-29/2021/2, 07.05.2021					36.671,00					
1611	211013 - Rezerva za obvladovanje posledic COVID-19	4090	230401	1611-21-0002	36.671,00	6203	211280 - Dodatki po 123. členu ZIUOPDVE - COVID-19	4000	230401	3130-21-0002
41012-31/2021/3, 19.05.2021					16.520,00					
1611	211013 - Rezerva za obvladovanje posledic COVID-19	4090	230401	1611-21-0002	16.520,00	6203	211280 - Dodatki po 123. členu ZIUOPDVE - COVID-19	4000	230401	3130-21-0002
41012-6/2021/3, 04.02.2021					12.004,00					
1611	7608 - Tekoča proračunska rezerva	4090	230101	1611-11-0032	12.004,00	6203	211280 - Dodatki po 123. členu ZIUOPDVE - COVID-19	4000	230401	3130-21-0002
1611 Ministrstvo za finance					23.117,00	6204 Upravna enota Cerknica				
41012-29/2021/2, 07.05.2021					14.168,00					
1611	211013 - Rezerva za obvladovanje posledic COVID-19	4090	230401	1611-21-0002	14.168,00	6204	211281 - Dodatki po 123. členu ZIUOPDVE - COVID-19	4000	230401	3130-21-0002
41012-31/2021/3, 19.05.2021					5.509,00					
1611	211013 - Rezerva za obvladovanje posledic COVID-19	4090	230401	1611-21-0002	5.509,00	6204	211281 - Dodatki po 123. členu ZIUOPDVE - COVID-19	4000	230401	3130-21-0002
41012-6/2021/3, 04.02.2021					3.440,00					
1611	7608 - Tekoča proračunska rezerva	4090	230101	1611-11-0032	3.440,00	6204	211281 - Dodatki po 123. členu ZIUOPDVE - COVID-19	4000	230401	3130-21-0002
1611 Ministrstvo za finance					29.060,00	6205 Upravna enota Črnomelj				
41012-29/2021/2, 07.05.2021					13.456,00					
1611	211013 - Rezerva za obvladovanje posledic COVID-19	4090	230401	1611-21-0002	13.456,00	6205	211282 - Dodatki po 123. členu ZIUOPDVE - COVID-19	4000	230401	3130-21-0002
41012-31/2021/3, 19.05.2021					5.616,00					
1611	211013 - Rezerva za obvladovanje posledic COVID-19	4090	230401	1611-21-0002	5.616,00	6205	211282 - Dodatki po 123. členu ZIUOPDVE - COVID-19	4000	230401	3130-21-0002
41012-6/2021/3, 04.02.2021					9.988,00					
1611	7608 - Tekoča proračunska rezerva	4090	230101	1611-11-0032	9.988,00	6205	211282 - Dodatki po 123. členu ZIUOPDVE - COVID-19	4000	230401	3130-21-0002
1611 Ministrstvo za finance					54.492,00	6206 Upravna enota Domžale				
41012-29/2021/2, 07.05.2021					31.119,00					
1611	211013 - Rezerva za obvladovanje posledic COVID-19	4090	230401	1611-21-0002	31.119,00	6206	211283 - Dodatki po 123. členu ZIUOPDVE - COVID-19	4000	230401	3130-21-0002
41012-31/2021/3, 19.05.2021					13.212,00					
1611	211013 - Rezerva za obvladovanje posledic COVID-19	4090	230401	1611-21-0002	13.212,00	6206	211283 - Dodatki po 123. členu ZIUOPDVE - COVID-19	4000	230401	3130-21-0002
41012-6/2021/3, 04.02.2021					10.161,00					
1611	7608 - Tekoča proračunska rezerva	4090	230101	1611-11-0032	10.161,00	6206	211283 - Dodatki po 123. členu ZIUOPDVE - COVID-19	4000	230401	3130-21-0002
1611 Ministrstvo za finance					7.106,00	6207 Upravna enota Dravograd				
41012-29/2021/2, 07.05.2021					4.102,00					

PU	Proračunska postavka	Konto	Podprogram	Šifra NRP	Znesek	PU	Proračunska postavka	Konto	Podprogram	Šifra NRP
1	2	3	4	5	6	7	8	9	10	11
1611	211013 - Rezerva za obvladovanje posledic COVID-19	4090	230401	1611-21-0002	4.102,00	6207	211284 - Dodatki po 123. členu ZIUOPDVE - COVID-19	4000	230401	3130-21-0002
41012-31/2021/3, 19.05.2021					**1.765,00**					
1611	211013 - Rezerva za obvladovanje posledic COVID-19	4090	230401	1611-21-0002	1.765,00	6207	211284 - Dodatki po 123. členu ZIUOPDVE - COVID-19	4000	230401	3130-21-0002
41012-6/2021/3, 04.02.2021					**1.239,00**					
1611	7608 - Tekoča proračunska rezerva	4090	230101	1611-11-0032	1.239,00	6207	211284 - Dodatki po 123. členu ZIUOPDVE - COVID-19	4000	230401	3130-21-0002
1611 Ministrstvo za finance					**25.809,00**	**6208 Upravna enota Gornja Radgona**				
41012-29/2021/2, 07.05.2021					**14.456,00**					
1611	211013 - Rezerva za obvladovanje posledic COVID-19	4090	230401	1611-21-0002	14.456,00	6208	211285 - Dodatki po 123. členu ZIUOPDVE - COVID-19	4000	230401	3130-21-0002
41012-31/2021/3, 19.05.2021					**6.779,00**					
1611	211013 - Rezerva za obvladovanje posledic COVID-19	4090	230401	1611-21-0002	6.779,00	6208	211285 - Dodatki po 123. členu ZIUOPDVE - COVID-19	4000	230401	3130-21-0002
41012-6/2021/3, 04.02.2021					**4.574,00**					
1611	7608 - Tekoča proračunska rezerva	4090	230101	1611-11-0032	4.574,00	6208	211285 - Dodatki po 123. členu ZIUOPDVE - COVID-19	4000	230401	3130-21-0002
1611 Ministrstvo za finance					**33.827,00**	**6209 Upravna enota Grosuplje**				
41012-29/2021/2, 07.05.2021					**18.933,00**					
1611	211013 - Rezerva za obvladovanje posledic COVID-19	4090	230401	1611-21-0002	18.933,00	6209	211286 - Dodatki po 123. členu ZIUOPDVE - COVID-19	4000	230401	3130-21-0002
41012-31/2021/3, 19.05.2021					**7.987,00**					
1611	211013 - Rezerva za obvladovanje posledic COVID-19	4090	230401	1611-21-0002	7.987,00	6209	211286 - Dodatki po 123. členu ZIUOPDVE - COVID-19	4000	230401	3130-21-0002
41012-6/2021/3, 04.02.2021					**6.907,00**					
1611	7608 - Tekoča proračunska rezerva	4090	230101	1611-11-0032	6.907,00	6209	211286 - Dodatki po 123. členu ZIUOPDVE - COVID-19	4000	230401	3130-21-0002
1611 Ministrstvo za finance					**18.005,00**	**6210 Upravna enota Hrastnik**				
41012-29/2021/2, 07.05.2021					**10.601,00**					
1611	211013 - Rezerva za obvladovanje posledic COVID-19	4090	230401	1611-21-0002	10.601,00	6210	211287 - Dodatki po 123. členu ZIUOPDVE - COVID-19	4000	230401	3130-21-0002
41012-31/2021/3, 19.05.2021					**4.231,00**					
1611	211013 - Rezerva za obvladovanje posledic COVID-19	4090	230401	1611-21-0002	4.231,00	6210	211287 - Dodatki po 123. členu ZIUOPDVE - COVID-19	4000	230401	3130-21-0002
41012-6/2021/3, 04.02.2021					**3.173,00**					
1611	7608 - Tekoča proračunska rezerva	4090	230101	1611-11-0032	3.173,00	6210	211287 - Dodatki po 123. členu ZIUOPDVE - COVID-19	4000	230401	3130-21-0002
1611 Ministrstvo za finance					**19.883,00**	**6211 Upravna enota Idrija**				
41012-29/2021/2, 07.05.2021					**10.651,00**					
1611	211013 - Rezerva za obvladovanje posledic COVID-19	4090	230401	1611-21-0002	10.651,00	6211	211288 - Dodatki po 123. členu ZIUOPDVE - COVID-19	4000	230401	3130-21-0002
41012-31/2021/3, 19.05.2021					**5.253,00**					
1611	211013 - Rezerva za obvladovanje posledic COVID-19	4090	230401	1611-21-0002	5.253,00	6211	211288 - Dodatki po 123. členu ZIUOPDVE - COVID-19	4000	230401	3130-21-0002
41012-6/2021/3, 04.02.2021					**3.979,00**					
1611	7608 - Tekoča proračunska rezerva	4090	230101	1611-11-0032	3.979,00	6211	211288 - Dodatki po 123. členu ZIUOPDVE - COVID-19	4000	230401	3130-21-0002
1611 Ministrstvo za finance					**15.314,00**	**6212 Upravna enota Ilirska Bistrica**				
41012-29/2021/2, 07.05.2021					**8.676,00**					
1611	211013 - Rezerva za obvladovanje posledic COVID-19	4090	230401	1611-21-0002	8.676,00	6212	211289 - Dodatki po 123. členu ZIUOPDVE - COVID-19	4000	230401	3130-21-0002
41012-31/2021/3, 19.05.2021					**3.648,00**					

PU	Proračunska postavka	Konto	Podprogram	Šifra NRP	Znesek	PU	Proračunska postavka	Konto	Podprogram	Šifra NRP
1	2	3	4	5	6	7	8	9	10	11
1611	211013 - Rezerva za obvladovanje posledic COVID-19	4090	230401	1611-21-0002	3.648,00	6212	211289 - Dodatki po 123. členu ZIUOPDVE - COVID-19	4000	230401	3130-21-0002
41012-6/2021/3, 04.02.2021					**2.990,00**					
1611	7608 - Tekoča proračunska rezerva	4090	230101	1611-11-0032	2.990,00	6212	211289 - Dodatki po 123. členu ZIUOPDVE - COVID-19	4000	230401	3130-21-0002
1611 Ministrstvo za finance					**29.160,00**	**6213 Upravna enota Izola**				
41012-29/2021/2, 07.05.2021					**15.920,00**					
1611	211013 - Rezerva za obvladovanje posledic COVID-19	4090	230401	1611-21-0002	15.920,00	6213	211290 - Dodatki po 123. členu ZIUOPDVE - COVID-19	4000	230401	3130-21-0002
41012-31/2021/3, 19.05.2021					**7.427,00**					
1611	211013 - Rezerva za obvladovanje posledic COVID-19	4090	230401	1611-21-0002	7.427,00	6213	211290 - Dodatki po 123. členu ZIUOPDVE - COVID-19	4000	230401	3130-21-0002
41012-6/2021/3, 04.02.2021					**5.813,00**					
1611	7608 - Tekoča proračunska rezerva	4090	230101	1611-11-0032	5.813,00	6213	211290 - Dodatki po 123. členu ZIUOPDVE - COVID-19	4000	230401	3130-21-0002
1611 Ministrstvo za finance					**37.518,00**	**6214 Upravna enota Jesenice**				
41012-29/2021/2, 07.05.2021					**21.986,00**					
1611	211013 - Rezerva za obvladovanje posledic COVID-19	4090	230401	1611-21-0002	21.986,00	6214	211291 - Dodatki po 123. členu ZIUOPDVE - COVID-19	4000	230401	3130-21-0002
41012-31/2021/3, 19.05.2021					**8.500,00**					
1611	211013 - Rezerva za obvladovanje posledic COVID-19	4090	230401	1611-21-0002	8.500,00	6214	211291 - Dodatki po 123. členu ZIUOPDVE - COVID-19	4000	230401	3130-21-0002
41012-6/2021/3, 04.02.2021					**7.032,00**					
1611	7608 - Tekoča proračunska rezerva	4090	230101	1611-11-0032	7.032,00	6214	211291 - Dodatki po 123. členu ZIUOPDVE - COVID-19	4000	230401	3130-21-0002
1611 Ministrstvo za finance					**30.886,00**	**6215 Upravna enota Kamnik**				
41012-29/2021/2, 07.05.2021					**17.125,00**					
1611	211013 - Rezerva za obvladovanje posledic COVID-19	4090	230401	1611-21-0002	17.125,00	6215	211292 - Dodatki po 123. členu ZIUOPDVE - COVID-19	4000	230401	3130-21-0002
41012-31/2021/3, 19.05.2021					**7.448,00**					
1611	211013 - Rezerva za obvladovanje posledic COVID-19	4090	230401	1611-21-0002	7.448,00	6215	211292 - Dodatki po 123. členu ZIUOPDVE - COVID-19	4000	230401	3130-21-0002
41012-6/2021/3, 04.02.2021					**6.313,00**					
1611	7608 - Tekoča proračunska rezerva	4090	230101	1611-11-0032	6.313,00	6215	211292 - Dodatki po 123. členu ZIUOPDVE - COVID-19	4000	230401	3130-21-0002
1611 Ministrstvo za finance					**35.172,00**	**6216 Upravna enota Kočevje**				
41012-29/2021/2, 07.05.2021					**19.747,00**					
1611	211013 - Rezerva za obvladovanje posledic COVID-19	4090	230401	1611-21-0002	19.747,00	6216	211293 - Dodatki po 123. členu ZIUOPDVE - COVID-19	4000	230401	3130-21-0002
41012-31/2021/3, 19.05.2021					**8.501,00**					
1611	211013 - Rezerva za obvladovanje posledic COVID-19	4090	230401	1611-21-0002	8.501,00	6216	211293 - Dodatki po 123. členu ZIUOPDVE - COVID-19	4000	230401	3130-21-0002
41012-6/2021/3, 04.02.2021					**6.924,00**					
1611	7608 - Tekoča proračunska rezerva	4090	230101	1611-11-0032	6.924,00	6216	211293 - Dodatki po 123. členu ZIUOPDVE - COVID-19	4000	230401	3130-21-0002
1611 Ministrstvo za finance					**32.960,00**	**6217 Upravna enota Koper**				
41012-29/2021/2, 07.05.2021					**18.823,00**					
1611	211013 - Rezerva za obvladovanje posledic COVID-19	4090	230401	1611-21-0002	18.823,00	6217	211294 - Dodatki po 123. členu ZIUOPDVE - COVID-19	4000	230401	3130-21-0002
41012-31/2021/3, 19.05.2021					**6.968,00**					
1611	211013 - Rezerva za obvladovanje posledic COVID-19	4090	230401	1611-21-0002	6.968,00	6217	211294 - Dodatki po 123. členu ZIUOPDVE - COVID-19	4000	230401	3130-21-0002
41012-6/2021/3, 04.02.2021					**7.169,00**					

Prerazporeditve po sklepih

PU	Proračunska postavka	Konto	Podprogram	Šifra NRP	Znesek	PU	Proračunska postavka	Konto	Podprogram	Šifra NRP
1	2	3	4	5	6	7	8	9	10	11
1611	7608 - Tekoča proračunska rezerva	4090	230101	1611-11-0032	7.169,00	6217	211294 - Dodatki po 123. členu ZIUOPDVE - COVID-19	4000	230401	3130-21-0002
1611 Ministrstvo za finance					**75.100,00**	**6218 Upravna enota Kranj**				
41012-29/2021/2, 07.05.2021					**43.960,00**					
1611	211013 - Rezerva za obvladovanje posledic COVID-19	4090	230401	1611-21-0002	43.960,00	6218	211295 - Dodatki po 123. členu ZIUOPDVE - COVID-19	4000	230401	3130-21-0002
41012-31/2021/3, 19.05.2021					**18.777,00**					
1611	211013 - Rezerva za obvladovanje posledic COVID-19	4090	230401	1611-21-0002	18.777,00	6218	211295 - Dodatki po 123. členu ZIUOPDVE - COVID-19	4000	230401	3130-21-0002
41012-6/2021/3, 04.02.2021					**12.363,00**					
1611	7608 - Tekoča proračunska rezerva	4090	230101	1611-11-0032	12.363,00	6218	211295 - Dodatki po 123. členu ZIUOPDVE - COVID-19	4000	230401	3130-21-0002
1611 Ministrstvo za finance					**37.435,00**	**6219 Upravna enota Krško**				
41012-29/2021/2, 07.05.2021					**20.846,00**					
1611	211013 - Rezerva za obvladovanje posledic COVID-19	4090	230401	1611-21-0002	20.846,00	6219	211296 - Dodatki po 123. členu ZIUOPDVE - COVID-19	4000	230401	3130-21-0002
41012-31/2021/3, 19.05.2021					**8.999,00**					
1611	211013 - Rezerva za obvladovanje posledic COVID-19	4090	230401	1611-21-0002	8.999,00	6219	211296 - Dodatki po 123. členu ZIUOPDVE - COVID-19	4000	230401	3130-21-0002
41012-6/2021/3, 04.02.2021					**7.590,00**					
1611	7608 - Tekoča proračunska rezerva	4090	230101	1611-11-0032	7.590,00	6219	211296 - Dodatki po 123. členu ZIUOPDVE - COVID-19	4000	230401	3130-21-0002
1611 Ministrstvo za finance					**16.627,00**	**6220 Upravna enota Laško**				
41012-29/2021/2, 07.05.2021					**9.289,00**					
1611	211013 - Rezerva za obvladovanje posledic COVID-19	4090	230401	1611-21-0002	9.289,00	6220	211297 - Dodatki po 123. členu ZIUOPDVE - COVID-19	4000	230401	3130-21-0002
41012-31/2021/3, 19.05.2021					**4.348,00**					
1611	211013 - Rezerva za obvladovanje posledic COVID-19	4090	230401	1611-21-0002	4.348,00	6220	211297 - Dodatki po 123. členu ZIUOPDVE - COVID-19	4000	230401	3130-21-0002
41012-6/2021/3, 04.02.2021					**2.990,00**					
1611	7608 - Tekoča proračunska rezerva	4090	230101	1611-11-0032	2.990,00	6220	211297 - Dodatki po 123. členu ZIUOPDVE - COVID-19	4000	230401	3130-21-0002
1611 Ministrstvo za finance					**22.858,00**	**6221 Upravna enota Lenart**				
41012-29/2021/2, 07.05.2021					**13.017,00**					
1611	211013 - Rezerva za obvladovanje posledic COVID-19	4090	230401	1611-21-0002	13.017,00	6221	211298 - Dodatki po 123. členu ZIUOPDVE - COVID-19	4000	230401	3130-21-0002
41012-31/2021/3, 19.05.2021					**5.354,00**					
1611	211013 - Rezerva za obvladovanje posledic COVID-19	4090	230401	1611-21-0002	5.354,00	6221	211298 - Dodatki po 123. členu ZIUOPDVE - COVID-19	4000	230401	3130-21-0002
41012-6/2021/3, 04.02.2021					**4.487,00**					
1611	7608 - Tekoča proračunska rezerva	4090	230101	1611-11-0032	4.487,00	6221	211298 - Dodatki po 123. členu ZIUOPDVE - COVID-19	4000	230401	3130-21-0002
1611 Ministrstvo za finance					**38.694,00**	**6222 Upravna enota Lendava**				
41012-29/2021/2, 07.05.2021					**22.436,00**					
1611	211013 - Rezerva za obvladovanje posledic COVID-19	4090	230401	1611-21-0002	22.436,00	6222	211299 - Dodatki po 123. členu ZIUOPDVE - COVID-19	4000	230401	3130-21-0002
41012-31/2021/3, 19.05.2021					**8.733,00**					
1611	211013 - Rezerva za obvladovanje posledic COVID-19	4090	230401	1611-21-0002	8.733,00	6222	211299 - Dodatki po 123. členu ZIUOPDVE - COVID-19	4000	230401	3130-21-0002
41012-6/2021/3, 04.02.2021					**7.525,00**					
1611	7608 - Tekoča proračunska rezerva	4090	230101	1611-11-0032	7.525,00	6222	211299 - Dodatki po 123. členu ZIUOPDVE - COVID-19	4000	230401	3130-21-0002
1611 Ministrstvo za finance					**34.708,00**	**6223 Upravna enota Litija**				
41012-29/2021/2, 07.05.2021					**19.287,00**					

Prerazporeditve po sklepih

PU	Proračunska postavka	Konto	Podprogram	Šifra NRP	Znesek	PU	Proračunska postavka	Konto	Podprogram	Šifra NRP
1	2	3	4	5	6	7	8	9	10	11
1611	211013 - Rezerva za obvladovanje posledic COVID-19	4090	230401	1611-21-0002	19.287,00	6223	211300 - Dodatki po 123. členu ZIUOPDVE - COVID-19	4000	230401	3130-21-0002
41012-31/2021/3, 19.05.2021					**8.620,00**					
1611	211013 - Rezerva za obvladovanje posledic COVID-19	4090	230401	1611-21-0002	8.620,00	6223	211300 - Dodatki po 123. členu ZIUOPDVE - COVID-19	4000	230401	3130-21-0002
41012-6/2021/3, 04.02.2021					**6.801,00**					
1611	7608 - Tekoča proračunska rezerva	4090	230101	1611-11-0032	6.801,00	6223	211300 - Dodatki po 123. členu ZIUOPDVE - COVID-19	4000	230401	3130-21-0002
1611 Ministrstvo za finance					**596.726,00**	**6224 Upravna enota Ljubljana**				
41012-29/2021/2, 07.05.2021					**345.115,00**					
1611	211013 - Rezerva za obvladovanje posledic COVID-19	4090	230401	1611-21-0002	345.115,00	6224	211301 - Dodatki po 123. členu ZIUOPDVE - COVID-19	4000	230401	3130-21-0002
41012-31/2021/3, 19.05.2021					**142.563,00**					
1611	211013 - Rezerva za obvladovanje posledic COVID-19	4090	230401	1611-21-0002	142.563,00	6224	211301 - Dodatki po 123. členu ZIUOPDVE - COVID-19	4000	230401	3130-21-0002
41012-6/2021/3, 04.02.2021					**109.048,00**					
1611	7608 - Tekoča proračunska rezerva	4090	230101	1611-11-0032	109.048,00	6224	211301 - Dodatki po 123. členu ZIUOPDVE - COVID-19	4000	230401	3130-21-0002
1611 Ministrstvo za finance					**14.711,00**	**6225 Upravna enota Ljutomer**				
41012-29/2021/2, 07.05.2021					**6.970,00**					
1611	211013 - Rezerva za obvladovanje posledic COVID-19	4090	230401	1611-21-0002	6.970,00	6225	211302 - Dodatki po 123. členu ZIUOPDVE - COVID-19	4000	230401	3130-21-0002
41012-31/2021/3, 19.05.2021					**4.027,00**					
1611	211013 - Rezerva za obvladovanje posledic COVID-19	4090	230401	1611-21-0002	4.027,00	6225	211302 - Dodatki po 123. členu ZIUOPDVE - COVID-19	4000	230401	3130-21-0002
41012-6/2021/3, 04.02.2021					**3.714,00**					
1611	7608 - Tekoča proračunska rezerva	4090	230101	1611-11-0032	3.714,00	6225	211302 - Dodatki po 123. členu ZIUOPDVE - COVID-19	4000	230401	3130-21-0002
1611 Ministrstvo za finance					**21.731,00**	**6226 Upravna enota Logatec**				
41012-29/2021/2, 07.05.2021					**12.386,00**					
1611	211013 - Rezerva za obvladovanje posledic COVID-19	4090	230401	1611-21-0002	12.386,00	6226	211303 - Dodatki po 123. členu ZIUOPDVE - COVID-19	4000	230401	3130-21-0002
41012-31/2021/3, 19.05.2021					**5.521,00**					
1611	211013 - Rezerva za obvladovanje posledic COVID-19	4090	230401	1611-21-0002	5.521,00	6226	211303 - Dodatki po 123. členu ZIUOPDVE - COVID-19	4000	230401	3130-21-0002
41012-6/2021/3, 04.02.2021					**3.824,00**					
1611	7608 - Tekoča proračunska rezerva	4090	230101	1611-11-0032	3.824,00	6226	211303 - Dodatki po 123. členu ZIUOPDVE - COVID-19	4000	230401	3130-21-0002
1611 Ministrstvo za finance					**149.881,00**	**6227 Upravna enota Maribor**				
41012-29/2021/2, 07.05.2021					**85.006,00**					
1611	211013 - Rezerva za obvladovanje posledic COVID-19	4090	230401	1611-21-0002	85.006,00	6227	211304 - Dodatki po 123. členu ZIUOPDVE - COVID-19	4000	230401	3130-21-0002
41012-31/2021/3, 19.05.2021					**39.128,00**					
1611	211013 - Rezerva za obvladovanje posledic COVID-19	4090	230401	1611-21-0002	39.128,00	6227	211304 - Dodatki po 123. členu ZIUOPDVE - COVID-19	4000	230401	3130-21-0002
41012-6/2021/3, 04.02.2021					**25.747,00**					
1611	7608 - Tekoča proračunska rezerva	4090	230101	1611-11-0032	25.747,00	6227	211304 - Dodatki po 123. členu ZIUOPDVE - COVID-19	4000	230401	3130-21-0002
1611 Ministrstvo za finance					**21.701,00**	**6228 Upravna enota Metlika**				
41012-29/2021/2, 07.05.2021					**12.025,00**					
1611	211013 - Rezerva za obvladovanje posledic COVID-19	4090	230401	1611-21-0002	12.025,00	6228	211305 - Dodatki po 123. členu ZIUOPDVE - COVID-19	4000	230401	3130-21-0002
41012-31/2021/3, 19.05.2021					**5.209,00**					

PU	Proračunska postavka	Konto	Podprogram	Šifra NRP	Znesek	PU	Proračunska postavka	Konto	Podprogram	Šifra NRP
1	2	3	4	5	6	7	8	9	10	11
1611	211013 - Rezerva za obvladovanje posledic COVID-19	4090	230401	1611-21-0002	5.209,00	6228	211305 - Dodatki po 123. členu ZIUOPDVE - COVID-19	4000	230401	3130-21-0002
41012-6/2021/3, 04.02.2021					**4.467,00**					
1611	7608 - Tekoča proračunska rezerva	4090	230101	1611-11-0032	4.467,00	6228	211305 - Dodatki po 123. členu ZIUOPDVE - COVID-19	4000	230401	3130-21-0002
1611 Ministrstvo za finance					**22.680,00**	**6229 Upravna enota Mozirje**				
41012-29/2021/2, 07.05.2021					**13.165,00**					
1611	211013 - Rezerva za obvladovanje posledic COVID-19	4090	230401	1611-21-0002	13.165,00	6229	211306 - Dodatki po 123. členu ZIUOPDVE - COVID-19	4000	230401	3130-21-0002
41012-31/2021/3, 19.05.2021					**5.883,00**					
1611	211013 - Rezerva za obvladovanje posledic COVID-19	4090	230401	1611-21-0002	5.883,00	6229	211306 - Dodatki po 123. členu ZIUOPDVE - COVID-19	4000	230401	3130-21-0002
41012-6/2021/3, 04.02.2021					**3.632,00**					
1611	7608 - Tekoča proračunska rezerva	4090	230101	1611-11-0032	3.632,00	6229	211306 - Dodatki po 123. členu ZIUOPDVE - COVID-19	4000	230401	3130-21-0002
1611 Ministrstvo za finance					**52.242,00**	**6230 Upravna enota Murska Sobota**				
41012-29/2021/2, 07.05.2021					**29.129,00**					
1611	211013 - Rezerva za obvladovanje posledic COVID-19	4090	230401	1611-21-0002	29.129,00	6230	211307 - Dodatki po 123. členu ZIUOPDVE - COVID-19	4000	230401	3130-21-0002
41012-31/2021/3, 19.05.2021					**14.041,00**					
1611	211013 - Rezerva za obvladovanje posledic COVID-19	4090	230401	1611-21-0002	14.041,00	6230	211307 - Dodatki po 123. členu ZIUOPDVE - COVID-19	4000	230401	3130-21-0002
41012-6/2021/3, 04.02.2021					**9.072,00**					
1611	7608 - Tekoča proračunska rezerva	4090	230101	1611-11-0032	9.072,00	6230	211307 - Dodatki po 123. členu ZIUOPDVE - COVID-19	4000	230401	3130-21-0002
1611 Ministrstvo za finance					**66.865,00**	**6231 Upravna enota Nova Gorica**				
41012-29/2021/2, 07.05.2021					**36.590,00**					
1611	211013 - Rezerva za obvladovanje posledic COVID-19	4090	230401	1611-21-0002	36.590,00	6231	211308 - Dodatki po 123. členu ZIUOPDVE - COVID-19	4000	230401	3130-21-0002
41012-31/2021/3, 19.05.2021					**17.085,00**					
1611	211013 - Rezerva za obvladovanje posledic COVID-19	4090	230401	1611-21-0002	17.085,00	6231	211308 - Dodatki po 123. členu ZIUOPDVE - COVID-19	4000	230401	3130-21-0002
41012-6/2021/3, 04.02.2021					**13.190,00**					
1611	7608 - Tekoča proračunska rezerva	4090	230101	1611-11-0032	13.190,00	6231	211308 - Dodatki po 123. členu ZIUOPDVE - COVID-19	4000	230401	3130-21-0002
1611 Ministrstvo za finance					**47.364,00**	**6232 Upravna enota Novo mesto**				
41012-29/2021/2, 07.05.2021					**26.420,00**					
1611	211013 - Rezerva za obvladovanje posledic COVID-19	4090	230401	1611-21-0002	26.420,00	6232	211309 - Dodatki po 123. členu ZIUOPDVE - COVID-19	4000	230401	3130-21-0002
41012-31/2021/3, 19.05.2021					**11.477,00**					
1611	211013 - Rezerva za obvladovanje posledic COVID-19	4090	230401	1611-21-0002	11.477,00	6232	211309 - Dodatki po 123. členu ZIUOPDVE - COVID-19	4000	230401	3130-21-0002
41012-6/2021/3, 04.02.2021					**9.467,00**					
1611	7608 - Tekoča proračunska rezerva	4090	230101	1611-11-0032	9.467,00	6232	211309 - Dodatki po 123. členu ZIUOPDVE - COVID-19	4000	230401	3130-21-0002
1611 Ministrstvo za finance					**20.745,00**	**6233 Upravna enota Ormož**				
41012-29/2021/2, 07.05.2021					**11.810,00**					
1611	211013 - Rezerva za obvladovanje posledic COVID-19	4090	230401	1611-21-0002	11.810,00	6233	211310 - Dodatki po 123. členu ZIUOPDVE - COVID-19	4000	230401	3130-21-0002
41012-31/2021/3, 19.05.2021					**4.917,00**					
1611	211013 - Rezerva za obvladovanje posledic COVID-19	4090	230401	1611-21-0002	4.917,00	6233	211310 - Dodatki po 123. členu ZIUOPDVE - COVID-19	4000	230401	3130-21-0002
41012-6/2021/3, 04.02.2021					**4.018,00**					

Dodatni kriteriji: Leto: 2021, Status: PK , PPK, Omejitve, ko odloča: 2, Datum sklepa: od 01.01.2021 do 30.06.2021, Iz na uporabnik (PU) množica elementov: 1524
Ureditev: Uporabnik PU, Oznaka sklepa, Datum

PU	Proračunska postavka	Konto	Podprogram	Šifra NRP	Znesek	PU	Proračunska postavka	Konto	Podprogram	Šifra NRP
1	2	3	4	5	6	7	8	9	10	11
1611	7608 - Tekoča proračunska rezerva	4090	230101	1611-11-0032	4.018,00	6233	211310 - Dodatki po 123. členu ZIUOPDVE - COVID-19	4000	230401	3130-21-0002
1611 Ministrstvo za finance					29.604,00	6234 Upravna enota Pesnica				
41012-29/2021/2, 07.05.2021					16.710,00					
1611	211013 - Rezerva za obvladovanje posledic COVID-19	4090	230401	1611-21-0002	16.710,00	6234	211311 - Dodatki po 123. členu ZIUOPDVE - COVID-19	4000	230401	3130-21-0002
41012-31/2021/3, 19.05.2021					7.459,00					
1611	211013 - Rezerva za obvladovanje posledic COVID-19	4090	230401	1611-21-0002	7.459,00	6234	211311 - Dodatki po 123. členu ZIUOPDVE - COVID-19	4000	230401	3130-21-0002
41012-6/2021/3, 04.02.2021					5.435,00					
1611	7608 - Tekoča proračunska rezerva	4090	230101	1611-11-0032	5.435,00	6234	211311 - Dodatki po 123. členu ZIUOPDVE - COVID-19	4000	230401	3130-21-0002
1611 Ministrstvo za finance					21.927,00	6235 Upravna enota Piran				
41012-29/2021/2, 07.05.2021					12.556,00					
1611	211013 - Rezerva za obvladovanje posledic COVID-19	4090	230401	1611-21-0002	12.556,00	6235	211312 - Dodatki po 123. členu ZIUOPDVE - COVID-19	4000	230401	3130-21-0002
41012-31/2021/3, 19.05.2021					5.178,00					
1611	211013 - Rezerva za obvladovanje posledic COVID-19	4090	230401	1611-21-0002	5.178,00	6235	211312 - Dodatki po 123. členu ZIUOPDVE - COVID-19	4000	230401	3130-21-0002
41012-6/2021/3, 04.02.2021					4.193,00					
1611	7608 - Tekoča proračunska rezerva	4090	230101	1611-11-0032	4.193,00	6235	211312 - Dodatki po 123. členu ZIUOPDVE - COVID-19	4000	230401	3130-21-0002
1611 Ministrstvo za finance					27.363,00	6236 Upravna enota Postojna				
41012-29/2021/2, 07.05.2021					15.247,00					
1611	211013 - Rezerva za obvladovanje posledic COVID-19	4090	230401	1611-21-0002	15.247,00	6236	211313 - Dodatki po 123. členu ZIUOPDVE - COVID-19	4000	230401	3130-21-0002
41012-31/2021/3, 19.05.2021					6.478,00					
1611	211013 - Rezerva za obvladovanje posledic COVID-19	4090	230401	1611-21-0002	6.478,00	6236	211313 - Dodatki po 123. členu ZIUOPDVE - COVID-19	4000	230401	3130-21-0002
41012-6/2021/3, 04.02.2021					5.638,00					
1611	7608 - Tekoča proračunska rezerva	4090	230101	1611-11-0032	5.638,00	6236	211313 - Dodatki po 123. členu ZIUOPDVE - COVID-19	4000	230401	3130-21-0002
1611 Ministrstvo za finance					52.656,00	6237 Upravna enota Ptuj				
41012-29/2021/2, 07.05.2021					29.320,00					
1611	211013 - Rezerva za obvladovanje posledic COVID-19	4090	230401	1611-21-0002	29.320,00	6237	211314 - Dodatki po 123. členu ZIUOPDVE - COVID-19	4000	230401	3130-21-0002
41012-31/2021/3, 19.05.2021					13.465,00					
1611	211013 - Rezerva za obvladovanje posledic COVID-19	4090	230401	1611-21-0002	13.465,00	6237	211314 - Dodatki po 123. členu ZIUOPDVE - COVID-19	4000	230401	3130-21-0002
41012-6/2021/3, 04.02.2021					9.871,00					
1611	7608 - Tekoča proračunska rezerva	4090	230101	1611-11-0032	9.871,00	6237	211314 - Dodatki po 123. členu ZIUOPDVE - COVID-19	4000	230401	3130-21-0002
1611 Ministrstvo za finance					20.121,00	6238 Upravna enota Radlje ob Dravi				
41012-29/2021/2, 07.05.2021					11.551,00					
1611	211013 - Rezerva za obvladovanje posledic COVID-19	4090	230401	1611-21-0002	11.551,00	6238	211315 - Dodatki po 123. členu ZIUOPDVE - COVID-19	4000	230401	3130-21-0002
41012-31/2021/3, 19.05.2021					4.251,00					
1611	211013 - Rezerva za obvladovanje posledic COVID-19	4090	230401	1611-21-0002	4.251,00	6238	211315 - Dodatki po 123. členu ZIUOPDVE - COVID-19	4000	230401	3130-21-0002
41012-6/2021/3, 04.02.2021					4.319,00					
1611	7608 - Tekoča proračunska rezerva	4090	230101	1611-11-0032	4.319,00	6238	211315 - Dodatki po 123. členu ZIUOPDVE - COVID-19	4000	230401	3130-21-0002
1611 Ministrstvo za finance					15.746,00	6239 Upravna enota Radovljica				
41012-29/2021/2, 07.05.2021					8.789,00					

PU	Proračunska postavka	Konto	Podprogram	Šifra NRP	Znesek	PU	Proračunska postavka	Konto	Podprogram	Šifra NRP
1	2	3	4	5	6	7	8	9	10	11
1611	211013 - Rezerva za obvladovanje posledic COVID-19	4090	230401	1611-21-0002	8.789,00	6239	211316 - Dodatki po 123. členu ZIUOPDVE - COVID-19	4000	230401	3130-21-0002
41012-31/2021/3, 19.05.2021					**4.363,00**					
1611	211013 - Rezerva za obvladovanje posledic COVID-19	4090	230401	1611-21-0002	4.363,00	6239	211316 - Dodatki po 123. členu ZIUOPDVE - COVID-19	4000	230401	3130-21-0002
41012-6/2021/3, 04.02.2021					**2.594,00**					
1611	7608 - Tekoča proračunska rezerva	4090	230101	1611-11-0032	2.594,00	6239	211316 - Dodatki po 123. členu ZIUOPDVE - COVID-19	4000	230401	3130-21-0002
1611 Ministrstvo za finance					**22.105,00**	**6240 Upravna enota Ravne na Koroškem**				
41012-29/2021/2, 07.05.2021					**11.849,00**					
1611	211013 - Rezerva za obvladovanje posledic COVID-19	4090	230401	1611-21-0002	11.849,00	6240	211317 - Dodatki po 123. členu ZIUOPDVE - COVID-19	4000	230401	3130-21-0002
41012-31/2021/3, 19.05.2021					**6.215,00**					
1611	211013 - Rezerva za obvladovanje posledic COVID-19	4090	230401	1611-21-0002	6.215,00	6240	211317 - Dodatki po 123. členu ZIUOPDVE - COVID-19	4000	230401	3130-21-0002
41012-6/2021/3, 04.02.2021					**4.041,00**					
1611	7608 - Tekoča proračunska rezerva	4090	230101	1611-11-0032	4.041,00	6240	211317 - Dodatki po 123. členu ZIUOPDVE - COVID-19	4000	230401	3130-21-0002
1611 Ministrstvo za finance					**17.217,00**	**6241 Upravna enota Ribnica**				
41012-29/2021/2, 07.05.2021					**9.693,00**					
1611	211013 - Rezerva za obvladovanje posledic COVID-19	4090	230401	1611-21-0002	9.693,00	6241	211318 - Dodatki po 123. členu ZIUOPDVE - COVID-19	4000	230401	3130-21-0002
41012-31/2021/3, 19.05.2021					**4.242,00**					
1611	211013 - Rezerva za obvladovanje posledic COVID-19	4090	230401	1611-21-0002	4.242,00	6241	211318 - Dodatki po 123. členu ZIUOPDVE - COVID-19	4000	230401	3130-21-0002
41012-6/2021/3, 04.02.2021					**3.282,00**					
1611	7608 - Tekoča proračunska rezerva	4090	230101	1611-11-0032	3.282,00	6241	211318 - Dodatki po 123. členu ZIUOPDVE - COVID-19	4000	230401	3130-21-0002
1611 Ministrstvo za finance					**20.888,00**	**6242 Upravna enota Ruše**				
41012-29/2021/2, 07.05.2021					**11.779,00**					
1611	211013 - Rezerva za obvladovanje posledic COVID-19	4090	230401	1611-21-0002	11.779,00	6242	211319 - Dodatki po 123. členu ZIUOPDVE - COVID-19	4000	230401	3130-21-0002
41012-31/2021/3, 19.05.2021					**4.617,00**					
1611	211013 - Rezerva za obvladovanje posledic COVID-19	4090	230401	1611-21-0002	4.617,00	6242	211319 - Dodatki po 123. členu ZIUOPDVE - COVID-19	4000	230401	3130-21-0002
41012-6/2021/3, 04.02.2021					**4.492,00**					
1611	7608 - Tekoča proračunska rezerva	4090	230101	1611-11-0032	4.492,00	6242	211319 - Dodatki po 123. členu ZIUOPDVE - COVID-19	4000	230401	3130-21-0002
1611 Ministrstvo za finance					**33.768,00**	**6243 Upravna enota Sevnica**				
41012-29/2021/2, 07.05.2021					**18.623,00**					
1611	211013 - Rezerva za obvladovanje posledic COVID-19	4090	230401	1611-21-0002	18.623,00	6243	211320 - Dodatki po 123. členu ZIUOPDVE - COVID-19	4000	230401	3130-21-0002
41012-31/2021/3, 19.05.2021					**7.009,00**					
1611	211013 - Rezerva za obvladovanje posledic COVID-19	4090	230401	1611-21-0002	7.009,00	6243	211320 - Dodatki po 123. členu ZIUOPDVE - COVID-19	4000	230401	3130-21-0002
41012-6/2021/3, 04.02.2021					**8.136,00**					
1611	7608 - Tekoča proračunska rezerva	4090	230101	1611-11-0032	8.136,00	6243	211320 - Dodatki po 123. členu ZIUOPDVE - COVID-19	4000	230401	3130-21-0002
1611 Ministrstvo za finance					**27.137,00**	**6244 Upravna enota Sežana**				
41012-29/2021/2, 07.05.2021					**15.186,00**					
1611	211013 - Rezerva za obvladovanje posledic COVID-19	4090	230401	1611-21-0002	15.186,00	6244	211321 - Dodatki po 123. členu ZIUOPDVE - COVID-19	4000	230401	3130-21-0002
41012-31/2021/3, 19.05.2021					**6.355,00**					

PU	Proračunska postavka	Konto	Podprogram	Šifra NRP	Znesek	PU	Proračunska postavka	Konto	Podprogram	Šifra NRP
1	2	3	4	5	6	7	8	9	10	11
1611	211013 - Rezerva za obvladovanje posledic COVID-19	4090	230401	1611-21-0002	6.355,00	6244	211321 - Dodatki po 123. členu ZIUOPDVE - COVID-19	4000	230401	3130-21-0002
41012-6/2021/3, 04.02.2021					**5.596,00**					
1611	7608 - Tekoča proračunska rezerva	4090	230101	1611-11-0032	5.596,00	6244	211321 - Dodatki po 123. členu ZIUOPDVE - COVID-19	4000	230401	3130-21-0002
1611 Ministrstvo za finance					**16.643,00**	**6245 Upravna enota Slovenj Gradec**				
41012-29/2021/2, 07.05.2021					**9.624,00**					
1611	211013 - Rezerva za obvladovanje posledic COVID-19	4090	230401	1611-21-0002	9.624,00	6245	211322 - Dodatki po 123. členu ZIUOPDVE - COVID-19	4000	230401	3130-21-0002
41012-31/2021/3, 19.05.2021					**3.933,00**					
1611	211013 - Rezerva za obvladovanje posledic COVID-19	4090	230401	1611-21-0002	3.933,00	6245	211322 - Dodatki po 123. členu ZIUOPDVE - COVID-19	4000	230401	3130-21-0002
41012-6/2021/3, 04.02.2021					**3.086,00**					
1611	7608 - Tekoča proračunska rezerva	4090	230101	1611-11-0032	3.086,00	6245	211322 - Dodatki po 123. členu ZIUOPDVE - COVID-19	4000	230401	3130-21-0002
1611 Ministrstvo za finance					**34.452,00**	**6246 Upravna enota Slovenska Bistrica**				
41012-29/2021/2, 07.05.2021					**20.381,00**					
1611	211013 - Rezerva za obvladovanje posledic COVID-19	4090	230401	1611-21-0002	20.381,00	6246	211323 - Dodatki po 123. členu ZIUOPDVE - COVID-19	4000	230401	3130-21-0002
41012-31/2021/3, 19.05.2021					**8.555,00**					
1611	211013 - Rezerva za obvladovanje posledic COVID-19	4090	230401	1611-21-0002	8.555,00	6246	211323 - Dodatki po 123. členu ZIUOPDVE - COVID-19	4000	230401	3130-21-0002
41012-6/2021/3, 04.02.2021					**5.516,00**					
1611	7608 - Tekoča proračunska rezerva	4090	230101	1611-11-0032	5.516,00	6246	211323 - Dodatki po 123. členu ZIUOPDVE - COVID-19	4000	230401	3130-21-0002
1611 Ministrstvo za finance					**25.817,00**	**6247 Upravna enota Slovenske Konjice**				
41012-29/2021/2, 07.05.2021					**14.298,00**					
1611	211013 - Rezerva za obvladovanje posledic COVID-19	4090	230401	1611-21-0002	14.298,00	6247	211324 - Dodatki po 123. členu ZIUOPDVE - COVID-19	4000	230401	3130-21-0002
41012-31/2021/3, 19.05.2021					**6.748,00**					
1611	211013 - Rezerva za obvladovanje posledic COVID-19	4090	230401	1611-21-0002	6.748,00	6247	211324 - Dodatki po 123. členu ZIUOPDVE - COVID-19	4000	230401	3130-21-0002
41012-6/2021/3, 04.02.2021					**4.771,00**					
1611	7608 - Tekoča proračunska rezerva	4090	230101	1611-11-0032	4.771,00	6247	211324 - Dodatki po 123. členu ZIUOPDVE - COVID-19	4000	230401	3130-21-0002
1611 Ministrstvo za finance					**27.077,00**	**6248 Upravna enota Šentjur pri Celju**				
41012-29/2021/2, 07.05.2021					**15.268,00**					
1611	211013 - Rezerva za obvladovanje posledic COVID-19	4090	230401	1611-21-0002	15.268,00	6248	211325 - Dodatki po 123. členu ZIUOPDVE - COVID-19	4000	230401	3130-21-0002
41012-31/2021/3, 19.05.2021					**6.407,00**					
1611	211013 - Rezerva za obvladovanje posledic COVID-19	4090	230401	1611-21-0002	6.407,00	6248	211325 - Dodatki po 123. členu ZIUOPDVE - COVID-19	4000	230401	3130-21-0002
41012-6/2021/3, 04.02.2021					**5.402,00**					
1611	7608 - Tekoča proračunska rezerva	4090	230101	1611-11-0032	5.402,00	6248	211325 - Dodatki po 123. členu ZIUOPDVE - COVID-19	4000	230401	3130-21-0002
1611 Ministrstvo za finance					**25.960,00**	**6249 Upravna enota Škofja Loka**				
41012-29/2021/2, 07.05.2021					**14.811,00**					
1611	211013 - Rezerva za obvladovanje posledic COVID-19	4090	230401	1611-21-0002	14.811,00	6249	211326 - Dodatki po 123. členu ZIUOPDVE - COVID-19	4000	230401	3130-21-0002
41012-31/2021/3, 19.05.2021					**6.501,00**					
1611	211013 - Rezerva za obvladovanje posledic COVID-19	4090	230401	1611-21-0002	6.501,00	6249	211326 - Dodatki po 123. členu ZIUOPDVE - COVID-19	4000	230401	3130-21-0002
41012-6/2021/3, 04.02.2021					**4.648,00**					

PU	Proračunska postavka	Konto	Podprogram	Šifra NRP	Znesek	PU	Proračunska postavka	Konto	Podprogram	Šifra NRP
1	2	3	4	5	6	7	8	9	10	11
1611	7608 - Tekoča proračunska rezerva	4090	230101	1611-11-0032	4.648,00	6249	211326 - Dodatki po 123. členu ZIUOPDVE - COVID-19	4000	230401	3130-21-0002
1611 Ministrstvo za finance					**18.954,00**	**6250 Upravna enota Šmarje pri Jelšah**				
41012-29/2021/2, 07.05.2021					**9.906,00**					
1611	211013 - Rezerva za obvladovanje posledic COVID-19	4090	230401	1611-21-0002	9.906,00	6250	211327 - Dodatki po 123. členu ZIUOPDVE - COVID-19	4000	230401	3130-21-0002
41012-31/2021/3, 19.05.2021					**4.746,00**					
1611	211013 - Rezerva za obvladovanje posledic COVID-19	4090	230401	1611-21-0002	4.746,00	6250	211327 - Dodatki po 123. členu ZIUOPDVE - COVID-19	4000	230401	3130-21-0002
41012-6/2021/3, 04.02.2021					**4.302,00**					
1611	7608 - Tekoča proračunska rezerva	4090	230101	1611-11-0032	4.302,00	6250	211327 - Dodatki po 123. členu ZIUOPDVE - COVID-19	4000	230401	3130-21-0002
1611 Ministrstvo za finance					**36.194,00**	**6251 Upravna enota Tolmin**				
41012-29/2021/2, 07.05.2021					**20.248,00**					
1611	211013 - Rezerva za obvladovanje posledic COVID-19	4090	230401	1611-21-0002	20.248,00	6251	211328 - Dodatki po 123. členu ZIUOPDVE - COVID-19	4000	230401	3130-21-0002
41012-31/2021/3, 19.05.2021					**8.983,00**					
1611	211013 - Rezerva za obvladovanje posledic COVID-19	4090	230401	1611-21-0002	8.983,00	6251	211328 - Dodatki po 123. členu ZIUOPDVE - COVID-19	4000	230401	3130-21-0002
41012-6/2021/3, 04.02.2021					**6.963,00**					
1611	7608 - Tekoča proračunska rezerva	4090	230101	1611-11-0032	6.963,00	6251	211328 - Dodatki po 123. členu ZIUOPDVE - COVID-19	4000	230401	3130-21-0002
1611 Ministrstvo za finance					**25.971,00**	**6252 Upravna enota Trbovlje**				
41012-29/2021/2, 07.05.2021					**14.609,00**					
1611	211013 - Rezerva za obvladovanje posledic COVID-19	4090	230401	1611-21-0002	14.609,00	6252	211329 - Dodatki po 123. členu ZIUOPDVE - COVID-19	4000	230401	3130-21-0002
41012-31/2021/3, 19.05.2021					**6.065,00**					
1611	211013 - Rezerva za obvladovanje posledic COVID-19	4090	230401	1611-21-0002	6.065,00	6252	211329 - Dodatki po 123. členu ZIUOPDVE - COVID-19	4000	230401	3130-21-0002
41012-6/2021/3, 04.02.2021					**5.297,00**					
1611	7608 - Tekoča proračunska rezerva	4090	230101	1611-11-0032	5.297,00	6252	211329 - Dodatki po 123. členu ZIUOPDVE - COVID-19	4000	230401	3130-21-0002
1611 Ministrstvo za finance					**23.894,00**	**6253 Upravna enota Trebnje**				
41012-29/2021/2, 07.05.2021					**13.289,00**					
1611	211013 - Rezerva za obvladovanje posledic COVID-19	4090	230401	1611-21-0002	13.289,00	6253	211330 - Dodatki po 123. členu ZIUOPDVE - COVID-19	4000	230401	3130-21-0002
41012-31/2021/3, 19.05.2021					**6.052,00**					
1611	211013 - Rezerva za obvladovanje posledic COVID-19	4090	230401	1611-21-0002	6.052,00	6253	211330 - Dodatki po 123. členu ZIUOPDVE - COVID-19	4000	230401	3130-21-0002
41012-6/2021/3, 04.02.2021					**4.553,00**					
1611	7608 - Tekoča proračunska rezerva	4090	230101	1611-11-0032	4.553,00	6253	211330 - Dodatki po 123. členu ZIUOPDVE - COVID-19	4000	230401	3130-21-0002
1611 Ministrstvo za finance					**31.768,00**	**6254 Upravna enota Tržič**				
41012-29/2021/2, 07.05.2021					**17.743,00**					
1611	211013 - Rezerva za obvladovanje posledic COVID-19	4090	230401	1611-21-0002	17.743,00	6254	211331 - Dodatki po 123. členu ZIUOPDVE - COVID-19	4000	230401	3130-21-0002
41012-31/2021/3, 19.05.2021					**7.902,00**					
1611	211013 - Rezerva za obvladovanje posledic COVID-19	4090	230401	1611-21-0002	7.902,00	6254	211331 - Dodatki po 123. členu ZIUOPDVE - COVID-19	4000	230401	3130-21-0002
41012-6/2021/3, 04.02.2021					**6.123,00**					
1611	7608 - Tekoča proračunska rezerva	4090	230101	1611-11-0032	6.123,00	6254	211331 - Dodatki po 123. členu ZIUOPDVE - COVID-19	4000	230401	3130-21-0002
1611 Ministrstvo za finance					**32.655,00**	**6255 Upravna enota Velenje**				
41012-29/2021/2, 07.05.2021					**18.567,00**					

Prerazporeditve po sklepih

PU	Proračunska postavka	Konto	Podprogram	Šifra NRP	Znesek	PU	Proračunska postavka	Konto	Podprogram	Šifra NRP
1	2	3	4	5	6	7	8	9	10	11
1611	211013 - Rezerva za obvladovanje posledic COVID-19	4090	230401	1611-21-0002	18.567,00	6255	211332 - Dodatki po 123. členu ZIUOPDVE - COVID-19	4000	230401	3130-21-0002
41012-31/2021/3, 19.05.2021					**7.789,00**					
1611	211013 - Rezerva za obvladovanje posledic COVID-19	4090	230401	1611-21-0002	7.789,00	6255	211332 - Dodatki po 123. členu ZIUOPDVE - COVID-19	4000	230401	3130-21-0002
41012-6/2021/3, 04.02.2021					**6.299,00**					
1611	7608 - Tekoča proračunska rezerva	4090	230101	1611-11-0032	6.299,00	6255	211332 - Dodatki po 123. členu ZIUOPDVE - COVID-19	4000	230401	3130-21-0002
1611 Ministrstvo za finance					**26.710,00**	**6256 Upravna enota Vrhnika**				
41012-29/2021/2, 07.05.2021					**15.068,00**					
1611	211013 - Rezerva za obvladovanje posledic COVID-19	4090	230401	1611-21-0002	15.068,00	6256	211333 - Dodatki po 123. členu ZIUOPDVE - COVID-19	4000	230401	3130-21-0002
41012-31/2021/3, 19.05.2021					**6.602,00**					
1611	211013 - Rezerva za obvladovanje posledic COVID-19	4090	230401	1611-21-0002	6.602,00	6256	211333 - Dodatki po 123. členu ZIUOPDVE - COVID-19	4000	230401	3130-21-0002
41012-6/2021/3, 04.02.2021					**5.040,00**					
1611	7608 - Tekoča proračunska rezerva	4090	230101	1611-11-0032	5.040,00	6256	211333 - Dodatki po 123. členu ZIUOPDVE - COVID-19	4000	230401	3130-21-0002
1611 Ministrstvo za finance					**34.968,00**	**6257 Upravna enota Zagorje ob Savi**				
41012-29/2021/2, 07.05.2021					**19.100,00**					
1611	211013 - Rezerva za obvladovanje posledic COVID-19	4090	230401	1611-21-0002	19.100,00	6257	211334 - Dodatki po 123. členu ZIUOPDVE - COVID-19	4000	230401	3130-21-0002
41012-31/2021/3, 19.05.2021					**8.935,00**					
1611	211013 - Rezerva za obvladovanje posledic COVID-19	4090	230401	1611-21-0002	8.935,00	6257	211334 - Dodatki po 123. členu ZIUOPDVE - COVID-19	4000	230401	3130-21-0002
41012-6/2021/3, 04.02.2021					**6.933,00**					
1611	7608 - Tekoča proračunska rezerva	4090	230101	1611-11-0032	6.933,00	6257	211334 - Dodatki po 123. členu ZIUOPDVE - COVID-19	4000	230401	3130-21-0002
1611 Ministrstvo za finance					**40.610,00**	**6258 Upravna enota Žalec**				
41012-29/2021/2, 07.05.2021					**23.318,00**					
1611	211013 - Rezerva za obvladovanje posledic COVID-19	4090	230401	1611-21-0002	23.318,00	6258	211335 - Dodatki po 123. členu ZIUOPDVE - COVID-19	4000	230401	3130-21-0002
41012-31/2021/3, 19.05.2021					**9.517,00**					
1611	211013 - Rezerva za obvladovanje posledic COVID-19	4090	230401	1611-21-0002	9.517,00	6258	211335 - Dodatki po 123. členu ZIUOPDVE - COVID-19	4000	230401	3130-21-0002
41012-6/2021/3, 04.02.2021					**7.775,00**					
1611	7608 - Tekoča proračunska rezerva	4090	230101	1611-11-0032	7.775,00	6258	211335 - Dodatki po 123. členu ZIUOPDVE - COVID-19	4000	230401	3130-21-0002
1615 Urad RS za preprečevanje pranja denarja					**19.594,81**	**3130 Ministrstvo za javno upravo**				
41012-43/2021/3, 30.06.2021					**19.594,81**					
1615	4502 - Materialni stroški	4020	020305	1615-11-0001	1.050,00	3130	153372 - Materialni stroški	4020	040401	3130-15-0001
1615	5920 - Plače	4000	020305	1615-11-0001	18.544,81	3130	153371 - Plače	4000	040401	3130-15-0001
1618 Uprava RS za javna plačila					**10.377,82**	**1618 Uprava RS za javna plačila**				
41012-28/2021/3, 05.05.2021					**10.377,82**					
1618	2448 - Materialni stroški	4025	020102	1618-20-0001	8,94	1618	200603 - Izvajanje projekta eProcurement - slovenska udeležba	4013	020102	3130-21-0006
1618	2448 - Materialni stroški	4025	020102	1618-20-0001	5,36	1618	200603 - Izvajanje projekta eProcurement - slovenska udeležba	4012	020102	3130-21-0006
1618	2448 - Materialni stroški	4025	020102	1618-20-0001	8.938,69	1618	200603 - Izvajanje projekta eProcurement - slovenska	4003	020102	3130-21-0006

Prerazporeditve po sklepih

PU	Proračunska postavka	Konto	Podprogram	Šifra NRP	Znesek	PU	Proračunska postavka	Konto	Podprogram	Šifra NRP
1	2	3	4	5	6	7	8	9	10	11
							udeležba			
1618	2448 - Materialni stroški	4025	020102	1618-20-0001	633,76	1618	200603 - Izvajanje projekta eProcurement - slovenska udeležba	4011	020102	3130-21-0006
1618	2448 - Materialni stroški	4025	020102	1618-20-0001	791,07	1618	200603 - Izvajanje projekta eProcurement - slovenska udeležba	4010	020102	3130-21-0006
1620 Finančna uprava Republike Slovenije					31.133,50	1618 Uprava RS za javna plačila				
41012-28/2021/3, 05.05.2021					31.133,50					
1620	160029 - Sodelovanje v programu Fiscalis	4024	020501	1620-20-0005	2.373,22	1618	200602 - Izvajanje projekta eProcurement - EU	4010	020102	3130-21-0006
1620	160029 - Sodelovanje v programu Fiscalis	4024	020501	1620-20-0005	1.901,26	1618	200602 - Izvajanje projekta eProcurement - EU	4011	020102	3130-21-0006
1620	160029 - Sodelovanje v programu Fiscalis	4024	020501	1620-20-0005	16,09	1618	200602 - Izvajanje projekta eProcurement - EU	4012	020102	3130-21-0006
1620	160029 - Sodelovanje v programu Fiscalis	4024	020501	1620-20-0005	9.816,11	1618	200602 - Izvajanje projekta eProcurement - EU	4003	020102	3130-21-0006
1620	160028 - Sodelovanje v programu Carina	4024	020501	1620-20-0005	17.000,00	1618	200602 - Izvajanje projekta eProcurement - EU	4003	020102	3130-21-0006
1620	160029 - Sodelovanje v programu Fiscalis	4024	020501	1620-20-0005	26,82	1618	200602 - Izvajanje projekta eProcurement - EU	4013	020102	3130-21-0006
1620 Finančna uprava Republike Slovenije					17.302.387,00	1620 Finančna uprava Republike Slovenije				
41012-17/2021/3, 18.03.2021					335.000,00					
1620	141042 - Investicije in investicijsko vzdrževanje državnih organov	4207	020501	1620-18-0002	215.000,00	1620	200308 - Investicije in investicijsko vzdrževanje - COVID-19	4207	230401	1620-18-0002
1620	141042 - Investicije in investicijsko vzdrževanje državnih organov	4207	020501	1620-18-0003	120.000,00	1620	200308 - Investicije in investicijsko vzdrževanje - COVID-19	4207	230401	1620-18-0003
41012-4/2021/2, 25.01.2021					16.500.000,00					
1620	200706 - Izplačila unovčenih turističnih bonov - 35. člen ZIUOOPE - COVID-19	4119	230401	1620-20-0004	16.500.000,00	1620	211045 - Izredna pomoč v obliki mesečnega temeljnega dohodka - 89. čl. ZZUOOP - COVID-19	4112	230401	1620-20-0006
41012-7/2021/3, 11.02.2021					467.387,00					
1620	141042 - Investicije in investicijsko vzdrževanje državnih organov	4207	020501	1620-18-0003	170.000,00	1620	200308 - Investicije in investicijsko vzdrževanje - COVID-19	4207	230401	1620-18-0003
1620	141041 - Materialni stroški	4021	020501	1620-18-0001	30.000,00	1620	200309 - Materialni stroški - COVID-19	4021	230401	1620-18-0001
1620	141041 - Materialni stroški	4025	020501	1620-18-0003	17.387,00	1620	200309 - Materialni stroški - COVID-19	4025	230401	1620-18-0003
1620	141042 - Investicije in investicijsko vzdrževanje državnih organov	4207	020501	1620-18-0002	250.000,00	1620	200308 - Investicije in investicijsko vzdrževanje - COVID-19	4207	230401	1620-18-0002
1711 Ministrstvo za notranje zadeve					468.224,55	1542 Urad Vlade Republike Slovenije za oskrbo in integracijo migrantov				
41012-31/2021/3, 19.05.2021					15.724,55					
1711	3107 - Plače	4000	080101	1711-17-0001	15.724,55	1542	180006 - Plače	4000	080401	1542-18-0002
41012-40/2021/3, 10.06.2021					452.500,00					
1711	140002 - AMIF - EU udeležba	4021	080401	1711-15-0002	339.375,00	1542	180010 - AMIF - EU	4021	080401	1542-18-0005
1711	140003 - AMIF - SLO udeležba	4021	080401	1711-15-0002	113.125,00	1542	180011 - AMIF - slovenska udeležba	4021	080401	1542-18-0005
1714 Policija					3.766,77	1611 Ministrstvo za finance				
41012-38/2021/3, 03.06.2021					3.763,74					

Dodatni kriteriji: Leto: 2021, Status: PK , PPK, Omejitve, ko odloča: 2, Datum sklepa: od 01.01.2021 do 30.06.2021, Iz na uporabnik (PU) množica elementov: 1524

Ureditev: Uporabnik PU, Oznaka sklepa, Datum

PU	Proračunska postavka	Konto	Podprogram	Šifra NRP	Znesek	PU	Proračunska postavka	Konto	Podprogram	Šifra NRP
1	2	3	4	5	6	7	8	9	10	11
1714	1236 - Posebna sredstva za izvajanje kriminalistične dejavnosti	4202	080202	1714-20-0008	3.763,74	1611	7608 - Tekoča proračunska rezerva	4090	230101	1611-11-0032
41012-9/2021/3, 24.02.2021					**3,03**					
1714	1056 - Oskrba, prehrana in prevozi tujcev	4020	080203	1714-17-0001	3,03	1611	7608 - Tekoča proračunska rezerva	4090	230101	1611-11-0032
1714 Policija					**2.590.000,00**	**1711 Ministrstvo za notranje zadeve**				
41012-31/2021/3, 19.05.2021					**90.000,00**					
1714	140005 - Sklad za notranjo varnost - slo udeležba	4202	080201	1714-15-0005	22.500,00	1711	211132 - EURODAC - Evropski avtomatski sistem za identifikacijo prstnih odtisov - slovenska udeležba	4202	080101	1714-15-0005
1714	140004 - Sklad za notranjo varnost - EU	4202	080201	1714-15-0005	67.500,00	1711	211131 - EURODAC - Evropski avtomatski sistem za identifikacijo prstnih odtisov - EU	4202	080101	1714-15-0005
57101-2/2021/5, 30.06.2021					**2.500.000,00**					
1714	1228 - Investicije in investicijsko vzdrževanje policije	4202	080201	1714-21-0001	500.000,00	1711	200097 - Povračila občinam ob zunanji schengenski meji - povečan nadzor državne meje	4029	080101	1711-17-0001
1714	1228 - Investicije in investicijsko vzdrževanje policije	4205	080201	1711-20-0012	500.000,00	1711	200097 - Povračila občinam ob zunanji schengenski meji - povečan nadzor državne meje	4029	080101	1711-17-0001
1714	1228 - Investicije in investicijsko vzdrževanje policije	4207	080201	1714-21-0002	179.000,00	1711	200097 - Povračila občinam ob zunanji schengenski meji - povečan nadzor državne meje	4029	080101	1711-17-0001
1714	1226 - Sredstva za izvajanje temeljne policijske dejavnosti	4201	080201	1714-17-0014	1.000.000,00	1711	200097 - Povračila občinam ob zunanji schengenski meji - povečan nadzor državne meje	4029	080101	1711-17-0001
1714	1228 - Investicije in investicijsko vzdrževanje policije	4207	080201	1714-20-0009	321.000,00	1711	200097 - Povračila občinam ob zunanji schengenski meji - povečan nadzor državne meje	4029	080101	1711-17-0001
1714 Policija					**355.849,16**	**1714 Policija**				
41012-15/2021/3, 17.03.2021					**355.849,16**					
1714	180021 - Projekt ELENA - slovenska udeležba	4208	080201	2430-18-0009	93.337,48	1714	153169 - AMIF-Policija - slovenska udeležba	4202	080401	1714-15-0004
1714	180020 - Projekt ELENA - EU	4208	080201	2430-18-0009	262.511,68	1714	153165 - AMIF-Policija - EU	4202	080401	1714-15-0004
1811 Ministrstvo za zunanje zadeve					**19.695,31**	**1611 Ministrstvo za finance**				
41012-28/2021/3, 05.05.2021					**18.180,10**					
1811	2541 - Materialni stroški DKP	4029	030101	1811-11-0004	18.180,10	1611	7608 - Tekoča proračunska rezerva	4090	230101	1611-11-0032
41012-33/2021/3, 27.05.2021					**1.515,21**					
1811	2541 - Materialni stroški DKP	4029	030101	1811-11-0004	1.515,21	1611	7608 - Tekoča proračunska rezerva	4090	230101	1611-11-0032
1912 Uprava RS za zaščito in reševanje					**184.167,98**	**1912 Uprava RS za zaščito in reševanje**				
41012-11/2021/3, 04.03.2021					**184.167,98**					
1912	180027 - Razvojni projekti	4029	070302	1912-18-0001	45.293,98	1912	170232 - Projekti EU CZ - EU del	4202	070301	1912-19-0004
1912	180027 - Razvojni projekti	4021	070302	1912-18-0001	15.098,00	1912	170233 - Projekti EU CZ - slovenska udeležba	4202	070301	1912-19-0004
1912	180027 - Razvojni projekti	4021	070302	1912-18-0001	123.776,00	1912	170233 - Projekti EU CZ - slovenska udeležba	4201	070301	1912-20-0003
2030 Ministrstvo za pravosodje					**83.051,01**	**1811 Ministrstvo za zunanje zadeve**				
41012-43/2021/3, 30.06.2021					**83.051,01**					

PU	Proračunska postavka	Konto	Podprogram	Šifra NRP	Znesek	PU	Proračunska postavka	Konto	Podprogram	Šifra NRP
1	2	3	4	5	6	7	8	9	10	11
2030	556210 - Plače	4000	090102	2030-20-0003	80.510,70	1811	2499 - Plače DKP	4000	030101	1811-11-0004
2030	556210 - Plače	4000	090102	2030-20-0003	1.667,87	1811	2499 - Plače DKP	4001	030101	1811-11-0004
2030	556210 - Plače	4000	090102	2030-20-0003	872,44	1811	2499 - Plače DKP	4002	030101	1811-11-0004
2030 Ministrstvo za pravosodje					21.000,00	3130 Ministrstvo za javno upravo				
41012-6/2021/3, 04.02.2021					21.000,00					
2030	948810 - Informatizacija Vrhovnega državnega tožilstva in Državnega odvetništva	4025	090101	2030-17-0007	21.000,00	3130	153380 - Razvoj ter vzdrževanje in upravljanje skupne informacijske infrastrukture (strežniške in licenčne)	4202	040101	3130-17-0004
2030 Ministrstvo za pravosodje					246.579,00	4514 Državno odvetništvo RS				
41012-6/2021/3, 04.02.2021					246.579,00					
2030	948810 - Informatizacija Vrhovnega državnega tožilstva in Državnega odvetništva	4202	090101	2030-17-0007	14.779,89	4514	3586 - Investicije in investicijsko vzdrževanje državnih organov	4207	090401	4514-21-0003
2030	948810 - Informatizacija Vrhovnega državnega tožilstva in Državnega odvetništva	4202	090101	2030-17-0007	1.319,79	4514	3586 - Investicije in investicijsko vzdrževanje državnih organov	4202	090401	4514-21-0003
2030	948810 - Informatizacija Vrhovnega državnega tožilstva in Državnega odvetništva	4020	090101	2030-17-0007	4.698,77	4514	3586 - Investicije in investicijsko vzdrževanje državnih organov	4207	090401	4514-21-0003
2030	948810 - Informatizacija Vrhovnega državnega tožilstva in Državnega odvetništva	4025	090101	2030-17-0007	9.655,21	4514	3586 - Investicije in investicijsko vzdrževanje državnih organov	4202	090401	4514-21-0003
2030	948810 - Informatizacija Vrhovnega državnega tožilstva in Državnega odvetništva	4207	090101	2030-17-0007	46.169,34	4514	3586 - Investicije in investicijsko vzdrževanje državnih organov	4207	090401	4514-21-0003
2030	948810 - Informatizacija Vrhovnega državnega tožilstva in Državnega odvetništva	4025	090101	2030-17-0007	169.956,00	4514	3586 - Investicije in investicijsko vzdrževanje državnih organov	4025	090401	4514-21-0003
2031 Uprava RS za izvrševanje kazenskih sankcij					20.944,03	2030 Ministrstvo za pravosodje				
41012-29/2021/2, 07.05.2021					20.944,03					
2031	602810 - Plače	4000	090501	2020-11-0002	20.944,03	2030	556210 - Plače	4000	090102	2030-20-0003
2031 Uprava RS za izvrševanje kazenskih sankcij					307.500,00	2031 Uprava RS za izvrševanje kazenskih sankcij				
41012-13/2021/4, 11.03.2021					307.500,00					
2031	450810 - Materialni stroški	4024	090501	2020-11-0002	12.648,00	2031	200326 - Obvladovanje epidemije - COVID-19	4020	230401	2020-11-0002
2031	450810 - Materialni stroški	4020	090501	2020-11-0002	126.000,00	2031	200326 - Obvladovanje epidemije - COVID-19	4020	230401	2020-11-0002
2031	450810 - Materialni stroški	4022	090501	2020-11-0002	13.404,00	2031	200326 - Obvladovanje epidemije - COVID-19	4020	230401	2020-11-0002
2031	450810 - Materialni stroški	4025	090501	2020-11-0002	75.368,00	2031	200326 - Obvladovanje epidemije - COVID-19	4020	230401	2020-11-0002
2031	450810 - Materialni stroški	4023	090501	2020-11-0002	39.127,00	2031	200326 - Obvladovanje epidemije - COVID-19	4020	230401	2020-11-0002
2031	450810 - Materialni stroški	4026	090501	2020-11-0002	4.453,00	2031	200326 - Obvladovanje epidemije - COVID-19	4021	230401	2020-11-0002
2031	450810 - Materialni stroški	4029	090501	2020-11-0002	5.000,00	2031	200326 - Obvladovanje epidemije - COVID-19	4021	230401	2020-11-0002
2031	450810 - Materialni stroški	4021	090501	2020-11-0002	31.500,00	2031	200326 - Obvladovanje epidemije - COVID-19	4021	230401	2020-11-0002
2130 Ministrstvo za gospodarski razvoj in tehnologijo					8.872.000,00	2130 Ministrstvo za gospodarski razvoj in tehnologijo				
41012-20/2021/3, 31.03.2021					8.000.000,00					
2130	922410 - Povečanje namenskega premoženja Javnega	4430	060301	2130-16-0003	8.000.000,00	2130	200601 - Povečanje namen. premoženja Slovenskega	4430	230401	2130-20-0020

Dodatni kriteriji: Leto: 2021, Status: PK , PPK, Omejitve, ko odloča: 2, Datum sklepa: od 01.01.2021 do 30.06.2021, Iz na uporabnik (PU) množica elementov: 1524

Ureditev: Uporabnik PU, Oznaka sklepa, Datum

PU	Proračunska postavka	Konto	Podprogram	Šifra NRP	Znesek	PU	Proračunska postavka	Konto	Podprogram	Šifra NRP
1	2	3	4	5	6	7	8	9	10	11
	sklada za spodbujanje regionalnega razvoja in ohranjanje poseljenosti slovenskega podeželja						regionalno razvojnega sklada - 37. čl. ZIUOOPE - COVID-19			
41012-31/2021/3, 19.05.2021					**25.000,00**					
2130	154610 - Članarine mednarodnim organizacijam	4029	030302	2111-11-0054	25.000,00	2130	173210 - Trženje in razvoj turizma	4021	140502	2130-20-0008
41012-33/2021/3, 27.05.2021					**25.000,00**					
2130	170047 - PN3.1-Snovne in energetske kooperative-14-20-Z-slovenska udeležba	4102	140301	1541-15-0005	25.000,00	2130	173210 - Trženje in razvoj turizma	4021	140502	2130-20-0008
41012-6/2021/3, 04.02.2021					**822.000,00**					
2130	534310 - Spodbujanje investicij	4313	140401	2130-20-0002	822.000,00	2130	989110 - Dodatni ukrepi za problemska območja	4102	060301	1536-11-0022
2133 Tržni inšpektorat Republike Slovenije					**53.520,00**	**3130 Ministrstvo za javno upravo**				
41012-11/2021/3, 04.03.2021					**53.520,00**					
2133	187110 - Plače	4000	140208	2133-17-0002	53.520,00	3130	153371 - Plače	4000	040401	3130-15-0001
2430 Ministrstvo za infrastrukturo					**7.568.528,90**	**2430 Ministrstvo za infrastrukturo**				
41012-17/2021/3, 18.03.2021					**5.000.000,00**					
2430	130071 - Razvoj in urejanje vodnega prometa	4206	130501	2430-17-0016	5.000.000,00	2430	200487 - Pokrivanje obratovalnih stroškov letališča - COVID-19	4102	230401	2430-20-0050
41012-21/2021/3, 08.04.2021					**2.568.528,90**					
2430	765210 - Razvoj in urejanje prometa	4102	130601	2430-17-0003	1.500.000,00	2430	211034 - Nadomestilo izvajalcem občasnega prevoza - 119. čl. ZZUOOP - COVID-19	4102	230401	2430-21-0002
2430	978610 - Gospodarska javna služba v linijskem prometu	4135	130603	2415-11-0003	1.068.528,90	2430	211034 - Nadomestilo izvajalcem občasnega prevoza - 119. čl. ZZUOOP - COVID-19	4102	230401	2430-21-0002
2430 Ministrstvo za infrastrukturo					**16.516,06**	**3130 Ministrstvo za javno upravo**				
41012-7/2021/3, 11.02.2021					**16.516,06**					
2430	289910 - Investicije in investicijsko vzdrževanje državnih organov	4207	130101	2430-17-0001	16.516,06	3130	153377 - Investicije, podpora in vzdrževanje informacijske infrastrukture lokalnih omrežij DO	4207	040101	3130-20-0015
2550 Ministrstvo za okolje in prostor					**1.200.000,00**	**2550 Ministrstvo za okolje in prostor**				
41012-21/2021/3, 08.04.2021					**700.000,00**					
2550	153260 - Programi odprave posledic naravnih nesreč	4320	230202	2550-20-0001	700.000,00	2550	211017 - Plačilo stroškov ravnanja z odpadno embalažo 100.a čl. ZIUZEOP - COVID-19	4021	230401	2550-20-0028
41012-27/2021/3, 28.04.2021					**500.000,00**					
2550	153260 - Programi odprave posledic naravnih nesreč	4320	230202	2550-20-0001	500.000,00	2550	153259 - Popotresna obnova - Posočje 2004	4320	230202	2511-07-1901
2550 Ministrstvo za okolje in prostor					**71.907,85**	**2552 Geodetska uprava Republike Slovenije**				
41012-42/2021/3, 24.06.2021					**71.907,85**					
2550	170269 - Sistemska korekcija 14-20 - iz naslova slo. udeležbe	4027	150202	2550-18-0037	71.907,85	2552	153339 - Materialni stroški	4027	160102	2512-11-0012
2551 Agencija Republike Slovenije za okolje					**37.955,36**	**2551 Agencija Republike Slovenije za okolje**				
41012-31/2021/3, 19.05.2021					**37.955,36**					
2551	170212 - Projekt LIFE - IP PREPAIR - slovenska	4000	150103	2551-18-0001	1.174,49	2551	180114 - Teritorialno sodelovanje - 14-20 -	4000	150104	2551-18-0004

PU	Proračunska postavka	Konto	Podprogram	Šifra NRP	Znesek	PU	Proračunska postavka	Konto	Podprogram	Šifra NRP
1	2	3	4	5	6	7	8	9	10	11
	udeležba						CROSSRISK - slov. udeležba			
2551	170208 - Projekt LIFE - IP PREPAIR - EU	4000	150103	2551-18-0001	3.911,23	2551	180121 - Teritorialno sodelovanje - 14-20-Eco-AlpsWater - EU	4000	150103	2551-18-0005
2551	170208 - Projekt LIFE - IP PREPAIR - EU	4000	150103	2551-18-0001	11.092,67	2551	180119 - Teritorialno sodelovanje - 14-20-goMURra - EU	4000	150103	2555-18-0004
2551	170212 - Projekt LIFE - IP PREPAIR - slovenska udeležba	4000	150103	2551-18-0001	690,33	2551	180122 - Teritorialno sodelovanje - 14-20-Eco-AlpsWater - slovenska udeležba	4000	150103	2551-18-0005
2551	170208 - Projekt LIFE - IP PREPAIR - EU	4000	150103	2551-18-0001	6.655,42	2551	180113 - Teritorialno sodelovanje - 14-20 - CROSSRISK - EU	4000	150104	2551-18-0004
2551	170208 - Projekt LIFE - IP PREPAIR - EU	4000	150103	2551-18-0001	10.603,34	2551	160305 - Teritorialno sodelovanje 14 - 20 - EU	4000	150103	2551-19-0001
2551	170212 - Projekt LIFE - IP PREPAIR - slovenska udeležba	4000	150103	2551-18-0001	1.870,88	2551	160306 - Teritorialno sodelovanje 14 - 20 - slovenska udeležba	4000	150103	2551-19-0001
2551	170212 - Projekt LIFE - IP PREPAIR - slovenska udeležba	4000	150103	2551-18-0001	1.957,00	2551	180120 - Teritorialno sodelovanje - 14-20-goMURra - slovenska udeležba	4000	150103	2555-18-0004
2551 Agencija Republike Slovenije za okolje					**103.000,00**	**2552 Geodetska uprava Republike Slovenije**				
41012-42/2021/3, 24.06.2021					**103.000,00**					
2551	170212 - Projekt LIFE - IP PREPAIR - slovenska udeležba	4021	150103	2551-18-0001	103.000,00	2552	153339 - Materialni stroški	4027	160102	2512-11-0012
2554 Inšpektorat Republike Slovenije za okolje in prostor					**6.480,00**	**3130 Ministrstvo za javno upravo**				
41012-7/2021/3, 11.02.2021					**6.480,00**					
2554	153364 - Materialni stroški	4026	160103	2522-11-0002	6.480,00	3130	153376 - Investicije, podpora in vzdrževanje računalniške opreme DO	4202	040101	3130-20-0015
2555 Direkcija Republike Slovenije za vode					**220.000,00**	**2552 Geodetska uprava Republike Slovenije**				
41012-42/2021/3, 24.06.2021					**220.000,00**					
2555	160308 - Teritorialno sodelovanje 14 - 20 - slovenska udeležba	4208	150201	2555-18-0001	190.000,00	2552	153339 - Materialni stroški	4027	160102	2512-11-0012
2555	190129 - Centralizirani programi - slovenska udeležba	4021	150101	2550-19-0038	30.000,00	2552	153339 - Materialni stroški	4027	160102	2512-11-0012
2611 Ministrstvo za delo, družino, socialne zadeve in enake možnosti					**169.593.614,37**	**2611 Ministrstvo za delo, družino, socialne zadeve in enake možnosti**				
41012-17/2021/3, 18.03.2021					**60.285.638,85**					
2611	4115 - Starševska nadomestila	4111	200501	2611-11-0051	1.550,50	2611	211071 - Začasno denarno nadomestilo 97. čl. ZIUPOPDVE - COVID-19	4134	230401	2611-21-0300
2611	4115 - Starševska nadomestila	4111	200501	2611-11-0051	424.401,09	2611	211032 - Interventni ukrep povračila nadomestila plače-začasno čakanje na delo-26. čl. ZIUZEOP - COVID-19	4120	230401	2611-20-0303
2611	4115 - Starševska nadomestila	4111	200501	2611-11-0051	9.362.505,00	2611	211033 - Interventni ukrep povračila nadomestila plače-odrejena karantena-13. čl. ZIUPDV - COVID-19	4102	230401	2611-20-0303
2611	4115 - Starševska nadomestila	4111	200501	2611-11-0051	28.329.881,70	2611	211032 - Interventni ukrep povračila nadomestila plače-začasno čakanje na delo-26. čl. ZIUZEOP - COVID-19	4102	230401	2611-20-0303

Prerazporeditve po sklepih

Dodatni kriteriji: Leto: 2021, Status: PK , PPK, Omejitve, ko odloča: 2, Datum sklepa: od 01.01.2021 do 30.06.2021, Iz na uporabnik (PU) množica elementov: 1524

Ureditev: Uporabnik PU, Oznaka sklepa, Datum

PU	Proračunska postavka	Konto	Podprogram	Šifra NRP	Znesek	PU	Proračunska postavka	Konto	Podprogram	Šifra NRP
1	2	3	4	5	6	7	8	9	10	11
2611	4115 - Starševska nadomestila	4111	200501	2611-11-0051	813.000,00	2611	211066 - Povečan znesek DNO 94. čl. ZIUPOPDVE - COVID-19	4111	230401	2611-21-0401
2611	4115 - Starševska nadomestila	4111	200501	2611-11-0051	3.703,23	2611	211073 - Dodatki za zaposlene za neposredno delo z obolelimi 56. čl. ZZUOOP - COVID-19	4120	230401	2611-20-0504
2611	4115 - Starševska nadomestila	4111	200501	2611-11-0051	5.013,08	2611	211086 - Povračilo stroškov dela za začasne razporeditve zaposlenih 103. čl. ZIUOPDVE - COVID-19	4135	230401	2611-20-0504
2611	4115 - Starševska nadomestila	4111	200501	2611-11-0051	955.150,00	2611	211099 - Solidarnostni dodatek za dijake 37. čl. ZDUOP - COVID-19	4111	230401	2611-21-0403
2611	4115 - Starševska nadomestila	4111	200501	2611-11-0051	902,51	2611	211085 - Dodatki za začasne razporeditve za zaposlene 55. čl. ZZUOOP - COVID-19	4135	230401	2611-20-0504
2611	4115 - Starševska nadomestila	4111	200501	2611-11-0051	143.731,55	2611	211071 - Začasno denarno nadomestilo 97. čl. ZIUPOPDVE - COVID-19	4131	230401	2611-21-0300
2611	4115 - Starševska nadomestila	4111	200501	2611-11-0051	111.980,46	2611	211032 - Interventni ukrep povračila nadomestila plače-začasno čakanje na delo-26. čl. ZIUZEOP - COVID-19	4133	230401	2611-20-0303
2611	4115 - Starševska nadomestila	4111	200501	2611-11-0051	9.750.500,00	2611	211067 - Solidarnostni dodatek za novorojence 101. čl. ZIUPOPDVE - COVID-19	4111	230401	2611-21-0402
2611	4115 - Starševska nadomestila	4111	200501	2611-11-0051	614.650,01	2611	211073 - Dodatki za zaposlene za neposredno delo z obolelimi 56. čl. ZZUOOP - COVID-19	4135	230401	2611-20-0504
2611	4115 - Starševska nadomestila	4111	200501	2611-11-0051	8.016,75	2611	211032 - Interventni ukrep povračila nadomestila plače-začasno čakanje na delo-26. čl. ZIUZEOP - COVID-19	4135	230401	2611-20-0303
2611	4115 - Starševska nadomestila	4111	200501	2611-11-0051	23.226,71	2611	211086 - Povračilo stroškov dela za začasne razporeditve zaposlenih 103. čl. ZIUOPDVE - COVID-19	4133	230401	2611-20-0504
2611	4115 - Starševska nadomestila	4111	200501	2611-11-0051	136.512,96	2611	211039 - Strateška zaloga varovalne opreme za izvajalce socialnega varstva 81. čl. ZZUOOP - COVID-19	4133	230401	2611-20-0505
2611	4115 - Starševska nadomestila	4111	200501	2611-11-0051	1.471.120,93	2611	211064 - Financiranje dodatnih kadrov v SVZ 36. čl. ZIUPDV - COVID-19	4133	230401	2611-20-0503
2611	4115 - Starševska nadomestila	4111	200501	2611-11-0051	2.186.881,20	2611	211033 - Interventni ukrep povračila nadomestila plače-odrejena karantena-13. čl. ZIUPDV - COVID-19	4130	230401	2611-20-0303
2611	4115 - Starševska nadomestila	4111	200501	2611-11-0051	2.357,80	2611	211033 - Interventni ukrep povračila nadomestila plače-odrejena karantena-13. čl. ZIUPDV - COVID-19	4132	230401	2611-20-0303
2611	4115 - Starševska nadomestila	4111	200501	2611-11-0051	1.415,12	2611	211033 - Interventni ukrep povračila nadomestila plače-odrejena karantena-13. čl. ZIUPDV - COVID-19	4135	230401	2611-20-0303
2611	4115 - Starševska nadomestila	4111	200501	2611-11-0051	1.699.350,00	2611	211068 - Solidarnostni dodatek za otroke in povečan znesek DVD 93. čl. ZIUPOPDVE - COVID-19	4111	230401	2611-21-0401

Prerazporeditve po sklepih

PU	Proračunska postavka	Konto	Podprogram	Šifra NRP	Znesek	PU	Proračunska postavka	Konto	Podprogram	Šifra NRP
1	2	3	4	5	6	7	8	9	10	11
2611	4115 - Starševska nadomestila	4111	200501	2611-11-0051	6.542,25	2611	211085 - Dodatki za začasne razporeditve za zaposlene 55. čl. ZZUOOP - COVID-19	4133	230401	2611-20-0504
2611	4115 - Starševska nadomestila	4111	200501	2611-11-0051	2.384.330,53	2611	211073 - Dodatki za zaposlene za neposredno delo z obolelimi 56. čl. ZZUOOP - COVID-19	4133	230401	2611-20-0504
2611	4115 - Starševska nadomestila	4111	200501	2611-11-0051	142.345,41	2611	211039 - Strateška zaloga varovalne opreme za izvajalce socialnega varstva 81. čl. ZZUOOP - COVID-19	4135	230401	2611-20-0505
2611	4115 - Starševska nadomestila	4111	200501	2611-11-0051	2.052,41	2611	211033 - Interventni ukrep povračila nadomestila plače-odrejena karantena-13. čl. ZIUPDV - COVID-19	4120	230401	2611-20-0303
2611	4115 - Starševska nadomestila	4111	200501	2611-11-0051	23.657,46	2611	211040 - Varovalna oprema za zaposlene v socialnem varstvu in dezinfekcija 82. čl. ZZUOOP - COVID-19	4133	230401	2611-20-0505
2611	4115 - Starševska nadomestila	4111	200501	2611-11-0051	1.012,31	2611	211033 - Interventni ukrep povračila nadomestila plače-odrejena karantena-13. čl. ZIUPDV - COVID-19	4136	230401	2611-20-0303
2611	4115 - Starševska nadomestila	4111	200501	2611-11-0051	970.503,50	2611	211071 - Začasno denarno nadomestilo 97. čl. ZIUPOPDVE - COVID-19	4110	230401	2611-21-0300
2611	4115 - Starševska nadomestila	4111	200501	2611-11-0051	192.116,96	2611	211033 - Interventni ukrep povračila nadomestila plače-odrejena karantena-13. čl. ZIUPDV - COVID-19	4133	230401	2611-20-0303
2611	4115 - Starševska nadomestila	4111	200501	2611-11-0051	516.865,17	2611	211064 - Financiranje dodatnih kadrov v SVZ 36. čl. ZIUPDV - COVID-19	4135	230401	2611-20-0503
2611	4115 - Starševska nadomestila	4111	200501	2611-11-0051	362,25	2611	211063 - Povračilo stroškov oskrbnine 84. čl. ZZUOOP - COVID-19	4119	230401	2611-20-0505
41012-26/2021/2, 14.04.2021					**1.507.800,00**					
2611	1826 - Transferi brezposelnim	4110	100701	2611-11-0083	1.507.800,00	2611	211098 - Enkratni solidarnostni dodatek za brezposelne osebe 60. čl. ZDUOP - COVID-19	4110	230401	2611-21-0301
41012-27/2021/3, 28.04.2021					**86.871.835,48**					
2611	3562 - Transferi za socialno ogrožene	4112	200201	2611-11-0010	48.728,06	2611	211162 - Dodatek za dijake in študente, ki delajo s COVID-19 bolniki 88. čl. ZIUPOPDVE - COVID-19	4133	230401	2611-20-0504
2611	1826 - Transferi brezposelnim	4110	100701	2611-11-0083	14.802,65	2611	211032 - Interventni ukrep povračila nadomestila plače-začasno čakanje na delo-26. čl. ZIUZEOP - COVID-19	4135	230401	2611-20-0303
2611	3562 - Transferi za socialno ogrožene	4112	200201	2611-11-0010	882.000,00	2611	211151 - Enkratni solidarnostni dodatek za druge ranljive skupine 36. čl. ZDUOP - COVID-19	4112	230401	2611-21-0801
2611	3562 - Transferi za socialno ogrožene	4112	200201	2611-11-0010	2.117,04	2611	211071 - Začasno denarno nadomestilo 97. čl. ZIUPOPDVE - COVID-19	4134	230401	2611-21-0300
2611	3562 - Transferi za socialno ogrožene	4112	200201	2611-11-0010	38.588,69	2611	211263 - Dodatki po 123. členu ZIUOPDVE - COVID-19	4000	230401	2611-21-0101
2611	3562 - Transferi za socialno ogrožene	4112	200201	2611-11-0010	1.109.445,94	2611	211064 - Financiranje dodatnih kadrov v SVZ 36. čl. ZIUPDV - COVID-19	4133	230401	2611-20-0503
2611	3562 - Transferi za socialno ogrožene	4112	200201	2611-11-0010	14.175.854,27	2611	211263 - Dodatki po 123. členu ZIUOPDVE - COVID-19	4133	230401	2611-21-0101

Prerazporeditve po sklepih

Dodatni kriteriji: Leto: 2021, Status: PK , PPK, Omejitve, ko odloča: 2, Datum sklepa: od 01.01.2021 do 30.06.2021, Iz na uporabnik (PU) množica elementov: 1524

Ureditev: Uporabnik PU, Oznaka sklepa, Datum

PU	Proračunska postavka	Konto	Podprogram	Šifra NRP	Znesek	PU	Proračunska postavka	Konto	Podprogram	Šifra NRP
1	2	3	4	5	6	7	8	9	10	11
2611	3562 - Transferi za socialno ogrožene	4112	200201	2611-11-0010	18.860,83	2611	211162 - Dodatek za dijake in študente, ki delajo s COVID-19 bolniki 88. čl. ZIUPOPDVE - COVID-19	4135	230401	2611-20-0504
2611	3562 - Transferi za socialno ogrožene	4112	200201	2611-11-0010	46.207,46	2611	211153 - Dodatek za delo v rizičnih razmerah za udeležence javnih del 86. čl. ZIUPOPDVE - COVID-19	4135	230401	2611-20-0504
2611	3562 - Transferi za socialno ogrožene	4112	200201	2611-11-0010	13.370.141,52	2611	211032 - Interventni ukrep povračila nadomestila plače-začasno čakanje na delo-26. čl. ZIUZEOP - COVID-19	4102	230401	2611-20-0303
2611	3562 - Transferi za socialno ogrožene	4112	200201	2611-11-0010	821.894,09	2611	211155 - Osebna varovalna oprema za zaposlene za zdravstveno nego 23. čl. ZDUOP - COVID-19	4135	230401	2611-20-0505
2611	3562 - Transferi za socialno ogrožene	4112	200201	2611-11-0010	2.052,41	2611	211033 - Interventni ukrep povračila nadomestila plače-odrejena karantena-13. čl. ZIUPDV - COVID-19	4120	230401	2611-20-0303
2611	3562 - Transferi za socialno ogrožene	4112	200201	2611-11-0010	1.553,23	2611	211033 - Interventni ukrep povračila nadomestila plače-odrejena karantena-13. čl. ZIUPDV - COVID-19	4132	230401	2611-20-0303
2611	3556 - Otroški dodatek	4111	200501	2611-11-0049	828.800,00	2611	211066 - Povečan znesek DNO 94. čl. ZIUPOPDVE - COVID-19	4111	230401	2611-21-0401
2611	3562 - Transferi za socialno ogrožene	4112	200201	2611-11-0010	365.998,67	2611	211033 - Interventni ukrep povračila nadomestila plače-odrejena karantena-13. čl. ZIUPDV - COVID-19	4130	230401	2611-20-0303
2611	3562 - Transferi za socialno ogrožene	4112	200201	2611-11-0010	467.146,80	2611	211064 - Financiranje dodatnih kadrov v SVZ 36. čl. ZIUPDV - COVID-19	4135	230401	2611-20-0503
2611	3562 - Transferi za socialno ogrožene	4112	200201	2611-11-0010	2.075,26	2611	211039 - Strateška zaloga varovalne opreme za izvajalce socialnega varstva 81. čl. ZZUOOP - COVID-19	4120	230401	2611-20-0505
2611	3562 - Transferi za socialno ogrožene	4112	200201	2611-11-0010	21.386,66	2611	211094 - Stroški vzpostavitve rdeče cone pri izvajalcu 98. čl. ZIUPOPDVE - COVID-19	4133	230401	2611-20-0505
2611	3562 - Transferi za socialno ogrožene	4112	200201	2611-11-0010	85.609,30	2611	211041 - Zunanje namestitve uporabnikov 83. čl. ZZUOOP - COVID-19	4135	230401	2611-20-0505
2611	3562 - Transferi za socialno ogrožene	4112	200201	2611-11-0010	196.249,08	2611	211071 - Začasno denarno nadomestilo 97. čl. ZIUPOPDVE - COVID-19	4131	230401	2611-21-0300
2611	3556 - Otroški dodatek	4111	200501	2611-11-0049	30.993.899,48	2611	211032 - Interventni ukrep povračila nadomestila plače-začasno čakanje na delo-26. čl. ZIUZEOP - COVID-19	4102	230401	2611-20-0303
2611	3562 - Transferi za socialno ogrožene	4112	200201	2611-11-0010	10.012,64	2611	211094 - Stroški vzpostavitve rdeče cone pri izvajalcu 98. čl. ZIUPOPDVE - COVID-19	4135	230401	2611-20-0505
2611	3562 - Transferi za socialno ogrožene	4112	200201	2611-11-0010	1.053,80	2611	211040 - Varovalna oprema za zaposlene v socialnem varstvu in dezinfekcija 82. čl. ZZUOOP - COVID-19	4120	230401	2611-20-0505
2611	3562 - Transferi za socialno ogrožene	4112	200201	2611-11-0010	19.641,05	2611	211040 - Varovalna oprema za zaposlene v socialnem varstvu in dezinfekcija 82. čl. ZZUOOP - COVID-19	4133	230401	2611-20-0505
2611	3562 - Transferi za socialno ogrožene	4112	200201	2611-11-0010	908.550,00	2611	211151 - Enkratni solidarnostni dodatek za druge ranljive skupine 36. čl. ZDUOP - COVID-19	4113	230401	2611-21-0801

Prerazporeditve po sklepih

Dodatni kriteriji: Leto: 2021, Status: PK , PPK, Omejitve, ko odloča: 2, Datum sklepa: od 01.01.2021 do 30.06.2021, Iz na uporabnik (PU) množica elementov: 1524

Ureditev: Uporabnik PU, Oznaka sklepa, Datum

PU	Proračunska postavka	Konto	Podprogram	Šifra NRP	Znesek	PU	Proračunska postavka	Konto	Podprogram	Šifra NRP
1	2	3	4	5	6	7	8	9	10	11
2611	3562 - Transferi za socialno ogrožene	4112	200201	2611-11-0010	102.183,82	2611	211070 - Financiranje dodatnih kadrov na ZRSZ 36. čl. ZIUPDV - COVID-19	4133	230401	2611-20-0305
2611	3562 - Transferi za socialno ogrožene	4112	200201	2611-11-0010	3.811.107,50	2611	211402 - Dodatki po 123. čl. ZIUOPDVE - zasebni izvajalci - COVID-19	4135	230401	2611-21-0101
2611	3562 - Transferi za socialno ogrožene	4112	200201	2611-11-0010	874.960,08	2611	211096 - Dodatek za nevarnost in posebne obremenitve za plačno skupino J 87. čl. ZIUPOPDVE - COVID-19	4133	230401	2611-20-0504
2611	3562 - Transferi za socialno ogrožene	4112	200201	2611-11-0010	356,04	2611	211033 - Interventni ukrep povračila nadomestila plače-odrejena karantena-13. čl. ZIUPDV - COVID-19	4136	230401	2611-20-0303
2611	1826 - Transferi brezposelnim	4110	100701	2611-11-0083	132.770,57	2611	211032 - Interventni ukrep povračila nadomestila plače-začasno čakanje na delo-26. čl. ZIUZEOP - COVID-19	4133	230401	2611-20-0303
2611	3562 - Transferi za socialno ogrožene	4112	200201	2611-11-0010	195.523,84	2611	211153 - Dodatek za delo v rizičnih razmerah za udeležence javnih del 86. čl. ZIUPOPDVE - COVID-19	4133	230401	2611-20-0504
2611	3562 - Transferi za socialno ogrožene	4112	200201	2611-11-0010	1.805.277,27	2611	211155 - Osebna varovalna oprema za zaposlene za zdravstveno nego 23. čl. ZDUOP - COVID-19	4133	230401	2611-20-0505
2611	3562 - Transferi za socialno ogrožene	4112	200201	2611-11-0010	3.320.493,35	2611	211033 - Interventni ukrep povračila nadomestila plače-odrejena karantena-13. čl. ZIUPDV - COVID-19	4102	230401	2611-20-0303
2611	1826 - Transferi brezposelnim	4110	100701	2611-11-0083	7.398.124,72	2611	211032 - Interventni ukrep povračila nadomestila plače-začasno čakanje na delo-26. čl. ZIUZEOP - COVID-19	4102	230401	2611-20-0303
2611	3562 - Transferi za socialno ogrožene	4112	200201	2611-11-0010	717.401,11	2611	211039 - Strateška zaloga varovalne opreme za izvajalce socialnega varstva 81. čl. ZZUOOP - COVID-19	4133	230401	2611-20-0505
2611	3562 - Transferi za socialno ogrožene	4112	200201	2611-11-0010	702,14	2611	211033 - Interventni ukrep povračila nadomestila plače-odrejena karantena-13. čl. ZIUPDV - COVID-19	4135	230401	2611-20-0303
2611	3562 - Transferi za socialno ogrožene	4112	200201	2611-11-0010	453.779,15	2611	211095 - Dodatek za delo v rizičnih razmerah direktorjem 125. čl. ZIUOPDVE - COVID-19	4133	230401	2611-20-0504
2611	3562 - Transferi za socialno ogrožene	4112	200201	2611-11-0010	141.465,92	2611	211041 - Zunanje namestitve uporabnikov 83. čl. ZZUOOP - COVID-19	4133	230401	2611-20-0505
2611	3562 - Transferi za socialno ogrožene	4112	200201	2611-11-0010	213.790,62	2611	211039 - Strateška zaloga varovalne opreme za izvajalce socialnega varstva 81. čl. ZZUOOP - COVID-19	4135	230401	2611-20-0505
2611	3562 - Transferi za socialno ogrožene	4112	200201	2611-11-0010	1.325.112,20	2611	211071 - Začasno denarno nadomestilo 97. čl. ZIUPOPDVE - COVID-19	4110	230401	2611-21-0300
2611	3562 - Transferi za socialno ogrožene	4112	200201	2611-11-0010	56.012,16	2611	211033 - Interventni ukrep povračila nadomestila plače-odrejena karantena-13. čl. ZIUPDV - COVID-19	4133	230401	2611-20-0303
2611	3556 - Otroški dodatek	4111	200501	2611-11-0049	1.074.500,00	2611	211067 - Solidarnostni dodatek za novorojence 101. čl. ZIUPOPDVE - COVID-19	4111	230401	2611-21-0402

PU	Proračunska postavka	Konto	Podprogram	Šifra NRP	Znesek	PU	Proračunska postavka	Konto	Podprogram	Šifra NRP
1	2	3	4	5	6	7	8	9	10	11
2611	1826 - Transferi brezposelnim	4110	100701	2611-11-0083	815.606,06	2611	211032 - Interventni ukrep povračila nadomestila plače-začasno čakanje na delo-26. čl. ZIUZEOP - COVID-19	4120	230401	2611-20-0303
41012-28/2021/3, 05.05.2021					**75.000,00**					
2611	1826 - Transferi brezposelnim	4110	100701	2611-11-0083	75.000,00	2611	211098 - Enkratni solidarnostni dodatek za brezposelne osebe 60. čl. ZDUOP - COVID-19	4110	230401	2611-21-0301
41012-8/2021/3, 17.02.2021					**1.559.163,00**					
2611	1826 - Transferi brezposelnim	4110	100701	2611-11-0083	1.559.163,00	2611	3551 - Spodbude za zaposlitev brezposelnih oseb	4102	100501	2611-16-0009
41012-9/2021/3, 24.02.2021					**19.294.177,04**					
2611	1826 - Transferi brezposelnim	4110	100701	2611-11-0083	9.832,86	2611	211033 - Interventni ukrep povračila nadomestila plače-odrejena karantena-13. čl. ZIUPDV - COVID-19	4132	230401	2611-20-0303
2611	1826 - Transferi brezposelnim	4110	100701	2611-11-0083	554.698,78	2611	211033 - Interventni ukrep povračila nadomestila plače-odrejena karantena-13. čl. ZIUPDV - COVID-19	4133	230401	2611-20-0303
2611	1826 - Transferi brezposelnim	4110	100701	2611-11-0083	4.658.115,15	2611	211033 - Interventni ukrep povračila nadomestila plače-odrejena karantena-13. čl. ZIUPDV - COVID-19	4130	230401	2611-20-0303
2611	1826 - Transferi brezposelnim	4110	100701	2611-11-0083	1.018.893,66	2611	211064 - Financiranje dodatnih kadrov v SVZ 36. čl. ZIUPDV - COVID-19	4133	230401	2611-20-0503
2611	1826 - Transferi brezposelnim	4110	100701	2611-11-0083	22.814,46	2611	211041 - Zunanje namestitve uporabnikov 83. čl. ZZUOOP - COVID-19	4133	230401	2611-20-0505
2611	1826 - Transferi brezposelnim	4110	100701	2611-11-0083	5.008,95	2611	211033 - Interventni ukrep povračila nadomestila plače-odrejena karantena-13. čl. ZIUPDV - COVID-19	4135	230401	2611-20-0303
2611	1826 - Transferi brezposelnim	4110	100701	2611-11-0083	12.598.514,14	2611	211033 - Interventni ukrep povračila nadomestila plače-odrejena karantena-13. čl. ZIUPDV - COVID-19	4102	230401	2611-20-0303
2611	1826 - Transferi brezposelnim	4110	100701	2611-11-0083	412.683,32	2611	211064 - Financiranje dodatnih kadrov v SVZ 36. čl. ZIUPDV - COVID-19	4135	230401	2611-20-0503
2611	1826 - Transferi brezposelnim	4110	100701	2611-11-0083	3.985,16	2611	211033 - Interventni ukrep povračila nadomestila plače-odrejena karantena-13. čl. ZIUPDV - COVID-19	4136	230401	2611-20-0303
2611	1826 - Transferi brezposelnim	4110	100701	2611-11-0083	3.623,34	2611	211041 - Zunanje namestitve uporabnikov 83. čl. ZZUOOP - COVID-19	4135	230401	2611-20-0505
2611	1826 - Transferi brezposelnim	4110	100701	2611-11-0083	6.007,22	2611	211033 - Interventni ukrep povračila nadomestila plače-odrejena karantena-13. čl. ZIUPDV - COVID-19	4120	230401	2611-20-0303
2611 Ministrstvo za delo, družino, socialne zadeve in enake možnosti					**38.482,00**	**2613 Inšpektorat RS za delo**				
41012-27/2021/3, 28.04.2021					**38.482,00**					
2611	3562 - Transferi za socialno ogrožene	4112	200201	2611-11-0010	38.482,00	2613	211264 - Dodatki po 123. členu ZIUOPDVE - COVID-19	4000	230401	2613-21-4000
2711 Ministrstvo za zdravje					**145.798.371,00**	**2711 Ministrstvo za zdravje**				
41012-13/2021/4, 11.03.2021					**55.773,80**					
2711	211019 - Osebna varovalna oprema COVID-19	4133	230401	2711-17-0001	55.773,80	2711	200491 - Cepljenje proti COVID-19 - 31. člen ZIUPOPDVE - COVID-19	4202	230401	2711-21-0028
41012-15/2021/3, 17.03.2021					**624.500,71**					

Prerazporeditve po sklepih

PU	Proračunska postavka	Konto	Podprogram	Šifra NRP	Znesek	PU	Proračunska postavka	Konto	Podprogram	Šifra NRP
1	2	3	4	5	6	7	8	9	10	11
2711	211019 - Osebna varovalna oprema COVID-19	4133	230401	2711-17-0001	344.740,54	2711	211088 - Izvajanje javne službe na NIJZ 38. čl. ZZUOOP - COVID-19	4133	230401	2711-17-0009
2711	211019 - Osebna varovalna oprema COVID-19	4133	230401	2711-17-0001	5.870,24	2711	211152 - Testiranja nezavarovanih oseb 7. člen ZZVZZ - COVID-19	4133	230401	2711-21-0036
2711	211019 - Osebna varovalna oprema COVID-19	4133	230401	2711-17-0001	22.470,95	2711	211093 - Dodatki za dijake in študente 88. čl. ZIUPOPDVE - COVID-19	4135	230401	2711-21-0034
2711	211019 - Osebna varovalna oprema COVID-19	4133	230401	2711-17-0001	79.321,20	2711	200491 - Cepljenje proti COVID-19 - 31. člen ZIUPOPDVE - COVID-19	4133	230401	2711-21-0025
2711	211019 - Osebna varovalna oprema COVID-19	4133	230401	2711-17-0001	26.228,00	2711	211050 - Cepljenje proti gripi 38. čl. ZZUOOP - COVID-19	4133	230401	2711-20-0027
2711	211019 - Osebna varovalna oprema COVID-19	4133	230401	2711-17-0001	145.869,78	2711	200383 - Povračilo za začasne razporeditve 55. čl. ZZUOOP - COVID-19	4133	230401	2711-20-0025
41012-17/2021/3, 18.03.2021					**53.200.000,00**					
2711	200713 - Stabilizacija financiranja zdravstvenega varstva	4131	170101	2711-20-1011	3.000.000,00	2711	211090 - Dodatki po 87.členu ZIUPOPDVE - COVID-19	4133	230401	2711-21-0033
2711	200713 - Stabilizacija financiranja zdravstvenega varstva	4131	170101	2711-20-1011	30.000,00	2711	211050 - Cepljenje proti gripi 38. čl. ZZUOOP - COVID-19	4133	230401	2711-20-0027
2711	200713 - Stabilizacija financiranja zdravstvenega varstva	4131	170101	2711-20-1011	573.319,51	2711	200384 - Povračilo kratke bolniške odsotnosti 20. čl. ZZUOOP - COVID-19	4133	230401	2711-21-0026
2711	211020 - Testiranje - 69. člen ZIUPOPDVE in 22. čl. ZNUPZ - COVID-19	4133	230401	2711-20-0019	5.000.000,00	2711	200381 - Povračilo izpada opravljanja zdravstvene dejavnosti 22. čl. ZDUOP - COVID-19	4133	230401	2711-21-0027
2711	200713 - Stabilizacija financiranja zdravstvenega varstva	4131	170101	2711-20-1011	50.000,00	2711	211048 - Delovanje stalnega koordinacijskega telesa 42. čl. ZZUOOP - COVID-19	4029	230401	2711-20-0018
2711	211020 - Testiranje - 69. člen ZIUPOPDVE in 22. čl. ZNUPZ - COVID-19	4133	230401	2711-20-0019	1.800.000,00	2711	211403 - Dodatki po 123. čl. ZIUOPDVE - zasebni izvajalci - COVID-19	4135	230401	2711-21-0002
2711	200713 - Stabilizacija financiranja zdravstvenega varstva	4131	170101	2711-20-1011	1.200.000,00	2711	211084 - Zagotavljanje sredstev ZZZS 31. člen ZIUPOPDVE - COVID-19	4133	230401	2711-21-0025
2711	200713 - Stabilizacija financiranja zdravstvenega varstva	4131	170101	2711-20-1011	13.096.680,49	2711	211049 - Dodatek pri delu s COVID 56. čl. ZZUOOP - COVID-19	4133	230401	2711-20-0026
2711	200713 - Stabilizacija financiranja zdravstvenega varstva	4131	170101	2711-20-1011	2.000.000,00	2711	200491 - Cepljenje proti COVID-19 - 31. člen ZIUPOPDVE - COVID-19	4133	230401	2711-21-0025
2711	200713 - Stabilizacija financiranja zdravstvenega varstva	4131	170101	2711-20-1011	150.000,00	2711	211152 - Testiranja nezavarovanih oseb 7. člen ZZVZZ - COVID-19	4133	230401	2711-21-0036
2711	200713 - Stabilizacija financiranja zdravstvenega varstva	4131	170101	2711-20-1011	500.000,00	2711	200383 - Povračilo za začasne razporeditve 55. čl. ZZUOOP - COVID-19	4133	230401	2711-20-0025
2711	9513 - Sistemska ureditev zdravstvenega varstva	4131	170101	2711-19-0007	19.000.000,00	2711	211265 - Dodatki po 123. členu ZIUOPDVE - COVID-19	4133	230401	2711-21-0002
2711	211020 - Testiranje - 69. člen ZIUPOPDVE in 22. čl.	4133	230401	2711-20-0019	100.000,00	2711	211160 - Dodatki za javna dela in zunanje izvajalce 86.	4133	230401	2711-21-0039

Prerazporeditve po sklepih

PU	Proračunska postavka	Konto	Podprogram	Šifra NRP	Znesek	PU	Proračunska postavka	Konto	Podprogram	Šifra NRP
1	2	3	4	5	6	7	8	9	10	11
	ZNUPZ - COVID-19						člen ZIUPOPDVE - COVID-19			
2711	211020 - Testiranje - 69. člen ZIUPOPDVE in 22. čl. ZNUPZ - COVID-19	4133	230401	2711-20-0019	2.000.000,00	2711	211051 - Izvajanje mikrobioloških preiskav 41. čl. ZZUOOP - COVID-19	4133	230401	2711-20-0019
2711	9513 - Sistemska ureditev zdravstvenega varstva	4131	170101	2711-19-0007	4.200.000,00	2711	211403 - Dodatki po 123. čl. ZIUOPDVE - zasebni izvajalci - COVID-19	4135	230401	2711-21-0002
2711	200713 - Stabilizacija financiranja zdravstvenega varstva	4131	170101	2711-20-1011	350.000,00	2711	211159 - Sobivanje starša 8. člen ZIUPOPDVE - COVID-19	4133	230401	2711-21-0038
2711	211020 - Testiranje - 69. člen ZIUPOPDVE in 22. čl. ZNUPZ - COVID-19	4133	230401	2711-20-0019	100.000,00	2711	211048 - Delovanje stalnega koordinacijskega telesa 42. čl. ZZUOOP - COVID-19	4029	230401	2711-20-0018
2711	200713 - Stabilizacija financiranja zdravstvenega varstva	4131	170101	2711-20-1011	50.000,00	2711	211093 - Dodatki za dijake in študente 88. čl. ZIUPOPDVE - COVID-19	4135	230401	2711-21-0034
41012-20/2021/3, 31.03.2021					**3.023.581,90**					
2711	9513 - Sistemska ureditev zdravstvenega varstva	4131	170101	2711-19-0007	3.000.000,00	2711	211165 - Uredba o izvajanju presejalnih programov za zgodnje odkrivanje okužb z virusom COVID-19	4133	230401	2711-21-0041
2711	9513 - Sistemska ureditev zdravstvenega varstva	4131	170101	2711-19-0007	23.581,90	2711	211053 - Povračila nadomestil obvez. zdrav. zavarovanja 56. čl. ZIUZEOP - COVID-19	4102	230401	2711-20-0011
41012-21/2021/3, 08.04.2021					**21.147.125,66**					
2711	200713 - Stabilizacija financiranja zdravstvenega varstva	4131	170101	2711-20-1011	30.000,00	2711	211052 - Obvladovanje epidemije - COVID-19	4029	230401	2711-20-0018
2711	9513 - Sistemska ureditev zdravstvenega varstva	4131	170101	2711-19-0007	32.591,88	2711	211265 - Dodatki po 123. členu ZIUOPDVE - COVID-19	4000	230401	2711-21-0029
2711	9513 - Sistemska ureditev zdravstvenega varstva	4131	170101	2711-19-0007	1.761.000,00	2711	200491 - Cepljenje proti COVID-19 - 31. člen ZIUPOPDVE - COVID-19	4133	230401	2711-21-0025
2711	200713 - Stabilizacija financiranja zdravstvenega varstva	4131	170101	2711-20-1011	278.793,25	2711	200384 - Povračilo kratke bolniške odsotnosti 20. čl. ZZUOOP - COVID-19	4133	230401	2711-21-0026
2711	9513 - Sistemska ureditev zdravstvenega varstva	4131	170101	2711-19-0007	100.000,00	2711	211080 - Zagotavljanje zdravstvenih storitev 54. čl. ZDUOP - COVID-19	4021	230401	2711-21-0031
2711	200713 - Stabilizacija financiranja zdravstvenega varstva	4131	170101	2711-20-1011	344.740,53	2711	211088 - Izvajanje javne službe na NIJZ 38. čl. ZZUOOP - COVID-19	4133	230401	2711-17-0009
2711	200713 - Stabilizacija financiranja zdravstvenega varstva	4131	170101	2711-20-1011	17.000.000,00	2711	211265 - Dodatki po 123. členu ZIUOPDVE - COVID-19	4133	230401	2711-21-0002
2711	200713 - Stabilizacija financiranja zdravstvenega varstva	4131	170101	2711-20-1011	1.600.000,00	2711	211403 - Dodatki po 123. čl. ZIUOPDVE - zasebni izvajalci - COVID-19	4135	230401	2711-21-0002
41012-23/2021/3, 15.04.2021					**9.873.953,14**					
2711	200713 - Stabilizacija financiranja zdravstvenega varstva	4131	170101	2711-20-1011	10.000,00	2711	211093 - Dodatki za dijake in študente 88. čl. ZIUPOPDVE - COVID-19	4133	230401	2711-21-0034
2711	200713 - Stabilizacija financiranja zdravstvenega varstva	4131	170101	2711-20-1011	1.200.000,00	2711	211403 - Dodatki po 123. čl. ZIUOPDVE - zasebni izvajalci - COVID-19	4135	230401	2711-21-0002

Prerazporeditve po sklepih

PU	Proračunska postavka	Konto	Podprogram	Šifra NRP	Znesek	PU	Proračunska postavka	Konto	Podprogram	Šifra NRP
1	2	3	4	5	6	7	8	9	10	11
2711	200713 - Stabilizacija financiranja zdravstvenega varstva	4131	170101	2711-20-1011	50.000,00	2711	211172 - Financiranje telemedicine 68. člen ZIUPOPDVE - COVID-19	4133	230401	2711-21-0043
2711	200713 - Stabilizacija financiranja zdravstvenega varstva	4131	170101	2711-20-1011	13.953,14	2711	211265 - Dodatki po 123. členu ZIUOPDVE - COVID-19	4000	230401	2711-21-0029
2711	200713 - Stabilizacija financiranja zdravstvenega varstva	4131	170101	2711-20-1011	8.500.000,00	2711	211265 - Dodatki po 123. členu ZIUOPDVE - COVID-19	4133	230401	2711-21-0002
2711	200713 - Stabilizacija financiranja zdravstvenega varstva	4131	170101	2711-20-1011	100.000,00	2711	211156 - Dodatki za direktorje 125. člen ZIUOPDVE - COVID-19	4133	230401	2711-21-0037
41012-24/2021/2, 15.04.2021					**90.000,00**					
2711	7075 - Raziskovalne naloge in študije	4133	170101	2711-17-0003	90.000,00	2711	200374 - Raziskovalne naloge in študije - COVID-19	4133	230401	2711-17-0003
41012-27/2021/3, 28.04.2021					**11.060.000,00**					
2711	200713 - Stabilizacija financiranja zdravstvenega varstva	4131	170101	2711-20-1011	4.500.000,00	2711	211165 - Uredba o izvajanju presejalnih programov za zgodnje odkrivanje okužb z virusom COVID-19	4133	230401	2711-21-0041
2711	200713 - Stabilizacija financiranja zdravstvenega varstva	4131	170101	2711-20-1011	950.000,00	2711	211403 - Dodatki po 123. čl. ZIUOPDVE - zasebni izvajalci - COVID-19	4135	230401	2711-21-0002
2711	200713 - Stabilizacija financiranja zdravstvenega varstva	4131	170101	2711-20-1011	700.000,00	2711	211021 - Cepiva - COVID-19	4143	230401	2711-20-1009
2711	200713 - Stabilizacija financiranja zdravstvenega varstva	4131	170101	2711-20-1011	3.200.000,00	2711	211265 - Dodatki po 123. členu ZIUOPDVE - COVID-19	4133	230401	2711-21-0002
2711	200713 - Stabilizacija financiranja zdravstvenega varstva	4131	170101	2711-20-1011	1.550.000,00	2711	200491 - Cepljenje proti COVID-19 - 31. člen ZIUPOPDVE - COVID-19	4133	230401	2711-21-0025
2711	200713 - Stabilizacija financiranja zdravstvenega varstva	4131	170101	2711-20-1011	160.000,00	2711	211156 - Dodatki za direktorje 125. člen ZIUOPDVE - COVID-19	4133	230401	2711-21-0037
41012-28/2021/3, 05.05.2021					**27.474.621,58**					
2711	200713 - Stabilizacija financiranja zdravstvenega varstva	4131	170101	2711-20-1011	100.672,25	2711	200384 - Povračilo kratke bolniške odsotnosti 20. čl. ZZUOOP - COVID-19	4133	230401	2711-21-0026
2711	200713 - Stabilizacija financiranja zdravstvenega varstva	4131	170101	2711-20-1011	7.700.000,00	2711	211165 - Uredba o izvajanju presejalnih programov za zgodnje odkrivanje okužb z virusom COVID-19	4133	230401	2711-21-0041
2711	200713 - Stabilizacija financiranja zdravstvenega varstva	4131	170101	2711-20-1011	2.900.000,00	2711	211403 - Dodatki po 123. čl. ZIUOPDVE - zasebni izvajalci - COVID-19	4135	230401	2711-21-0002
2711	200713 - Stabilizacija financiranja zdravstvenega varstva	4131	170101	2711-20-1011	2.500.000,00	2711	211049 - Dodatek pri delu s COVID 56. čl. ZZUOOP - COVID-19	4133	230401	2711-20-0026
2711	200713 - Stabilizacija financiranja zdravstvenega varstva	4131	170101	2711-20-1011	750.000,00	2711	211156 - Dodatki za direktorje 125. člen ZIUOPDVE - COVID-19	4133	230401	2711-21-0037
2711	200713 - Stabilizacija financiranja zdravstvenega varstva	4131	170101	2711-20-1011	120.000,00	2711	211093 - Dodatki za dijake in študente 88. čl. ZIUPOPDVE - COVID-19	4133	230401	2711-21-0034
2711	200713 - Stabilizacija financiranja zdravstvenega	4131	170101	2711-20-1011	10.196,52	2711	211174 - Povračilo izpada opravljanja zdravstvene	4135	230401	2711-20-0012

PU	Proračunska postavka	Konto	Podprogram	Šifra NRP	Znesek	PU	Proračunska postavka	Konto	Podprogram	Šifra NRP
1	2	3	4	5	6	7	8	9	10	11
	varstva						dejavnosti - koncesionarji - 76. čl. ZIUOOPE - COVID-19			
2711	200713 - Stabilizacija financiranja zdravstvenega varstva	4131	170101	2711-20-1011	76.889,04	2711	211161 - Povračilo kratke bolniške odsotnosti 31. čl. ZDUOP - COVID-19	4133	230401	2711-21-0040
2711	200713 - Stabilizacija financiranja zdravstvenega varstva	4131	170101	2711-20-1011	600.000,00	2711	211021 - Cepiva - COVID-19	4143	230401	2711-20-1009
2711	200713 - Stabilizacija financiranja zdravstvenega varstva	4131	170101	2711-20-1011	4.799,43	2711	211053 - Povračila nadomestil obvez. zdrav. zavarovanja 56. čl. ZIUZEOP - COVID-19	4102	230401	2711-20-0011
2711	200713 - Stabilizacija financiranja zdravstvenega varstva	4131	170101	2711-20-1011	344.740,54	2711	211088 - Izvajanje javne službe na NIJZ 38. čl. ZZUOOP - COVID-19	4133	230401	2711-17-0009
2711	200713 - Stabilizacija financiranja zdravstvenega varstva	4131	170101	2711-20-1011	20.000,00	2711	211159 - Sobivanje starša 8. člen ZIUPOPDVE - COVID-19	4133	230401	2711-21-0038
2711	200713 - Stabilizacija financiranja zdravstvenega varstva	4131	170101	2711-20-1011	12.300.000,00	2711	211265 - Dodatki po 123. členu ZIUOPDVE - COVID-19	4133	230401	2711-21-0002
2711	200713 - Stabilizacija financiranja zdravstvenega varstva	4131	170101	2711-20-1011	47.323,80	2711	200491 - Cepljenje proti COVID-19 - 31. člen ZIUPOPDVE - COVID-19	4202	230401	2711-21-0044
41012-7/2021/3, 11.02.2021					**5.427.652,39**					
2711	211019 - Osebna varovalna oprema COVID-19	4133	230401	2711-17-0001	5.182.105,50	2711	211051 - Izvajanje mikrobioloških preiskav 41. čl. ZZUOOP - COVID-19	4133	230401	2711-20-0019
2711	211019 - Osebna varovalna oprema COVID-19	4133	230401	2711-17-0001	245.546,89	2711	211049 - Dodatek pri delu s COVID 56. čl. ZZUOOP - COVID-19	4133	230401	2711-20-0026
41012-9/2021/3, 24.02.2021					**13.821.161,82**					
2711	211019 - Osebna varovalna oprema COVID-19	4133	230401	2711-17-0001	46.549,94	2711	200384 - Povračilo kratke bolniške odsotnosti 20. čl. ZZUOOP - COVID-19	4133	230401	2711-21-0026
2711	211019 - Osebna varovalna oprema COVID-19	4133	230401	2711-17-0001	102.954,70	2711	200491 - Cepljenje proti COVID-19 - 31. člen ZIUPOPDVE - COVID-19	4133	230401	2711-21-0025
2711	211019 - Osebna varovalna oprema COVID-19	4133	230401	2711-17-0001	13.250.432,91	2711	211084 - Zagotavljanje sredstev ZZZS 31. člen ZIUPOPDVE - COVID-19	4133	230401	2711-21-0025
2711	211019 - Osebna varovalna oprema COVID-19	4133	230401	2711-17-0001	344.740,54	2711	211088 - Izvajanje javne službe na NIJZ 38. čl. ZZUOOP - COVID-19	4133	230401	2711-17-0009
2711	211019 - Osebna varovalna oprema COVID-19	4133	230401	2711-17-0001	76.483,73	2711	211084 - Zagotavljanje sredstev ZZZS 31. člen ZIUPOPDVE - COVID-19	4135	230401	2711-21-0025
2711 Ministrstvo za zdravje					**157.891,75**	**2713 Zdravstveni inšpektorat RS**				
41012-21/2021/3, 08.04.2021					**77.976,06**					
2711	9513 - Sistemska ureditev zdravstvenega varstva	4131	170101	2711-19-0007	77.976,06	2713	211266 - Dodatki po 123. členu ZIUOPDVE - COVID-19	4000	230401	2711-21-0029
41012-23/2021/3, 15.04.2021					**79.915,69**					
2711	200713 - Stabilizacija financiranja zdravstvenega	4131	170101	2711-20-1011	79.915,69	2713	211266 - Dodatki po 123. členu ZIUOPDVE - COVID-19	4000	230401	2711-21-0029

Dodatni kriteriji: Leto: 2021, Status: PK , PPK, Omejitve, ko odloča: 2, Datum sklepa: od 01.01.2021 do 30.06.2021, Iz na uporabnik (PU) množica elementov: 1524

Ureditev: Uporabnik PU, Oznaka sklepa, Datum

PU	Proračunska postavka	Konto	Podprogram	Šifra NRP	Znesek	PU	Proračunska postavka	Konto	Podprogram	Šifra NRP
1	2	3	4	5	6	7	8	9	10	11
	varstva									
2711 Ministrstvo za zdravje					4.978,34	2715 Urad RS za kemikalije				
41012-21/2021/3, 08.04.2021					3.264,75					
2711	9513 - Sistemska ureditev zdravstvenega varstva	4131	170101	2711-19-0007	3.264,75	2715	211267 - Dodatki po 123. členu ZIUOPDVE - COVID-19	4000	230401	2711-21-0029
41012-23/2021/3, 15.04.2021					1.713,59					
2711	200713 - Stabilizacija financiranja zdravstvenega varstva	4131	170101	2711-20-1011	1.713,59	2715	211267 - Dodatki po 123. členu ZIUOPDVE - COVID-19	4000	230401	2711-21-0029
2711 Ministrstvo za zdravje					1.145,80	2717 Uprava RS za varstvo pred sevanji				
41012-21/2021/3, 08.04.2021					665,65					
2711	9513 - Sistemska ureditev zdravstvenega varstva	4131	170101	2711-19-0007	665,65	2717	211268 - Dodatki po 123. členu ZIUOPDVE - COVID-19	4000	230401	2711-21-0029
41012-23/2021/3, 15.04.2021					480,15					
2711	200713 - Stabilizacija financiranja zdravstvenega varstva	4131	170101	2711-20-1011	480,15	2717	211268 - Dodatki po 123. členu ZIUOPDVE - COVID-19	4000	230401	2711-21-0029
3130 Ministrstvo za javno upravo					1.458,36	1611 Ministrstvo za finance				
41012-4/2021/2, 25.01.2021					1.458,36					
3130	153377 - Investicije, podpora in vzdrževanje informacijske infrastrukture lokalnih omrežij DO	4025	040101	3130-20-0015	1.458,36	1611	4600 - Tekoče vzdrževanje informacijskega sistema MF	4026	020101	1611-18-0002
3130 Ministrstvo za javno upravo					637.000,00	1714 Policija				
41012-40/2021/3, 10.06.2021					637.000,00					
3130	180068 - EU 14-20 Centralizirani in drugi programi EU - slovenska udeležba	4020	040102	3130-18-0004	27.000,00	1714	140005 - Sklad za notranjo varnost - slo udeležba	4202	080201	1714-15-0005
3130	153429 - Sklad za notranjo varnost - 14-20 - EU	4021	080203	3130-18-0010	16.000,00	1714	140004 - Sklad za notranjo varnost - EU	4000	080201	1714-15-0007
3130	153429 - Sklad za notranjo varnost - 14-20 - EU	4020	080203	3130-18-0010	74.000,00	1714	140004 - Sklad za notranjo varnost - EU	4202	080201	1714-15-0005
3130	153387 - Tekoče vzdrževanje skupnih površin na mejnih prehodih	4020	040201	3111-11-0011	300.000,00	1714	5861 - Mejni prehodi na zunanji meji EU	4022	080203	1714-17-0001
3130	153429 - Sklad za notranjo varnost - 14-20 - EU	4025	080203	3130-18-0010	70.000,00	1714	140004 - Sklad za notranjo varnost - EU	4020	080201	1714-15-0007
3130	180067 - EU 14-20 Centralizirani in drugi programi EU	4020	040102	3130-18-0004	150.000,00	1714	140004 - Sklad za notranjo varnost - EU	4025	080201	1714-15-0007
3130 Ministrstvo za javno upravo					12.296,11	1811 Ministrstvo za zunanje zadeve				
41012-28/2021/3, 05.05.2021					9.830,92					
3130	153372 - Materialni stroški	4026	040401	3130-15-0001	3.142,01	1811	2542 - Najemnine in druge pogodbene obveznosti DKP	4029	030101	1811-11-0004
3130	153372 - Materialni stroški	4026	040401	3130-15-0001	203,69	1811	2541 - Materialni stroški DKP	4025	030101	1811-11-0004
3130	153372 - Materialni stroški	4026	040401	3130-15-0001	244,79	1811	2541 - Materialni stroški DKP	4022	030101	1811-11-0004
3130	153372 - Materialni stroški	4026	040401	3130-15-0001	559,61	1811	2541 - Materialni stroški DKP	4020	030101	1811-11-0004
3130	153372 - Materialni stroški	4026	040401	3130-15-0001	5.680,82	1811	2542 - Najemnine in druge pogodbene obveznosti DKP	4026	030101	1811-11-0004
41012-31/2021/3, 19.05.2021					2.465,19					
3130	153372 - Materialni stroški	4026	040401	3130-15-0001	3,01	1811	2542 - Najemnine in druge pogodbene obveznosti DKP	4022	030101	1811-11-0004
3130	153372 - Materialni stroški	4026	040401	3130-15-0001	1,98	1811	2541 - Materialni stroški DKP	4022	030101	1811-11-0004

PU	Proračunska postavka	Konto	Podprogram	Šifra NRP	Znesek	PU	Proračunska postavka	Konto	Podprogram	Šifra NRP
1	2	3	4	5	6	7	8	9	10	11
3130	153372 - Materialni stroški	4026	040401	3130-15-0001	775,16	1811	2541 - Materialni stroški DKP	4020	030101	1811-11-0004
3130	153372 - Materialni stroški	4026	040401	3130-15-0001	1.685,04	1811	2541 - Materialni stroški DKP	4025	030101	1811-11-0004
3130 Ministrstvo za javno upravo					3.306.895,63	3130 Ministrstvo za javno upravo				
41012-21/2021/3, 08.04.2021					3.306.895,63					
3130	180058 - PN1.2- Spodbujanje naložb podjetij v raziskave in inovacije-V-slovenska udeležba	4020	050501	1541-15-0002	481.308,01	3130	153388 - Tekoče vzdrževanje zgradb in prostorov	4020	040201	3111-11-0011
3130	180062 - PN2.1-Gradnja odprte širokopasovne infrastrukture-14-20-V-slovenska udeležba	4120	050502	1541-15-0003	1.407.771,30	3130	153388 - Tekoče vzdrževanje zgradb in prostorov	4020	040201	3111-11-0011
3130	180060 - PN1.2- Spodbujanje naložb podjetij v raziskave in inovacije-Z-slovenska udeležba	4020	050501	1541-15-0002	620.587,62	3130	153388 - Tekoče vzdrževanje zgradb in prostorov	4020	040201	3111-11-0011
3130	180064 - PN2.1-Gradnja odprte širokopasovne infrastrukture-14-20-Z-slovenska udeležba	4120	050502	1541-15-0003	797.228,70	3130	153388 - Tekoče vzdrževanje zgradb in prostorov	4020	040201	3111-11-0011
3330 Ministrstvo za izobraževanje, znanost in šport					3.500.000,00	1611 Ministrstvo za finance				
41012-9/2021/3, 24.02.2021					3.500.000,00					
3330	211058 - Enkratni solidarnostni dodatek študentom višjih šol - 95. člen ZIUPOPDVE - COVID-19	4112	230401	3330-20-0015	500.000,00	1611	211013 - Rezerva za obvladovanje posledic COVID-19	4090	230401	1611-21-0002
3330	211059 - Enkratni solidarnostni dodatek študentom visokih šol - 95. člen ZIUPOPDVE - COVID-19	4112	230401	3330-20-0015	3.000.000,00	1611	211013 - Rezerva za obvladovanje posledic COVID-19	4090	230401	1611-21-0002
3330 Ministrstvo za izobraževanje, znanost in šport					5.000,00	1811 Ministrstvo za zunanje zadeve				
41012-15/2021/3, 17.03.2021					5.000,00					
3330	567710 - Članarine v mednarodnih in medvladnih organizacijah	4029	030302	3211-11-0060	5.000,00	1811	1297 - Članarine in kotizacije v tujini	4029	030102	1811-11-0002
3330 Ministrstvo za izobraževanje, znanost in šport					23.815.246,43	3330 Ministrstvo za izobraževanje, znanost in šport				
41012-11/2021/3, 04.03.2021					1.488.493,06					
3330	152710 - Regresirana prehrana učencev	4119	190801	3311-11-0016	489.534,00	3330	667210 - Dejavnost osnovnega šolstva	4133	190301	3311-11-0004
3330	863810 - Regresirana prehrana dijakov	4119	190801	3311-11-0019	109.845,00	3330	722910 - Dejavnost izobraževanja odraslih	4133	190601	3311-11-0012
3330	180073 - Projekti okvirnih programov EU-tuja donacija	4000	050202	3330-15-0018	200.000,00	3330	211125 - Sofinanciranje iz TP ELENA	4323	190401	3330-17-0006
3330	152710 - Regresirana prehrana učencev	4119	190801	3311-11-0016	15.000,00	3330	863210 - Slovenski šolski muzej	4133	180201	3311-11-0028
3330	152710 - Regresirana prehrana učencev	4119	190801	3311-11-0016	532.098,06	3330	211060 - Topli obrok za učence in dijake - 132. člen ZIUOPDVE - COVID-19	4119	230401	3311-11-0016
3330	152710 - Regresirana prehrana učencev	4119	190801	3311-11-0016	142.016,00	3330	722910 - Dejavnost izobraževanja odraslih	4133	190601	3311-11-0012
41012-15/2021/3, 17.03.2021					6.807.967,93					
3330	667210 - Dejavnost osnovnega šolstva	4133	190301	3311-11-0004	25.857,33	3330	211044 - Pokrivanje izpada plačil staršev za vrtce - 102. člen ZZUOOP - COVID-19	4119	230401	3330-20-0027
3330	667210 - Dejavnost osnovnega šolstva	4133	190301	3311-11-0004	16.153,47	3330	211031 - Pokrivanje omejenega obsega storitev dijaških domov - 84. čl. ZIUOOPE - COVID-19	4119	230401	3330-20-0030
3330	667210 - Dejavnost osnovnega šolstva	4133	190301	3311-11-0004	944.872,87	3330	211272 - Dodatki po 123. členu ZIUOPDVE - COVID-19	4133	230401	3330-21-0001

Prerazporeditve po sklepih

PU	Proračunska postavka	Konto	Podprogram	Šifra NRP	Znesek	PU	Proračunska postavka	Konto	Podprogram	Šifra NRP
1	2	3	4	5	6	7	8	9	10	11
3330	667210 - Dejavnost osnovnega šolstva	4133	190301	3311-11-0004	13.771,83	3330	211089 - Pokrivanje izpada prihodkov v študentskih domovih - 130. čl. ZIUOPDVE - COVID-19	4119	230401	3330-21-0004
3330	667210 - Dejavnost osnovnega šolstva	4133	190301	3311-11-0004	4.565.180,66	3330	211043 - Pokrivanje izpada plačil staršev za javne vrtce - 126. člen ZIUOPDVE - COVID-19	4119	230401	3330-20-0027
3330	570410 - Raziskovalna oprema	4313	050204	3211-09-0005	500.000,00	3330	211089 - Pokrivanje izpada prihodkov v študentskih domovih - 130. čl. ZIUOPDVE - COVID-19	4119	230401	3330-21-0004
3330	667210 - Dejavnost osnovnega šolstva	4133	190301	3311-11-0004	415.144,72	3330	211097 - Pokrivanje omejenega obsega storitev dijaških domov - 28. člen ZIUPOPDVE - COVID-19	4119	230401	3330-21-0005
3330	667210 - Dejavnost osnovnega šolstva	4133	190301	3311-11-0004	326.987,05	3330	211042 - Pokrivanje izpada plačil staršev za zasebne vrtce - 127. člen ZIUOPDVE - COVID-19	4119	230401	3330-20-0027
41012-20/2021/3, 31.03.2021					**2.455.539,24**					
3330	152710 - Regresirana prehrana učencev	4119	190801	3311-11-0016	197.999,87	3330	211060 - Topli obrok za učence in dijake - 132. člen ZIUOPDVE - COVID-19	4119	230401	3311-11-0016
3330	667210 - Dejavnost osnovnega šolstva	4133	190301	3311-11-0004	1.167.241,34	3330	211272 - Dodatki po 123. členu ZIUOPDVE - COVID-19	4133	230401	3330-21-0001
3330	667210 - Dejavnost osnovnega šolstva	4133	190301	3311-11-0004	1.040.539,65	3330	211065 - Zaščitna oprema za zavode VIZ ter znanosti - 101. člen ZZUOOP - COVID-19	4133	230401	3330-20-0042
3330	667210 - Dejavnost osnovnega šolstva	4133	190301	3311-11-0004	33.400,00	3330	211272 - Dodatki po 123. členu ZIUOPDVE - COVID-19	4000	230401	3330-21-0001
3330	667210 - Dejavnost osnovnega šolstva	4133	190301	3311-11-0004	16.358,38	3330	211404 - Dodatki po 123. čl. ZIUOPDVE - zasebni izvajalci - COVID-19	4135	230401	3330-21-0001
41012-21/2021/3, 08.04.2021					**3.050.286,11**					
3330	667210 - Dejavnost osnovnega šolstva	4133	190301	3311-11-0004	12.474,35	3330	211044 - Pokrivanje izpada plačil staršev za vrtce - 102. člen ZZUOOP - COVID-19	4119	230401	3330-20-0027
3330	667210 - Dejavnost osnovnega šolstva	4133	190301	3311-11-0004	522.063,63	3330	211097 - Pokrivanje omejenega obsega storitev dijaških domov - 28. člen ZIUPOPDVE - COVID-19	4119	230401	3330-21-0005
3330	667210 - Dejavnost osnovnega šolstva	4133	190301	3311-11-0004	12.489,81	3330	211042 - Pokrivanje izpada plačil staršev za zasebne vrtce - 127. člen ZIUOPDVE - COVID-19	4119	230401	3330-20-0027
3330	667210 - Dejavnost osnovnega šolstva	4133	190301	3311-11-0004	2.503.258,32	3330	211272 - Dodatki po 123. členu ZIUOPDVE - COVID-19	4133	230401	3330-21-0001
41012-23/2021/3, 15.04.2021					**673.315,69**					
3330	667210 - Dejavnost osnovnega šolstva	4133	190301	3311-11-0004	198.306,91	3330	211044 - Pokrivanje izpada plačil staršev za vrtce - 102. člen ZZUOOP - COVID-19	4119	230401	3330-20-0027
3330	667210 - Dejavnost osnovnega šolstva	4133	190301	3311-11-0004	475.008,78	3330	211043 - Pokrivanje izpada plačil staršev za javne vrtce - 126. člen ZIUOPDVE - COVID-19	4119	230401	3330-20-0027
41012-24/2021/2, 15.04.2021					**437.252,97**					
3330	667210 - Dejavnost osnovnega šolstva	4133	190301	3311-11-0004	437.252,97	3330	211089 - Pokrivanje izpada prihodkov v študentskih domovih - 130. čl. ZIUOPDVE - COVID-19	4119	230401	3330-21-0004
41012-27/2021/3, 28.04.2021					**26.908,90**					
3330	667210 - Dejavnost osnovnega šolstva	4133	190301	3311-11-0004	26.908,90	3330	211060 - Topli obrok za učence in dijake - 132. člen	4119	230401	3311-11-0016

Prerazporeditve po sklepih

PU	Proračunska postavka	Konto	Podprogram	Šifra NRP	Znesek	PU	Proračunska postavka	Konto	Podprogram	Šifra NRP
1	2	3	4	5	6	7	8	9	10	11
							ZIUOPDVE - COVID-19			
41012-28/2021/3, 05.05.2021					**7.736.739,32**					
3330	667210 - Dejavnost osnovnega šolstva	4133	190301	3311-11-0004	6.064.625,06	3330	211272 - Dodatki po 123. členu ZIUOPDVE - COVID-19	4133	230401	3330-21-0001
3330	667210 - Dejavnost osnovnega šolstva	4133	190301	3311-11-0004	9.178,40	3330	211044 - Pokrivanje izpada plačil staršev za vrtce - 102. člen ZZUOOP - COVID-19	4119	230401	3330-20-0027
3330	667210 - Dejavnost osnovnega šolstva	4133	190301	3311-11-0004	1.662.935,86	3330	211065 - Zaščitna oprema za zavode VIZ ter znanosti - 101. člen ZZUOOP - COVID-19	4133	230401	3330-20-0042
41012-29/2021/2, 07.05.2021					**488.843,09**					
3330	667210 - Dejavnost osnovnega šolstva	4133	190301	3311-11-0004	168.130,49	3330	211044 - Pokrivanje izpada plačil staršev za vrtce - 102. člen ZZUOOP - COVID-19	4119	230401	3330-20-0027
3330	667210 - Dejavnost osnovnega šolstva	4133	190301	3311-11-0004	320.712,60	3330	211097 - Pokrivanje omejenega obsega storitev dijaških domov - 28. člen ZIUPOPDVE - COVID-19	4119	230401	3330-21-0005
41012-33/2021/3, 27.05.2021					**128.340,11**					
3330	152710 - Regresirana prehrana učencev	4119	190801	3311-11-0016	128.340,11	3330	211060 - Topli obrok za učence in dijake - 132. člen ZIUOPDVE - COVID-19	4119	230401	3311-11-0016
41012-4/2021/2, 25.01.2021					**514.418,95**					
3330	863810 - Regresirana prehrana dijakov	4119	190801	3311-11-0019	514.418,95	3330	211060 - Topli obrok za učence in dijake - 132. člen ZIUOPDVE - COVID-19	4119	230401	3311-11-0016
41012-43/2021/3, 30.06.2021					**7.141,06**					
3330	152710 - Regresirana prehrana učencev	4119	190801	3311-11-0016	7.141,06	3330	211060 - Topli obrok za učence in dijake - 132. člen ZIUOPDVE - COVID-19	4119	230401	3311-11-0016
3330 Ministrstvo za izobraževanje, znanost in šport					**505,00**	**3331 Urad Republike Slovenije za mladino**				
41012-20/2021/3, 31.03.2021					**505,00**					
3330	667210 - Dejavnost osnovnega šolstva	4133	190301	3311-11-0004	505,00	3331	211273 - Dodatki po 123. členu ZIUOPDVE - COVID-19	4000	230401	3330-21-0001
3330 Ministrstvo za izobraževanje, znanost in šport					**14.900,00**	**3333 Inšpektorat Republike Slovenije za šolstvo in šport**				
41012-20/2021/3, 31.03.2021					**14.900,00**					
3330	667210 - Dejavnost osnovnega šolstva	4133	190301	3311-11-0004	14.900,00	3333	211274 - Dodatki po 123. členu ZIUOPDVE - COVID-19	4000	230401	3330-21-0001
3330 Ministrstvo za izobraževanje, znanost in šport					**27.370,00**	**3340 Ministrstvo za kulturo**				
41012-15/2021/3, 17.03.2021					**27.370,00**					
3330	160171 - Raziskovalno razvojna dejavnost	4120	050201	3330-19-0009	27.370,00	3340	180077 - Slovenska matica	4120	180304	3340-18-0013
3340 Ministrstvo za kulturo					**300.000,00**	**1511 Generalni sekretariat vlade**				
41012-24/2021/2, 15.04.2021					**300.000,00**					
3340	131080 - Investicije v kulturi	4323	180308	3340-16-0002	300.000,00	1511	9951 - Državne proslave	4020	010302	1511-17-0002
3340 Ministrstvo za kulturo					**26.666,00**	**1540 Urad Vlade RS za narodnosti**				
41012-4/2021/2, 25.01.2021					**26.666,00**					
3340	131116 - Kulturna dejavnost italijanske in madžarske narodne skupnosti	4133	180301	3340-18-0010	13.333,00	1540	131008 - Sofinanciranje RTV programov za narodni skupnosti in romsko skupnost	4133	180402	1516-11-0001
3340	131116 - Kulturna dejavnost italijanske in madžarske	4133	180301	3340-18-0010	13.333,00	1540	131009 - Sofinanciranje tednika Nepujsag	4323	180402	1540-18-0001

Dodatni kriteriji: Leto: 2021, Status: PK , PPK, Omejitve, ko odloča: 2, Datum sklepa: od 01.01.2021 do 30.06.2021, Iz na uporabnik (PU) množica elementov: 1524

Ureditev: Uporabnik PU, Oznaka sklepa, Datum

PU	Proračunska postavka	Konto	Podprogram	Šifra NRP	Znesek	PU	Proračunska postavka	Konto	Podprogram	Šifra NRP
1	2	3	4	5	6	7	8	9	10	11
	narodne skupnosti									
3340 Ministrstvo za kulturo					3.266.450,99	3340 Ministrstvo za kulturo				
41012-27/2021/3, 28.04.2021					26.334,83					
3340	131084 - Umetniški programi v javnih zavodih	4133	180308	3340-17-0011	26.334,83	3340	211275 - Dodatki po 123. členu ZIUOPDVE - COVID-19	4133	230401	3340-21-0003
41012-28/2021/3, 05.05.2021					1.193.279,00					
3340	131080 - Investicije v kulturi	4323	180308	3340-16-0002	487.018,00	3340	211164 - Plačilo prispevkov verskih uslužbencev 34. člen ZDUOP - COVID-19	4120	230401	3340-21-0005
3340	131080 - Investicije v kulturi	4323	180308	3340-16-0002	706.261,00	3340	211163 - Plačilo prispevkov verskih uslužbencev 107. člen ZIUPOPDVE - COVID -19	4120	230401	3340-21-0005
41012-38/2021/3, 03.06.2021					219.242,25					
3340	211163 - Plačilo prispevkov verskih uslužbencev 107. člen ZIUPOPDVE - COVID -19	4120	230401	3340-21-0005	219.242,25	3340	211164 - Plačilo prispevkov verskih uslužbencev 34. člen ZDUOP - COVID-19	4120	230401	3340-21-0005
41012-40/2021/3, 10.06.2021					1.827.594,91					
3340	131080 - Investicije v kulturi	4323	180308	3340-16-0002	19.380,00	3340	131095 - Spomeniki	4310	180201	3340-17-0018
3340	131080 - Investicije v kulturi	4323	180308	3340-16-0002	971.756,14	3340	131095 - Spomeniki	4314	180201	3340-17-0018
3340	131080 - Investicije v kulturi	4323	180308	3340-16-0002	753.744,04	3340	131095 - Spomeniki	4320	180201	3340-17-0018
3340	131080 - Investicije v kulturi	4323	180308	3340-16-0002	72.446,72	3340	131095 - Spomeniki	4313	180201	3340-17-0018
3340	131080 - Investicije v kulturi	4323	180308	3340-16-0002	10.268,01	3340	131095 - Spomeniki	4323	180201	3340-17-0018
4213 Višje sodišče v Ljubljani					500,00	4213 Višje sodišče v Ljubljani				
41012-7/2021/3, 11.02.2021					500,00					
4213	3381 - Materialni stroški	4020	090201	4111-20-0001	500,00	4213	200344 - Obvladovanje epidemije - COVID-19	4021	230401	4111-20-0001
4214 Višje sodišče v Mariboru					1.000,00	4214 Višje sodišče v Mariboru				
41012-9/2021/3, 24.02.2021					1.000,00					
4214	3382 - Materialni stroški	4021	090201	4111-20-0001	1.000,00	4214	200345 - Obvladovanje epidemije - COVID-19	4021	230401	4111-20-0001
4217 Okrožno sodišče v Kranju					2.000,00	4217 Okrožno sodišče v Kranju				
41012-38/2021/3, 03.06.2021					2.000,00					
4217	3399 - Materialni stroški	4024	090201	4111-20-0001	2.000,00	4217	200348 - Obvladovanje epidemije - COVID-19	4021	230401	4111-20-0001
4221 Okrožno sodišče v Novi Gorici					15.000,00	4221 Okrožno sodišče v Novi Gorici				
41012-7/2021/3, 11.02.2021					15.000,00					
4221	3403 - Materialni stroški	4020	090201	4111-20-0001	15.000,00	4221	200352 - Obvladovanje epidemije - COVID-19	4021	230401	4111-20-0001
4225 Okrožno sodišče v Slovenj Gradcu					2.000,00	4225 Okrožno sodišče v Slovenj Gradcu				
41012-23/2021/3, 15.04.2021					2.000,00					
4225	5670 - Materialni stroški	4025	090201	4111-20-0001	2.000,00	4225	200356 - Obvladovanje epidemije - COVID-19	4021	230401	4111-20-0001
4230 Okrajno sodišče v Ljubljani					10.000,00	4230 Okrajno sodišče v Ljubljani				
41012-11/2021/3, 04.03.2021					10.000,00					
4230	9911 - Materialni stroški	4025	090201	4111-20-0001	10.000,00	4230	200357 - Obvladovanje epidemije - COVID-19	4021	230401	4111-20-0001
5011 Višje delovno in socialno sodišče					825,00	5011 Višje delovno in socialno sodišče				
41012-2/2021/2, 25.01.2021					825,00					

Prerazporeditve po sklepih

PU	Proračunska postavka	Konto	Podprogram	Šifra NRP	Znesek	PU	Proračunska postavka	Konto	Podprogram	Šifra NRP
1	2	3	4	5	6	7	8	9	10	11
5011	4103 - Materialni stroški	4029	090201	4111-20-0001	825,00	5011	200359 - Obvladovanje epidemije - COVID-19	4207	230401	4111-17-0001
5012 Delovno sodišče v Celju					2.000,00	5012 Delovno sodišče v Celju				
41012-13/2021/4, 11.03.2021					2.000,00					
5012	4113 - Materialni stroški	4020	090201	4111-20-0001	2.000,00	5012	200360 - Obvladovanje epidemije - COVID-19	4021	230401	4111-20-0001
5013 Delovno sodišče v Kopru					900,00	5013 Delovno sodišče v Kopru				
41012-15/2021/3, 17.03.2021					900,00					
5013	4123 - Materialni stroški	4024	090201	4111-20-0001	900,00	5013	200361 - Obvladovanje epidemije - COVID-19	4021	230401	4111-20-0001
6201 Upravna enota Ajdovščina					1.000,00	6201 Upravna enota Ajdovščina				
41012-42/2021/3, 24.06.2021					200,00					
6201	2660 - Materialni stroški	4020	040301	3130-20-0001	200,00	6201	200420 - Obvladovanje epidemije - COVID-19	4020	230401	3130-20-0001
41012-8/2021/3, 17.02.2021					800,00					
6201	2660 - Materialni stroški	4020	040301	3130-20-0001	800,00	6201	200420 - Obvladovanje epidemije - COVID-19	4020	230401	3130-20-0001
6202 Upravna enota Brežice					2.000,00	6202 Upravna enota Brežice				
41012-42/2021/3, 24.06.2021					1.200,00					
6202	2661 - Materialni stroški	4020	040301	3130-20-0001	1.200,00	6202	200421 - Obvladovanje epidemije - COVID-19	4020	230401	3130-20-0001
41012-8/2021/3, 17.02.2021					800,00					
6202	2661 - Materialni stroški	4020	040301	3130-20-0001	800,00	6202	200421 - Obvladovanje epidemije - COVID-19	4020	230401	3130-20-0001
6203 Upravna enota Celje					5.000,00	6203 Upravna enota Celje				
41012-42/2021/3, 24.06.2021					1.000,00					
6203	2662 - Materialni stroški	4020	040301	3130-20-0001	1.000,00	6203	200422 - Obvladovanje epidemije - COVID-19	4020	230401	3130-20-0001
41012-8/2021/3, 17.02.2021					4.000,00					
6203	2662 - Materialni stroški	4020	040301	3130-20-0001	4.000,00	6203	200422 - Obvladovanje epidemije - COVID-19	4020	230401	3130-20-0001
6204 Upravna enota Cerknica					2.500,00	6204 Upravna enota Cerknica				
41012-42/2021/3, 24.06.2021					1.000,00					
6204	2663 - Materialni stroški	4020	040301	3130-20-0001	1.000,00	6204	200423 - Obvladovanje epidemije - COVID-19	4020	230401	3130-20-0001
41012-8/2021/3, 17.02.2021					1.500,00					
6204	2663 - Materialni stroški	4020	040301	3130-20-0001	1.500,00	6204	200423 - Obvladovanje epidemije - COVID-19	4020	230401	3130-20-0001
6205 Upravna enota Črnomelj					1.500,00	6205 Upravna enota Črnomelj				
41012-42/2021/3, 24.06.2021					480,00					
6205	2664 - Materialni stroški	4020	040301	3130-20-0001	480,00	6205	200424 - Obvladovanje epidemije - COVID-19	4020	230401	3130-20-0001
41012-8/2021/3, 17.02.2021					1.020,00					
6205	2664 - Materialni stroški	4020	040301	3130-20-0001	1.020,00	6205	200424 - Obvladovanje epidemije - COVID-19	4020	230401	3130-20-0001
6206 Upravna enota Domžale					2.000,00	6206 Upravna enota Domžale				
41012-42/2021/3, 24.06.2021					1.000,00					
6206	2668 - Materialni stroški	4020	040301	3130-20-0001	1.000,00	6206	200425 - Obvladovanje epidemije - COVID-19	4020	230401	3130-20-0001
41012-8/2021/3, 17.02.2021					1.000,00					
6206	2668 - Materialni stroški	4020	040301	3130-20-0001	1.000,00	6206	200425 - Obvladovanje epidemije - COVID-19	4020	230401	3130-20-0001
6207 Upravna enota Dravograd					400,00	6207 Upravna enota Dravograd				

Prerazporeditve po sklepih

PU	Proračunska postavka	Konto	Podprogram	Šifra NRP	Znesek	PU	Proračunska postavka	Konto	Podprogram	Šifra NRP
1	2	3	4	5	6	7	8	9	10	11
41012-8/2021/3, 17.02.2021					**400,00**					
6207	2669 - Materialni stroški	4020	040301	3130-20-0001	400,00	6207	200426 - Obvladovanje epidemije - COVID-19	4020	230401	3130-20-0001
6208 Upravna enota Gornja Radgona					**500,00**	**6208 Upravna enota Gornja Radgona**				
41012-8/2021/3, 17.02.2021					**500,00**					
6208	2671 - Materialni stroški	4020	040301	3130-20-0001	500,00	6208	200427 - Obvladovanje epidemije - COVID-19	4020	230401	3130-20-0001
6209 Upravna enota Grosuplje					**1.920,00**	**6209 Upravna enota Grosuplje**				
41012-42/2021/3, 24.06.2021					**920,00**					
6209	2672 - Materialni stroški	4020	040301	3130-20-0001	920,00	6209	200428 - Obvladovanje epidemije - COVID-19	4020	230401	3130-20-0001
41012-8/2021/3, 17.02.2021					**1.000,00**					
6209	2672 - Materialni stroški	4020	040301	3130-20-0001	1.000,00	6209	200428 - Obvladovanje epidemije - COVID-19	4020	230401	3130-20-0001
6210 Upravna enota Hrastnik					**750,00**	**6210 Upravna enota Hrastnik**				
41012-42/2021/3, 24.06.2021					**150,00**					
6210	2675 - Materialni stroški	4020	040301	3130-20-0001	150,00	6210	200429 - Obvladovanje epidemije - COVID-19	4020	230401	3130-20-0001
41012-8/2021/3, 17.02.2021					**600,00**					
6210	2675 - Materialni stroški	4020	040301	3130-20-0001	600,00	6210	200429 - Obvladovanje epidemije - COVID-19	4020	230401	3130-20-0001
6211 Upravna enota Idrija					**1.100,00**	**6211 Upravna enota Idrija**				
41012-8/2021/3, 17.02.2021					**1.100,00**					
6211	2679 - Materialni stroški	4020	040301	3130-20-0001	1.100,00	6211	200430 - Obvladovanje epidemije - COVID-19	4020	230401	3130-20-0001
6212 Upravna enota Ilirska Bistrica					**900,00**	**6212 Upravna enota Ilirska Bistrica**				
41012-8/2021/3, 17.02.2021					**900,00**					
6212	2682 - Materialni stroški	4020	040301	3130-20-0001	900,00	6212	200431 - Obvladovanje epidemije - COVID-19	4020	230401	3130-20-0001
6213 Upravna enota Izola					**1.000,00**	**6213 Upravna enota Izola**				
41012-42/2021/3, 24.06.2021					**200,00**					
6213	2684 - Materialni stroški	4020	040301	3130-20-0001	200,00	6213	200432 - Obvladovanje epidemije - COVID-19	4020	230401	3130-20-0001
41012-8/2021/3, 17.02.2021					**800,00**					
6213	2684 - Materialni stroški	4020	040301	3130-20-0001	800,00	6213	200432 - Obvladovanje epidemije - COVID-19	4020	230401	3130-20-0001
6214 Upravna enota Jesenice					**900,00**	**6214 Upravna enota Jesenice**				
41012-8/2021/3, 17.02.2021					**900,00**					
6214	2686 - Materialni stroški	4020	040301	3130-20-0001	900,00	6214	200433 - Obvladovanje epidemije - COVID-19	4020	230401	3130-20-0001
6215 Upravna enota Kamnik					**2.400,00**	**6215 Upravna enota Kamnik**				
41012-42/2021/3, 24.06.2021					**1.265,00**					
6215	2690 - Materialni stroški	4020	040301	3130-20-0001	1.265,00	6215	200434 - Obvladovanje epidemije - COVID-19	4020	230401	3130-20-0001
41012-8/2021/3, 17.02.2021					**1.135,00**					
6215	2690 - Materialni stroški	4020	040301	3130-20-0001	1.135,00	6215	200434 - Obvladovanje epidemije - COVID-19	4020	230401	3130-20-0001
6216 Upravna enota Kočevje					**1.500,00**	**6216 Upravna enota Kočevje**				
41012-42/2021/3, 24.06.2021					**300,00**					
6216	2692 - Materialni stroški	4020	040301	3130-20-0001	300,00	6216	200435 - Obvladovanje epidemije - COVID-19	4020	230401	3130-20-0001
41012-8/2021/3, 17.02.2021					**1.200,00**					

Prerazporeditve po sklepih

PU	Proračunska postavka	Konto	Podprogram	Šifra NRP	Znesek	PU	Proračunska postavka	Konto	Podprogram	Šifra NRP
1	2	3	4	5	6	7	8	9	10	11
6216	2692 - Materialni stroški	4020	040301	3130-20-0001	1.200,00	6216	200435 - Obvladovanje epidemije - COVID-19	4020	230401	3130-20-0001
6217 Upravna enota Koper					4.000,00	6217 Upravna enota Koper				
41012-42/2021/3, 24.06.2021					500,00					
6217	2695 - Materialni stroški	4020	040301	3130-20-0001	500,00	6217	200436 - Obvladovanje epidemije - COVID-19	4020	230401	3130-20-0001
41012-8/2021/3, 17.02.2021					3.500,00					
6217	2695 - Materialni stroški	4020	040301	3130-20-0001	3.500,00	6217	200436 - Obvladovanje epidemije - COVID-19	4020	230401	3130-20-0001
6218 Upravna enota Kranj					1.000,00	6218 Upravna enota Kranj				
41012-8/2021/3, 17.02.2021					1.000,00					
6218	2696 - Materialni stroški	4020	040301	3130-20-0001	1.000,00	6218	200437 - Obvladovanje epidemije - COVID-19	4020	230401	3130-20-0001
6219 Upravna enota Krško					3.900,00	6219 Upravna enota Krško				
41012-42/2021/3, 24.06.2021					1.680,00					
6219	2697 - Materialni stroški	4020	040301	3130-20-0001	1.680,00	6219	200438 - Obvladovanje epidemije - COVID-19	4020	230401	3130-20-0001
41012-8/2021/3, 17.02.2021					2.220,00					
6219	2697 - Materialni stroški	4020	040301	3130-20-0001	2.220,00	6219	200438 - Obvladovanje epidemije - COVID-19	4020	230401	3130-20-0001
6220 Upravna enota Laško					2.563,00	6220 Upravna enota Laško				
41012-8/2021/3, 17.02.2021					2.563,00					
6220	2699 - Materialni stroški	4020	040301	3130-20-0001	2.563,00	6220	200439 - Obvladovanje epidemije - COVID-19	4020	230401	3130-20-0001
6221 Upravna enota Lenart					800,00	6221 Upravna enota Lenart				
41012-42/2021/3, 24.06.2021					300,00					
6221	2700 - Materialni stroški	4020	040301	3130-20-0001	300,00	6221	200440 - Obvladovanje epidemije - COVID-19	4020	230401	3130-20-0001
41012-8/2021/3, 17.02.2021					500,00					
6221	2700 - Materialni stroški	4020	040301	3130-20-0001	500,00	6221	200440 - Obvladovanje epidemije - COVID-19	4020	230401	3130-20-0001
6222 Upravna enota Lendava					1.500,00	6222 Upravna enota Lendava				
41012-8/2021/3, 17.02.2021					1.500,00					
6222	2701 - Materialni stroški	4020	040301	3130-20-0001	1.500,00	6222	200441 - Obvladovanje epidemije - COVID-19	4020	230401	3130-20-0001
6223 Upravna enota Litija					1.000,00	6223 Upravna enota Litija				
41012-8/2021/3, 17.02.2021					1.000,00					
6223	2710 - Materialni stroški	4020	040301	3130-20-0001	1.000,00	6223	200442 - Obvladovanje epidemije - COVID-19	4020	230401	3130-20-0001
6224 Upravna enota Ljubljana					44.000,00	6224 Upravna enota Ljubljana				
41012-8/2021/3, 17.02.2021					44.000,00					
6224	2711 - Materialni stroški	4020	040301	3130-20-0001	44.000,00	6224	200443 - Obvladovanje epidemije - COVID-19	4020	230401	3130-20-0001
6225 Upravna enota Ljutomer					1.000,00	6225 Upravna enota Ljutomer				
41012-8/2021/3, 17.02.2021					1.000,00					
6225	2719 - Materialni stroški	4020	040301	3130-20-0001	1.000,00	6225	200444 - Obvladovanje epidemije - COVID-19	4020	230401	3130-20-0001
6226 Upravna enota Logatec					7.600,00	6226 Upravna enota Logatec				
41012-42/2021/3, 24.06.2021					3.100,00					
6226	2723 - Materialni stroški	4020	040301	3130-20-0001	3.100,00	6226	200445 - Obvladovanje epidemije - COVID-19	4020	230401	3130-20-0001
41012-8/2021/3, 17.02.2021					4.500,00					

PU	Proračunska postavka	Konto	Podprogram	Šifra NRP	Znesek	PU	Proračunska postavka	Konto	Podprogram	Šifra NRP
1	2	3	4	5	6	7	8	9	10	11
6226	2723 - Materialni stroški	4020	040301	3130-20-0001	4.500,00	6226	200445 - Obvladovanje epidemije - COVID-19	4020	230401	3130-20-0001
6227 Upravna enota Maribor					78.000,00	6227 Upravna enota Maribor				
41012-42/2021/3, 24.06.2021					38.000,00					
6227	2725 - Materialni stroški	4020	040301	3130-20-0001	38.000,00	6227	200446 - Obvladovanje epidemije - COVID-19	4020	230401	3130-20-0001
41012-8/2021/3, 17.02.2021					40.000,00					
6227	2725 - Materialni stroški	4020	040301	3130-20-0001	40.000,00	6227	200446 - Obvladovanje epidemije - COVID-19	4020	230401	3130-20-0001
6228 Upravna enota Metlika					2.200,00	6228 Upravna enota Metlika				
41012-42/2021/3, 24.06.2021					245,00					
6228	2727 - Materialni stroški	4020	040301	3130-20-0001	245,00	6228	200447 - Obvladovanje epidemije - COVID-19	4020	230401	3130-20-0001
41012-8/2021/3, 17.02.2021					1.955,00					
6228	2727 - Materialni stroški	4020	040301	3130-20-0001	1.955,00	6228	200447 - Obvladovanje epidemije - COVID-19	4020	230401	3130-20-0001
6229 Upravna enota Mozirje					1.000,00	6229 Upravna enota Mozirje				
41012-42/2021/3, 24.06.2021					499,00					
6229	2729 - Materialni stroški	4020	040301	3130-20-0001	499,00	6229	200448 - Obvladovanje epidemije - COVID-19	4020	230401	3130-20-0001
41012-8/2021/3, 17.02.2021					501,00					
6229	2729 - Materialni stroški	4020	040301	3130-20-0001	501,00	6229	200448 - Obvladovanje epidemije - COVID-19	4020	230401	3130-20-0001
6230 Upravna enota Murska Sobota					3.500,00	6230 Upravna enota Murska Sobota				
41012-8/2021/3, 17.02.2021					3.500,00					
6230	2731 - Materialni stroški	4020	040301	3130-20-0001	3.500,00	6230	200449 - Obvladovanje epidemije - COVID-19	4020	230401	3130-20-0001
6231 Upravna enota Nova Gorica					19.970,00	6231 Upravna enota Nova Gorica				
41012-42/2021/3, 24.06.2021					9.720,00					
6231	2734 - Materialni stroški	4020	040301	3130-20-0001	9.720,00	6231	200450 - Obvladovanje epidemije - COVID-19	4020	230401	3130-20-0001
41012-8/2021/3, 17.02.2021					10.250,00					
6231	2734 - Materialni stroški	4020	040301	3130-20-0001	10.250,00	6231	200450 - Obvladovanje epidemije - COVID-19	4020	230401	3130-20-0001
6232 Upravna enota Novo mesto					2.800,00	6232 Upravna enota Novo mesto				
41012-42/2021/3, 24.06.2021					510,00					
6232	2736 - Materialni stroški	4020	040301	3130-20-0001	510,00	6232	200451 - Obvladovanje epidemije - COVID-19	4020	230401	3130-20-0001
41012-8/2021/3, 17.02.2021					2.290,00					
6232	2736 - Materialni stroški	4020	040301	3130-20-0001	2.290,00	6232	200451 - Obvladovanje epidemije - COVID-19	4020	230401	3130-20-0001
6233 Upravna enota Ormož					1.500,00	6233 Upravna enota Ormož				
41012-42/2021/3, 24.06.2021					500,00					
6233	2740 - Materialni stroški	4020	040301	3130-20-0001	500,00	6233	200452 - Obvladovanje epidemije - COVID-19	4020	230401	3130-20-0001
41012-8/2021/3, 17.02.2021					1.000,00					
6233	2740 - Materialni stroški	4020	040301	3130-20-0001	1.000,00	6233	200452 - Obvladovanje epidemije - COVID-19	4020	230401	3130-20-0001
6234 Upravna enota Pesnica					1.500,00	6234 Upravna enota Pesnica				
41012-42/2021/3, 24.06.2021					300,00					
6234	2741 - Materialni stroški	4020	040301	3130-20-0001	300,00	6234	200453 - Obvladovanje epidemije - COVID-19	4020	230401	3130-20-0001
41012-8/2021/3, 17.02.2021					1.200,00					

Prerazporeditve po sklepih

Dodatni kriteriji: Leto: 2021, Status: PK , PPK, Omejitve, ko odloča: 2, Datum sklepa: od 01.01.2021 do 30.06.2021, Iz na uporabnik (PU) množica elementov: 1524

Ureditev: Uporabnik PU, Oznaka sklepa, Datum

PU	Proračunska postavka	Konto	Podprogram	Šifra NRP	Znesek	PU	Proračunska postavka	Konto	Podprogram	Šifra NRP
1	2	3	4	5	6	7	8	9	10	11
6234	2741 - Materialni stroški	4020	040301	3130-20-0001	1.200,00	6234	200453 - Obvladovanje epidemije - COVID-19	4020	230401	3130-20-0001
6235 Upravna enota Piran					600,00	6235 Upravna enota Piran				
41012-8/2021/3, 17.02.2021					600,00					
6235	2743 - Materialni stroški	4020	040301	3130-20-0001	600,00	6235	200454 - Obvladovanje epidemije - COVID-19	4020	230401	3130-20-0001
6236 Upravna enota Postojna					1.300,00	6236 Upravna enota Postojna				
41012-42/2021/3, 24.06.2021					1.069,00					
6236	2745 - Materialni stroški	4020	040301	3130-20-0001	1.069,00	6236	200455 - Obvladovanje epidemije - COVID-19	4020	230401	3130-20-0001
41012-8/2021/3, 17.02.2021					231,00					
6236	2745 - Materialni stroški	4020	040301	3130-20-0001	231,00	6236	200455 - Obvladovanje epidemije - COVID-19	4020	230401	3130-20-0001
6237 Upravna enota Ptuj					935,00	6237 Upravna enota Ptuj				
41012-8/2021/3, 17.02.2021					935,00					
6237	2746 - Materialni stroški	4020	040301	3130-20-0001	935,00	6237	200456 - Obvladovanje epidemije - COVID-19	4020	230401	3130-20-0001
6238 Upravna enota Radlje ob Dravi					1.200,00	6238 Upravna enota Radlje ob Dravi				
41012-42/2021/3, 24.06.2021					430,00					
6238	2748 - Materialni stroški	4020	040301	3130-20-0001	430,00	6238	200457 - Obvladovanje epidemije - COVID-19	4020	230401	3130-20-0001
41012-8/2021/3, 17.02.2021					770,00					
6238	2748 - Materialni stroški	4020	040301	3130-20-0001	770,00	6238	200457 - Obvladovanje epidemije - COVID-19	4020	230401	3130-20-0001
6239 Upravna enota Radovljica					1.800,00	6239 Upravna enota Radovljica				
41012-8/2021/3, 17.02.2021					1.800,00					
6239	2760 - Materialni stroški	4020	040301	3130-20-0001	1.800,00	6239	200458 - Obvladovanje epidemije - COVID-19	4020	230401	3130-20-0001
6240 Upravna enota Ravne na Koroškem					3.000,00	6240 Upravna enota Ravne na Koroškem				
41012-42/2021/3, 24.06.2021					2.000,00					
6240	2763 - Materialni stroški	4020	040301	3130-20-0001	2.000,00	6240	200459 - Obvladovanje epidemije - COVID-19	4020	230401	3130-20-0001
41012-8/2021/3, 17.02.2021					1.000,00					
6240	2763 - Materialni stroški	4020	040301	3130-20-0001	1.000,00	6240	200459 - Obvladovanje epidemije - COVID-19	4020	230401	3130-20-0001
6241 Upravna enota Ribnica					1.030,00	6241 Upravna enota Ribnica				
41012-8/2021/3, 17.02.2021					1.030,00					
6241	2775 - Materialni stroški	4020	040301	3130-20-0001	1.030,00	6241	200460 - Obvladovanje epidemije - COVID-19	4020	230401	3130-20-0001
6242 Upravna enota Ruše					2.000,00	6242 Upravna enota Ruše				
41012-42/2021/3, 24.06.2021					1.340,00					
6242	2779 - Materialni stroški	4020	040301	3130-20-0001	1.340,00	6242	200461 - Obvladovanje epidemije - COVID-19	4020	230401	3130-20-0001
41012-8/2021/3, 17.02.2021					660,00					
6242	2779 - Materialni stroški	4020	040301	3130-20-0001	660,00	6242	200461 - Obvladovanje epidemije - COVID-19	4020	230401	3130-20-0001
6243 Upravna enota Sevnica					1.230,00	6243 Upravna enota Sevnica				
41012-42/2021/3, 24.06.2021					130,00					
6243	2788 - Materialni stroški	4020	040301	3130-20-0001	130,00	6243	200462 - Obvladovanje epidemije - COVID-19	4020	230401	3130-20-0001
41012-8/2021/3, 17.02.2021					1.100,00					
6243	2788 - Materialni stroški	4020	040301	3130-20-0001	1.100,00	6243	200462 - Obvladovanje epidemije - COVID-19	4020	230401	3130-20-0001

Prerazporeditve po sklepih

Dodatni kriteriji: Leto: 2021, Status: PK , PPK, Omejitve, ko odloča: 2, Datum sklepa: od 01.01.2021 do 30.06.2021, Iz na uporabnik (PU) množica elementov: 1524

Ureditev: Uporabnik PU, Oznaka sklepa, Datum

PU	Proračunska postavka	Konto	Podprogram	Šifra NRP	Znesek	PU	Proračunska postavka	Konto	Podprogram	Šifra NRP
1	2	3	4	5	6	7	8	9	10	11
6244 Upravna enota Sežana					**3.500,00**	**6244 Upravna enota Sežana**				
41012-8/2021/3, 17.02.2021					**3.500,00**					
6244	2789 - Materialni stroški	4020	040301	3130-20-0001	3.500,00	6244	200463 - Obvladovanje epidemije - COVID-19	4020	230401	3130-20-0001
6245 Upravna enota Slovenj Gradec					**1.300,00**	**6245 Upravna enota Slovenj Gradec**				
41012-42/2021/3, 24.06.2021					**490,00**					
6245	2792 - Materialni stroški	4020	040301	3130-20-0001	490,00	6245	200464 - Obvladovanje epidemije - COVID-19	4020	230401	3130-20-0001
41012-8/2021/3, 17.02.2021					**810,00**					
6245	2792 - Materialni stroški	4020	040301	3130-20-0001	810,00	6245	200464 - Obvladovanje epidemije - COVID-19	4020	230401	3130-20-0001
6246 Upravna enota Slovenska Bistrica					**14.810,00**	**6246 Upravna enota Slovenska Bistrica**				
41012-42/2021/3, 24.06.2021					**5.510,00**					
6246	2793 - Materialni stroški	4020	040301	3130-20-0001	5.510,00	6246	200465 - Obvladovanje epidemije - COVID-19	4020	230401	3130-20-0001
41012-8/2021/3, 17.02.2021					**9.300,00**					
6246	2793 - Materialni stroški	4020	040301	3130-20-0001	9.300,00	6246	200465 - Obvladovanje epidemije - COVID-19	4020	230401	3130-20-0001
6247 Upravna enota Slovenske Konjice					**1.500,00**	**6247 Upravna enota Slovenske Konjice**				
41012-8/2021/3, 17.02.2021					**1.500,00**					
6247	2794 - Materialni stroški	4020	040301	3130-20-0001	1.500,00	6247	200466 - Obvladovanje epidemije - COVID-19	4020	230401	3130-20-0001
6248 Upravna enota Šentjur pri Celju					**1.000,00**	**6248 Upravna enota Šentjur pri Celju**				
41012-42/2021/3, 24.06.2021					**700,00**					
6248	2795 - Materialni stroški	4020	040301	3130-20-0001	700,00	6248	200467 - Obvladovanje epidemije - COVID-19	4020	230401	3130-20-0001
41012-8/2021/3, 17.02.2021					**300,00**					
6248	2795 - Materialni stroški	4020	040301	3130-20-0001	300,00	6248	200467 - Obvladovanje epidemije - COVID-19	4020	230401	3130-20-0001
6249 Upravna enota Škofja Loka					**1.300,00**	**6249 Upravna enota Škofja Loka**				
41012-42/2021/3, 24.06.2021					**100,00**					
6249	2796 - Materialni stroški	4020	040301	3130-20-0001	100,00	6249	200468 - Obvladovanje epidemije - COVID-19	4020	230401	3130-20-0001
41012-8/2021/3, 17.02.2021					**1.200,00**					
6249	2796 - Materialni stroški	4020	040301	3130-20-0001	1.200,00	6249	200468 - Obvladovanje epidemije - COVID-19	4020	230401	3130-20-0001
6250 Upravna enota Šmarje pri Jelšah					**1.600,00**	**6250 Upravna enota Šmarje pri Jelšah**				
41012-42/2021/3, 24.06.2021					**600,00**					
6250	2797 - Materialni stroški	4020	040301	3130-20-0001	600,00	6250	200469 - Obvladovanje epidemije - COVID-19	4020	230401	3130-20-0001
41012-8/2021/3, 17.02.2021					**1.000,00**					
6250	2797 - Materialni stroški	4020	040301	3130-20-0001	1.000,00	6250	200469 - Obvladovanje epidemije - COVID-19	4020	230401	3130-20-0001
6251 Upravna enota Tolmin					**9.000,00**	**6251 Upravna enota Tolmin**				
41012-42/2021/3, 24.06.2021					**1.300,00**					
6251	2798 - Materialni stroški	4020	040301	3130-20-0001	1.300,00	6251	200470 - Obvladovanje epidemije - COVID-19	4020	230401	3130-20-0001
41012-8/2021/3, 17.02.2021					**7.700,00**					
6251	2798 - Materialni stroški	4020	040301	3130-20-0001	7.700,00	6251	200470 - Obvladovanje epidemije - COVID-19	4020	230401	3130-20-0001
6252 Upravna enota Trbovlje					**1.400,00**	**6252 Upravna enota Trbovlje**				
41012-42/2021/3, 24.06.2021					**700,00**					

Dodatni kriteriji: Leto: 2021, Status: PK , PPK, Omejitve, ko odloča: 2, Datum sklepa: od 01.01.2021 do 30.06.2021, Iz na uporabnik (PU) množica elementov: 1524

Ureditev: Uporabnik PU, Oznaka sklepa, Datum

PU	Proračunska postavka	Konto	Podprogram	Šifra NRP	Znesek	PU	Proračunska postavka	Konto	Podprogram	Šifra NRP
1	2	3	4	5	6	7	8	9	10	11
6252	2799 - Materialni stroški	4020	040301	3130-20-0001	700,00	6252	200471 - Obvladovanje epidemije - COVID-19	4020	230401	3130-20-0001
41012-8/2021/3, 17.02.2021					**700,00**					
6252	2799 - Materialni stroški	4020	040301	3130-20-0001	700,00	6252	200471 - Obvladovanje epidemije - COVID-19	4020	230401	3130-20-0001
6253 Upravna enota Trebnje					**3.940,00**	**6253 Upravna enota Trebnje**				
41012-8/2021/3, 17.02.2021					**3.940,00**					
6253	2803 - Materialni stroški	4020	040301	3130-20-0001	3.940,00	6253	200472 - Obvladovanje epidemije - COVID-19	4020	230401	3130-20-0001
6254 Upravna enota Tržič					**2.200,00**	**6254 Upravna enota Tržič**				
41012-8/2021/3, 17.02.2021					**2.200,00**					
6254	2805 - Materialni stroški	4020	040301	3130-20-0001	2.200,00	6254	200473 - Obvladovanje epidemije - COVID-19	4020	230401	3130-20-0001
6255 Upravna enota Velenje					**1.700,00**	**6255 Upravna enota Velenje**				
41012-8/2021/3, 17.02.2021					**1.700,00**					
6255	2806 - Materialni stroški	4020	040301	3130-20-0001	1.700,00	6255	200474 - Obvladovanje epidemije - COVID-19	4020	230401	3130-20-0001
6256 Upravna enota Vrhnika					**7.000,00**	**6256 Upravna enota Vrhnika**				
41012-42/2021/3, 24.06.2021					**5.667,00**					
6256	2807 - Materialni stroški	4020	040301	3130-20-0001	5.667,00	6256	200475 - Obvladovanje epidemije - COVID-19	4020	230401	3130-20-0001
41012-8/2021/3, 17.02.2021					**1.333,00**					
6256	2807 - Materialni stroški	4020	040301	3130-20-0001	1.333,00	6256	200475 - Obvladovanje epidemije - COVID-19	4020	230401	3130-20-0001
6257 Upravna enota Zagorje ob Savi					**2.500,00**	**6257 Upravna enota Zagorje ob Savi**				
41012-8/2021/3, 17.02.2021					**2.500,00**					
6257	2808 - Materialni stroški	4020	040301	3130-20-0001	2.500,00	6257	200476 - Obvladovanje epidemije - COVID-19	4020	230401	3130-20-0001
6258 Upravna enota Žalec					**3.000,00**	**6258 Upravna enota Žalec**				
41012-42/2021/3, 24.06.2021					**1.600,00**					
6258	2809 - Materialni stroški	4020	040301	3130-20-0001	1.600,00	6258	200477 - Obvladovanje epidemije - COVID-19	4020	230401	3130-20-0001
41012-8/2021/3, 17.02.2021					**1.400,00**					
6258	2809 - Materialni stroški	4020	040301	3130-20-0001	1.400,00	6258	200477 - Obvladovanje epidemije - COVID-19	4020	230401	3130-20-0001
Skupaj					**2.210.356.149,39**					

Priloga 5.2:

PRERAZPOREDITVE PRAVIC PORABE PO SKLEPIH VLADE REPUBLIKE SLOVENIJE

(V OBDOBJU OD 1. 1. DO 30. 6. 2021)

- IZPISANO PO SKLEPIH VLADE

Prerazporeditve po sklepih

Dodatni kriteriji: Leto: 2021, Status: PK , PPK, Omejitve, ko odloča: 2, Datum sklepa: od 01.01.2021 do 30.06.2021, Iz na uporabnik (PU) množica elementov: 1524

Ureditev: Datum, oznaka sklepa, Uporabnik PU

PU	Proračunska postavka	Konto	Podprogram	Šifra NRP	Znesek	PU	Proračunska postavka	Konto	Podprogram	Šifra NRP
1	2	3	4	5	6	7	8	9	10	11
05.01.2021, 41012-1/2021/3					**3.379.000,00**					
1611 Ministrstvo za finance					**3.379.000,00**	**1511 Generalni sekretariat vlade**				
1611	7608 - Tekoča proračunska rezerva	4090	230101	1611-11-0032	3.379.000,00	1511	190101 - Protokolarni objekti Brdo - investicije	4205	010304	1511-17-0009
05.01.2021, 41012-116/2020/3					**228.368.696,64**					
1611 Ministrstvo za finance					**152.600.000,00**	**1620 Finančna uprava Republike Slovenije**				
1611	211013 - Rezerva za obvladovanje posledic COVID-19	4090	230401	1611-21-0002	600.000,00	1620	211047 - Izgubljeni dohodek 95. člen ZZUOOP - COVID-19	4112	230401	1620-20-0007
1611	211013 - Rezerva za obvladovanje posledic COVID-19	4090	230401	1611-21-0002	100.000.000,00	1620	211046 - Delno povračilo nekritih fiksnih stroškov 109. čl. ZIUOPDVE - COVID-19	4119	230401	1620-21-0001
1611	211013 - Rezerva za obvladovanje posledic COVID-19	4090	230401	1611-21-0002	52.000.000,00	1620	211045 - Izredna pomoč v obliki mesečnega temeljnega dohodka - 89. čl. ZZUOOP - COVID-19	4112	230401	1620-20-0006
1611 Ministrstvo za finance					**75.768.696,64**	**2611 Ministrstvo za delo, družino, socialne zadeve in enake možnosti**				
1611	211013 - Rezerva za obvladovanje posledic COVID-19	4090	230401	1611-21-0002	418.843,48	2611	211032 - Interventni ukrep povračila nadomestila plače-začasno čakanje na delo-26. čl. ZIUZEOP - COVID-19	4133	230401	2611-20-0303
1611	211013 - Rezerva za obvladovanje posledic COVID-19	4090	230401	1611-21-0002	73.645.635,74	2611	211032 - Interventni ukrep povračila nadomestila plače-začasno čakanje na delo-26. čl. ZIUZEOP - COVID-19	4102	230401	2611-20-0303
1611	211013 - Rezerva za obvladovanje posledic COVID-19	4090	230401	1611-21-0002	1.591.142,63	2611	211032 - Interventni ukrep povračila nadomestila plače-začasno čakanje na delo-26. čl. ZIUZEOP - COVID-19	4120	230401	2611-20-0303
1611	211013 - Rezerva za obvladovanje posledic COVID-19	4090	230401	1611-21-0002	113.074,79	2611	211032 - Interventni ukrep povračila nadomestila plače-začasno čakanje na delo-26. čl. ZIUZEOP - COVID-19	4135	230401	2611-20-0303
25.01.2021, 41012-2/2021/2					**62.279.633,57**					
1611 Ministrstvo za finance					**29.917.383,18**	**2611 Ministrstvo za delo, družino, socialne zadeve in enake možnosti**				
1611	211013 - Rezerva za obvladovanje posledic COVID-19	4090	230401	1611-21-0002	189.581,71	2611	211039 - Strateška zaloga varovalne opreme za izvajalce socialnega varstva 81. čl. ZZUOOP - COVID-19	4135	230401	2611-20-0505
1611	211013 - Rezerva za obvladovanje posledic COVID-19	4090	230401	1611-21-0002	784.949,44	2611	211039 - Strateška zaloga varovalne opreme za izvajalce socialnega varstva 81. čl. ZZUOOP - COVID-19	4133	230401	2611-20-0505
1611	211013 - Rezerva za obvladovanje posledic COVID-19	4090	230401	1611-21-0002	4.763.340,16	2611	211033 - Interventni ukrep povračila nadomestila plače-odrejena karantena-13. čl. ZIUPDV - COVID-19	4130	230401	2611-20-0303
1611	211013 - Rezerva za obvladovanje posledic COVID-19	4090	230401	1611-21-0002	3.671,84	2611	211033 - Interventni ukrep povračila nadomestila plače-odrejena karantena-13. čl. ZIUPDV - COVID-19	4136	230401	2611-20-0303
1611	211013 - Rezerva za obvladovanje posledic COVID-19	4090	230401	1611-21-0002	11.752.702,14	2611	211033 - Interventni ukrep povračila nadomestila plače-odrejena karantena-13. čl. ZIUPDV - COVID-19	4102	230401	2611-20-0303
1611	211013 - Rezerva za obvladovanje posledic COVID-19	4090	230401	1611-21-0002	193.356,74	2611	211032 - Interventni ukrep povračila nadomestila plače-začasno čakanje na delo-26. čl. ZIUZEOP - COVID-19	4133	230401	2611-20-0303
1611	211013 - Rezerva za obvladovanje posledic COVID-19	4090	230401	1611-21-0002	1.460.079,16	2611	211033 - Interventni ukrep povračila nadomestila plače-odrejena karantena-13. čl. ZIUPDV - COVID-19	4133	230401	2611-20-0303

PU	Proračunska postavka	Konto	Podprogram	Šifra NRP	Znesek	PU	Proračunska postavka	Konto	Podprogram	Šifra NRP
1	2	3	4	5	6	7	8	9	10	11
1611	211013 - Rezerva za obvladovanje posledic COVID-19	4090	230401	1611-21-0002	10.518.275,32	2611	211032 - Interventni ukrep povračila nadomestila plače-začasno čakanje na delo-26. čl. ZIUZEOP - COVID-19	4102	230401	2611-20-0303
1611	211013 - Rezerva za obvladovanje posledic COVID-19	4090	230401	1611-21-0002	3.528,08	2611	211033 - Interventni ukrep povračila nadomestila plače-odrejena karantena-13. čl. ZIUPDV - COVID-19	4135	230401	2611-20-0303
1611	211013 - Rezerva za obvladovanje posledic COVID-19	4090	230401	1611-21-0002	191.824,04	2611	211032 - Interventni ukrep povračila nadomestila plače-začasno čakanje na delo-26. čl. ZIUZEOP - COVID-19	4120	230401	2611-20-0303
1611	211013 - Rezerva za obvladovanje posledic COVID-19	4090	230401	1611-21-0002	6.237,44	2611	211033 - Interventni ukrep povračila nadomestila plače-odrejena karantena-13. čl. ZIUPDV - COVID-19	4120	230401	2611-20-0303
1611	211013 - Rezerva za obvladovanje posledic COVID-19	4090	230401	1611-21-0002	9.559,18	2611	211033 - Interventni ukrep povračila nadomestila plače-odrejena karantena-13. čl. ZIUPDV - COVID-19	4132	230401	2611-20-0303
1611	211013 - Rezerva za obvladovanje posledic COVID-19	4090	230401	1611-21-0002	15.665,40	2611	211032 - Interventni ukrep povračila nadomestila plače-začasno čakanje na delo-26. čl. ZIUZEOP - COVID-19	4135	230401	2611-20-0303
1611	211013 - Rezerva za obvladovanje posledic COVID-19	4090	230401	1611-21-0002	24.612,53	2611	211039 - Strateška zaloga varovalne opreme za izvajalce socialnega varstva 81. čl. ZZUOOP - COVID-19	4120	230401	2611-20-0505
1611 Ministrstvo za finance					**32.361.425,39**	**2711 Ministrstvo za zdravje**				
1611	211013 - Rezerva za obvladovanje posledic COVID-19	4090	230401	1611-21-0002	32.261.425,39	2711	211265 - Dodatki po 123. členu ZIUOPDVE - COVID-19	4133	230401	2711-21-0002
1611	211013 - Rezerva za obvladovanje posledic COVID-19	4090	230401	1611-21-0002	100.000,00	2711	211048 - Delovanje stalnega koordinacijskega telesa 42. čl. ZZUOOP - COVID-19	4029	230401	2711-20-0018
5011 Višje delovno in socialno sodišče					**825,00**	**5011 Višje delovno in socialno sodišče**				
5011	4103 - Materialni stroški	4029	090201	4111-20-0001	825,00	5011	200359 - Obvladovanje epidemije - COVID-19	4207	230401	4111-17-0001
25.01.2021, 41012-4/2021/2					**235.682.719,79**					
1611 Ministrstvo za finance					**60.636,05**	**1211 Državni zbor**				
1611	211013 - Rezerva za obvladovanje posledic COVID-19	4090	230401	1611-21-0002	60.636,05	1211	211202 - Dodatki po 123. členu ZIUOPDVE - COVID-19	4000	230401	1211-21-0001
1611 Ministrstvo za finance					**37.692.784,37**	**1611 Ministrstvo za finance**				
1611	211013 - Rezerva za obvladovanje posledic COVID-19	4090	230401	1611-21-0002	34.905.611,14	1611	211401 - Dodatki po 123. čl. ZIUOPDVE - občine - COVID-19	4133	230401	1611-21-0003
1611	211013 - Rezerva za obvladovanje posledic COVID-19	4090	230401	1611-21-0002	2.019.660,39	1611	211401 - Dodatki po 123. čl. ZIUOPDVE - občine - COVID-19	4130	230401	1611-21-0003
1611	211013 - Rezerva za obvladovanje posledic COVID-19	4090	230401	1611-21-0002	767.512,84	1611	211055 - Plačilo prispevkov za pokojn. in invalid. zavarovanje - 33. člen ZIUZEOP - COVID-19	4102	230401	1611-20-0020
1611 Ministrstvo za finance					**135.300.000,00**	**1620 Finančna uprava Republike Slovenije**				
1611	7608 - Tekoča proračunska rezerva	4090	230101	1611-11-0032	13.000.000,00	1620	211045 - Izredna pomoč v obliki mesečnega temeljnega dohodka - 89. čl. ZZUOOP - COVID-19	4112	230401	1620-20-0006
1611	211013 - Rezerva za obvladovanje posledic COVID-19	4090	230401	1611-21-0002	100.000.000,00	1620	211046 - Delno povračilo nekritih fiksnih stroškov 109. čl. ZIUOPDVE - COVID-19	4119	230401	1620-21-0001
1611	211013 - Rezerva za obvladovanje posledic COVID-19	4090	230401	1611-21-0002	1.800.000,00	1620	211047 - Izgubljeni dohodek 95. člen ZZUOOP -	4112	230401	1620-20-0007

PU	Proračunska postavka	Konto	Podprogram	Šifra NRP	Znesek	PU	Proračunska postavka	Konto	Podprogram	Šifra NRP
1	2	3	4	5	6	7	8	9	10	11
							COVID-19			
1611	211013 - Rezerva za obvladovanje posledic COVID-19	4090	230401	1611-21-0002	20.500.000,00	1620	211045 - Izredna pomoč v obliki mesečnega temeljnega dohodka - 89. čl. ZZUOOP - COVID-19	4112	230401	1620-20-0006
1611 Ministrstvo za finance					**15.645.190,89**	**2611 Ministrstvo za delo, družino, socialne zadeve in enake možnosti**				
1611	211013 - Rezerva za obvladovanje posledic COVID-19	4090	230401	1611-21-0002	2.871.060,17	2611	211402 - Dodatki po 123. čl. ZIUOPDVE - zasebni izvajalci - COVID-19	4135	230401	2611-21-0101
1611	211013 - Rezerva za obvladovanje posledic COVID-19	4090	230401	1611-21-0002	11.273.233,75	2611	211263 - Dodatki po 123. členu ZIUOPDVE - COVID-19	4133	230401	2611-21-0101
1611	211013 - Rezerva za obvladovanje posledic COVID-19	4090	230401	1611-21-0002	1.100.090,83	2611	211064 - Financiranje dodatnih kadrov v SVZ 36. čl. ZIUPDV - COVID-19	4133	230401	2611-20-0503
1611	211013 - Rezerva za obvladovanje posledic COVID-19	4090	230401	1611-21-0002	19.532,44	2611	211263 - Dodatki po 123. členu ZIUOPDVE - COVID-19	4000	230401	2611-21-0101
1611	211013 - Rezerva za obvladovanje posledic COVID-19	4090	230401	1611-21-0002	381.273,70	2611	211064 - Financiranje dodatnih kadrov v SVZ 36. čl. ZIUPDV - COVID-19	4135	230401	2611-20-0503
1611 Ministrstvo za finance					**17.410,00**	**2613 Inšpektorat RS za delo**				
1611	211013 - Rezerva za obvladovanje posledic COVID-19	4090	230401	1611-21-0002	17.410,00	2613	211264 - Dodatki po 123. členu ZIUOPDVE - COVID-19	4000	230401	2613-21-4000
1611 Ministrstvo za finance					**8.292.227,44**	**2711 Ministrstvo za zdravje**				
1611	211013 - Rezerva za obvladovanje posledic COVID-19	4090	230401	1611-21-0002	178.500,00	2711	211052 - Obvladovanje epidemije - COVID-19	4207	230401	2711-20-0001
1611	211013 - Rezerva za obvladovanje posledic COVID-19	4090	230401	1611-21-0002	8.018.799,39	2711	211051 - Izvajanje mikrobioloških preiskav 41. čl. ZZUOOP - COVID-19	4133	230401	2711-20-0019
1611	211013 - Rezerva za obvladovanje posledic COVID-19	4090	230401	1611-21-0002	18.944,39	2711	211049 - Dodatek pri delu s COVID 56. čl. ZZUOOP - COVID-19	4133	230401	2711-20-0026
1611	211013 - Rezerva za obvladovanje posledic COVID-19	4090	230401	1611-21-0002	9.857,33	2711	211053 - Povračila nadomestil obvez. zdrav. zavarovanja 56. čl. ZIUZEOP - COVID-19	4102	230401	2711-20-0011
1611	211013 - Rezerva za obvladovanje posledic COVID-19	4090	230401	1611-21-0002	66.126,33	2711	211052 - Obvladovanje epidemije - COVID-19	4029	230401	2711-20-0018
1611 Ministrstvo za finance					**20.354.669,86**	**3330 Ministrstvo za izobraževanje, znanost in šport**				
1611	170015 - Rezerva za stroške predsedovanja Svetu Evropske unije	4090	030104	1611-17-0004	46.915,00	3330	190137 - Predsedovanje Svetu Evropske unije	4003	030104	3330-19-0007
1611	211013 - Rezerva za obvladovanje posledic COVID-19	4090	230401	1611-21-0002	267.106,49	3330	211065 - Zaščitna oprema za zavode VIZ ter znanosti - 101. člen ZZUOOP - COVID-19	4133	230401	3330-20-0042
1611	211013 - Rezerva za obvladovanje posledic COVID-19	4090	230401	1611-21-0002	627.905,30	3330	211031 - Pokrivanje omejenega obsega storitev dijaških domov - 84. čl. ZIUOOPE - COVID-19	4119	230401	3330-20-0030
1611	211013 - Rezerva za obvladovanje posledic COVID-19	4090	230401	1611-21-0002	10.831.800,00	3330	211059 - Enkratni solidarnostni dodatek študentom visokih šol - 95. člen ZIUPOPDVE - COVID-19	4112	230401	3330-20-0015
1611	211013 - Rezerva za obvladovanje posledic COVID-19	4090	230401	1611-21-0002	1.470.300,00	3330	211058 - Enkratni solidarnostni dodatek študentom višjih šol - 95. člen ZIUPOPDVE - COVID-19	4112	230401	3330-20-0015
1611	211013 - Rezerva za obvladovanje posledic COVID-19	4090	230401	1611-21-0002	3.080,51	3330	211044 - Pokrivanje izpada plačil staršev za vrtce - 102. člen ZZUOOP - COVID-19	4119	230401	3330-20-0027
1611	211013 - Rezerva za obvladovanje posledic COVID-19	4090	230401	1611-21-0002	7.107.562,56	3330	211043 - Pokrivanje izpada plačil staršev za javne vrtce	4119	230401	3330-20-0027

Prerazporeditve po sklepih

PU	Proračunska postavka	Konto	Podprogram	Šifra NRP	Znesek	PU	Proračunska postavka	Konto	Podprogram	Šifra NRP
1	2	3	4	5	6	7	8	9	10	11
							- 126. člen ZIUOPDVE - COVID-19			
1611 Ministrstvo za finance					**44.270,00**	**4111 Vrhovno sodišče RS**				
1611	211013 - Rezerva za obvladovanje posledic COVID-19	4090	230401	1611-21-0002	44.270,00	4111	211336 - Dodatki po 123. členu ZIUOPDVE - COVID-19	4000	230401	4111-21-0001
1611 Ministrstvo za finance					**7.296,00**	**4211 Višje sodišče v Celju**				
1611	211013 - Rezerva za obvladovanje posledic COVID-19	4090	230401	1611-21-0002	7.296,00	4211	211338 - Dodatki po 123. členu ZIUOPDVE - COVID-19	4000	230401	4111-21-0001
1611 Ministrstvo za finance					**5.939,00**	**4212 Višje sodišče v Kopru**				
1611	211013 - Rezerva za obvladovanje posledic COVID-19	4090	230401	1611-21-0002	5.939,00	4212	211339 - Dodatki po 123. členu ZIUOPDVE - COVID-19	4000	230401	4111-21-0001
1611 Ministrstvo za finance					**16.095,00**	**4213 Višje sodišče v Ljubljani**				
1611	211013 - Rezerva za obvladovanje posledic COVID-19	4090	230401	1611-21-0002	16.095,00	4213	211340 - Dodatki po 123. členu ZIUOPDVE - COVID-19	4000	230401	4111-21-0001
1611 Ministrstvo za finance					**149.546,00**	**4215 Okrožno sodišče v Celju**				
1611	211013 - Rezerva za obvladovanje posledic COVID-19	4090	230401	1611-21-0002	149.546,00	4215	211342 - Dodatki po 123. členu ZIUOPDVE - COVID-19	4000	230401	4111-21-0001
1611 Ministrstvo za finance					**100.215,00**	**4216 Okrožno sodišče v Kopru**				
1611	211013 - Rezerva za obvladovanje posledic COVID-19	4090	230401	1611-21-0002	100.215,00	4216	211343 - Dodatki po 123. členu ZIUOPDVE - COVID-19	4000	230401	4111-21-0001
1611 Ministrstvo za finance					**80.719,00**	**4217 Okrožno sodišče v Kranju**				
1611	211013 - Rezerva za obvladovanje posledic COVID-19	4090	230401	1611-21-0002	80.719,00	4217	211344 - Dodatki po 123. členu ZIUOPDVE - COVID-19	4000	230401	4111-21-0001
1611 Ministrstvo za finance					**163.273,00**	**4218 Okrožno sodišče v Ljubljani**				
1611	211013 - Rezerva za obvladovanje posledic COVID-19	4090	230401	1611-21-0002	163.273,00	4218	211345 - Dodatki po 123. členu ZIUOPDVE - COVID-19	4000	230401	4111-21-0001
1611 Ministrstvo za finance					**105.797,00**	**4219 Okrožno sodišče v Mariboru**				
1611	211013 - Rezerva za obvladovanje posledic COVID-19	4090	230401	1611-21-0002	105.797,00	4219	211346 - Dodatki po 123. členu ZIUOPDVE - COVID-19	4000	230401	4111-21-0001
1611 Ministrstvo za finance					**99.378,00**	**4220 Okrožno sodišče v Murski Soboti**				
1611	211013 - Rezerva za obvladovanje posledic COVID-19	4090	230401	1611-21-0002	99.378,00	4220	211347 - Dodatki po 123. členu ZIUOPDVE - COVID-19	4000	230401	4111-21-0001
1611 Ministrstvo za finance					**56.655,00**	**4221 Okrožno sodišče v Novi Gorici**				
1611	211013 - Rezerva za obvladovanje posledic COVID-19	4090	230401	1611-21-0002	56.655,00	4221	211348 - Dodatki po 123. členu ZIUOPDVE - COVID-19	4000	230401	4111-21-0001
1611 Ministrstvo za finance					**66.101,00**	**4222 Okrožno sodišče v Novem mestu**				
1611	211013 - Rezerva za obvladovanje posledic COVID-19	4090	230401	1611-21-0002	66.101,00	4222	211349 - Dodatki po 123. členu ZIUOPDVE - COVID-19	4000	230401	4111-21-0001
1611 Ministrstvo za finance					**69.349,00**	**4223 Okrožno sodišče v Krškem**				
1611	211013 - Rezerva za obvladovanje posledic COVID-19	4090	230401	1611-21-0002	69.349,00	4223	211350 - Dodatki po 123. členu ZIUOPDVE - COVID-19	4000	230401	4111-21-0001
1611 Ministrstvo za finance					**46.694,00**	**4224 Okrožno sodišče na Ptuju**				
1611	211013 - Rezerva za obvladovanje posledic COVID-19	4090	230401	1611-21-0002	46.694,00	4224	211351 - Dodatki po 123. členu ZIUOPDVE - COVID-19	4000	230401	4111-21-0001
1611 Ministrstvo za finance					**28.315,00**	**4225 Okrožno sodišče v Slovenj Gradcu**				
1611	211013 - Rezerva za obvladovanje posledic COVID-19	4090	230401	1611-21-0002	28.315,00	4225	211352 - Dodatki po 123. členu ZIUOPDVE - COVID-19	4000	230401	4111-21-0001
1611 Ministrstvo za finance					**100.474,00**	**4230 Okrajno sodišče v Ljubljani**				
1611	211013 - Rezerva za obvladovanje posledic COVID-19	4090	230401	1611-21-0002	100.474,00	4230	211353 - Dodatki po 123. členu ZIUOPDVE - COVID-19	4000	230401	4111-21-0001
1611 Ministrstvo za finance					**10.687,00**	**4411 Vrhovno državno tožilstvo RS**				
1611	211013 - Rezerva za obvladovanje posledic COVID-19	4090	230401	1611-21-0002	10.687,00	4411	211354 - Dodatki po 123. členu ZIUOPDVE - COVID-19	4000	230401	4411-21-0002
1611 Ministrstvo za finance					**12.081,92**	**4416 Okrožno državno tožilstvo v Celju**				
1611	211013 - Rezerva za obvladovanje posledic COVID-19	4090	230401	1611-21-0002	12.081,92	4416	211355 - Dodatki po 123. členu ZIUOPDVE - COVID-19	4000	230401	4411-21-0002

Prerazporeditve po sklepih

Dodatni kriteriji: Leto: 2021, Status: PK , PPK, Omejitve, ko odloča: 2, Datum sklepa: od 01.01.2021 do 30.06.2021, Iz na uporabnik (PU) množica elementov: 1524

Ureditev: Datum, oznaka sklepa, Uporabnik PU

PU	Proračunska postavka	Konto	Podprogram	Šifra NRP	Znesek	PU	Proračunska postavka	Konto	Podprogram	Šifra NRP
1	2	3	4	5	6	7	8	9	10	11
1611 Ministrstvo za finance					**8.225,73**	**4417 Okrožno državno tožilstvo v Kopru**				
1611	211013 - Rezerva za obvladovanje posledic COVID-19	4090	230401	1611-21-0002	8.225,73	4417	211356 - Dodatki po 123. členu ZIUOPDVE - COVID-19	4000	230401	4411-21-0002
1611 Ministrstvo za finance					**2.982,11**	**4418 Okrožno državno tožilstvo v Kranju**				
1611	211013 - Rezerva za obvladovanje posledic COVID-19	4090	230401	1611-21-0002	2.982,11	4418	211357 - Dodatki po 123. členu ZIUOPDVE - COVID-19	4000	230401	4411-21-0002
1611 Ministrstvo za finance					**30.726,51**	**4419 Okrožno državno tožilstvo v Ljubljani**				
1611	211013 - Rezerva za obvladovanje posledic COVID-19	4090	230401	1611-21-0002	30.726,51	4419	211358 - Dodatki po 123. členu ZIUOPDVE - COVID-19	4000	230401	4411-21-0002
1611 Ministrstvo za finance					**922,44**	**4420 Okrožno državno tožilstvo v Mariboru**				
1611	211013 - Rezerva za obvladovanje posledic COVID-19	4090	230401	1611-21-0002	922,44	4420	211359 - Dodatki po 123. členu ZIUOPDVE - COVID-19	4000	230401	4411-21-0002
1611 Ministrstvo za finance					**9.332,01**	**4421 Okrožno državno tožilstvo v Murski Soboti**				
1611	211013 - Rezerva za obvladovanje posledic COVID-19	4090	230401	1611-21-0002	9.332,01	4421	211360 - Dodatki po 123. členu ZIUOPDVE - COVID-19	4000	230401	4411-21-0002
1611 Ministrstvo za finance					**5.315,01**	**4422 Okrožno državno tožilstvo v Novi Gorici**				
1611	211013 - Rezerva za obvladovanje posledic COVID-19	4090	230401	1611-21-0002	5.315,01	4422	211361 - Dodatki po 123. členu ZIUOPDVE - COVID-19	4000	230401	4411-21-0002
1611 Ministrstvo za finance					**6.902,00**	**4423 Okrožno državno tožilstvo v Novem mestu**				
1611	211013 - Rezerva za obvladovanje posledic COVID-19	4090	230401	1611-21-0002	6.902,00	4423	211362 - Dodatki po 123. členu ZIUOPDVE - COVID-19	4000	230401	4411-21-0002
1611 Ministrstvo za finance					**3.880,11**	**4424 Okrožno državno tožilstvo v Krškem**				
1611	211013 - Rezerva za obvladovanje posledic COVID-19	4090	230401	1611-21-0002	3.880,11	4424	211363 - Dodatki po 123. členu ZIUOPDVE - COVID-19	4000	230401	4411-21-0002
1611 Ministrstvo za finance					**7.063,41**	**4425 Okrožno državno tožilstvo na Ptuju**				
1611	211013 - Rezerva za obvladovanje posledic COVID-19	4090	230401	1611-21-0002	7.063,41	4425	211364 - Dodatki po 123. členu ZIUOPDVE - COVID-19	4000	230401	4411-21-0002
1611 Ministrstvo za finance					**4.098,62**	**4426 Okrožno državno tožilstvo v Slovenj Gradcu**				
1611	211013 - Rezerva za obvladovanje posledic COVID-19	4090	230401	1611-21-0002	4.098,62	4426	211365 - Dodatki po 123. členu ZIUOPDVE - COVID-19	4000	230401	4411-21-0002
1611 Ministrstvo za finance					**1.355,00**	**4427 Državnotožilski svet**				
1611	211013 - Rezerva za obvladovanje posledic COVID-19	4090	230401	1611-21-0002	1.355,00	4427	211366 - Dodatki po 123. členu ZIUOPDVE - COVID-19	4000	230401	4411-21-0002
1611 Ministrstvo za finance					**10.740,00**	**4428 Specializirano državno tožilstvo Republike Slovenije**				
1611	211013 - Rezerva za obvladovanje posledic COVID-19	4090	230401	1611-21-0002	10.740,00	4428	211367 - Dodatki po 123. členu ZIUOPDVE - COVID-19	4000	230401	4411-21-0002
1611 Ministrstvo za finance					**8.810,00**	**4611 Upravno sodišče Republike Slovenije**				
1611	211013 - Rezerva za obvladovanje posledic COVID-19	4090	230401	1611-21-0002	8.810,00	4611	211369 - Dodatki po 123. členu ZIUOPDVE - COVID-19	4000	230401	4111-21-0001
1611 Ministrstvo za finance					**5.403,00**	**5011 Višje delovno in socialno sodišče**				
1611	211013 - Rezerva za obvladovanje posledic COVID-19	4090	230401	1611-21-0002	5.403,00	5011	211370 - Dodatki po 123. členu ZIUOPDVE - COVID-19	4000	230401	4111-21-0001
1611 Ministrstvo za finance					**231,00**	**5012 Delovno sodišče v Celju**				
1611	211013 - Rezerva za obvladovanje posledic COVID-19	4090	230401	1611-21-0002	231,00	5012	211371 - Dodatki po 123. členu ZIUOPDVE - COVID-19	4000	230401	4111-21-0001
1611 Ministrstvo za finance					**936,00**	**5014 Delovno in socialno sodišče v Ljubljani**				
1611	211013 - Rezerva za obvladovanje posledic COVID-19	4090	230401	1611-21-0002	936,00	5014	211373 - Dodatki po 123. členu ZIUOPDVE - COVID-19	4000	230401	4111-21-0001
1611 Ministrstvo za finance					**7.450,00**	**5015 Delovno sodišče v Mariboru**				
1611	211013 - Rezerva za obvladovanje posledic COVID-19	4090	230401	1611-21-0002	7.450,00	5015	211374 - Dodatki po 123. členu ZIUOPDVE - COVID-19	4000	230401	4111-21-0001
1620 Finančna uprava Republike Slovenije					**16.500.000,00**	**1620 Finančna uprava Republike Slovenije**				
1620	200706 - Izplačila unovčenih turističnih bonov - 35. člen ZIUOOPE - COVID-19	4119	230401	1620-20-0004	16.500.000,00	1620	211045 - Izredna pomoč v obliki mesečnega temeljnega dohodka - 89. čl. ZZUOOP - COVID-19	4112	230401	1620-20-0006

Prerazporeditve po sklepih

PU	Proračunska postavka	Konto	Podprogram	Šifra NRP	Znesek	PU	Proračunska postavka	Konto	Podprogram	Šifra NRP
1	2	3	4	5	6	7	8	9	10	11
3130 Ministrstvo za javno upravo					**1.458,36**	**1611 Ministrstvo za finance**				
3130	153377 - Investicije, podpora in vzdrževanje informacijske infrastrukture lokalnih omrežij DO	4025	040101	3130-20-0015	1.458,36	1611	4600 - Tekoče vzdrževanje informacijskega sistema MF	4026	020101	1611-18-0002
3330 Ministrstvo za izobraževanje, znanost in šport					**514.418,95**	**3330 Ministrstvo za izobraževanje, znanost in šport**				
3330	863810 - Regresirana prehrana dijakov	4119	190801	3311-11-0019	514.418,95	3330	211060 - Topli obrok za učence in dijake - 132. člen ZIUOPDVE - COVID-19	4119	230401	3311-11-0016
3340 Ministrstvo za kulturo					**26.666,00**	**1540 Urad Vlade RS za narodnosti**				
3340	131116 - Kulturna dejavnost italijanske in madžarske narodne skupnosti	4133	180301	3340-18-0010	13.333,00	1540	131008 - Sofinanciranje RTV programov za narodni skupnosti in romsko skupnost	4133	180402	1516-11-0001
3340	131116 - Kulturna dejavnost italijanske in madžarske narodne skupnosti	4133	180301	3340-18-0010	13.333,00	1540	131009 - Sofinanciranje tednika Nepujsag	4323	180402	1540-18-0001
25.01.2021, 41012-5/2021/2					**49.581.411,79**					
1611 Ministrstvo za finance					**1.680.000,00**	**1620 Finančna uprava Republike Slovenije**				
1611	7608 - Tekoča proračunska rezerva	4090	230101	1611-11-0032	1.680.000,00	1620	211072 - Izplačilo mesečnega temeljnega dohodka za verske uslužbence 111. čl. ZIUPOPDVE - COVID-19	4112	230401	1620-21-0002
1611 Ministrstvo za finance					**22.616.784,76**	**2611 Ministrstvo za delo, družino, socialne zadeve in enake možnosti**				
1611	7610 - Obveznosti po sodnih odločbah	4029	090601	1611-18-0004	20.200.000,00	2611	211068 - Solidarnostni dodatek za otroke in povečan znesek DVD 93. čl. ZIUPOPDVE - COVID-19	4111	230401	2611-21-0401
1611	7610 - Obveznosti po sodnih odločbah	4029	090601	1611-18-0004	2.400.000,00	2611	211066 - Povečan znesek DNO 94. čl. ZIUPOPDVE - COVID-19	4111	230401	2611-21-0401
1611	211013 - Rezerva za obvladovanje posledic COVID-19	4090	230401	1611-21-0002	16.784,76	2611	211062 - Kritje izpada prihodkov zaradi nezasedenih kapacitet 83. čl. ZZUOOP - COVID-19	4135	230401	2611-20-0505
1611 Ministrstvo za finance					**20.144.231,27**	**2711 Ministrstvo za zdravje**				
1611	7608 - Tekoča proračunska rezerva	4090	230101	1611-11-0032	26.791,45	2711	211265 - Dodatki po 123. členu ZIUOPDVE - COVID-19	4136	230401	2711-21-0002
1611	7608 - Tekoča proračunska rezerva	4090	230101	1611-11-0032	18.498.032,76	2711	211265 - Dodatki po 123. členu ZIUOPDVE - COVID-19	4133	230401	2711-21-0002
1611	211013 - Rezerva za obvladovanje posledic COVID-19	4090	230401	1611-21-0002	1.619.070,64	2711	211403 - Dodatki po 123. čl. ZIUOPDVE - zasebni izvajalci - COVID-19	4135	230401	2711-21-0002
1611	211013 - Rezerva za obvladovanje posledic COVID-19	4090	230401	1611-21-0002	336,42	2711	211069 - Nadomestila prispevkov za zdrav. zavarovanje 38. čl. ZIUZEOP - COVID-19	4112	230401	2711-20-0010
1611 Ministrstvo za finance					**3.870.096,70**	**3330 Ministrstvo za izobraževanje, znanost in šport**				
1611	7608 - Tekoča proračunska rezerva	4090	230101	1611-11-0032	3.425.614,60	3330	211272 - Dodatki po 123. členu ZIUOPDVE - COVID-19	4133	230401	3330-21-0001
1611	7608 - Tekoča proračunska rezerva	4090	230101	1611-11-0032	34.617,71	3330	211272 - Dodatki po 123. členu ZIUOPDVE - COVID-19	4000	230401	3330-21-0001
1611	211013 - Rezerva za obvladovanje posledic COVID-19	4090	230401	1611-21-0002	409.864,39	3330	211404 - Dodatki po 123. čl. ZIUOPDVE - zasebni izvajalci - COVID-19	4135	230401	3330-21-0001
1611 Ministrstvo za finance					**716,53**	**3331 Urad Republike Slovenije za mladino**				
1611	7608 - Tekoča proračunska rezerva	4090	230101	1611-11-0032	716,53	3331	211273 - Dodatki po 123. členu ZIUOPDVE - COVID-19	4000	230401	3330-21-0001
1611 Ministrstvo za finance					**9.887,71**	**3333 Inšpektorat Republike Slovenije za šolstvo in šport**				

PU	Proračunska postavka	Konto	Podprogram	Šifra NRP	Znesek	PU	Proračunska postavka	Konto	Podprogram	Šifra NRP
1	2	3	4	5	6	7	8	9	10	11
1611	7608 - Tekoča proračunska rezerva	4090	230101	1611-11-0032	9.887,71	3333	211274 - Dodatki po 123. členu ZIUOPDVE - COVID-19	4000	230401	3330-21-0001
1611 Ministrstvo za finance					**1.259.694,82**	**3340 Ministrstvo za kulturo**				
1611	7608 - Tekoča proračunska rezerva	4090	230101	1611-11-0032	1.259.694,82	3340	211275 - Dodatki po 123. členu ZIUOPDVE - COVID-19	4133	230401	3340-21-0003
04.02.2021, 41012-6/2021/3					**2.715.800,74**					
1511 Generalni sekretariat vlade					**10.000,00**	**1540 Urad Vlade RS za narodnosti**				
1511	1607 - Materialni stroški	4020	010302	1511-17-0002	10.000,00	1540	131006 - Obveznosti do ustanov italijanske narodne skupnosti	4120	180402	1516-11-0001
1541 Služba Vlade Republike Slovenije za razvoj in evropsko kohezijsko poli					**47.538,19**	**1619 Urad RS za nadzor proračuna**				
1541	141001 - Plače	4000	140101	1541-14-0002	45.738,19	1619	1643 - Plače	4000	020306	1619-20-0002
1541	141002 - Materialni stroški	4020	140101	1541-14-0002	1.800,00	1619	1644 - Materialni stroški	4020	020306	1619-20-0002
1611 Ministrstvo za finance					**905.265,16**	**2330 Ministrstvo za kmetijstvo, gozdarstvo in prehrano**				
1611	7608 - Tekoča proračunska rezerva	4090	230101	1611-11-0032	8.228,75	2330	211249 - Dodatki po 123. členu ZIUOPDVE - COVID-19	4000	230401	2330-21-0002
1611	7608 - Tekoča proračunska rezerva	4090	230101	1611-11-0032	897.036,41	2330	211249 - Dodatki po 123. členu ZIUOPDVE - COVID-19	4133	230401	2330-21-0002
1611 Ministrstvo za finance					**195.588,39**	**2337 Uprava Republike Slovenije za varno hrano, veterinarstvo in varstvo ra**				
1611	7608 - Tekoča proračunska rezerva	4090	230101	1611-11-0032	195.588,39	2337	211252 - Dodatki po 123. členu ZIUOPDVE - COVID-19	4000	230401	2337-21-0001
1611 Ministrstvo za finance					**6.592,00**	**6201 Upravna enota Ajdovščina**				
1611	7608 - Tekoča proračunska rezerva	4090	230101	1611-11-0032	6.592,00	6201	211278 - Dodatki po 123. členu ZIUOPDVE - COVID-19	4000	230401	3130-21-0002
1611 Ministrstvo za finance					**7.292,00**	**6202 Upravna enota Brežice**				
1611	7608 - Tekoča proračunska rezerva	4090	230101	1611-11-0032	7.292,00	6202	211279 - Dodatki po 123. členu ZIUOPDVE - COVID-19	4000	230401	3130-21-0002
1611 Ministrstvo za finance					**12.004,00**	**6203 Upravna enota Celje**				
1611	7608 - Tekoča proračunska rezerva	4090	230101	1611-11-0032	12.004,00	6203	211280 - Dodatki po 123. členu ZIUOPDVE - COVID-19	4000	230401	3130-21-0002
1611 Ministrstvo za finance					**3.440,00**	**6204 Upravna enota Cerknica**				
1611	7608 - Tekoča proračunska rezerva	4090	230101	1611-11-0032	3.440,00	6204	211281 - Dodatki po 123. členu ZIUOPDVE - COVID-19	4000	230401	3130-21-0002
1611 Ministrstvo za finance					**9.988,00**	**6205 Upravna enota Črnomelj**				
1611	7608 - Tekoča proračunska rezerva	4090	230101	1611-11-0032	9.988,00	6205	211282 - Dodatki po 123. členu ZIUOPDVE - COVID-19	4000	230401	3130-21-0002
1611 Ministrstvo za finance					**10.161,00**	**6206 Upravna enota Domžale**				
1611	7608 - Tekoča proračunska rezerva	4090	230101	1611-11-0032	10.161,00	6206	211283 - Dodatki po 123. členu ZIUOPDVE - COVID-19	4000	230401	3130-21-0002
1611 Ministrstvo za finance					**1.239,00**	**6207 Upravna enota Dravograd**				
1611	7608 - Tekoča proračunska rezerva	4090	230101	1611-11-0032	1.239,00	6207	211284 - Dodatki po 123. členu ZIUOPDVE - COVID-19	4000	230401	3130-21-0002
1611 Ministrstvo za finance					**4.574,00**	**6208 Upravna enota Gornja Radgona**				
1611	7608 - Tekoča proračunska rezerva	4090	230101	1611-11-0032	4.574,00	6208	211285 - Dodatki po 123. členu ZIUOPDVE - COVID-19	4000	230401	3130-21-0002
1611 Ministrstvo za finance					**6.907,00**	**6209 Upravna enota Grosuplje**				
1611	7608 - Tekoča proračunska rezerva	4090	230101	1611-11-0032	6.907,00	6209	211286 - Dodatki po 123. členu ZIUOPDVE - COVID-19	4000	230401	3130-21-0002
1611 Ministrstvo za finance					**3.173,00**	**6210 Upravna enota Hrastnik**				
1611	7608 - Tekoča proračunska rezerva	4090	230101	1611-11-0032	3.173,00	6210	211287 - Dodatki po 123. členu ZIUOPDVE - COVID-19	4000	230401	3130-21-0002
1611 Ministrstvo za finance					**3.979,00**	**6211 Upravna enota Idrija**				
1611	7608 - Tekoča proračunska rezerva	4090	230101	1611-11-0032	3.979,00	6211	211288 - Dodatki po 123. členu ZIUOPDVE - COVID-19	4000	230401	3130-21-0002

Prerazporeditve po sklepih

Dodatni kriteriji: Leto: 2021, Status: PK , PPK, Omejitve, ko odloča: 2, Datum sklepa: od 01.01.2021 do 30.06.2021, Iz na uporabnik (PU) množica elementov: 1524

Ureditev: Datum, oznaka sklepa, Uporabnik PU

PU	Proračunska postavka	Konto	Podprogram	Šifra NRP	Znesek	PU	Proračunska postavka	Konto	Podprogram	Šifra NRP
1	2	3	4	5	6	7	8	9	10	11
1611 Ministrstvo za finance					**2.990,00**	**6212 Upravna enota Ilirska Bistrica**				
1611	7608 - Tekoča proračunska rezerva	4090	230101	1611-11-0032	2.990,00	6212	211289 - Dodatki po 123. členu ZIUOPDVE - COVID-19	4000	230401	3130-21-0002
1611 Ministrstvo za finance					**5.813,00**	**6213 Upravna enota Izola**				
1611	7608 - Tekoča proračunska rezerva	4090	230101	1611-11-0032	5.813,00	6213	211290 - Dodatki po 123. členu ZIUOPDVE - COVID-19	4000	230401	3130-21-0002
1611 Ministrstvo za finance					**7.032,00**	**6214 Upravna enota Jesenice**				
1611	7608 - Tekoča proračunska rezerva	4090	230101	1611-11-0032	7.032,00	6214	211291 - Dodatki po 123. členu ZIUOPDVE - COVID-19	4000	230401	3130-21-0002
1611 Ministrstvo za finance					**6.313,00**	**6215 Upravna enota Kamnik**				
1611	7608 - Tekoča proračunska rezerva	4090	230101	1611-11-0032	6.313,00	6215	211292 - Dodatki po 123. členu ZIUOPDVE - COVID-19	4000	230401	3130-21-0002
1611 Ministrstvo za finance					**6.924,00**	**6216 Upravna enota Kočevje**				
1611	7608 - Tekoča proračunska rezerva	4090	230101	1611-11-0032	6.924,00	6216	211293 - Dodatki po 123. členu ZIUOPDVE - COVID-19	4000	230401	3130-21-0002
1611 Ministrstvo za finance					**7.169,00**	**6217 Upravna enota Koper**				
1611	7608 - Tekoča proračunska rezerva	4090	230101	1611-11-0032	7.169,00	6217	211294 - Dodatki po 123. členu ZIUOPDVE - COVID-19	4000	230401	3130-21-0002
1611 Ministrstvo za finance					**12.363,00**	**6218 Upravna enota Kranj**				
1611	7608 - Tekoča proračunska rezerva	4090	230101	1611-11-0032	12.363,00	6218	211295 - Dodatki po 123. členu ZIUOPDVE - COVID-19	4000	230401	3130-21-0002
1611 Ministrstvo za finance					**7.590,00**	**6219 Upravna enota Krško**				
1611	7608 - Tekoča proračunska rezerva	4090	230101	1611-11-0032	7.590,00	6219	211296 - Dodatki po 123. členu ZIUOPDVE - COVID-19	4000	230401	3130-21-0002
1611 Ministrstvo za finance					**2.990,00**	**6220 Upravna enota Laško**				
1611	7608 - Tekoča proračunska rezerva	4090	230101	1611-11-0032	2.990,00	6220	211297 - Dodatki po 123. členu ZIUOPDVE - COVID-19	4000	230401	3130-21-0002
1611 Ministrstvo za finance					**4.487,00**	**6221 Upravna enota Lenart**				
1611	7608 - Tekoča proračunska rezerva	4090	230101	1611-11-0032	4.487,00	6221	211298 - Dodatki po 123. členu ZIUOPDVE - COVID-19	4000	230401	3130-21-0002
1611 Ministrstvo za finance					**7.525,00**	**6222 Upravna enota Lendava**				
1611	7608 - Tekoča proračunska rezerva	4090	230101	1611-11-0032	7.525,00	6222	211299 - Dodatki po 123. členu ZIUOPDVE - COVID-19	4000	230401	3130-21-0002
1611 Ministrstvo za finance					**6.801,00**	**6223 Upravna enota Litija**				
1611	7608 - Tekoča proračunska rezerva	4090	230101	1611-11-0032	6.801,00	6223	211300 - Dodatki po 123. členu ZIUOPDVE - COVID-19	4000	230401	3130-21-0002
1611 Ministrstvo za finance					**109.048,00**	**6224 Upravna enota Ljubljana**				
1611	7608 - Tekoča proračunska rezerva	4090	230101	1611-11-0032	109.048,00	6224	211301 - Dodatki po 123. členu ZIUOPDVE - COVID-19	4000	230401	3130-21-0002
1611 Ministrstvo za finance					**3.714,00**	**6225 Upravna enota Ljutomer**				
1611	7608 - Tekoča proračunska rezerva	4090	230101	1611-11-0032	3.714,00	6225	211302 - Dodatki po 123. členu ZIUOPDVE - COVID-19	4000	230401	3130-21-0002
1611 Ministrstvo za finance					**3.824,00**	**6226 Upravna enota Logatec**				
1611	7608 - Tekoča proračunska rezerva	4090	230101	1611-11-0032	3.824,00	6226	211303 - Dodatki po 123. členu ZIUOPDVE - COVID-19	4000	230401	3130-21-0002
1611 Ministrstvo za finance					**25.747,00**	**6227 Upravna enota Maribor**				
1611	7608 - Tekoča proračunska rezerva	4090	230101	1611-11-0032	25.747,00	6227	211304 - Dodatki po 123. členu ZIUOPDVE - COVID-19	4000	230401	3130-21-0002
1611 Ministrstvo za finance					**4.467,00**	**6228 Upravna enota Metlika**				
1611	7608 - Tekoča proračunska rezerva	4090	230101	1611-11-0032	4.467,00	6228	211305 - Dodatki po 123. členu ZIUOPDVE - COVID-19	4000	230401	3130-21-0002
1611 Ministrstvo za finance					**3.632,00**	**6229 Upravna enota Mozirje**				
1611	7608 - Tekoča proračunska rezerva	4090	230101	1611-11-0032	3.632,00	6229	211306 - Dodatki po 123. členu ZIUOPDVE - COVID-19	4000	230401	3130-21-0002
1611 Ministrstvo za finance					**9.072,00**	**6230 Upravna enota Murska Sobota**				

Prerazporeditve po sklepih

PU	Proračunska postavka	Konto	Podprogram	Šifra NRP	Znesek	PU	Proračunska postavka	Konto	Podprogram	Šifra NRP
1	2	3	4	5	6	7	8	9	10	11
1611	7608 - Tekoča proračunska rezerva	4090	230101	1611-11-0032	9.072,00	6230	211307 - Dodatki po 123. členu ZIUOPDVE - COVID-19	4000	230401	3130-21-0002
1611 Ministrstvo za finance					**13.190,00**	**6231 Upravna enota Nova Gorica**				
1611	7608 - Tekoča proračunska rezerva	4090	230101	1611-11-0032	13.190,00	6231	211308 - Dodatki po 123. členu ZIUOPDVE - COVID-19	4000	230401	3130-21-0002
1611 Ministrstvo za finance					**9.467,00**	**6232 Upravna enota Novo mesto**				
1611	7608 - Tekoča proračunska rezerva	4090	230101	1611-11-0032	9.467,00	6232	211309 - Dodatki po 123. členu ZIUOPDVE - COVID-19	4000	230401	3130-21-0002
1611 Ministrstvo za finance					**4.018,00**	**6233 Upravna enota Ormož**				
1611	7608 - Tekoča proračunska rezerva	4090	230101	1611-11-0032	4.018,00	6233	211310 - Dodatki po 123. členu ZIUOPDVE - COVID-19	4000	230401	3130-21-0002
1611 Ministrstvo za finance					**5.435,00**	**6234 Upravna enota Pesnica**				
1611	7608 - Tekoča proračunska rezerva	4090	230101	1611-11-0032	5.435,00	6234	211311 - Dodatki po 123. členu ZIUOPDVE - COVID-19	4000	230401	3130-21-0002
1611 Ministrstvo za finance					**4.193,00**	**6235 Upravna enota Piran**				
1611	7608 - Tekoča proračunska rezerva	4090	230101	1611-11-0032	4.193,00	6235	211312 - Dodatki po 123. členu ZIUOPDVE - COVID-19	4000	230401	3130-21-0002
1611 Ministrstvo za finance					**5.638,00**	**6236 Upravna enota Postojna**				
1611	7608 - Tekoča proračunska rezerva	4090	230101	1611-11-0032	5.638,00	6236	211313 - Dodatki po 123. členu ZIUOPDVE - COVID-19	4000	230401	3130-21-0002
1611 Ministrstvo za finance					**9.871,00**	**6237 Upravna enota Ptuj**				
1611	7608 - Tekoča proračunska rezerva	4090	230101	1611-11-0032	9.871,00	6237	211314 - Dodatki po 123. členu ZIUOPDVE - COVID-19	4000	230401	3130-21-0002
1611 Ministrstvo za finance					**4.319,00**	**6238 Upravna enota Radlje ob Dravi**				
1611	7608 - Tekoča proračunska rezerva	4090	230101	1611-11-0032	4.319,00	6238	211315 - Dodatki po 123. členu ZIUOPDVE - COVID-19	4000	230401	3130-21-0002
1611 Ministrstvo za finance					**2.594,00**	**6239 Upravna enota Radovljica**				
1611	7608 - Tekoča proračunska rezerva	4090	230101	1611-11-0032	2.594,00	6239	211316 - Dodatki po 123. členu ZIUOPDVE - COVID-19	4000	230401	3130-21-0002
1611 Ministrstvo za finance					**4.041,00**	**6240 Upravna enota Ravne na Koroškem**				
1611	7608 - Tekoča proračunska rezerva	4090	230101	1611-11-0032	4.041,00	6240	211317 - Dodatki po 123. členu ZIUOPDVE - COVID-19	4000	230401	3130-21-0002
1611 Ministrstvo za finance					**3.282,00**	**6241 Upravna enota Ribnica**				
1611	7608 - Tekoča proračunska rezerva	4090	230101	1611-11-0032	3.282,00	6241	211318 - Dodatki po 123. členu ZIUOPDVE - COVID-19	4000	230401	3130-21-0002
1611 Ministrstvo za finance					**4.492,00**	**6242 Upravna enota Ruše**				
1611	7608 - Tekoča proračunska rezerva	4090	230101	1611-11-0032	4.492,00	6242	211319 - Dodatki po 123. členu ZIUOPDVE - COVID-19	4000	230401	3130-21-0002
1611 Ministrstvo za finance					**8.136,00**	**6243 Upravna enota Sevnica**				
1611	7608 - Tekoča proračunska rezerva	4090	230101	1611-11-0032	8.136,00	6243	211320 - Dodatki po 123. členu ZIUOPDVE - COVID-19	4000	230401	3130-21-0002
1611 Ministrstvo za finance					**5.596,00**	**6244 Upravna enota Sežana**				
1611	7608 - Tekoča proračunska rezerva	4090	230101	1611-11-0032	5.596,00	6244	211321 - Dodatki po 123. členu ZIUOPDVE - COVID-19	4000	230401	3130-21-0002
1611 Ministrstvo za finance					**3.086,00**	**6245 Upravna enota Slovenj Gradec**				
1611	7608 - Tekoča proračunska rezerva	4090	230101	1611-11-0032	3.086,00	6245	211322 - Dodatki po 123. členu ZIUOPDVE - COVID-19	4000	230401	3130-21-0002
1611 Ministrstvo za finance					**5.516,00**	**6246 Upravna enota Slovenska Bistrica**				
1611	7608 - Tekoča proračunska rezerva	4090	230101	1611-11-0032	5.516,00	6246	211323 - Dodatki po 123. členu ZIUOPDVE - COVID-19	4000	230401	3130-21-0002
1611 Ministrstvo za finance					**4.771,00**	**6247 Upravna enota Slovenske Konjice**				
1611	7608 - Tekoča proračunska rezerva	4090	230101	1611-11-0032	4.771,00	6247	211324 - Dodatki po 123. členu ZIUOPDVE - COVID-19	4000	230401	3130-21-0002
1611 Ministrstvo za finance					**5.402,00**	**6248 Upravna enota Šentjur pri Celju**				
1611	7608 - Tekoča proračunska rezerva	4090	230101	1611-11-0032	5.402,00	6248	211325 - Dodatki po 123. členu ZIUOPDVE - COVID-19	4000	230401	3130-21-0002

Prerazporeditve po sklepih

Dodatni kriteriji: Leto: 2021, Status: PK , PPK, Omejitve, ko odloča: 2, Datum sklepa: od 01.01.2021 do 30.06.2021, Iz na uporabnik (PU) množica elementov: 1524

Ureditev: Datum, oznaka sklepa, Uporabnik PU

PU	Proračunska postavka	Konto	Podprogram	Šifra NRP	Znesek	PU	Proračunska postavka	Konto	Podprogram	Šifra NRP
1	2	3	4	5	6	7	8	9	10	11
1611 Ministrstvo za finance					**4.648,00**	**6249 Upravna enota Škofja Loka**				
1611	7608 - Tekoča proračunska rezerva	4090	230101	1611-11-0032	4.648,00	6249	211326 - Dodatki po 123. členu ZIUOPDVE - COVID-19	4000	230401	3130-21-0002
1611 Ministrstvo za finance					**4.302,00**	**6250 Upravna enota Šmarje pri Jelšah**				
1611	7608 - Tekoča proračunska rezerva	4090	230101	1611-11-0032	4.302,00	6250	211327 - Dodatki po 123. členu ZIUOPDVE - COVID-19	4000	230401	3130-21-0002
1611 Ministrstvo za finance					**6.963,00**	**6251 Upravna enota Tolmin**				
1611	7608 - Tekoča proračunska rezerva	4090	230101	1611-11-0032	6.963,00	6251	211328 - Dodatki po 123. členu ZIUOPDVE - COVID-19	4000	230401	3130-21-0002
1611 Ministrstvo za finance					**5.297,00**	**6252 Upravna enota Trbovlje**				
1611	7608 - Tekoča proračunska rezerva	4090	230101	1611-11-0032	5.297,00	6252	211329 - Dodatki po 123. členu ZIUOPDVE - COVID-19	4000	230401	3130-21-0002
1611 Ministrstvo za finance					**4.553,00**	**6253 Upravna enota Trebnje**				
1611	7608 - Tekoča proračunska rezerva	4090	230101	1611-11-0032	4.553,00	6253	211330 - Dodatki po 123. členu ZIUOPDVE - COVID-19	4000	230401	3130-21-0002
1611 Ministrstvo za finance					**6.123,00**	**6254 Upravna enota Tržič**				
1611	7608 - Tekoča proračunska rezerva	4090	230101	1611-11-0032	6.123,00	6254	211331 - Dodatki po 123. členu ZIUOPDVE - COVID-19	4000	230401	3130-21-0002
1611 Ministrstvo za finance					**6.299,00**	**6255 Upravna enota Velenje**				
1611	7608 - Tekoča proračunska rezerva	4090	230101	1611-11-0032	6.299,00	6255	211332 - Dodatki po 123. členu ZIUOPDVE - COVID-19	4000	230401	3130-21-0002
1611 Ministrstvo za finance					**5.040,00**	**6256 Upravna enota Vrhnika**				
1611	7608 - Tekoča proračunska rezerva	4090	230101	1611-11-0032	5.040,00	6256	211333 - Dodatki po 123. členu ZIUOPDVE - COVID-19	4000	230401	3130-21-0002
1611 Ministrstvo za finance					**6.933,00**	**6257 Upravna enota Zagorje ob Savi**				
1611	7608 - Tekoča proračunska rezerva	4090	230101	1611-11-0032	6.933,00	6257	211334 - Dodatki po 123. členu ZIUOPDVE - COVID-19	4000	230401	3130-21-0002
1611 Ministrstvo za finance					**7.775,00**	**6258 Upravna enota Žalec**				
1611	7608 - Tekoča proračunska rezerva	4090	230101	1611-11-0032	7.775,00	6258	211335 - Dodatki po 123. členu ZIUOPDVE - COVID-19	4000	230401	3130-21-0002
2030 Ministrstvo za pravosodje					**21.000,00**	**3130 Ministrstvo za javno upravo**				
2030	948810 - Informatizacija Vrhovnega državnega tožilstva in Državnega odvetništva	4025	090101	2030-17-0007	21.000,00	3130	153380 - Razvoj ter vzdrževanje in upravljanje skupne informacijske infrastrukture (strežniške in licenčne)	4202	040101	3130-17-0004
2030 Ministrstvo za pravosodje					**246.579,00**	**4514 Državno odvetništvo RS**				
2030	948810 - Informatizacija Vrhovnega državnega tožilstva in Državnega odvetništva	4202	090101	2030-17-0007	14.779,89	4514	3586 - Investicije in investicijsko vzdrževanje državnih organov	4207	090401	4514-21-0003
2030	948810 - Informatizacija Vrhovnega državnega tožilstva in Državnega odvetništva	4202	090101	2030-17-0007	1.319,79	4514	3586 - Investicije in investicijsko vzdrževanje državnih organov	4202	090401	4514-21-0003
2030	948810 - Informatizacija Vrhovnega državnega tožilstva in Državnega odvetništva	4020	090101	2030-17-0007	4.698,77	4514	3586 - Investicije in investicijsko vzdrževanje državnih organov	4207	090401	4514-21-0003
2030	948810 - Informatizacija Vrhovnega državnega tožilstva in Državnega odvetništva	4025	090101	2030-17-0007	9.655,21	4514	3586 - Investicije in investicijsko vzdrževanje državnih organov	4202	090401	4514-21-0003
2030	948810 - Informatizacija Vrhovnega državnega tožilstva in Državnega odvetništva	4207	090101	2030-17-0007	46.169,34	4514	3586 - Investicije in investicijsko vzdrževanje državnih organov	4207	090401	4514-21-0003
2030	948810 - Informatizacija Vrhovnega državnega tožilstva in Državnega odvetništva	4025	090101	2030-17-0007	169.956,00	4514	3586 - Investicije in investicijsko vzdrževanje državnih organov	4025	090401	4514-21-0003
2130 Ministrstvo za gospodarski razvoj in tehnologijo					**822.000,00**	**2130 Ministrstvo za gospodarski razvoj in tehnologijo**				

Prerazporeditve po sklepih

PU	Proračunska postavka	Konto	Podprogram	Šifra NRP	Znesek	PU	Proračunska postavka	Konto	Podprogram	Šifra NRP
1	2	3	4	5	6	7	8	9	10	11
2130	534310 - Spodbujanje investicij	4313	140401	2130-20-0002	822.000,00	2130	989110 - Dodatni ukrepi za problemska območja	4102	060301	1536-11-0022
11.02.2021, 41012-7/2021/3					**12.849.115,42**					
1511 Generalni sekretariat vlade					**381.781,55**	**1811 Ministrstvo za zunanje zadeve**				
1511	5820 - Predsedovanje Svetu Evropske unije - plače	4000	030104	1511-19-0001	381.781,55	1811	200620 - Predsedovanje Svetu Evropske Unije - SPSEU	4000	030104	1811-20-0011
1611 Ministrstvo za finance					**5.000,00**	**1611 Ministrstvo za finance**				
1611	3332 - Materialni stroški	4020	020101	1611-18-0002	5.000,00	1611	200301 - Materialni stroški - COVID-19	4021	230401	1611-18-0002
1611 Ministrstvo za finance					**5.804.993,70**	**2611 Ministrstvo za delo, družino, socialne zadeve in enake možnosti**				
1611	7608 - Tekoča proračunska rezerva	4090	230101	1611-11-0032	728.857,85	2611	211071 - Začasno denarno nadomestilo 97. čl. ZIUPOPDVE - COVID-19	4110	230401	2611-21-0300
1611	7608 - Tekoča proračunska rezerva	4090	230101	1611-11-0032	1.164,47	2611	211071 - Začasno denarno nadomestilo 97. čl. ZIUPOPDVE - COVID-19	4134	230401	2611-21-0300
1611	7608 - Tekoča proračunska rezerva	4090	230101	1611-11-0032	107.943,85	2611	211071 - Začasno denarno nadomestilo 97. čl. ZIUPOPDVE - COVID-19	4131	230401	2611-21-0300
1611	7608 - Tekoča proračunska rezerva	4090	230101	1611-11-0032	4.240,03	2611	211040 - Varovalna oprema za zaposlene v socialnem varstvu in dezinfekcija 82. čl. ZZUOOP - COVID-19	4120	230401	2611-20-0505
1611	7608 - Tekoča proračunska rezerva	4090	230101	1611-11-0032	3.128.226,75	2611	211040 - Varovalna oprema za zaposlene v socialnem varstvu in dezinfekcija 82. čl. ZZUOOP - COVID-19	4133	230401	2611-20-0505
1611	7608 - Tekoča proračunska rezerva	4090	230101	1611-11-0032	1.036.260,75	2611	211040 - Varovalna oprema za zaposlene v socialnem varstvu in dezinfekcija 82. čl. ZZUOOP - COVID-19	4135	230401	2611-20-0505
1611	211013 - Rezerva za obvladovanje posledic COVID-19	4090	230401	1611-21-0002	798.300,00	2611	211066 - Povečan znesek DNO 94. čl. ZIUPOPDVE - COVID-19	4111	230401	2611-21-0401
1611 Ministrstvo za finance					**698.804,72**	**2711 Ministrstvo za zdravje**				
1611	211013 - Rezerva za obvladovanje posledic COVID-19	4090	230401	1611-21-0002	76.130,72	2711	211049 - Dodatek pri delu s COVID 56. čl. ZZUOOP - COVID-19	4133	230401	2711-20-0026
1611	211013 - Rezerva za obvladovanje posledic COVID-19	4090	230401	1611-21-0002	622.674,00	2711	211050 - Cepljenje proti gripi 38. čl. ZZUOOP - COVID-19	4133	230401	2711-20-0027
1611 Ministrstvo za finance					**25.000,00**	**2715 Urad RS za kemikalije**				
1611	211013 - Rezerva za obvladovanje posledic COVID-19	4090	230401	1611-21-0002	25.000,00	2715	211083 - Zagotavljanje kemijske varnosti - COVID-19	4021	230401	2715-17-0001
1620 Finančna uprava Republike Slovenije					**467.387,00**	**1620 Finančna uprava Republike Slovenije**				
1620	141041 - Materialni stroški	4021	020501	1620-18-0001	30.000,00	1620	200309 - Materialni stroški - COVID-19	4021	230401	1620-18-0001
1620	141041 - Materialni stroški	4025	020501	1620-18-0003	17.387,00	1620	200309 - Materialni stroški - COVID-19	4025	230401	1620-18-0003
1620	141042 - Investicije in investicijsko vzdrževanje državnih organov	4207	020501	1620-18-0003	170.000,00	1620	200308 - Investicije in investicijsko vzdrževanje - COVID-19	4207	230401	1620-18-0003
1620	141042 - Investicije in investicijsko vzdrževanje državnih organov	4207	020501	1620-18-0002	250.000,00	1620	200308 - Investicije in investicijsko vzdrževanje - COVID-19	4207	230401	1620-18-0002
2430 Ministrstvo za infrastrukturo					**16.516,06**	**3130 Ministrstvo za javno upravo**				

Prerazporeditve po sklepih

PU	Proračunska postavka	Konto	Podprogram	Šifra NRP	Znesek	PU	Proračunska postavka	Konto	Podprogram	Šifra NRP
1	2	3	4	5	6	7	8	9	10	11
2430	289910 - Investicije in investicijsko vzdrževanje državnih organov	4207	130101	2430-17-0001	16.516,06	3130	153377 - Investicije, podpora in vzdrževanje informacijske infrastrukture lokalnih omrežij DO	4207	040101	3130-20-0015
2554 Inšpektorat Republike Slovenije za okolje in prostor					**6.480,00**	**3130 Ministrstvo za javno upravo**				
2554	153364 - Materialni stroški	4026	160103	2522-11-0002	6.480,00	3130	153376 - Investicije, podpora in vzdrževanje računalniške opreme DO	4202	040101	3130-20-0015
2711 Ministrstvo za zdravje					**5.427.652,39**	**2711 Ministrstvo za zdravje**				
2711	211019 - Osebna varovalna oprema COVID-19	4133	230401	2711-17-0001	5.182.105,50	2711	211051 - Izvajanje mikrobioloških preiskav 41. čl. ZZUOOP - COVID-19	4133	230401	2711-20-0019
2711	211019 - Osebna varovalna oprema COVID-19	4133	230401	2711-17-0001	245.546,89	2711	211049 - Dodatek pri delu s COVID 56. čl. ZZUOOP - COVID-19	4133	230401	2711-20-0026
4213 Višje sodišče v Ljubljani					**500,00**	**4213 Višje sodišče v Ljubljani**				
4213	3381 - Materialni stroški	4020	090201	4111-20-0001	500,00	4213	200344 - Obvladovanje epidemije - COVID-19	4021	230401	4111-20-0001
4221 Okrožno sodišče v Novi Gorici					**15.000,00**	**4221 Okrožno sodišče v Novi Gorici**				
4221	3403 - Materialni stroški	4020	090201	4111-20-0001	15.000,00	4221	200352 - Obvladovanje epidemije - COVID-19	4021	230401	4111-20-0001
17.02.2021, 41012-8/2021/3					**12.657.719,73**					
1611 Ministrstvo za finance					**105.000,00**	**1518 Urad vlade za komuniciranje**				
1611	211013 - Rezerva za obvladovanje posledic COVID-19	4090	230401	1611-21-0002	105.000,00	1518	211061 - Klicni center - študentsko delo - COVID-19	4029	230401	1518-11-0001
1611 Ministrstvo za finance					**67.090,55**	**1611 Ministrstvo za finance**				
1611	4600 - Tekoče vzdrževanje informacijskega sistema MF	4025	020101	1611-10-0001	40.000,00	1611	200301 - Materialni stroški - COVID-19	4025	230401	1611-10-0001
1611	211013 - Rezerva za obvladovanje posledic COVID-19	4090	230401	1611-21-0002	27.090,55	1611	211055 - Plačilo prispevkov za pokojn. in invalid. zavarovanje - 33. člen ZIUZEOP - COVID-19	4102	230401	1611-20-0020
1611 Ministrstvo za finance					**750.000,00**	**2430 Ministrstvo za infrastrukturo**				
1611	7608 - Tekoča proračunska rezerva	4090	230101	1611-11-0032	750.000,00	2430	211057 - Terminalne pristojbine za navigacijske službe - 72. člen ZIUPOPDVE - COVID-19	4135	230401	2411-11-0004
1611 Ministrstvo za finance					**3.705.457,66**	**2611 Ministrstvo za delo, družino, socialne zadeve in enake možnosti**				
1611	7608 - Tekoča proračunska rezerva	4090	230101	1611-11-0032	189,00	2611	211039 - Strateška zaloga varovalne opreme za izvajalce socialnega varstva 81. čl. ZZUOOP - COVID-19	4120	230401	2611-20-0505
1611	7608 - Tekoča proračunska rezerva	4090	230101	1611-11-0032	397.135,31	2611	211063 - Povračilo stroškov oskrbnine 84. čl. ZZUOOP - COVID-19	4119	230401	2611-20-0505
1611	7608 - Tekoča proračunska rezerva	4090	230101	1611-11-0032	163.636,71	2611	211039 - Strateška zaloga varovalne opreme za izvajalce socialnega varstva 81. čl. ZZUOOP - COVID-19	4135	230401	2611-20-0505
1611	7608 - Tekoča proračunska rezerva	4090	230101	1611-11-0032	165.522,71	2611	211039 - Strateška zaloga varovalne opreme za izvajalce socialnega varstva 81. čl. ZZUOOP - COVID-19	4133	230401	2611-20-0505
1611	7610 - Obveznosti po sodnih odločbah	4029	090601	1611-18-0004	2.133.622,80	2611	211062 - Kritje izpada prihodkov zaradi nezasedenih kapacitet 83. čl. ZZUOOP - COVID-19	4133	230401	2611-20-0505

Prerazporeditve po sklepih

PU	Proračunska postavka	Konto	Podprogram	Šifra NRP	Znesek	PU	Proračunska postavka	Konto	Podprogram	Šifra NRP
1	2	3	4	5	6	7	8	9	10	11
1611	7610 - Obveznosti po sodnih odločbah	4029	090601	1611-18-0004	25.544,43	2611	211062 - Kritje izpada prihodkov zaradi nezasedenih kapacitet 83. čl. ZZUOOP - COVID-19	4102	230401	2611-20-0505
1611	7610 - Obveznosti po sodnih odločbah	4029	090601	1611-18-0004	5.104,80	2611	211062 - Kritje izpada prihodkov zaradi nezasedenih kapacitet 83. čl. ZZUOOP - COVID-19	4112	230401	2611-20-0505
1611	7610 - Obveznosti po sodnih odločbah	4029	090601	1611-18-0004	787.724,42	2611	211062 - Kritje izpada prihodkov zaradi nezasedenih kapacitet 83. čl. ZZUOOP - COVID-19	4135	230401	2611-20-0505
1611	211013 - Rezerva za obvladovanje posledic COVID-19	4090	230401	1611-21-0002	26.977,48	2611	211040 - Varovalna oprema za zaposlene v socialnem varstvu in dezinfekcija 82. čl. ZZUOOP - COVID-19	4133	230401	2611-20-0505
1611 Ministrstvo za finance					**6.283.665,52**	**3330 Ministrstvo za izobraževanje, znanost in šport**				
1611	7608 - Tekoča proračunska rezerva	4090	230101	1611-11-0032	129,16	3330	211044 - Pokrivanje izpada plačil staršev za vrtce - 102. člen ZZUOOP - COVID-19	4119	230401	3330-20-0027
1611	7608 - Tekoča proračunska rezerva	4090	230101	1611-11-0032	5.842.208,58	3330	211043 - Pokrivanje izpada plačil staršev za javne vrtce - 126. člen ZIUOPDVE - COVID-19	4119	230401	3330-20-0027
1611	7608 - Tekoča proračunska rezerva	4090	230101	1611-11-0032	441.327,78	3330	211042 - Pokrivanje izpada plačil staršev za zasebne vrtce - 127. člen ZIUOPDVE - COVID-19	4119	230401	3330-20-0027
2611 Ministrstvo za delo, družino, socialne zadeve in enake možnosti					**1.559.163,00**	**2611 Ministrstvo za delo, družino, socialne zadeve in enake možnosti**				
2611	1826 - Transferi brezposelnim	4110	100701	2611-11-0083	1.559.163,00	2611	3551 - Spodbude za zaposlitev brezposelnih oseb	4102	100501	2611-16-0009
6201 Upravna enota Ajdovščina					**800,00**	**6201 Upravna enota Ajdovščina**				
6201	2660 - Materialni stroški	4020	040301	3130-20-0001	800,00	6201	200420 - Obvladovanje epidemije - COVID-19	4020	230401	3130-20-0001
6202 Upravna enota Brežice					**800,00**	**6202 Upravna enota Brežice**				
6202	2661 - Materialni stroški	4020	040301	3130-20-0001	800,00	6202	200421 - Obvladovanje epidemije - COVID-19	4020	230401	3130-20-0001
6203 Upravna enota Celje					**4.000,00**	**6203 Upravna enota Celje**				
6203	2662 - Materialni stroški	4020	040301	3130-20-0001	4.000,00	6203	200422 - Obvladovanje epidemije - COVID-19	4020	230401	3130-20-0001
6204 Upravna enota Cerknica					**1.500,00**	**6204 Upravna enota Cerknica**				
6204	2663 - Materialni stroški	4020	040301	3130-20-0001	1.500,00	6204	200423 - Obvladovanje epidemije - COVID-19	4020	230401	3130-20-0001
6205 Upravna enota Črnomelj					**1.020,00**	**6205 Upravna enota Črnomelj**				
6205	2664 - Materialni stroški	4020	040301	3130-20-0001	1.020,00	6205	200424 - Obvladovanje epidemije - COVID-19	4020	230401	3130-20-0001
6206 Upravna enota Domžale					**1.000,00**	**6206 Upravna enota Domžale**				
6206	2668 - Materialni stroški	4020	040301	3130-20-0001	1.000,00	6206	200425 - Obvladovanje epidemije - COVID-19	4020	230401	3130-20-0001
6207 Upravna enota Dravograd					**400,00**	**6207 Upravna enota Dravograd**				
6207	2669 - Materialni stroški	4020	040301	3130-20-0001	400,00	6207	200426 - Obvladovanje epidemije - COVID-19	4020	230401	3130-20-0001
6208 Upravna enota Gornja Radgona					**500,00**	**6208 Upravna enota Gornja Radgona**				
6208	2671 - Materialni stroški	4020	040301	3130-20-0001	500,00	6208	200427 - Obvladovanje epidemije - COVID-19	4020	230401	3130-20-0001
6209 Upravna enota Grosuplje					**1.000,00**	**6209 Upravna enota Grosuplje**				
6209	2672 - Materialni stroški	4020	040301	3130-20-0001	1.000,00	6209	200428 - Obvladovanje epidemije - COVID-19	4020	230401	3130-20-0001
6210 Upravna enota Hrastnik					**600,00**	**6210 Upravna enota Hrastnik**				
6210	2675 - Materialni stroški	4020	040301	3130-20-0001	600,00	6210	200429 - Obvladovanje epidemije - COVID-19	4020	230401	3130-20-0001

Prerazporeditve po sklepih

Dodatni kriteriji: Leto: 2021, Status: PK , PPK, Omejitve, ko odloča: 2, Datum sklepa: od 01.01.2021 do 30.06.2021, Iz na uporabnik (PU) množica elementov: 1524

Ureditev: Datum, oznaka sklepa, Uporabnik PU

PU	Proračunska postavka	Konto	Podprogram	Šifra NRP	Znesek	PU	Proračunska postavka	Konto	Podprogram	Šifra NRP
1	2	3	4	5	6	7	8	9	10	11
6211 Upravna enota Idrija					**1.100,00**	**6211 Upravna enota Idrija**				
6211	2679 - Materialni stroški	4020	040301	3130-20-0001	1.100,00	6211	200430 - Obvladovanje epidemije - COVID-19	4020	230401	3130-20-0001
6212 Upravna enota Ilirska Bistrica					**900,00**	**6212 Upravna enota Ilirska Bistrica**				
6212	2682 - Materialni stroški	4020	040301	3130-20-0001	900,00	6212	200431 - Obvladovanje epidemije - COVID-19	4020	230401	3130-20-0001
6213 Upravna enota Izola					**800,00**	**6213 Upravna enota Izola**				
6213	2684 - Materialni stroški	4020	040301	3130-20-0001	800,00	6213	200432 - Obvladovanje epidemije - COVID-19	4020	230401	3130-20-0001
6214 Upravna enota Jesenice					**900,00**	**6214 Upravna enota Jesenice**				
6214	2686 - Materialni stroški	4020	040301	3130-20-0001	900,00	6214	200433 - Obvladovanje epidemije - COVID-19	4020	230401	3130-20-0001
6215 Upravna enota Kamnik					**1.135,00**	**6215 Upravna enota Kamnik**				
6215	2690 - Materialni stroški	4020	040301	3130-20-0001	1.135,00	6215	200434 - Obvladovanje epidemije - COVID-19	4020	230401	3130-20-0001
6216 Upravna enota Kočevje					**1.200,00**	**6216 Upravna enota Kočevje**				
6216	2692 - Materialni stroški	4020	040301	3130-20-0001	1.200,00	6216	200435 - Obvladovanje epidemije - COVID-19	4020	230401	3130-20-0001
6217 Upravna enota Koper					**3.500,00**	**6217 Upravna enota Koper**				
6217	2695 - Materialni stroški	4020	040301	3130-20-0001	3.500,00	6217	200436 - Obvladovanje epidemije - COVID-19	4020	230401	3130-20-0001
6218 Upravna enota Kranj					**1.000,00**	**6218 Upravna enota Kranj**				
6218	2696 - Materialni stroški	4020	040301	3130-20-0001	1.000,00	6218	200437 - Obvladovanje epidemije - COVID-19	4020	230401	3130-20-0001
6219 Upravna enota Krško					**2.220,00**	**6219 Upravna enota Krško**				
6219	2697 - Materialni stroški	4020	040301	3130-20-0001	2.220,00	6219	200438 - Obvladovanje epidemije - COVID-19	4020	230401	3130-20-0001
6220 Upravna enota Laško					**2.563,00**	**6220 Upravna enota Laško**				
6220	2699 - Materialni stroški	4020	040301	3130-20-0001	2.563,00	6220	200439 - Obvladovanje epidemije - COVID-19	4020	230401	3130-20-0001
6221 Upravna enota Lenart					**500,00**	**6221 Upravna enota Lenart**				
6221	2700 - Materialni stroški	4020	040301	3130-20-0001	500,00	6221	200440 - Obvladovanje epidemije - COVID-19	4020	230401	3130-20-0001
6222 Upravna enota Lendava					**1.500,00**	**6222 Upravna enota Lendava**				
6222	2701 - Materialni stroški	4020	040301	3130-20-0001	1.500,00	6222	200441 - Obvladovanje epidemije - COVID-19	4020	230401	3130-20-0001
6223 Upravna enota Litija					**1.000,00**	**6223 Upravna enota Litija**				
6223	2710 - Materialni stroški	4020	040301	3130-20-0001	1.000,00	6223	200442 - Obvladovanje epidemije - COVID-19	4020	230401	3130-20-0001
6224 Upravna enota Ljubljana					**44.000,00**	**6224 Upravna enota Ljubljana**				
6224	2711 - Materialni stroški	4020	040301	3130-20-0001	44.000,00	6224	200443 - Obvladovanje epidemije - COVID-19	4020	230401	3130-20-0001
6225 Upravna enota Ljutomer					**1.000,00**	**6225 Upravna enota Ljutomer**				
6225	2719 - Materialni stroški	4020	040301	3130-20-0001	1.000,00	6225	200444 - Obvladovanje epidemije - COVID-19	4020	230401	3130-20-0001
6226 Upravna enota Logatec					**4.500,00**	**6226 Upravna enota Logatec**				
6226	2723 - Materialni stroški	4020	040301	3130-20-0001	4.500,00	6226	200445 - Obvladovanje epidemije - COVID-19	4020	230401	3130-20-0001
6227 Upravna enota Maribor					**40.000,00**	**6227 Upravna enota Maribor**				
6227	2725 - Materialni stroški	4020	040301	3130-20-0001	40.000,00	6227	200446 - Obvladovanje epidemije - COVID-19	4020	230401	3130-20-0001
6228 Upravna enota Metlika					**1.955,00**	**6228 Upravna enota Metlika**				
6228	2727 - Materialni stroški	4020	040301	3130-20-0001	1.955,00	6228	200447 - Obvladovanje epidemije - COVID-19	4020	230401	3130-20-0001
6229 Upravna enota Mozirje					**501,00**	**6229 Upravna enota Mozirje**				

Prerazporeditve po sklepih

PU	Proračunska postavka	Konto	Podprogram	Šifra NRP	Znesek	PU	Proračunska postavka	Konto	Podprogram	Šifra NRP
1	2	3	4	5	6	7	8	9	10	11
6229	2729 - Materialni stroški	4020	040301	3130-20-0001	501,00	6229	200448 - Obvladovanje epidemije - COVID-19	4020	230401	3130-20-0001
6230 Upravna enota Murska Sobota					**3.500,00**	**6230 Upravna enota Murska Sobota**				
6230	2731 - Materialni stroški	4020	040301	3130-20-0001	3.500,00	6230	200449 - Obvladovanje epidemije - COVID-19	4020	230401	3130-20-0001
6231 Upravna enota Nova Gorica					**10.250,00**	**6231 Upravna enota Nova Gorica**				
6231	2734 - Materialni stroški	4020	040301	3130-20-0001	10.250,00	6231	200450 - Obvladovanje epidemije - COVID-19	4020	230401	3130-20-0001
6232 Upravna enota Novo mesto					**2.290,00**	**6232 Upravna enota Novo mesto**				
6232	2736 - Materialni stroški	4020	040301	3130-20-0001	2.290,00	6232	200451 - Obvladovanje epidemije - COVID-19	4020	230401	3130-20-0001
6233 Upravna enota Ormož					**1.000,00**	**6233 Upravna enota Ormož**				
6233	2740 - Materialni stroški	4020	040301	3130-20-0001	1.000,00	6233	200452 - Obvladovanje epidemije - COVID-19	4020	230401	3130-20-0001
6234 Upravna enota Pesnica					**1.200,00**	**6234 Upravna enota Pesnica**				
6234	2741 - Materialni stroški	4020	040301	3130-20-0001	1.200,00	6234	200453 - Obvladovanje epidemije - COVID-19	4020	230401	3130-20-0001
6235 Upravna enota Piran					**600,00**	**6235 Upravna enota Piran**				
6235	2743 - Materialni stroški	4020	040301	3130-20-0001	600,00	6235	200454 - Obvladovanje epidemije - COVID-19	4020	230401	3130-20-0001
6236 Upravna enota Postojna					**231,00**	**6236 Upravna enota Postojna**				
6236	2745 - Materialni stroški	4020	040301	3130-20-0001	231,00	6236	200455 - Obvladovanje epidemije - COVID-19	4020	230401	3130-20-0001
6237 Upravna enota Ptuj					**935,00**	**6237 Upravna enota Ptuj**				
6237	2746 - Materialni stroški	4020	040301	3130-20-0001	935,00	6237	200456 - Obvladovanje epidemije - COVID-19	4020	230401	3130-20-0001
6238 Upravna enota Radlje ob Dravi					**770,00**	**6238 Upravna enota Radlje ob Dravi**				
6238	2748 - Materialni stroški	4020	040301	3130-20-0001	770,00	6238	200457 - Obvladovanje epidemije - COVID-19	4020	230401	3130-20-0001
6239 Upravna enota Radovljica					**1.800,00**	**6239 Upravna enota Radovljica**				
6239	2760 - Materialni stroški	4020	040301	3130-20-0001	1.800,00	6239	200458 - Obvladovanje epidemije - COVID-19	4020	230401	3130-20-0001
6240 Upravna enota Ravne na Koroškem					**1.000,00**	**6240 Upravna enota Ravne na Koroškem**				
6240	2763 - Materialni stroški	4020	040301	3130-20-0001	1.000,00	6240	200459 - Obvladovanje epidemije - COVID-19	4020	230401	3130-20-0001
6241 Upravna enota Ribnica					**1.030,00**	**6241 Upravna enota Ribnica**				
6241	2775 - Materialni stroški	4020	040301	3130-20-0001	1.030,00	6241	200460 - Obvladovanje epidemije - COVID-19	4020	230401	3130-20-0001
6242 Upravna enota Ruše					**660,00**	**6242 Upravna enota Ruše**				
6242	2779 - Materialni stroški	4020	040301	3130-20-0001	660,00	6242	200461 - Obvladovanje epidemije - COVID-19	4020	230401	3130-20-0001
6243 Upravna enota Sevnica					**1.100,00**	**6243 Upravna enota Sevnica**				
6243	2788 - Materialni stroški	4020	040301	3130-20-0001	1.100,00	6243	200462 - Obvladovanje epidemije - COVID-19	4020	230401	3130-20-0001
6244 Upravna enota Sežana					**3.500,00**	**6244 Upravna enota Sežana**				
6244	2789 - Materialni stroški	4020	040301	3130-20-0001	3.500,00	6244	200463 - Obvladovanje epidemije - COVID-19	4020	230401	3130-20-0001
6245 Upravna enota Slovenj Gradec					**810,00**	**6245 Upravna enota Slovenj Gradec**				
6245	2792 - Materialni stroški	4020	040301	3130-20-0001	810,00	6245	200464 - Obvladovanje epidemije - COVID-19	4020	230401	3130-20-0001
6246 Upravna enota Slovenska Bistrica					**9.300,00**	**6246 Upravna enota Slovenska Bistrica**				
6246	2793 - Materialni stroški	4020	040301	3130-20-0001	9.300,00	6246	200465 - Obvladovanje epidemije - COVID-19	4020	230401	3130-20-0001
6247 Upravna enota Slovenske Konjice					**1.500,00**	**6247 Upravna enota Slovenske Konjice**				
6247	2794 - Materialni stroški	4020	040301	3130-20-0001	1.500,00	6247	200466 - Obvladovanje epidemije - COVID-19	4020	230401	3130-20-0001

Dodatni kriteriji: Leto: 2021, Status: PK , PPK, Omejitve, ko odloča: 2, Datum sklepa: od 01.01.2021 do 30.06.2021, Iz na uporabnik (PU) množica elementov: 1524

Ureditev: Datum, oznaka sklepa, Uporabnik PU

PU	Proračunska postavka	Konto	Podprogram	Šifra NRP	Znesek	PU	Proračunska postavka	Konto	Podprogram	Šifra NRP
1	2	3	4	5	6	7	8	9	10	11
6248 Upravna enota Šentjur pri Celju					**300,00**	**6248 Upravna enota Šentjur pri Celju**				
6248	2795 - Materialni stroški	4020	040301	3130-20-0001	300,00	6248	200467 - Obvladovanje epidemije - COVID-19	4020	230401	3130-20-0001
6249 Upravna enota Škofja Loka					**1.200,00**	**6249 Upravna enota Škofja Loka**				
6249	2796 - Materialni stroški	4020	040301	3130-20-0001	1.200,00	6249	200468 - Obvladovanje epidemije - COVID-19	4020	230401	3130-20-0001
6250 Upravna enota Šmarje pri Jelšah					**1.000,00**	**6250 Upravna enota Šmarje pri Jelšah**				
6250	2797 - Materialni stroški	4020	040301	3130-20-0001	1.000,00	6250	200469 - Obvladovanje epidemije - COVID-19	4020	230401	3130-20-0001
6251 Upravna enota Tolmin					**7.700,00**	**6251 Upravna enota Tolmin**				
6251	2798 - Materialni stroški	4020	040301	3130-20-0001	7.700,00	6251	200470 - Obvladovanje epidemije - COVID-19	4020	230401	3130-20-0001
6252 Upravna enota Trbovlje					**700,00**	**6252 Upravna enota Trbovlje**				
6252	2799 - Materialni stroški	4020	040301	3130-20-0001	700,00	6252	200471 - Obvladovanje epidemije - COVID-19	4020	230401	3130-20-0001
6253 Upravna enota Trebnje					**3.940,00**	**6253 Upravna enota Trebnje**				
6253	2803 - Materialni stroški	4020	040301	3130-20-0001	3.940,00	6253	200472 - Obvladovanje epidemije - COVID-19	4020	230401	3130-20-0001
6254 Upravna enota Tržič					**2.200,00**	**6254 Upravna enota Tržič**				
6254	2805 - Materialni stroški	4020	040301	3130-20-0001	2.200,00	6254	200473 - Obvladovanje epidemije - COVID-19	4020	230401	3130-20-0001
6255 Upravna enota Velenje					**1.700,00**	**6255 Upravna enota Velenje**				
6255	2806 - Materialni stroški	4020	040301	3130-20-0001	1.700,00	6255	200474 - Obvladovanje epidemije - COVID-19	4020	230401	3130-20-0001
6256 Upravna enota Vrhnika					**1.333,00**	**6256 Upravna enota Vrhnika**				
6256	2807 - Materialni stroški	4020	040301	3130-20-0001	1.333,00	6256	200475 - Obvladovanje epidemije - COVID-19	4020	230401	3130-20-0001
6257 Upravna enota Zagorje ob Savi					**2.500,00**	**6257 Upravna enota Zagorje ob Savi**				
6257	2808 - Materialni stroški	4020	040301	3130-20-0001	2.500,00	6257	200476 - Obvladovanje epidemije - COVID-19	4020	230401	3130-20-0001
6258 Upravna enota Žalec					**1.400,00**	**6258 Upravna enota Žalec**				
6258	2809 - Materialni stroški	4020	040301	3130-20-0001	1.400,00	6258	200477 - Obvladovanje epidemije - COVID-19	4020	230401	3130-20-0001
24.02.2021, 41012-9/2021/3					**40.431.341,89**					
1611 Ministrstvo za finance					**3.440.000,00**	**1912 Uprava RS za zaščito in reševanje**				
1611	7608 - Tekoča proračunska rezerva	4090	230101	1611-11-0032	3.440.000,00	1912	211092 - Sofinanciranje prostovoljnih gasilskih društev 126. člen ZIUPDVE - COVID-19	4120	230401	1912-21-0003
1611 Ministrstvo za finance					**375.000,00**	**3330 Ministrstvo za izobraževanje, znanost in šport**				
1611	7608 - Tekoča proračunska rezerva	4090	230101	1611-11-0032	375.000,00	3330	211091 - Enkratni solidarnostni dodatek študentom, ki se izobražujejo v tujini - 61. čl. ZDUOP - COVID-19	4112	230401	3330-20-0015
1714 Policija					**3,03**	**1611 Ministrstvo za finance**				
1714	1056 - Oskrba, prehrana in prevozi tujcev	4020	080203	1714-17-0001	3,03	1611	7608 - Tekoča proračunska rezerva	4090	230101	1611-11-0032
2611 Ministrstvo za delo, družino, socialne zadeve in enake možnosti					**19.294.177,04**	**2611 Ministrstvo za delo, družino, socialne zadeve in enake možnosti**				
2611	1826 - Transferi brezposelnim	4110	100701	2611-11-0083	9.832,86	2611	211033 - Interventni ukrep povračila nadomestila plače-odrejena karantena-13. čl. ZIUPDV - COVID-19	4132	230401	2611-20-0303
2611	1826 - Transferi brezposelnim	4110	100701	2611-11-0083	554.698,78	2611	211033 - Interventni ukrep povračila nadomestila plače-odrejena karantena-13. čl. ZIUPDV - COVID-19	4133	230401	2611-20-0303
2611	1826 - Transferi brezposelnim	4110	100701	2611-11-0083	4.658.115,15	2611	211033 - Interventni ukrep povračila nadomestila plače-	4130	230401	2611-20-0303

PU	Proračunska postavka	Konto	Podprogram	Šifra NRP	Znesek	PU	Proračunska postavka	Konto	Podprogram	Šifra NRP
1	2	3	4	5	6	7	8	9	10	11
							odrejena karantena-13. čl. ZIUPDV - COVID-19			
2611	1826 - Transferi brezposelnim	4110	100701	2611-11-0083	1.018.893,66	2611	211064 - Financiranje dodatnih kadrov v SVZ 36. čl. ZIUPDV - COVID-19	4133	230401	2611-20-0503
2611	1826 - Transferi brezposelnim	4110	100701	2611-11-0083	22.814,46	2611	211041 - Zunanje namestitve uporabnikov 83. čl. ZZUOOP - COVID-19	4133	230401	2611-20-0505
2611	1826 - Transferi brezposelnim	4110	100701	2611-11-0083	5.008,95	2611	211033 - Interventni ukrep povračila nadomestila plače-odrejena karantena-13. čl. ZIUPDV - COVID-19	4135	230401	2611-20-0303
2611	1826 - Transferi brezposelnim	4110	100701	2611-11-0083	12.598.514,14	2611	211033 - Interventni ukrep povračila nadomestila plače-odrejena karantena-13. čl. ZIUPDV - COVID-19	4102	230401	2611-20-0303
2611	1826 - Transferi brezposelnim	4110	100701	2611-11-0083	412.683,32	2611	211064 - Financiranje dodatnih kadrov v SVZ 36. čl. ZIUPDV - COVID-19	4135	230401	2611-20-0503
2611	1826 - Transferi brezposelnim	4110	100701	2611-11-0083	3.985,16	2611	211033 - Interventni ukrep povračila nadomestila plače-odrejena karantena-13. čl. ZIUPDV - COVID-19	4136	230401	2611-20-0303
2611	1826 - Transferi brezposelnim	4110	100701	2611-11-0083	3.623,34	2611	211041 - Zunanje namestitve uporabnikov 83. čl. ZZUOOP - COVID-19	4135	230401	2611-20-0505
2611	1826 - Transferi brezposelnim	4110	100701	2611-11-0083	6.007,22	2611	211033 - Interventni ukrep povračila nadomestila plače-odrejena karantena-13. čl. ZIUPDV - COVID-19	4120	230401	2611-20-0303
2711 Ministrstvo za zdravje					**13.821.161,82**	**2711 Ministrstvo za zdravje**				
2711	211019 - Osebna varovalna oprema COVID-19	4133	230401	2711-17-0001	46.549,94	2711	200384 - Povračilo kratke bolniške odsotnosti 20. čl. ZZUOOP - COVID-19	4133	230401	2711-21-0026
2711	211019 - Osebna varovalna oprema COVID-19	4133	230401	2711-17-0001	102.954,70	2711	200491 - Cepljenje proti COVID-19 - 31. člen ZIUPOPDVE - COVID-19	4133	230401	2711-21-0025
2711	211019 - Osebna varovalna oprema COVID-19	4133	230401	2711-17-0001	13.250.432,91	2711	211084 - Zagotavljanje sredstev ZZZS 31. člen ZIUPOPDVE - COVID-19	4133	230401	2711-21-0025
2711	211019 - Osebna varovalna oprema COVID-19	4133	230401	2711-17-0001	344.740,54	2711	211088 - Izvajanje javne službe na NIJZ 38. čl. ZZUOOP - COVID-19	4133	230401	2711-17-0009
2711	211019 - Osebna varovalna oprema COVID-19	4133	230401	2711-17-0001	76.483,73	2711	211084 - Zagotavljanje sredstev ZZZS 31. člen ZIUPOPDVE - COVID-19	4135	230401	2711-21-0025
3330 Ministrstvo za izobraževanje, znanost in šport					**3.500.000,00**	**1611 Ministrstvo za finance**				
3330	211058 - Enkratni solidarnostni dodatek študentom višjih šol - 95. člen ZIUPOPDVE - COVID-19	4112	230401	3330-20-0015	500.000,00	1611	211013 - Rezerva za obvladovanje posledic COVID-19	4090	230401	1611-21-0002
3330	211059 - Enkratni solidarnostni dodatek študentom visokih šol - 95. člen ZIUPOPDVE - COVID-19	4112	230401	3330-20-0015	3.000.000,00	1611	211013 - Rezerva za obvladovanje posledic COVID-19	4090	230401	1611-21-0002
4214 Višje sodišče v Mariboru					**1.000,00**	**4214 Višje sodišče v Mariboru**				
4214	3382 - Materialni stroški	4021	090201	4111-20-0001	1.000,00	4214	200345 - Obvladovanje epidemije - COVID-19	4021	230401	4111-20-0001
04.03.2021, 41012-11/2021/3					**139.638.287,35**					
1211 Državni zbor					**2.287,66**	**1211 Državni zbor**				

Prerazporeditve po sklepih

PU	Proračunska postavka	Konto	Podprogram	Šifra NRP	Znesek	PU	Proračunska postavka	Konto	Podprogram	Šifra NRP
1	2	3	4	5	6	7	8	9	10	11
1211	211202 - Dodatki po 123. členu ZIUOPDVE - COVID-19	4000	230401	1211-21-0001	2.287,66	1211	1175 - Strokovna pomoč poslancem	4000	010103	1211-20-0001
1312 Računsko sodišče					**2.000,00**	**1312 Računsko sodišče**				
1312	5914 - Materialni stroški	4024	020301	1312-11-0001	800,00	1312	200482 - Obvladovanje epidemije - COVID-19	4021	230401	1312-11-0001
1312	5914 - Materialni stroški	4024	020301	1312-11-0001	1.200,00	1312	200482 - Obvladovanje epidemije - COVID-19	4020	230401	1312-11-0001
1611 Ministrstvo za finance					**20.093.290,01**	**1611 Ministrstvo za finance**				
1611	211013 - Rezerva za obvladovanje posledic COVID-19	4090	230401	1611-21-0002	558.803,36	1611	211401 - Dodatki po 123. čl. ZIUOPDVE - občine - COVID-19	4130	230401	1611-21-0003
1611	211013 - Rezerva za obvladovanje posledic COVID-19	4090	230401	1611-21-0002	19.534.089,04	1611	211401 - Dodatki po 123. čl. ZIUOPDVE - občine - COVID-19	4133	230401	1611-21-0003
1611	211013 - Rezerva za obvladovanje posledic COVID-19	4090	230401	1611-21-0002	397,61	1611	211056 - Plačilo prispevkov za pokojn. in invalid. zavarovanje - 38. člen ZIUZEOP - COVID-19	4112	230401	1611-20-0020
1611 Ministrstvo za finance					**780.500,00**	**1811 Ministrstvo za zunanje zadeve**				
1611	170015 - Rezerva za stroške predsedovanja Svetu Evropske unije	4090	030104	1611-17-0004	780.500,00	1811	5875 - Predsedovanje Svetu Evropske unije - materialni stroški	4026	030104	1811-19-0002
1611 Ministrstvo za finance					**8.088,54**	**2030 Ministrstvo za pravosodje**				
1611	170015 - Rezerva za stroške predsedovanja Svetu Evropske unije	4090	030104	1611-17-0004	8.088,54	2030	190109 - Predsedovanje Svetu Evropske unije	4003	030104	2030-19-0001
1611 Ministrstvo za finance					**87.030.000,00**	**2130 Ministrstvo za gospodarski razvoj in tehnologijo**				
1611	5848 - Povečanje kapitalskih naložb RS	4410	140603	1611-11-0002	87.030.000,00	2130	211075 - Povečanje namenskega premoženja Javnega sklada RS za spodbujanje podjetništva - 103. člen ZIUPOPDVE - COVID -19	4430	230401	2130-21-0050
1611 Ministrstvo za finance					**10.523.274,32**	**2611 Ministrstvo za delo, družino, socialne zadeve in enake možnosti**				
1611	211013 - Rezerva za obvladovanje posledic COVID-19	4090	230401	1611-21-0002	434.710,44	2611	211071 - Začasno denarno nadomestilo 97. čl. ZIUPOPDVE - COVID-19	4110	230401	2611-21-0300
1611	211013 - Rezerva za obvladovanje posledic COVID-19	4090	230401	1611-21-0002	7.867.291,27	2611	211263 - Dodatki po 123. členu ZIUOPDVE - COVID-19	4133	230401	2611-21-0101
1611	211013 - Rezerva za obvladovanje posledic COVID-19	4090	230401	1611-21-0002	16.665,19	2611	211263 - Dodatki po 123. členu ZIUOPDVE - COVID-19	4000	230401	2611-21-0101
1611	211013 - Rezerva za obvladovanje posledic COVID-19	4090	230401	1611-21-0002	694,51	2611	211071 - Začasno denarno nadomestilo 97. čl. ZIUPOPDVE - COVID-19	4134	230401	2611-21-0300
1611	211013 - Rezerva za obvladovanje posledic COVID-19	4090	230401	1611-21-0002	64.380,61	2611	211071 - Začasno denarno nadomestilo 97. čl. ZIUPOPDVE - COVID-19	4131	230401	2611-21-0300
1611	211013 - Rezerva za obvladovanje posledic COVID-19	4090	230401	1611-21-0002	68.000,00	2611	211070 - Financiranje dodatnih kadrov na ZRSZ 36. čl. ZIUPDV - COVID-19	4133	230401	2611-20-0305
1611	211013 - Rezerva za obvladovanje posledic COVID-19	4090	230401	1611-21-0002	2.071.532,30	2611	211402 - Dodatki po 123. čl. ZIUOPDVE - zasebni izvajalci - COVID-19	4135	230401	2611-21-0101
1611 Ministrstvo za finance					**21.148,00**	**2613 Inšpektorat RS za delo**				
1611	211013 - Rezerva za obvladovanje posledic COVID-19	4090	230401	1611-21-0002	21.148,00	2613	211264 - Dodatki po 123. členu ZIUOPDVE - COVID-19	4000	230401	2613-21-4000
1611 Ministrstvo za finance					**18.954.067,05**	**2711 Ministrstvo za zdravje**				

Dodatni kriteriji: Leto: 2021, Status: PK , PPK, Omejitve, ko odloča: 2, Datum sklepa: od 01.01.2021 do 30.06.2021, Iz na uporabnik (PU) množica elementov: 1524

Ureditev: Datum, oznaka sklepa, Uporabnik PU

PU	Proračunska postavka	Konto	Podprogram	Šifra NRP	Znesek	PU	Proračunska postavka	Konto	Podprogram	Šifra NRP
1	2	3	4	5	6	7	8	9	10	11
1611	211013 - Rezerva za obvladovanje posledic COVID-19	4090	230401	1611-21-0002	18.906.530,85	2711	211265 - Dodatki po 123. členu ZIUOPDVE - COVID-19	4133	230401	2711-21-0002
1611	211013 - Rezerva za obvladovanje posledic COVID-19	4090	230401	1611-21-0002	47.536,20	2711	211265 - Dodatki po 123. členu ZIUOPDVE - COVID-19	4000	230401	2711-21-0029
1611 Ministrstvo za finance					**109.921,58**	**2713 Zdravstveni inšpektorat RS**				
1611	211013 - Rezerva za obvladovanje posledic COVID-19	4090	230401	1611-21-0002	109.921,58	2713	211266 - Dodatki po 123. členu ZIUOPDVE - COVID-19	4000	230401	2711-21-0029
1611 Ministrstvo za finance					**4.517,65**	**2715 Urad RS za kemikalije**				
1611	211013 - Rezerva za obvladovanje posledic COVID-19	4090	230401	1611-21-0002	4.517,65	2715	211267 - Dodatki po 123. členu ZIUOPDVE - COVID-19	4000	230401	2711-21-0029
1611 Ministrstvo za finance					**1.011,50**	**2717 Uprava RS za varstvo pred sevanji**				
1611	211013 - Rezerva za obvladovanje posledic COVID-19	4090	230401	1611-21-0002	1.011,50	2717	211268 - Dodatki po 123. členu ZIUOPDVE - COVID-19	4000	230401	2711-21-0029
1611 Ministrstvo za finance					**372.000,00**	**3130 Ministrstvo za javno upravo**				
1611	170015 - Rezerva za stroške predsedovanja Svetu Evropske unije	4090	030104	1611-17-0004	300.000,00	3130	190136 - Predsedovanje Svetu Evropske unije	4029	030104	3130-19-0012
1611	170015 - Rezerva za stroške predsedovanja Svetu Evropske unije	4090	030104	1611-17-0004	72.000,00	3130	190136 - Predsedovanje Svetu Evropske unije	4003	030104	3130-19-0013
1912 Uprava RS za zaščito in reševanje					**184.167,98**	**1912 Uprava RS za zaščito in reševanje**				
1912	180027 - Razvojni projekti	4029	070302	1912-18-0001	45.293,98	1912	170232 - Projekti EU CZ - EU del	4202	070301	1912-19-0004
1912	180027 - Razvojni projekti	4021	070302	1912-18-0001	15.098,00	1912	170233 - Projekti EU CZ - slovenska udeležba	4202	070301	1912-19-0004
1912	180027 - Razvojni projekti	4021	070302	1912-18-0001	123.776,00	1912	170233 - Projekti EU CZ - slovenska udeležba	4201	070301	1912-20-0003
2133 Tržni inšpektorat Republike Slovenije					**53.520,00**	**3130 Ministrstvo za javno upravo**				
2133	187110 - Plače	4000	140208	2133-17-0002	53.520,00	3130	153371 - Plače	4000	040401	3130-15-0001
3330 Ministrstvo za izobraževanje, znanost in šport					**1.488.493,06**	**3330 Ministrstvo za izobraževanje, znanost in šport**				
3330	152710 - Regresirana prehrana učencev	4119	190801	3311-11-0016	489.534,00	3330	667210 - Dejavnost osnovnega šolstva	4133	190301	3311-11-0004
3330	152710 - Regresirana prehrana učencev	4119	190801	3311-11-0016	15.000,00	3330	863210 - Slovenski šolski muzej	4133	180201	3311-11-0028
3330	152710 - Regresirana prehrana učencev	4119	190801	3311-11-0016	532.098,06	3330	211060 - Topli obrok za učence in dijake - 132. člen ZIUOPDVE - COVID-19	4119	230401	3311-11-0016
3330	152710 - Regresirana prehrana učencev	4119	190801	3311-11-0016	142.016,00	3330	722910 - Dejavnost izobraževanja odraslih	4133	190601	3311-11-0012
3330	180073 - Projekti okvirnih programov EU-tuja donacija	4000	050202	3330-15-0018	200.000,00	3330	211125 - Sofinanciranje iz TP ELENA	4323	190401	3330-17-0006
3330	863810 - Regresirana prehrana dijakov	4119	190801	3311-11-0019	109.845,00	3330	722910 - Dejavnost izobraževanja odraslih	4133	190601	3311-11-0012
4230 Okrajno sodišče v Ljubljani					**10.000,00**	**4230 Okrajno sodišče v Ljubljani**				
4230	9911 - Materialni stroški	4025	090201	4111-20-0001	10.000,00	4230	200357 - Obvladovanje epidemije - COVID-19	4021	230401	4111-20-0001
09.03.2021, 41012-12/2021/3					**100.000,00**					
1611 Ministrstvo za finance					**100.000,00**	**2711 Ministrstvo za zdravje**				
1611	7608 - Tekoča proračunska rezerva	4090	230101	1611-11-0032	100.000,00	2711	211104 - Stroški izvajanja mrliško pregledne službe	4133	170102	2711-21-0042
09.03.2021, 41012-14/2021/3					**760.342,00**					
1611 Ministrstvo za finance					**760.342,00**	**1540 Urad Vlade RS za narodnosti**				
1611	7610 - Obveznosti po sodnih odločbah	4029	090601	1611-18-0004	760.342,00	1540	211102 - Sofinanciranje uresničevanja ustavnih pravic stalno naseljene romske skupnosti v občinah	4130	180402	1540-21-0001
11.03.2021, 41012-13/2021/4					**5.551.618,58**					

Prerazporeditve po sklepih

Dodatni kriteriji: Leto: 2021, Status: PK , PPK, Omejitve, ko odloča: 2, Datum sklepa: od 01.01.2021 do 30.06.2021, Iz na uporabnik (PU) množica elementov: 1524

Ureditev: Datum, oznaka sklepa, Uporabnik PU

PU	Proračunska postavka	Konto	Podprogram	Šifra NRP	Znesek	PU	Proračunska postavka	Konto	Podprogram	Šifra NRP
1	2	3	4	5	6	7	8	9	10	11
1522 Statistični urad Republike Slovenije					**69,36**	**1522 Statistični urad Republike Slovenije**				
1522	3357 - Materialni stroški	4021	020201	1522-11-0003	69,36	1522	200484 - Obvladovanje epidemije - COVID-19	4021	230401	1522-11-0003
1611 Ministrstvo za finance					**926.000,00**	**1620 Finančna uprava Republike Slovenije**				
1611	211013 - Rezerva za obvladovanje posledic COVID-19	4090	230401	1611-21-0002	644.000,00	1620	211072 - Izplačilo mesečnega temeljnega dohodka za verske uslužbence 111. čl. ZIUPOPDVE - COVID-19	4112	230401	1620-21-0002
1611	211013 - Rezerva za obvladovanje posledic COVID-19	4090	230401	1611-21-0002	282.000,00	1620	211047 - Izgubljeni dohodek 95. člen ZZUOOP - COVID-19	4112	230401	1620-20-0007
1611 Ministrstvo za finance					**11.460,00**	**2611 Ministrstvo za delo, družino, socialne zadeve in enake možnosti**				
1611	211013 - Rezerva za obvladovanje posledic COVID-19	4090	230401	1611-21-0002	11.460,00	2611	211082 - Enkratni solidarnostni dodatek za poklicne upokojence - 92. čl. ZIUPOPDVE - COVID-19	4112	230401	2611-21-0702
1611 Ministrstvo za finance					**3.720.028,27**	**2711 Ministrstvo za zdravje**				
1611	7610 - Obveznosti po sodnih odločbah	4029	090601	1611-18-0004	641.718,40	2711	211403 - Dodatki po 123. čl. ZIUOPDVE - zasebni izvajalci - COVID-19	4135	230401	2711-21-0002
1611	211013 - Rezerva za obvladovanje posledic COVID-19	4090	230401	1611-21-0002	3.078.309,87	2711	211403 - Dodatki po 123. čl. ZIUOPDVE - zasebni izvajalci - COVID-19	4135	230401	2711-21-0002
1611 Ministrstvo za finance					**57.461,89**	**3130 Ministrstvo za javno upravo**				
1611	211013 - Rezerva za obvladovanje posledic COVID-19	4090	230401	1611-21-0002	57.461,89	3130	211081 - Financiranje stroškov NVO za obvladovanje epidemije - COVID-19	4120	230401	3130-21-0003
1611 Ministrstvo za finance					**471.325,26**	**3330 Ministrstvo za izobraževanje, znanost in šport**				
1611	211013 - Rezerva za obvladovanje posledic COVID-19	4090	230401	1611-21-0002	471.325,26	3330	211065 - Zaščitna oprema za zavode VIZ ter znanosti - 101. člen ZZUOOP - COVID-19	4133	230401	3330-20-0042
2031 Uprava RS za izvrševanje kazenskih sankcij					**307.500,00**	**2031 Uprava RS za izvrševanje kazenskih sankcij**				
2031	450810 - Materialni stroški	4024	090501	2020-11-0002	12.648,00	2031	200326 - Obvladovanje epidemije - COVID-19	4020	230401	2020-11-0002
2031	450810 - Materialni stroški	4020	090501	2020-11-0002	126.000,00	2031	200326 - Obvladovanje epidemije - COVID-19	4020	230401	2020-11-0002
2031	450810 - Materialni stroški	4022	090501	2020-11-0002	13.404,00	2031	200326 - Obvladovanje epidemije - COVID-19	4020	230401	2020-11-0002
2031	450810 - Materialni stroški	4025	090501	2020-11-0002	75.368,00	2031	200326 - Obvladovanje epidemije - COVID-19	4020	230401	2020-11-0002
2031	450810 - Materialni stroški	4023	090501	2020-11-0002	39.127,00	2031	200326 - Obvladovanje epidemije - COVID-19	4020	230401	2020-11-0002
2031	450810 - Materialni stroški	4026	090501	2020-11-0002	4.453,00	2031	200326 - Obvladovanje epidemije - COVID-19	4021	230401	2020-11-0002
2031	450810 - Materialni stroški	4029	090501	2020-11-0002	5.000,00	2031	200326 - Obvladovanje epidemije - COVID-19	4021	230401	2020-11-0002
2031	450810 - Materialni stroški	4021	090501	2020-11-0002	31.500,00	2031	200326 - Obvladovanje epidemije - COVID-19	4021	230401	2020-11-0002
2711 Ministrstvo za zdravje					**55.773,80**	**2711 Ministrstvo za zdravje**				
2711	211019 - Osebna varovalna oprema COVID-19	4133	230401	2711-17-0001	55.773,80	2711	200491 - Cepljenje proti COVID-19 - 31. člen ZIUPOPDVE - COVID-19	4202	230401	2711-21-0028
5012 Delovno sodišče v Celju					**2.000,00**	**5012 Delovno sodišče v Celju**				
5012	4113 - Materialni stroški	4020	090201	4111-20-0001	2.000,00	5012	200360 - Obvladovanje epidemije - COVID-19	4021	230401	4111-20-0001
17.03.2021, 41012-15/2021/3					**111.904.644,10**					
1315 Komisija za preprečevanje korupcije					**45.000,00**	**1315 Komisija za preprečevanje korupcije**				

Dodatni kriteriji: Leto: 2021, Status: PK , PPK, Omejitve, ko odloča: 2, Datum sklepa: od 01.01.2021 do 30.06.2021, Iz na uporabnik (PU) množica elementov: 1524

Ureditev: Datum, oznaka sklepa, Uporabnik PU

PU	Proračunska postavka	Konto	Podprogram	Šifra NRP	Znesek	PU	Proračunska postavka	Konto	Podprogram	Šifra NRP
1	2	3	4	5	6	7	8	9	10	11
1315	5432 - Plače	4000	010204	1315-11-0001	5.000,00	1315	5438 - Investicije in investicijsko vzdrževanje državnih organov	4207	010204	1315-20-0001
1315	5432 - Plače	4000	010204	1315-11-0001	5.000,00	1315	5435 - Materialni stroški	4029	010204	1315-11-0001
1315	5432 - Plače	4000	010204	1315-11-0001	14.500,00	1315	5438 - Investicije in investicijsko vzdrževanje državnih organov	4202	010204	1315-20-0001
1315	5432 - Plače	4000	010204	1315-11-0001	20.500,00	1315	5435 - Materialni stroški	4025	010204	1315-11-0001
1511 Generalni sekretariat vlade					**8.475,00**	**1511 Generalni sekretariat vlade**				
1511	190102 - Sistem za obravnavanje tajnih podatkov	4202	080302	1511-19-0003	8.475,00	1511	1554 - Investicije in investicijsko vzdrževanje državnih organov	4201	010302	1511-21-0003
1611 Ministrstvo za finance					**186.252,00**	**1511 Generalni sekretariat vlade**				
1611	170015 - Rezerva za stroške predsedovanja Svetu Evropske unije	4090	030104	1611-17-0004	186.252,00	1511	6614 - Predsedovanje Svetu Evropske unije	4201	030104	1511-21-0003
1611 Ministrstvo za finance					**13.249.329,30**	**1611 Ministrstvo za finance**				
1611	1624 - Obresti za domače zadolževanje	4034	220102	1611-11-0018	509.445,71	1611	211401 - Dodatki po 123. čl. ZIUOPDVE - občine - COVID-19	4130	230401	1611-21-0003
1611	1624 - Obresti za domače zadolževanje	4034	220102	1611-11-0018	5.239.883,59	1611	211401 - Dodatki po 123. čl. ZIUOPDVE - občine - COVID-19	4133	230401	1611-21-0003
1611	5839 - Bilateralna razvojna pomoč	4120	030303	1611-11-0009	182.384,00	1611	211401 - Dodatki po 123. čl. ZIUOPDVE - občine - COVID-19	4133	230401	1611-21-0003
1611	5839 - Bilateralna razvojna pomoč	4316	030303	1611-18-0008	2.317.616,00	1611	211401 - Dodatki po 123. čl. ZIUOPDVE - občine - COVID-19	4133	230401	1611-21-0003
1611	9521 - Stroški upravljanja s finančnim premoženjem države	4029	140603	1611-11-0002	5.000.000,00	1611	211401 - Dodatki po 123. čl. ZIUOPDVE - občine - COVID-19	4133	230401	1611-21-0003
1611 Ministrstvo za finance					**60.000.000,00**	**1620 Finančna uprava Republike Slovenije**				
1611	211012 - Sredstva za izvajanje Mehanizma za okrevanje in odpornost (RRF) - trajnostni in zeleni prehod	4311	150102	1611-21-0001	60.000.000,00	1620	211147 - Povračilo izplačanega kriznega dodatka 85. čl. ZIUPOPDVE - COVID-19	4119	230401	1620-21-0003
1611 Ministrstvo za finance					**30.594.000,00**	**2130 Ministrstvo za gospodarski razvoj in tehnologijo**				
1611	211012 - Sredstva za izvajanje Mehanizma za okrevanje in odpornost (RRF) - trajnostni in zeleni prehod	4311	150102	1611-21-0001	594.000,00	2130	211074 - Upravljavska provizija za izvajanje finančnih produktov - 103. člen ZIUPOPDVE - COVID -19	4132	230401	2130-21-0050
1611	211012 - Sredstva za izvajanje Mehanizma za okrevanje in odpornost (RRF) - trajnostni in zeleni prehod	4311	150102	1611-21-0001	30.000.000,00	2130	211076 - Garancije za bančne kredite - Javni sklad RS za spodbujanje podjetništva - 104. člen ZIUPOPDVE - COVID-19	4021	230401	2130-21-0051
1714 Policija					**355.849,16**	**1714 Policija**				
1714	180020 - Projekt ELENA - EU	4208	080201	2430-18-0009	262.511,68	1714	153165 - AMIF-Policija - EU	4202	080401	1714-15-0004
1714	180021 - Projekt ELENA - slovenska udeležba	4208	080201	2430-18-0009	93.337,48	1714	153169 - AMIF-Policija - slovenska udeležba	4202	080401	1714-15-0004
2711 Ministrstvo za zdravje					**624.500,71**	**2711 Ministrstvo za zdravje**				

Prerazporeditve po sklepih

PU	Proračunska postavka	Konto	Podprogram	Šifra NRP	Znesek	PU	Proračunska postavka	Konto	Podprogram	Šifra NRP
1	2	3	4	5	6	7	8	9	10	11
2711	211019 - Osebna varovalna oprema COVID-19	4133	230401	2711-17-0001	344.740,54	2711	211088 - Izvajanje javne službe na NIJZ 38. čl. ZZUOOP - COVID-19	4133	230401	2711-17-0009
2711	211019 - Osebna varovalna oprema COVID-19	4133	230401	2711-17-0001	5.870,24	2711	211152 - Testiranja nezavarovanih oseb 7. člen ZZVZZ - COVID-19	4133	230401	2711-21-0036
2711	211019 - Osebna varovalna oprema COVID-19	4133	230401	2711-17-0001	22.470,95	2711	211093 - Dodatki za dijake in študente 88. čl. ZIUPOPDVE - COVID-19	4135	230401	2711-21-0034
2711	211019 - Osebna varovalna oprema COVID-19	4133	230401	2711-17-0001	79.321,20	2711	200491 - Cepljenje proti COVID-19 - 31. člen ZIUPOPDVE - COVID-19	4133	230401	2711-21-0025
2711	211019 - Osebna varovalna oprema COVID-19	4133	230401	2711-17-0001	26.228,00	2711	211050 - Cepljenje proti gripi 38. čl. ZZUOOP - COVID-19	4133	230401	2711-20-0027
2711	211019 - Osebna varovalna oprema COVID-19	4133	230401	2711-17-0001	145.869,78	2711	200383 - Povračilo za začasne razporeditve 55. čl. ZZUOOP - COVID-19	4133	230401	2711-20-0025
3330 Ministrstvo za izobraževanje, znanost in šport					**5.000,00**	**1811 Ministrstvo za zunanje zadeve**				
3330	567710 - Članarine v mednarodnih in medvladnih organizacijah	4029	030302	3211-11-0060	5.000,00	1811	1297 - Članarine in kotizacije v tujini	4029	030102	1811-11-0002
3330 Ministrstvo za izobraževanje, znanost in šport					**6.807.967,93**	**3330 Ministrstvo za izobraževanje, znanost in šport**				
3330	570410 - Raziskovalna oprema	4313	050204	3211-09-0005	500.000,00	3330	211089 - Pokrivanje izpada prihodkov v študentskih domovih - 130. čl. ZIUOPDVE - COVID-19	4119	230401	3330-21-0004
3330	667210 - Dejavnost osnovnega šolstva	4133	190301	3311-11-0004	25.857,33	3330	211044 - Pokrivanje izpada plačil staršev za vrtce - 102. člen ZZUOOP - COVID-19	4119	230401	3330-20-0027
3330	667210 - Dejavnost osnovnega šolstva	4133	190301	3311-11-0004	16.153,47	3330	211031 - Pokrivanje omejenega obsega storitev dijaških domov - 84. čl. ZIUOOPE - COVID-19	4119	230401	3330-20-0030
3330	667210 - Dejavnost osnovnega šolstva	4133	190301	3311-11-0004	944.872,87	3330	211272 - Dodatki po 123. členu ZIUOPDVE - COVID-19	4133	230401	3330-21-0001
3330	667210 - Dejavnost osnovnega šolstva	4133	190301	3311-11-0004	13.771,83	3330	211089 - Pokrivanje izpada prihodkov v študentskih domovih - 130. čl. ZIUOPDVE - COVID-19	4119	230401	3330-21-0004
3330	667210 - Dejavnost osnovnega šolstva	4133	190301	3311-11-0004	4.565.180,66	3330	211043 - Pokrivanje izpada plačil staršev za javne vrtce - 126. člen ZIUOPDVE - COVID-19	4119	230401	3330-20-0027
3330	667210 - Dejavnost osnovnega šolstva	4133	190301	3311-11-0004	415.144,72	3330	211097 - Pokrivanje omejenega obsega storitev dijaških domov - 28. člen ZIUPOPDVE - COVID-19	4119	230401	3330-21-0005
3330	667210 - Dejavnost osnovnega šolstva	4133	190301	3311-11-0004	326.987,05	3330	211042 - Pokrivanje izpada plačil staršev za zasebne vrtce - 127. člen ZIUOPDVE - COVID-19	4119	230401	3330-20-0027
3330 Ministrstvo za izobraževanje, znanost in šport					**27.370,00**	**3340 Ministrstvo za kulturo**				
3330	160171 - Raziskovalno razvojna dejavnost	4120	050201	3330-19-0009	27.370,00	3340	180077 - Slovenska matica	4120	180304	3340-18-0013
5013 Delovno sodišče v Kopru					**900,00**	**5013 Delovno sodišče v Kopru**				
5013	4123 - Materialni stroški	4024	090201	4111-20-0001	900,00	5013	200361 - Obvladovanje epidemije - COVID-19	4021	230401	4111-20-0001
18.03.2021, 41012-17/2021/3					**118.903.881,13**					
1611 Ministrstvo za finance					**33.242,28**	**1314 Državna revizijska komisija**				

Prerazporeditve po sklepih

PU	Proračunska postavka	Konto	Podprogram	Šifra NRP	Znesek	PU	Proračunska postavka	Konto	Podprogram	Šifra NRP
1	2	3	4	5	6	7	8	9	10	11
1611	180015 - Rezervacija za financiranje skupnih evropskih politik - EU	4090	230101	1611-18-0010	5.000,00	1314	190013 - Twinning Gruzija	4003	020302	1314-19-0002
1611	180015 - Rezervacija za financiranje skupnih evropskih politik - EU	4090	230101	1611-18-0010	28.242,28	1314	190013 - Twinning Gruzija	4029	020302	1314-19-0002
1611 Ministrstvo za finance					**50.000,00**	**1518 Urad vlade za komuniciranje**				
1611	7608 - Tekoča proračunska rezerva	4090	230101	1611-11-0032	50.000,00	1518	5284 - Promocija Slovenije	4021	010305	1518-11-0001
1620 Finančna uprava Republike Slovenije					**335.000,00**	**1620 Finančna uprava Republike Slovenije**				
1620	141042 - Investicije in investicijsko vzdrževanje državnih organov	4207	020501	1620-18-0002	215.000,00	1620	200308 - Investicije in investicijsko vzdrževanje - COVID-19	4207	230401	1620-18-0002
1620	141042 - Investicije in investicijsko vzdrževanje državnih organov	4207	020501	1620-18-0003	120.000,00	1620	200308 - Investicije in investicijsko vzdrževanje - COVID-19	4207	230401	1620-18-0003
2430 Ministrstvo za infrastrukturo					**5.000.000,00**	**2430 Ministrstvo za infrastrukturo**				
2430	130071 - Razvoj in urejanje vodnega prometa	4206	130501	2430-17-0016	5.000.000,00	2430	200487 - Pokrivanje obratovalnih stroškov letališča - COVID-19	4102	230401	2430-20-0050
2611 Ministrstvo za delo, družino, socialne zadeve in enake možnosti					**60.285.638,85**	**2611 Ministrstvo za delo, družino, socialne zadeve in enake možnosti**				
2611	4115 - Starševska nadomestila	4111	200501	2611-11-0051	1.550,50	2611	211071 - Začasno denarno nadomestilo 97. čl. ZIUPOPDVE - COVID-19	4134	230401	2611-21-0300
2611	4115 - Starševska nadomestila	4111	200501	2611-11-0051	424.401,09	2611	211032 - Interventni ukrep povračila nadomestila plače-začasno čakanje na delo-26. čl. ZIUZEOP - COVID-19	4120	230401	2611-20-0303
2611	4115 - Starševska nadomestila	4111	200501	2611-11-0051	9.362.505,00	2611	211033 - Interventni ukrep povračila nadomestila plače-odrejena karantena-13. čl. ZIUPDV - COVID-19	4102	230401	2611-20-0303
2611	4115 - Starševska nadomestila	4111	200501	2611-11-0051	28.329.881,70	2611	211032 - Interventni ukrep povračila nadomestila plače-začasno čakanje na delo-26. čl. ZIUZEOP - COVID-19	4102	230401	2611-20-0303
2611	4115 - Starševska nadomestila	4111	200501	2611-11-0051	813.000,00	2611	211066 - Povečan znesek DNO 94. čl. ZIUPOPDVE - COVID-19	4111	230401	2611-21-0401
2611	4115 - Starševska nadomestila	4111	200501	2611-11-0051	3.703,23	2611	211073 - Dodatki za zaposlene za neposredno delo z obolelimi 56. čl. ZZUOOP - COVID-19	4120	230401	2611-20-0504
2611	4115 - Starševska nadomestila	4111	200501	2611-11-0051	5.013,08	2611	211086 - Povračilo stroškov dela za začasne razporeditve zaposlenih 103. čl. ZIUOPDVE - COVID-19	4135	230401	2611-20-0504
2611	4115 - Starševska nadomestila	4111	200501	2611-11-0051	955.150,00	2611	211099 - Solidarnostni dodatek za dijake 37. čl. ZDUOP - COVID-19	4111	230401	2611-21-0403
2611	4115 - Starševska nadomestila	4111	200501	2611-11-0051	902,51	2611	211085 - Dodatki za začasne razporeditve za zaposlene 55. čl. ZZUOOP - COVID-19	4135	230401	2611-20-0504
2611	4115 - Starševska nadomestila	4111	200501	2611-11-0051	143.731,55	2611	211071 - Začasno denarno nadomestilo 97. čl. ZIUPOPDVE - COVID-19	4131	230401	2611-21-0300
2611	4115 - Starševska nadomestila	4111	200501	2611-11-0051	111.980,46	2611	211032 - Interventni ukrep povračila nadomestila plače-	4133	230401	2611-20-0303

Prerazporeditve po sklepih

PU	Proračunska postavka	Konto	Podprogram	Šifra NRP	Znesek	PU	Proračunska postavka	Konto	Podprogram	Šifra NRP
1	2	3	4	5	6	7	8	9	10	11
							začasno čakanje na delo-26. čl. ZIUZEOP - COVID-19			
2611	4115 - Starševska nadomestila	4111	200501	2611-11-0051	9.750.500,00	2611	211067 - Solidarnostni dodatek za novorojence 101. čl. ZIUPOPDVE - COVID-19	4111	230401	2611-21-0402
2611	4115 - Starševska nadomestila	4111	200501	2611-11-0051	614.650,01	2611	211073 - Dodatki za zaposlene za neposredno delo z obolelimi 56. čl. ZZUOOP - COVID-19	4135	230401	2611-20-0504
2611	4115 - Starševska nadomestila	4111	200501	2611-11-0051	8.016,75	2611	211032 - Interventni ukrep povračila nadomestila plače-začasno čakanje na delo-26. čl. ZIUZEOP - COVID-19	4135	230401	2611-20-0303
2611	4115 - Starševska nadomestila	4111	200501	2611-11-0051	23.226,71	2611	211086 - Povračilo stroškov dela za začasne razporeditve zaposlenih 103. čl. ZIUOPDVE - COVID-19	4133	230401	2611-20-0504
2611	4115 - Starševska nadomestila	4111	200501	2611-11-0051	136.512,96	2611	211039 - Strateška zaloga varovalne opreme za izvajalce socialnega varstva 81. čl. ZZUOOP - COVID-19	4133	230401	2611-20-0505
2611	4115 - Starševska nadomestila	4111	200501	2611-11-0051	1.471.120,93	2611	211064 - Financiranje dodatnih kadrov v SVZ 36. čl. ZIUPDV - COVID-19	4133	230401	2611-20-0503
2611	4115 - Starševska nadomestila	4111	200501	2611-11-0051	2.186.881,20	2611	211033 - Interventni ukrep povračila nadomestila plače-odrejena karantena-13. čl. ZIUPDV - COVID-19	4130	230401	2611-20-0303
2611	4115 - Starševska nadomestila	4111	200501	2611-11-0051	2.357,80	2611	211033 - Interventni ukrep povračila nadomestila plače-odrejena karantena-13. čl. ZIUPDV - COVID-19	4132	230401	2611-20-0303
2611	4115 - Starševska nadomestila	4111	200501	2611-11-0051	1.415,12	2611	211033 - Interventni ukrep povračila nadomestila plače-odrejena karantena-13. čl. ZIUPDV - COVID-19	4135	230401	2611-20-0303
2611	4115 - Starševska nadomestila	4111	200501	2611-11-0051	1.699.350,00	2611	211068 - Solidarnostni dodatek za otroke in povečan znesek DVD 93. čl. ZIUPOPDVE - COVID-19	4111	230401	2611-21-0401
2611	4115 - Starševska nadomestila	4111	200501	2611-11-0051	6.542,25	2611	211085 - Dodatki za začasne razporeditve za zaposlene 55. čl. ZZUOOP - COVID-19	4133	230401	2611-20-0504
2611	4115 - Starševska nadomestila	4111	200501	2611-11-0051	2.384.330,53	2611	211073 - Dodatki za zaposlene za neposredno delo z obolelimi 56. čl. ZZUOOP - COVID-19	4133	230401	2611-20-0504
2611	4115 - Starševska nadomestila	4111	200501	2611-11-0051	142.345,41	2611	211039 - Strateška zaloga varovalne opreme za izvajalce socialnega varstva 81. čl. ZZUOOP - COVID-19	4135	230401	2611-20-0505
2611	4115 - Starševska nadomestila	4111	200501	2611-11-0051	2.052,41	2611	211033 - Interventni ukrep povračila nadomestila plače-odrejena karantena-13. čl. ZIUPDV - COVID-19	4120	230401	2611-20-0303
2611	4115 - Starševska nadomestila	4111	200501	2611-11-0051	23.657,46	2611	211040 - Varovalna oprema za zaposlene v socialnem varstvu in dezinfekcija 82. čl. ZZUOOP - COVID-19	4133	230401	2611-20-0505
2611	4115 - Starševska nadomestila	4111	200501	2611-11-0051	1.012,31	2611	211033 - Interventni ukrep povračila nadomestila plače-odrejena karantena-13. čl. ZIUPDV - COVID-19	4136	230401	2611-20-0303
2611	4115 - Starševska nadomestila	4111	200501	2611-11-0051	970.503,50	2611	211071 - Začasno denarno nadomestilo 97. čl.	4110	230401	2611-21-0300

PU	Proračunska postavka	Konto	Podprogram	Šifra NRP	Znesek	PU	Proračunska postavka	Konto	Podprogram	Šifra NRP
1	2	3	4	5	6	7	8	9	10	11
							ZIUPOPDVE - COVID-19			
2611	4115 - Starševska nadomestila	4111	200501	2611-11-0051	192.116,96	2611	211033 - Interventni ukrep povračila nadomestila plače-odrejena karantena-13. čl. ZIUPDV - COVID-19	4133	230401	2611-20-0303
2611	4115 - Starševska nadomestila	4111	200501	2611-11-0051	516.865,17	2611	211064 - Financiranje dodatnih kadrov v SVZ 36. čl. ZIUPDV - COVID-19	4135	230401	2611-20-0503
2611	4115 - Starševska nadomestila	4111	200501	2611-11-0051	362,25	2611	211063 - Povračilo stroškov oskrbnine 84. čl. ZZUOOP - COVID-19	4119	230401	2611-20-0505
2711 Ministrstvo za zdravje					**53.200.000,00**	**2711 Ministrstvo za zdravje**				
2711	9513 - Sistemska ureditev zdravstvenega varstva	4131	170101	2711-19-0007	19.000.000,00	2711	211265 - Dodatki po 123. členu ZIUOPDVE - COVID-19	4133	230401	2711-21-0002
2711	9513 - Sistemska ureditev zdravstvenega varstva	4131	170101	2711-19-0007	4.200.000,00	2711	211403 - Dodatki po 123. čl. ZIUOPDVE - zasebni izvajalci - COVID-19	4135	230401	2711-21-0002
2711	200713 - Stabilizacija financiranja zdravstvenega varstva	4131	170101	2711-20-1011	3.000.000,00	2711	211090 - Dodatki po 87.členu ZIUPOPDVE - COVID-19	4133	230401	2711-21-0033
2711	200713 - Stabilizacija financiranja zdravstvenega varstva	4131	170101	2711-20-1011	30.000,00	2711	211050 - Cepljenje proti gripi 38. čl. ZZUOOP - COVID-19	4133	230401	2711-20-0027
2711	200713 - Stabilizacija financiranja zdravstvenega varstva	4131	170101	2711-20-1011	573.319,51	2711	200384 - Povračilo kratke bolniške odsotnosti 20. čl. ZZUOOP - COVID-19	4133	230401	2711-21-0026
2711	200713 - Stabilizacija financiranja zdravstvenega varstva	4131	170101	2711-20-1011	50.000,00	2711	211048 - Delovanje stalnega koordinacijskega telesa 42. čl. ZZUOOP - COVID-19	4029	230401	2711-20-0018
2711	200713 - Stabilizacija financiranja zdravstvenega varstva	4131	170101	2711-20-1011	1.200.000,00	2711	211084 - Zagotavljanje sredstev ZZZS 31. člen ZIUPOPDVE - COVID-19	4133	230401	2711-21-0025
2711	200713 - Stabilizacija financiranja zdravstvenega varstva	4131	170101	2711-20-1011	13.096.680,49	2711	211049 - Dodatek pri delu s COVID 56. čl. ZZUOOP - COVID-19	4133	230401	2711-20-0026
2711	200713 - Stabilizacija financiranja zdravstvenega varstva	4131	170101	2711-20-1011	2.000.000,00	2711	200491 - Cepljenje proti COVID-19 - 31. člen ZIUPOPDVE - COVID-19	4133	230401	2711-21-0025
2711	200713 - Stabilizacija financiranja zdravstvenega varstva	4131	170101	2711-20-1011	150.000,00	2711	211152 - Testiranja nezavarovanih oseb 7. člen ZZVZZ - COVID-19	4133	230401	2711-21-0036
2711	200713 - Stabilizacija financiranja zdravstvenega varstva	4131	170101	2711-20-1011	500.000,00	2711	200383 - Povračilo za začasne razporeditve 55. čl. ZZUOOP - COVID-19	4133	230401	2711-20-0025
2711	200713 - Stabilizacija financiranja zdravstvenega varstva	4131	170101	2711-20-1011	350.000,00	2711	211159 - Sobivanje starša 8. člen ZIUPOPDVE - COVID-19	4133	230401	2711-21-0038
2711	200713 - Stabilizacija financiranja zdravstvenega varstva	4131	170101	2711-20-1011	50.000,00	2711	211093 - Dodatki za dijake in študente 88. čl. ZIUPOPDVE - COVID-19	4135	230401	2711-21-0034
2711	211020 - Testiranje - 69. člen ZIUPOPDVE in 22. čl. ZNUPZ - COVID-19	4133	230401	2711-20-0019	5.000.000,00	2711	200381 - Povračilo izpada opravljanja zdravstvene dejavnosti 22. čl. ZDUOP - COVID-19	4133	230401	2711-21-0027
2711	211020 - Testiranje - 69. člen ZIUPOPDVE in 22. čl. ZNUPZ - COVID-19	4133	230401	2711-20-0019	1.800.000,00	2711	211403 - Dodatki po 123. čl. ZIUOPDVE - zasebni izvajalci - COVID-19	4135	230401	2711-21-0002

Prerazporeditve po sklepih

PU	Proračunska postavka	Konto	Podprogram	Šifra NRP	Znesek	PU	Proračunska postavka	Konto	Podprogram	Šifra NRP
1	2	3	4	5	6	7	8	9	10	11
2711	211020 - Testiranje - 69. člen ZIUPOPDVE in 22. čl. ZNUPZ - COVID-19	4133	230401	2711-20-0019	100.000,00	2711	211160 - Dodatki za javna dela in zunanje izvajalce 86. člen ZIUPOPDVE - COVID-19	4133	230401	2711-21-0039
2711	211020 - Testiranje - 69. člen ZIUPOPDVE in 22. čl. ZNUPZ - COVID-19	4133	230401	2711-20-0019	2.000.000,00	2711	211051 - Izvajanje mikrobioloških preiskav 41. čl. ZZUOOP - COVID-19	4133	230401	2711-20-0019
2711	211020 - Testiranje - 69. člen ZIUPOPDVE in 22. čl. ZNUPZ - COVID-19	4133	230401	2711-20-0019	100.000,00	2711	211048 - Delovanje stalnega koordinacijskega telesa 42. čl. ZZUOOP - COVID-19	4029	230401	2711-20-0018
23.03.2021, 41012-16/2021/3					**750,00**					
1611 Ministrstvo za finance					**750,00**	**1615 Urad RS za preprečevanje pranja denarja**				
1611	170015 - Rezerva za stroške predsedovanja Svetu Evropske unije	4090	030104	1611-17-0004	750,00	1615	211108 - Predsedovanje Svetu Evropske unije	4003	030104	1615-11-0001
30.03.2021, 41012-19/2021/3					**450.000,00**					
1611 Ministrstvo za finance					**450.000,00**	**1811 Ministrstvo za zunanje zadeve**				
1611	170015 - Rezerva za stroške predsedovanja Svetu Evropske unije	4090	030104	1611-17-0004	450.000,00	1811	211110 - Promocijski program PSEU	4026	030104	1811-19-0002
31.03.2021, 41012-20/2021/3					**14.252.455,96**					
1611 Ministrstvo za finance					**25.573,68**	**1711 Ministrstvo za notranje zadeve**				
1611	170015 - Rezerva za stroške predsedovanja Svetu Evropske unije	4090	030104	1611-17-0004	25.573,68	1711	5470 - Predsedovanje Svetu Evropske unije	4003	030104	1711-19-0002
1611 Ministrstvo za finance					**732.356,14**	**1714 Policija**				
1611	170015 - Rezerva za stroške predsedovanja Svetu Evropske unije	4090	030104	1611-17-0004	700.000,00	1714	5474 - Predsedovanje Svetu Evropske unije	4026	030104	1711-19-0002
1611	170015 - Rezerva za stroške predsedovanja Svetu Evropske unije	4090	030104	1611-17-0004	32.356,14	1714	5474 - Predsedovanje Svetu Evropske unije	4003	030104	1711-19-0002
2130 Ministrstvo za gospodarski razvoj in tehnologijo					**8.000.000,00**	**2130 Ministrstvo za gospodarski razvoj in tehnologijo**				
2130	922410 - Povečanje namenskega premoženja Javnega sklada za spodbujanje regionalnega razvoja in ohranjanje poseljenosti slovenskega podeželja	4430	060301	2130-16-0003	8.000.000,00	2130	200601 - Povečanje namen. premoženja Slovenskega regionalno razvojnega sklada - 37. čl. ZIUOOPE - COVID-19	4430	230401	2130-20-0020
2711 Ministrstvo za zdravje					**3.023.581,90**	**2711 Ministrstvo za zdravje**				
2711	9513 - Sistemska ureditev zdravstvenega varstva	4131	170101	2711-19-0007	3.000.000,00	2711	211165 - Uredba o izvajanju presejalnih programov za zgodnje odkrivanje okužb z virusom COVID-19	4133	230401	2711-21-0041
2711	9513 - Sistemska ureditev zdravstvenega varstva	4131	170101	2711-19-0007	23.581,90	2711	211053 - Povračila nadomestil obvez. zdrav. zavarovanja 56. čl. ZIUZEOP - COVID-19	4102	230401	2711-20-0011
3330 Ministrstvo za izobraževanje, znanost in šport					**2.455.539,24**	**3330 Ministrstvo za izobraževanje, znanost in šport**				
3330	152710 - Regresirana prehrana učencev	4119	190801	3311-11-0016	197.999,87	3330	211060 - Topli obrok za učence in dijake - 132. člen ZIUOPDVE - COVID-19	4119	230401	3311-11-0016
3330	667210 - Dejavnost osnovnega šolstva	4133	190301	3311-11-0004	1.167.241,34	3330	211272 - Dodatki po 123. členu ZIUOPDVE - COVID-19	4133	230401	3330-21-0001
3330	667210 - Dejavnost osnovnega šolstva	4133	190301	3311-11-0004	1.040.539,65	3330	211065 - Zaščitna oprema za zavode VIZ ter znanosti - 101. člen ZZUOOP - COVID-19	4133	230401	3330-20-0042

Dodatni kriteriji: Leto: 2021, Status: PK , PPK, Omejitve, ko odloča: 2, Datum sklepa: od 01.01.2021 do 30.06.2021, Iz na uporabnik (PU) množica elementov: 1524

Ureditev: Datum, oznaka sklepa, Uporabnik PU

PU	Proračunska postavka	Konto	Podprogram	Šifra NRP	Znesek	PU	Proračunska postavka	Konto	Podprogram	Šifra NRP
1	2	3	4	5	6	7	8	9	10	11
3330	667210 - Dejavnost osnovnega šolstva	4133	190301	3311-11-0004	33.400,00	3330	211272 - Dodatki po 123. členu ZIUOPDVE - COVID-19	4000	230401	3330-21-0001
3330	667210 - Dejavnost osnovnega šolstva	4133	190301	3311-11-0004	16.358,38	3330	211404 - Dodatki po 123. čl. ZIUOPDVE - zasebni izvajalci - COVID-19	4135	230401	3330-21-0001
3330 Ministrstvo za izobraževanje, znanost in šport					**505,00**	**3331 Urad Republike Slovenije za mladino**				
3330	667210 - Dejavnost osnovnega šolstva	4133	190301	3311-11-0004	505,00	3331	211273 - Dodatki po 123. členu ZIUOPDVE - COVID-19	4000	230401	3330-21-0001
3330 Ministrstvo za izobraževanje, znanost in šport					**14.900,00**	**3333 Inšpektorat Republike Slovenije za šolstvo in šport**				
3330	667210 - Dejavnost osnovnega šolstva	4133	190301	3311-11-0004	14.900,00	3333	211274 - Dodatki po 123. členu ZIUOPDVE - COVID-19	4000	230401	3330-21-0001
08.04.2021, 41012-21/2021/3					**121.394.520,83**					
1611 Ministrstvo za finance					**39.599.000,00**	**1620 Finančna uprava Republike Slovenije**				
1611	7610 - Obveznosti po sodnih odločbah	4027	090601	1611-18-0004	381.356,78	1620	211072 - Izplačilo mesečnega temeljnega dohodka za verske uslužbence 111. čl. ZIUPOPDVE - COVID-19	4112	230401	1620-21-0002
1611	211007 - Sredstva za izvajanje Mehanizma za okrevanje in odpornost (RRF) - na znanju temelječa družba	4323	050201	1611-21-0001	36.938.000,00	1620	211149 - Izredna pomoč v obliki mesečnega temeljnega dohodka - 89. čl. ZZUOOP - COVID-19	4112	230401	1620-20-0006
1611	211007 - Sredstva za izvajanje Mehanizma za okrevanje in odpornost (RRF) - na znanju temelječa družba	4323	050201	1611-21-0001	1.787.000,00	1620	211187 - Delno povračilo nekritih fiksnih stroškov 109. čl. ZIUOPDVE - COVID-19	4119	230401	1620-21-0001
1611	211013 - Rezerva za obvladovanje posledic COVID-19	4090	230401	1611-21-0002	107.000,00	1620	200706 - Izplačila unovčenih turističnih bonov - 35. člen ZIUOOPE - COVID-19	4119	230401	1620-20-0004
1611	211013 - Rezerva za obvladovanje posledic COVID-19	4090	230401	1611-21-0002	385.643,22	1620	211072 - Izplačilo mesečnega temeljnega dohodka za verske uslužbence 111. čl. ZIUPOPDVE - COVID-19	4112	230401	1620-21-0002
1611 Ministrstvo za finance					**50.940.778,07**	**2431 Direkcija Republike Slovenije za infrastrukturo**				
1611	211012 - Sredstva za izvajanje Mehanizma za okrevanje in odpornost (RRF) - trajnostni in zeleni prehod	4311	150102	1611-21-0001	6.940.778,07	2431	211148 - Železniški program - RRF - 21-27 - EU	4204	130303	2431-19-0016
1611	211012 - Sredstva za izvajanje Mehanizma za okrevanje in odpornost (RRF) - trajnostni in zeleni prehod	4311	150102	1611-21-0001	44.000.000,00	2431	211148 - Železniški program - RRF - 21-27 - EU	4204	130303	2431-20-0025
2430 Ministrstvo za infrastrukturo					**2.568.528,90**	**2430 Ministrstvo za infrastrukturo**				
2430	765210 - Razvoj in urejanje prometa	4102	130601	2430-17-0003	1.500.000,00	2430	211034 - Nadomestilo izvajalcem občasnega prevoza - 119. čl. ZZUOOP - COVID-19	4102	230401	2430-21-0002
2430	978610 - Gospodarska javna služba v linijskem prometu	4135	130603	2415-11-0003	1.068.528,90	2430	211034 - Nadomestilo izvajalcem občasnega prevoza - 119. čl. ZZUOOP - COVID-19	4102	230401	2430-21-0002
2550 Ministrstvo za okolje in prostor					**700.000,00**	**2550 Ministrstvo za okolje in prostor**				
2550	153260 - Programi odprave posledic naravnih nesreč	4320	230202	2550-20-0001	700.000,00	2550	211017 - Plačilo stroškov ravnanja z odpadno embalažo 100.a čl. ZIUZEOP - COVID-19	4021	230401	2550-20-0028
2711 Ministrstvo za zdravje					**21.147.125,66**	**2711 Ministrstvo za zdravje**				
2711	9513 - Sistemska ureditev zdravstvenega varstva	4131	170101	2711-19-0007	32.591,88	2711	211265 - Dodatki po 123. členu ZIUOPDVE - COVID-19	4000	230401	2711-21-0029

Prerazporeditve po sklepih

Dodatni kriteriji: Leto: 2021, Status: PK , PPK, Omejitve, ko odloča: 2, Datum sklepa: od 01.01.2021 do 30.06.2021, Iz na uporabnik (PU) množica elementov: 1524

Ureditev: Datum, oznaka sklepa, Uporabnik PU

PU	Proračunska postavka	Konto	Podprogram	Šifra NRP	Znesek	PU	Proračunska postavka	Konto	Podprogram	Šifra NRP
1	2	3	4	5	6	7	8	9	10	11
2711	9513 - Sistemska ureditev zdravstvenega varstva	4131	170101	2711-19-0007	1.761.000,00	2711	200491 - Cepljenje proti COVID-19 - 31. člen ZIUPOPDVE - COVID-19	4133	230401	2711-21-0025
2711	9513 - Sistemska ureditev zdravstvenega varstva	4131	170101	2711-19-0007	100.000,00	2711	211080 - Zagotavljanje zdravstvenih storitev 54. čl. ZDUOP - COVID-19	4021	230401	2711-21-0031
2711	200713 - Stabilizacija financiranja zdravstvenega varstva	4131	170101	2711-20-1011	30.000,00	2711	211052 - Obvladovanje epidemije - COVID-19	4029	230401	2711-20-0018
2711	200713 - Stabilizacija financiranja zdravstvenega varstva	4131	170101	2711-20-1011	278.793,25	2711	200384 - Povračilo kratke bolniške odsotnosti 20. čl. ZZUOOP - COVID-19	4133	230401	2711-21-0026
2711	200713 - Stabilizacija financiranja zdravstvenega varstva	4131	170101	2711-20-1011	344.740,53	2711	211088 - Izvajanje javne službe na NIJZ 38. čl. ZZUOOP - COVID-19	4133	230401	2711-17-0009
2711	200713 - Stabilizacija financiranja zdravstvenega varstva	4131	170101	2711-20-1011	17.000.000,00	2711	211265 - Dodatki po 123. členu ZIUOPDVE - COVID-19	4133	230401	2711-21-0002
2711	200713 - Stabilizacija financiranja zdravstvenega varstva	4131	170101	2711-20-1011	1.600.000,00	2711	211403 - Dodatki po 123. čl. ZIUOPDVE - zasebni izvajalci - COVID-19	4135	230401	2711-21-0002
2711 Ministrstvo za zdravje					**77.976,06**	**2713 Zdravstveni inšpektorat RS**				
2711	9513 - Sistemska ureditev zdravstvenega varstva	4131	170101	2711-19-0007	77.976,06	2713	211266 - Dodatki po 123. členu ZIUOPDVE - COVID-19	4000	230401	2711-21-0029
2711 Ministrstvo za zdravje					**3.264,75**	**2715 Urad RS za kemikalije**				
2711	9513 - Sistemska ureditev zdravstvenega varstva	4131	170101	2711-19-0007	3.264,75	2715	211267 - Dodatki po 123. členu ZIUOPDVE - COVID-19	4000	230401	2711-21-0029
2711 Ministrstvo za zdravje					**665,65**	**2717 Uprava RS za varstvo pred sevanji**				
2711	9513 - Sistemska ureditev zdravstvenega varstva	4131	170101	2711-19-0007	665,65	2717	211268 - Dodatki po 123. členu ZIUOPDVE - COVID-19	4000	230401	2711-21-0029
3130 Ministrstvo za javno upravo					**3.306.895,63**	**3130 Ministrstvo za javno upravo**				
3130	180058 - PN1.2- Spodbujanje naložb podjetij v raziskave in inovacije-V-slovenska udeležba	4020	050501	1541-15-0002	481.308,01	3130	153388 - Tekoče vzdrževanje zgradb in prostorov	4020	040201	3111-11-0011
3130	180060 - PN1.2- Spodbujanje naložb podjetij v raziskave in inovacije-Z-slovenska udeležba	4020	050501	1541-15-0002	620.587,62	3130	153388 - Tekoče vzdrževanje zgradb in prostorov	4020	040201	3111-11-0011
3130	180062 - PN2.1-Gradnja odprte širokopasovne infrastrukture-14-20-V-slovenska udeležba	4120	050502	1541-15-0003	1.407.771,30	3130	153388 - Tekoče vzdrževanje zgradb in prostorov	4020	040201	3111-11-0011
3130	180064 - PN2.1-Gradnja odprte širokopasovne infrastrukture-14-20-Z-slovenska udeležba	4120	050502	1541-15-0003	797.228,70	3130	153388 - Tekoče vzdrževanje zgradb in prostorov	4020	040201	3111-11-0011
3330 Ministrstvo za izobraževanje, znanost in šport					**3.050.286,11**	**3330 Ministrstvo za izobraževanje, znanost in šport**				
3330	667210 - Dejavnost osnovnega šolstva	4133	190301	3311-11-0004	12.474,35	3330	211044 - Pokrivanje izpada plačil staršev za vrtce - 102. člen ZZUOOP - COVID-19	4119	230401	3330-20-0027
3330	667210 - Dejavnost osnovnega šolstva	4133	190301	3311-11-0004	522.063,63	3330	211097 - Pokrivanje omejenega obsega storitev dijaških domov - 28. člen ZIUPOPDVE - COVID-19	4119	230401	3330-21-0005
3330	667210 - Dejavnost osnovnega šolstva	4133	190301	3311-11-0004	12.489,81	3330	211042 - Pokrivanje izpada plačil staršev za zasebne vrtce - 127. člen ZIUOPDVE - COVID-19	4119	230401	3330-20-0027
3330	667210 - Dejavnost osnovnega šolstva	4133	190301	3311-11-0004	2.503.258,32	3330	211272 - Dodatki po 123. členu ZIUOPDVE - COVID-19	4133	230401	3330-21-0001

Prerazporeditve po sklepih

Dodatni kriteriji: Leto: 2021, Status: PK , PPK, Omejitve, ko odloča: 2, Datum sklepa: od 01.01.2021 do 30.06.2021, Iz na uporabnik (PU) množica elementov: 1524

Ureditev: Datum, oznaka sklepa, Uporabnik PU

PU	Proračunska postavka	Konto	Podprogram	Šifra NRP	Znesek	PU	Proračunska postavka	Konto	Podprogram	Šifra NRP
1	2	3	4	5	6	7	8	9	10	11
14.04.2021, 41012-26/2021/2					**1.507.800,00**					
2611 Ministrstvo za delo, družino, socialne zadeve in enake možnosti					**1.507.800,00**	**2611 Ministrstvo za delo, družino, socialne zadeve in enake možnosti**				
2611	1826 - Transferi brezposelnim	4110	100701	2611-11-0083	1.507.800,00	2611	211098 - Enkratni solidarnostni dodatek za brezposelne osebe 60. čl. ZDUOP - COVID-19	4110	230401	2611-21-0301
15.04.2021, 41012-23/2021/3					**19.775.828,46**					
1111 Predsednik Republike Slovenije					**9.600,00**	**1111 Predsednik Republike Slovenije**				
1111	3000 - Plače	4000	010101	1111-11-0001	9.600,00	1111	211201 - Dodatki po 123. členu ZIUOPDVE - COVID-19	4000	230401	1111-21-0001
1611 Ministrstvo za finance					**9.134.850,20**	**1620 Finančna uprava Republike Slovenije**				
1611	7610 - Obveznosti po sodnih odločbah	4029	090601	1611-18-0004	143.000,00	1620	211171 - Pomoč športnim zvezam za izvedbo hitrih testov 122. čl. ZIUPOPDVE - COVID-19	4120	230401	1620-21-0004
1611	170015 - Rezerva za stroške predsedovanja Svetu Evropske unije	4090	030104	1611-17-0004	1.317,60	1620	200705 - Predsedovanje Svetu Evropske unije	4207	030104	1620-18-0004
1611	170015 - Rezerva za stroške predsedovanja Svetu Evropske unije	4090	030104	1611-17-0004	20.532,60	1620	200705 - Predsedovanje Svetu Evropske unije	4202	030104	1620-20-0001
1611	211011 - Sredstva za izvajanje Mehanizma za okrevanje in odpornost (RRF) - turizem in kultura	4102	140502	1611-21-0001	8.970.000,00	1620	211188 - Subvencioniran del minimalne plače - 29. člen ZDUOP - COVID-19	4119	230401	1620-21-0005
2711 Ministrstvo za zdravje					**9.873.953,14**	**2711 Ministrstvo za zdravje**				
2711	200713 - Stabilizacija financiranja zdravstvenega varstva	4131	170101	2711-20-1011	10.000,00	2711	211093 - Dodatki za dijake in študente 88. čl. ZIUPOPDVE - COVID-19	4133	230401	2711-21-0034
2711	200713 - Stabilizacija financiranja zdravstvenega varstva	4131	170101	2711-20-1011	1.200.000,00	2711	211403 - Dodatki po 123. čl. ZIUOPDVE - zasebni izvajalci - COVID-19	4135	230401	2711-21-0002
2711	200713 - Stabilizacija financiranja zdravstvenega varstva	4131	170101	2711-20-1011	50.000,00	2711	211172 - Financiranje telemedicine 68. člen ZIUPOPDVE - COVID-19	4133	230401	2711-21-0043
2711	200713 - Stabilizacija financiranja zdravstvenega varstva	4131	170101	2711-20-1011	13.953,14	2711	211265 - Dodatki po 123. členu ZIUOPDVE - COVID-19	4000	230401	2711-21-0029
2711	200713 - Stabilizacija financiranja zdravstvenega varstva	4131	170101	2711-20-1011	8.500.000,00	2711	211265 - Dodatki po 123. členu ZIUOPDVE - COVID-19	4133	230401	2711-21-0002
2711	200713 - Stabilizacija financiranja zdravstvenega varstva	4131	170101	2711-20-1011	100.000,00	2711	211156 - Dodatki za direktorje 125. člen ZIUOPDVE - COVID-19	4133	230401	2711-21-0037
2711 Ministrstvo za zdravje					**79.915,69**	**2713 Zdravstveni inšpektorat RS**				
2711	200713 - Stabilizacija financiranja zdravstvenega varstva	4131	170101	2711-20-1011	79.915,69	2713	211266 - Dodatki po 123. členu ZIUOPDVE - COVID-19	4000	230401	2711-21-0029
2711 Ministrstvo za zdravje					**1.713,59**	**2715 Urad RS za kemikalije**				
2711	200713 - Stabilizacija financiranja zdravstvenega varstva	4131	170101	2711-20-1011	1.713,59	2715	211267 - Dodatki po 123. členu ZIUOPDVE - COVID-19	4000	230401	2711-21-0029
2711 Ministrstvo za zdravje					**480,15**	**2717 Uprava RS za varstvo pred sevanji**				
2711	200713 - Stabilizacija financiranja zdravstvenega varstva	4131	170101	2711-20-1011	480,15	2717	211268 - Dodatki po 123. členu ZIUOPDVE - COVID-19	4000	230401	2711-21-0029

Prerazporeditve po sklepih

PU	Proračunska postavka	Konto	Podprogram	Šifra NRP	Znesek	PU	Proračunska postavka	Konto	Podprogram	Šifra NRP
1	2	3	4	5	6	7	8	9	10	11
3330 Ministrstvo za izobraževanje, znanost in šport					**673.315,69**	**3330 Ministrstvo za izobraževanje, znanost in šport**				
3330	667210 - Dejavnost osnovnega šolstva	4133	190301	3311-11-0004	198.306,91	3330	211044 - Pokrivanje izpada plačil staršev za vrtce - 102. člen ZZUOOP - COVID-19	4119	230401	3330-20-0027
3330	667210 - Dejavnost osnovnega šolstva	4133	190301	3311-11-0004	475.008,78	3330	211043 - Pokrivanje izpada plačil staršev za javne vrtce - 126. člen ZIUOPDVE - COVID-19	4119	230401	3330-20-0027
4225 Okrožno sodišče v Slovenj Gradcu					**2.000,00**	**4225 Okrožno sodišče v Slovenj Gradcu**				
4225	5670 - Materialni stroški	4025	090201	4111-20-0001	2.000,00	4225	200356 - Obvladovanje epidemije - COVID-19	4021	230401	4111-20-0001
15.04.2021, 41012-24/2021/2					**12.316.614,57**					
1611 Ministrstvo za finance					**170.000,00**	**1511 Generalni sekretariat vlade**				
1611	7608 - Tekoča proračunska rezerva	4090	230101	1611-11-0032	170.000,00	1511	9951 - Državne proslave	4020	010302	1511-17-0002
1611 Ministrstvo za finance					**5.000,00**	**1611 Ministrstvo za finance**				
1611	4600 - Tekoče vzdrževanje informacijskega sistema MF	4025	020101	1611-10-0001	5.000,00	1611	200301 - Materialni stroški - COVID-19	4025	230401	1611-10-0001
1611 Ministrstvo za finance					**1.400.000,00**	**1620 Finančna uprava Republike Slovenije**				
1611	7610 - Obveznosti po sodnih odločbah	4029	090601	1611-18-0004	1.400.000,00	1620	211046 - Delno povračilo nekritih fiksnih stroškov 109. čl. ZIUOPDVE - COVID-19	4119	230401	1620-21-0001
1611 Ministrstvo za finance					**9.914.361,60**	**1912 Uprava RS za zaščito in reševanje**				
1611	7610 - Obveznosti po sodnih odločbah	4029	090601	1611-18-0004	424.418,60	1912	170233 - Projekti EU CZ - slovenska udeležba	4021	070301	1912-21-0001
1611	180015 - Rezervacija za financiranje skupnih evropskih politik - EU	4090	230101	1611-18-0010	125.000,00	1912	170232 - Projekti EU CZ - EU del	4202	070301	1912-21-0001
1611	180015 - Rezervacija za financiranje skupnih evropskih politik - EU	4090	230101	1611-18-0010	5.000,00	1912	170232 - Projekti EU CZ - EU del	4003	070301	1912-21-0001
1611	180015 - Rezervacija za financiranje skupnih evropskih politik - EU	4090	230101	1611-18-0010	80.000,00	1912	170232 - Projekti EU CZ - EU del	4026	070301	1912-21-0001
1611	180015 - Rezervacija za financiranje skupnih evropskih politik - EU	4090	230101	1611-18-0010	1.500,00	1912	170232 - Projekti EU CZ - EU del	4002	070301	1912-21-0001
1611	180015 - Rezervacija za financiranje skupnih evropskih politik - EU	4090	230101	1611-18-0010	350.000,00	1912	170232 - Projekti EU CZ - EU del	4204	070301	1912-21-0001
1611	180015 - Rezervacija za financiranje skupnih evropskih politik - EU	4090	230101	1611-18-0010	1.000,00	1912	170232 - Projekti EU CZ - EU del	4004	070301	1912-19-0001
1611	180015 - Rezervacija za financiranje skupnih evropskih politik - EU	4090	230101	1611-18-0010	8.000,00	1912	170232 - Projekti EU CZ - EU del	4022	070301	1912-21-0001
1611	180015 - Rezervacija za financiranje skupnih evropskih politik - EU	4090	230101	1611-18-0010	20.000,00	1912	170232 - Projekti EU CZ - EU del	4207	070301	1912-21-0001
1611	180015 - Rezervacija za financiranje skupnih evropskih politik - EU	4090	230101	1611-18-0010	10.000,00	1912	170232 - Projekti EU CZ - EU del	4029	070301	1912-21-0001
1611	180015 - Rezervacija za financiranje skupnih evropskih politik - EU	4090	230101	1611-18-0010	3.000,00	1912	170232 - Projekti EU CZ - EU del	4011	070301	1912-21-0001

Prerazporeditve po sklepih

Dodatni kriteriji: Leto: 2021, Status: PK , PPK, Omejitve, ko odloča: 2, Datum sklepa: od 01.01.2021 do 30.06.2021, Iz na uporabnik (PU) množica elementov: 1524

Ureditev: Datum, oznaka sklepa, Uporabnik PU

PU	Proračunska postavka	Konto	Podprogram	Šifra NRP	Znesek	PU	Proračunska postavka	Konto	Podprogram	Šifra NRP
1	2	3	4	5	6	7	8	9	10	11
1611	180015 - Rezervacija za financiranje skupnih evropskih politik - EU	4090	230101	1611-18-0010	17.000,00	1912	170232 - Projekti EU CZ - EU del	4025	070301	1912-21-0001
1611	180015 - Rezervacija za financiranje skupnih evropskih politik - EU	4090	230101	1611-18-0010	10.000,00	1912	170232 - Projekti EU CZ - EU del	4020	070301	1912-21-0001
1611	180015 - Rezervacija za financiranje skupnih evropskih politik - EU	4090	230101	1611-18-0010	3.000,00	1912	170232 - Projekti EU CZ - EU del	4010	070301	1912-21-0001
1611	180015 - Rezervacija za financiranje skupnih evropskih politik - EU	4090	230101	1611-18-0010	500,00	1912	170232 - Projekti EU CZ - EU del	4012	070301	1912-21-0001
1611	180015 - Rezervacija za financiranje skupnih evropskih politik - EU	4090	230101	1611-18-0010	600,00	1912	170232 - Projekti EU CZ - EU del	4015	070301	1912-21-0001
1611	180015 - Rezervacija za financiranje skupnih evropskih politik - EU	4090	230101	1611-18-0010	200,00	1912	170232 - Projekti EU CZ - EU del	4013	070301	1912-21-0001
1611	180015 - Rezervacija za financiranje skupnih evropskih politik - EU	4090	230101	1611-18-0010	200,00	1912	170232 - Projekti EU CZ - EU del	4009	070301	1912-21-0001
1611	180015 - Rezervacija za financiranje skupnih evropskih politik - EU	4090	230101	1611-18-0010	7.518.780,00	1912	170232 - Projekti EU CZ - EU del	4021	070301	1912-21-0001
1611	180015 - Rezervacija za financiranje skupnih evropskih politik - EU	4090	230101	1611-18-0010	35.000,00	1912	170232 - Projekti EU CZ - EU del	4000	070301	1912-21-0001
1611	180016 - Rezervacija za financiranje skupnih evropskih politik - slovenska udeležba	4090	230101	1611-18-0010	77.000,00	1912	170233 - Projekti EU CZ - slovenska udeležba	4204	070301	1912-21-0001
1611	180016 - Rezervacija za financiranje skupnih evropskih politik - slovenska udeležba	4090	230101	1611-18-0010	3.740,00	1912	170233 - Projekti EU CZ - slovenska udeležba	4025	070301	1912-21-0001
1611	180016 - Rezervacija za financiranje skupnih evropskih politik - slovenska udeležba	4090	230101	1611-18-0010	17.600,00	1912	170233 - Projekti EU CZ - slovenska udeležba	4026	070301	1912-21-0001
1611	180016 - Rezervacija za financiranje skupnih evropskih politik - slovenska udeležba	4090	230101	1611-18-0010	27.500,00	1912	170233 - Projekti EU CZ - slovenska udeležba	4202	070301	1912-21-0001
1611	180016 - Rezervacija za financiranje skupnih evropskih politik - slovenska udeležba	4090	230101	1611-18-0010	2.200,00	1912	170233 - Projekti EU CZ - slovenska udeležba	4020	070301	1912-21-0001
1611	180016 - Rezervacija za financiranje skupnih evropskih politik - slovenska udeležba	4090	230101	1611-18-0010	1.760,00	1912	170233 - Projekti EU CZ - slovenska udeležba	4022	070301	1912-21-0001
1611	180016 - Rezervacija za financiranje skupnih evropskih politik - slovenska udeležba	4090	230101	1611-18-0010	1.161.463,00	1912	170233 - Projekti EU CZ - slovenska udeležba	4021	070301	1912-21-0001
1611	180016 - Rezervacija za financiranje skupnih evropskih politik - slovenska udeležba	4090	230101	1611-18-0010	5.500,00	1912	170233 - Projekti EU CZ - slovenska udeležba	4029	070301	1912-21-0001
1611	180016 - Rezervacija za financiranje skupnih evropskih politik - slovenska udeležba	4090	230101	1611-18-0010	4.400,00	1912	170233 - Projekti EU CZ - slovenska udeležba	4207	070301	1912-21-0001
2711 Ministrstvo za zdravje					**90.000,00**	**2711 Ministrstvo za zdravje**				

PU	Proračunska postavka	Konto	Podprogram	Šifra NRP	Znesek	PU	Proračunska postavka	Konto	Podprogram	Šifra NRP
1	2	3	4	5	6	7	8	9	10	11
2711	7075 - Raziskovalne naloge in študije	4133	170101	2711-17-0003	90.000,00	2711	200374 - Raziskovalne naloge in študije - COVID-19	4133	230401	2711-17-0003
3330 Ministrstvo za izobraževanje, znanost in šport					**437.252,97**	**3330 Ministrstvo za izobraževanje, znanost in šport**				
3330	667210 - Dejavnost osnovnega šolstva	4133	190301	3311-11-0004	437.252,97	3330	211089 - Pokrivanje izpada prihodkov v študentskih domovih - 130. čl. ZIUOPDVE - COVID-19	4119	230401	3330-21-0004
3340 Ministrstvo za kulturo					**300.000,00**	**1511 Generalni sekretariat vlade**				
3340	131080 - Investicije v kulturi	4323	180308	3340-16-0002	300.000,00	1511	9951 - Državne proslave	4020	010302	1511-17-0002
20.04.2021, 41012-25/2021/3					**10.411,08**					
1611 Ministrstvo za finance					**5.011,08**	**2551 Agencija Republike Slovenije za okolje**				
1611	170015 - Rezerva za stroške predsedovanja Svetu Evropske unije	4090	030104	1611-17-0004	5.011,08	2551	211113 - Predsedovanje Svetu EU	4003	030104	2550-19-0011
1611 Ministrstvo za finance					**5.400,00**	**2554 Inšpektorat Republike Slovenije za okolje in prostor**				
1611	170015 - Rezerva za stroške predsedovanja Svetu Evropske unije	4090	030104	1611-17-0004	5.400,00	2554	211114 - Predsedovanje Svetu EU	4003	030104	2550-19-0011
28.04.2021, 41012-27/2021/3					**98.607.661,36**					
1611 Ministrstvo za finance					**14.100,15**	**2330 Ministrstvo za kmetijstvo, gozdarstvo in prehrano**				
1611	170015 - Rezerva za stroške predsedovanja Svetu Evropske unije	4090	030104	1611-17-0004	14.100,15	2330	180033 - Predsedovanje Svetu Evropske unije	4202	030104	2330-19-0005
1611 Ministrstvo za finance					**70.000,00**	**2550 Ministrstvo za okolje in prostor**				
1611	170015 - Rezerva za stroške predsedovanja Svetu Evropske unije	4090	030104	1611-17-0004	70.000,00	2550	190124 - Predsedovanje Svetu Evropske unije	4024	030104	2550-19-0011
2550 Ministrstvo za okolje in prostor					**500.000,00**	**2550 Ministrstvo za okolje in prostor**				
2550	153260 - Programi odprave posledic naravnih nesreč	4320	230202	2550-20-0001	500.000,00	2550	153259 - Popotresna obnova - Posočje 2004	4320	230202	2511-07-1901
2611 Ministrstvo za delo, družino, socialne zadeve in enake možnosti					**86.871.835,48**	**2611 Ministrstvo za delo, družino, socialne zadeve in enake možnosti**				
2611	1826 - Transferi brezposelnim	4110	100701	2611-11-0083	14.802,65	2611	211032 - Interventni ukrep povračila nadomestila plače-začasno čakanje na delo-26. čl. ZIUZEOP - COVID-19	4135	230401	2611-20-0303
2611	1826 - Transferi brezposelnim	4110	100701	2611-11-0083	132.770,57	2611	211032 - Interventni ukrep povračila nadomestila plače-začasno čakanje na delo-26. čl. ZIUZEOP - COVID-19	4133	230401	2611-20-0303
2611	1826 - Transferi brezposelnim	4110	100701	2611-11-0083	7.398.124,72	2611	211032 - Interventni ukrep povračila nadomestila plače-začasno čakanje na delo-26. čl. ZIUZEOP - COVID-19	4102	230401	2611-20-0303
2611	1826 - Transferi brezposelnim	4110	100701	2611-11-0083	815.606,06	2611	211032 - Interventni ukrep povračila nadomestila plače-začasno čakanje na delo-26. čl. ZIUZEOP - COVID-19	4120	230401	2611-20-0303
2611	3556 - Otroški dodatek	4111	200501	2611-11-0049	828.800,00	2611	211066 - Povečan znesek DNO 94. čl. ZIUPOPDVE - COVID-19	4111	230401	2611-21-0401
2611	3556 - Otroški dodatek	4111	200501	2611-11-0049	30.993.899,48	2611	211032 - Interventni ukrep povračila nadomestila plače-začasno čakanje na delo-26. čl. ZIUZEOP - COVID-19	4102	230401	2611-20-0303
2611	3556 - Otroški dodatek	4111	200501	2611-11-0049	1.074.500,00	2611	211067 - Solidarnostni dodatek za novorojence 101. čl. ZIUPOPDVE - COVID-19	4111	230401	2611-21-0402
2611	3562 - Transferi za socialno ogrožene	4112	200201	2611-11-0010	48.728,06	2611	211162 - Dodatek za dijake in študente, ki delajo s	4133	230401	2611-20-0504

Prerazporeditve po sklepih

PU	Proračunska postavka	Konto	Podprogram	Šifra NRP	Znesek	PU	Proračunska postavka	Konto	Podprogram	Šifra NRP
1	2	3	4	5	6	7	8	9	10	11
							COVID-19 bolniki 88. čl. ZIUPOPDVE - COVID-19			
2611	3562 - Transferi za socialno ogrožene	4112	200201	2611-11-0010	882.000,00	2611	211151 - Enkratni solidarnostni dodatek za druge ranljive skupine 36. čl. ZDUOP - COVID-19	4112	230401	2611-21-0801
2611	3562 - Transferi za socialno ogrožene	4112	200201	2611-11-0010	2.117,04	2611	211071 - Začasno denarno nadomestilo 97. čl. ZIUPOPDVE - COVID-19	4134	230401	2611-21-0300
2611	3562 - Transferi za socialno ogrožene	4112	200201	2611-11-0010	38.588,69	2611	211263 - Dodatki po 123. členu ZIUOPDVE - COVID-19	4000	230401	2611-21-0101
2611	3562 - Transferi za socialno ogrožene	4112	200201	2611-11-0010	1.109.445,94	2611	211064 - Financiranje dodatnih kadrov v SVZ 36. čl. ZIUPDV - COVID-19	4133	230401	2611-20-0503
2611	3562 - Transferi za socialno ogrožene	4112	200201	2611-11-0010	14.175.854,27	2611	211263 - Dodatki po 123. členu ZIUOPDVE - COVID-19	4133	230401	2611-21-0101
2611	3562 - Transferi za socialno ogrožene	4112	200201	2611-11-0010	18.860,83	2611	211162 - Dodatek za dijake in študente, ki delajo s COVID-19 bolniki 88. čl. ZIUPOPDVE - COVID-19	4135	230401	2611-20-0504
2611	3562 - Transferi za socialno ogrožene	4112	200201	2611-11-0010	46.207,46	2611	211153 - Dodatek za delo v rizičnih razmerah za udeležence javnih del 86. čl. ZIUPOPDVE - COVID-19	4135	230401	2611-20-0504
2611	3562 - Transferi za socialno ogrožene	4112	200201	2611-11-0010	13.370.141,52	2611	211032 - Interventni ukrep povračila nadomestila plače-začasno čakanje na delo-26. čl. ZIUZEOP - COVID-19	4102	230401	2611-20-0303
2611	3562 - Transferi za socialno ogrožene	4112	200201	2611-11-0010	821.894,09	2611	211155 - Osebna varovalna oprema za zaposlene za zdravstveno nego 23. čl. ZDUOP - COVID-19	4135	230401	2611-20-0505
2611	3562 - Transferi za socialno ogrožene	4112	200201	2611-11-0010	2.052,41	2611	211033 - Interventni ukrep povračila nadomestila plače-odrejena karantena-13. čl. ZIUPDV - COVID-19	4120	230401	2611-20-0303
2611	3562 - Transferi za socialno ogrožene	4112	200201	2611-11-0010	1.553,23	2611	211033 - Interventni ukrep povračila nadomestila plače-odrejena karantena-13. čl. ZIUPDV - COVID-19	4132	230401	2611-20-0303
2611	3562 - Transferi za socialno ogrožene	4112	200201	2611-11-0010	365.998,67	2611	211033 - Interventni ukrep povračila nadomestila plače-odrejena karantena-13. čl. ZIUPDV - COVID-19	4130	230401	2611-20-0303
2611	3562 - Transferi za socialno ogrožene	4112	200201	2611-11-0010	467.146,80	2611	211064 - Financiranje dodatnih kadrov v SVZ 36. čl. ZIUPDV - COVID-19	4135	230401	2611-20-0503
2611	3562 - Transferi za socialno ogrožene	4112	200201	2611-11-0010	2.075,26	2611	211039 - Strateška zaloga varovalne opreme za izvajalce socialnega varstva 81. čl. ZZUOOP - COVID-19	4120	230401	2611-20-0505
2611	3562 - Transferi za socialno ogrožene	4112	200201	2611-11-0010	21.386,66	2611	211094 - Stroški vzpostavitve rdeče cone pri izvajalcu 98. čl. ZIUPOPDVE - COVID-19	4133	230401	2611-20-0505
2611	3562 - Transferi za socialno ogrožene	4112	200201	2611-11-0010	85.609,30	2611	211041 - Zunanje namestitve uporabnikov 83. čl. ZZUOOP - COVID-19	4135	230401	2611-20-0505
2611	3562 - Transferi za socialno ogrožene	4112	200201	2611-11-0010	196.249,08	2611	211071 - Začasno denarno nadomestilo 97. čl. ZIUPOPDVE - COVID-19	4131	230401	2611-21-0300
2611	3562 - Transferi za socialno ogrožene	4112	200201	2611-11-0010	10.012,64	2611	211094 - Stroški vzpostavitve rdeče cone pri izvajalcu 98. čl. ZIUPOPDVE - COVID-19	4135	230401	2611-20-0505
2611	3562 - Transferi za socialno ogrožene	4112	200201	2611-11-0010	1.053,80	2611	211040 - Varovalna oprema za zaposlene v socialnem	4120	230401	2611-20-0505

PU	Proračunska postavka	Konto	Podprogram	Šifra NRP	Znesek	PU	Proračunska postavka	Konto	Podprogram	Šifra NRP
1	2	3	4	5	6	7	8	9	10	11
							varstvu in dezinfekcija 82. čl. ZZUOOP - COVID-19			
2611	3562 - Transferi za socialno ogrožene	4112	200201	2611-11-0010	19.641,05	2611	211040 - Varovalna oprema za zaposlene v socialnem varstvu in dezinfekcija 82. čl. ZZUOOP - COVID-19	4133	230401	2611-20-0505
2611	3562 - Transferi za socialno ogrožene	4112	200201	2611-11-0010	908.550,00	2611	211151 - Enkratni solidarnostni dodatek za druge ranljive skupine 36. čl. ZDUOP - COVID-19	4113	230401	2611-21-0801
2611	3562 - Transferi za socialno ogrožene	4112	200201	2611-11-0010	102.183,82	2611	211070 - Financiranje dodatnih kadrov na ZRSZ 36. čl. ZIUPDV - COVID-19	4133	230401	2611-20-0305
2611	3562 - Transferi za socialno ogrožene	4112	200201	2611-11-0010	3.811.107,50	2611	211402 - Dodatki po 123. čl. ZIUOPDVE - zasebni izvajalci - COVID-19	4135	230401	2611-21-0101
2611	3562 - Transferi za socialno ogrožene	4112	200201	2611-11-0010	874.960,08	2611	211096 - Dodatek za nevarnost in posebne obremenitve za plačno skupino J 87. čl. ZIUPOPDVE - COVID-19	4133	230401	2611-20-0504
2611	3562 - Transferi za socialno ogrožene	4112	200201	2611-11-0010	356,04	2611	211033 - Interventni ukrep povračila nadomestila plače-odrejena karantena-13. čl. ZIUPDV - COVID-19	4136	230401	2611-20-0303
2611	3562 - Transferi za socialno ogrožene	4112	200201	2611-11-0010	195.523,84	2611	211153 - Dodatek za delo v rizičnih razmerah za udeležence javnih del 86. čl. ZIUPOPDVE - COVID-19	4133	230401	2611-20-0504
2611	3562 - Transferi za socialno ogrožene	4112	200201	2611-11-0010	1.805.277,27	2611	211155 - Osebna varovalna oprema za zaposlene za zdravstveno nego 23. čl. ZDUOP - COVID-19	4133	230401	2611-20-0505
2611	3562 - Transferi za socialno ogrožene	4112	200201	2611-11-0010	3.320.493,35	2611	211033 - Interventni ukrep povračila nadomestila plače-odrejena karantena-13. čl. ZIUPDV - COVID-19	4102	230401	2611-20-0303
2611	3562 - Transferi za socialno ogrožene	4112	200201	2611-11-0010	717.401,11	2611	211039 - Strateška zaloga varovalne opreme za izvajalce socialnega varstva 81. čl. ZZUOOP - COVID-19	4133	230401	2611-20-0505
2611	3562 - Transferi za socialno ogrožene	4112	200201	2611-11-0010	702,14	2611	211033 - Interventni ukrep povračila nadomestila plače-odrejena karantena-13. čl. ZIUPDV - COVID-19	4135	230401	2611-20-0303
2611	3562 - Transferi za socialno ogrožene	4112	200201	2611-11-0010	453.779,15	2611	211095 - Dodatek za delo v rizičnih razmerah direktorjem 125. čl. ZIUOPDVE - COVID-19	4133	230401	2611-20-0504
2611	3562 - Transferi za socialno ogrožene	4112	200201	2611-11-0010	141.465,92	2611	211041 - Zunanje namestitve uporabnikov 83. čl. ZZUOOP - COVID-19	4133	230401	2611-20-0505
2611	3562 - Transferi za socialno ogrožene	4112	200201	2611-11-0010	213.790,62	2611	211039 - Strateška zaloga varovalne opreme za izvajalce socialnega varstva 81. čl. ZZUOOP - COVID-19	4135	230401	2611-20-0505
2611	3562 - Transferi za socialno ogrožene	4112	200201	2611-11-0010	1.325.112,20	2611	211071 - Začasno denarno nadomestilo 97. čl. ZIUPOPDVE - COVID-19	4110	230401	2611-21-0300
2611	3562 - Transferi za socialno ogrožene	4112	200201	2611-11-0010	56.012,16	2611	211033 - Interventni ukrep povračila nadomestila plače-odrejena karantena-13. čl. ZIUPDV - COVID-19	4133	230401	2611-20-0303
2611 Ministrstvo za delo, družino, socialne zadeve in enake možnosti					**38.482,00**	**2613 Inšpektorat RS za delo**				

Dodatni kriteriji: Leto: 2021, Status: PK , PPK, Omejitve, ko odloča: 2, Datum sklepa: od 01.01.2021 do 30.06.2021, Iz na uporabnik (PU) množica elementov: 1524

Ureditev: Datum, oznaka sklepa, Uporabnik PU

PU	Proračunska postavka	Konto	Podprogram	Šifra NRP	Znesek	PU	Proračunska postavka	Konto	Podprogram	Šifra NRP
1	2	3	4	5	6	7	8	9	10	11
2611	3562 - Transferi za socialno ogrožene	4112	200201	2611-11-0010	38.482,00	2613	211264 - Dodatki po 123. členu ZIUOPDVE - COVID-19	4000	230401	2613-21-4000
2711 Ministrstvo za zdravje					**11.060.000,00**	**2711 Ministrstvo za zdravje**				
2711	200713 - Stabilizacija financiranja zdravstvenega varstva	4131	170101	2711-20-1011	4.500.000,00	2711	211165 - Uredba o izvajanju presejalnih programov za zgodnje odkrivanje okužb z virusom COVID-19	4133	230401	2711-21-0041
2711	200713 - Stabilizacija financiranja zdravstvenega varstva	4131	170101	2711-20-1011	950.000,00	2711	211403 - Dodatki po 123. čl. ZIUOPDVE - zasebni izvajalci - COVID-19	4135	230401	2711-21-0002
2711	200713 - Stabilizacija financiranja zdravstvenega varstva	4131	170101	2711-20-1011	700.000,00	2711	211021 - Cepiva - COVID-19	4143	230401	2711-20-1009
2711	200713 - Stabilizacija financiranja zdravstvenega varstva	4131	170101	2711-20-1011	3.200.000,00	2711	211265 - Dodatki po 123. členu ZIUOPDVE - COVID-19	4133	230401	2711-21-0002
2711	200713 - Stabilizacija financiranja zdravstvenega varstva	4131	170101	2711-20-1011	1.550.000,00	2711	200491 - Cepljenje proti COVID-19 - 31. člen ZIUPOPDVE - COVID-19	4133	230401	2711-21-0025
2711	200713 - Stabilizacija financiranja zdravstvenega varstva	4131	170101	2711-20-1011	160.000,00	2711	211156 - Dodatki za direktorje 125. člen ZIUOPDVE - COVID-19	4133	230401	2711-21-0037
3330 Ministrstvo za izobraževanje, znanost in šport					**26.908,90**	**3330 Ministrstvo za izobraževanje, znanost in šport**				
3330	667210 - Dejavnost osnovnega šolstva	4133	190301	3311-11-0004	26.908,90	3330	211060 - Topli obrok za učence in dijake - 132. člen ZIUOPDVE - COVID-19	4119	230401	3311-11-0016
3340 Ministrstvo za kulturo					**26.334,83**	**3340 Ministrstvo za kulturo**				
3340	131084 - Umetniški programi v javnih zavodih	4133	180308	3340-17-0011	26.334,83	3340	211275 - Dodatki po 123. členu ZIUOPDVE - COVID-19	4133	230401	3340-21-0003
05.05.2021, 41012-28/2021/3					**36.602.036,65**					
1611 Ministrstvo za finance					**45.750,00**	**1511 Generalni sekretariat vlade**				
1611	170015 - Rezerva za stroške predsedovanja Svetu Evropske unije	4090	030104	1611-17-0004	45.750,00	1511	6614 - Predsedovanje Svetu Evropske unije	4025	030104	1511-17-0002
1611 Ministrstvo za finance					**1.362,61**	**1611 Ministrstvo za finance**				
1611	7610 - Obveznosti po sodnih odločbah	4029	090601	1611-18-0004	1.362,61	1611	211054 - Plačilo prispevkov za pokojn. in invalid. zavarovanje - 28. člen ZIUZEOP - COVID-19	4102	230401	1611-20-0020
1611 Ministrstvo za finance					**5.761,80**	**1714 Policija**				
1611	170015 - Rezerva za stroške predsedovanja Svetu Evropske unije	4090	030104	1611-17-0004	5.761,80	1714	5474 - Predsedovanje Svetu Evropske unije	4003	030104	1711-19-0002
1618 Uprava RS za javna plačila					**10.377,82**	**1618 Uprava RS za javna plačila**				
1618	2448 - Materialni stroški	4025	020102	1618-20-0001	8,94	1618	200603 - Izvajanje projekta eProcurement - slovenska udeležba	4013	020102	3130-21-0006
1618	2448 - Materialni stroški	4025	020102	1618-20-0001	5,36	1618	200603 - Izvajanje projekta eProcurement - slovenska udeležba	4012	020102	3130-21-0006
1618	2448 - Materialni stroški	4025	020102	1618-20-0001	8.938,69	1618	200603 - Izvajanje projekta eProcurement - slovenska udeležba	4003	020102	3130-21-0006
1618	2448 - Materialni stroški	4025	020102	1618-20-0001	633,76	1618	200603 - Izvajanje projekta eProcurement - slovenska udeležba	4011	020102	3130-21-0006

Prerazporeditve po sklepih

PU	Proračunska postavka	Konto	Podprogram	Šifra NRP	Znesek	PU	Proračunska postavka	Konto	Podprogram	Šifra NRP
1	2	3	4	5	6	7	8	9	10	11
1618	2448 - Materialni stroški	4025	020102	1618-20-0001	791,07	1618	200603 - Izvajanje projekta eProcurement - slovenska udeležba	4010	020102	3130-21-0006
1620 Finančna uprava Republike Slovenije					**31.133,50**	**1618 Uprava RS za javna plačila**				
1620	160028 - Sodelovanje v programu Carina	4024	020501	1620-20-0005	17.000,00	1618	200602 - Izvajanje projekta eProcurement - EU	4003	020102	3130-21-0006
1620	160029 - Sodelovanje v programu Fiscalis	4024	020501	1620-20-0005	2.373,22	1618	200602 - Izvajanje projekta eProcurement - EU	4010	020102	3130-21-0006
1620	160029 - Sodelovanje v programu Fiscalis	4024	020501	1620-20-0005	1.901,26	1618	200602 - Izvajanje projekta eProcurement - EU	4011	020102	3130-21-0006
1620	160029 - Sodelovanje v programu Fiscalis	4024	020501	1620-20-0005	16,09	1618	200602 - Izvajanje projekta eProcurement - EU	4012	020102	3130-21-0006
1620	160029 - Sodelovanje v programu Fiscalis	4024	020501	1620-20-0005	9.816,11	1618	200602 - Izvajanje projekta eProcurement - EU	4003	020102	3130-21-0006
1620	160029 - Sodelovanje v programu Fiscalis	4024	020501	1620-20-0005	26,82	1618	200602 - Izvajanje projekta eProcurement - EU	4013	020102	3130-21-0006
1811 Ministrstvo za zunanje zadeve					**18.180,10**	**1611 Ministrstvo za finance**				
1811	2541 - Materialni stroški DKP	4029	030101	1811-11-0004	18.180,10	1611	7608 - Tekoča proračunska rezerva	4090	230101	1611-11-0032
2611 Ministrstvo za delo, družino, socialne zadeve in enake možnosti					**75.000,00**	**2611 Ministrstvo za delo, družino, socialne zadeve in enake možnosti**				
2611	1826 - Transferi brezposelnim	4110	100701	2611-11-0083	75.000,00	2611	211098 - Enkratni solidarnostni dodatek za brezposelne osebe 60. čl. ZDUOP - COVID-19	4110	230401	2611-21-0301
2711 Ministrstvo za zdravje					**27.474.621,58**	**2711 Ministrstvo za zdravje**				
2711	200713 - Stabilizacija financiranja zdravstvenega varstva	4131	170101	2711-20-1011	100.672,25	2711	200384 - Povračilo kratke bolniške odsotnosti 20. čl. ZZUOOP - COVID-19	4133	230401	2711-21-0026
2711	200713 - Stabilizacija financiranja zdravstvenega varstva	4131	170101	2711-20-1011	7.700.000,00	2711	211165 - Uredba o izvajanju presejalnih programov za zgodnje odkrivanje okužb z virusom COVID-19	4133	230401	2711-21-0041
2711	200713 - Stabilizacija financiranja zdravstvenega varstva	4131	170101	2711-20-1011	2.900.000,00	2711	211403 - Dodatki po 123. čl. ZIUOPDVE - zasebni izvajalci - COVID-19	4135	230401	2711-21-0002
2711	200713 - Stabilizacija financiranja zdravstvenega varstva	4131	170101	2711-20-1011	2.500.000,00	2711	211049 - Dodatek pri delu s COVID 56. čl. ZZUOOP - COVID-19	4133	230401	2711-20-0026
2711	200713 - Stabilizacija financiranja zdravstvenega varstva	4131	170101	2711-20-1011	750.000,00	2711	211156 - Dodatki za direktorje 125. člen ZIUOPDVE - COVID-19	4133	230401	2711-21-0037
2711	200713 - Stabilizacija financiranja zdravstvenega varstva	4131	170101	2711-20-1011	120.000,00	2711	211093 - Dodatki za dijake in študente 88. čl. ZIUPOPDVE - COVID-19	4133	230401	2711-21-0034
2711	200713 - Stabilizacija financiranja zdravstvenega varstva	4131	170101	2711-20-1011	10.196,52	2711	211174 - Povračilo izpada opravljanja zdravstvene dejavnosti - koncesionarji - 76. čl. ZIUOOPE - COVID-19	4135	230401	2711-20-0012
2711	200713 - Stabilizacija financiranja zdravstvenega varstva	4131	170101	2711-20-1011	76.889,04	2711	211161 - Povračilo kratke bolniške odsotnosti 31. čl. ZDUOP - COVID-19	4133	230401	2711-21-0040
2711	200713 - Stabilizacija financiranja zdravstvenega varstva	4131	170101	2711-20-1011	600.000,00	2711	211021 - Cepiva - COVID-19	4143	230401	2711-20-1009
2711	200713 - Stabilizacija financiranja zdravstvenega varstva	4131	170101	2711-20-1011	4.799,43	2711	211053 - Povračila nadomestil obvez. zdrav. zavarovanja 56. čl. ZIUZEOP - COVID-19	4102	230401	2711-20-0011
2711	200713 - Stabilizacija financiranja zdravstvenega	4131	170101	2711-20-1011	344.740,54	2711	211088 - Izvajanje javne službe na NIJZ 38. čl.	4133	230401	2711-17-0009

PU	Proračunska postavka	Konto	Podprogram	Šifra NRP	Znesek	PU	Proračunska postavka	Konto	Podprogram	Šifra NRP
1	2	3	4	5	6	7	8	9	10	11
	varstva						ZZUOOP - COVID-19			
2711	200713 - Stabilizacija financiranja zdravstvenega varstva	4131	170101	2711-20-1011	20.000,00	2711	211159 - Sobivanje starša 8. člen ZIUPOPDVE - COVID-19	4133	230401	2711-21-0038
2711	200713 - Stabilizacija financiranja zdravstvenega varstva	4131	170101	2711-20-1011	12.300.000,00	2711	211265 - Dodatki po 123. členu ZIUOPDVE - COVID-19	4133	230401	2711-21-0002
2711	200713 - Stabilizacija financiranja zdravstvenega varstva	4131	170101	2711-20-1011	47.323,80	2711	200491 - Cepljenje proti COVID-19 - 31. člen ZIUPOPDVE - COVID-19	4202	230401	2711-21-0044
3130 Ministrstvo za javno upravo					**9.830,92**	**1811 Ministrstvo za zunanje zadeve**				
3130	153372 - Materialni stroški	4026	040401	3130-15-0001	3.142,01	1811	2542 - Najemnine in druge pogodbene obveznosti DKP	4029	030101	1811-11-0004
3130	153372 - Materialni stroški	4026	040401	3130-15-0001	203,69	1811	2541 - Materialni stroški DKP	4025	030101	1811-11-0004
3130	153372 - Materialni stroški	4026	040401	3130-15-0001	244,79	1811	2541 - Materialni stroški DKP	4022	030101	1811-11-0004
3130	153372 - Materialni stroški	4026	040401	3130-15-0001	559,61	1811	2541 - Materialni stroški DKP	4020	030101	1811-11-0004
3130	153372 - Materialni stroški	4026	040401	3130-15-0001	5.680,82	1811	2542 - Najemnine in druge pogodbene obveznosti DKP	4026	030101	1811-11-0004
3330 Ministrstvo za izobraževanje, znanost in šport					**7.736.739,32**	**3330 Ministrstvo za izobraževanje, znanost in šport**				
3330	667210 - Dejavnost osnovnega šolstva	4133	190301	3311-11-0004	6.064.625,06	3330	211272 - Dodatki po 123. členu ZIUOPDVE - COVID-19	4133	230401	3330-21-0001
3330	667210 - Dejavnost osnovnega šolstva	4133	190301	3311-11-0004	9.178,40	3330	211044 - Pokrivanje izpada plačil staršev za vrtce - 102. člen ZZUOOP - COVID-19	4119	230401	3330-20-0027
3330	667210 - Dejavnost osnovnega šolstva	4133	190301	3311-11-0004	1.662.935,86	3330	211065 - Zaščitna oprema za zavode VIZ ter znanosti - 101. člen ZZUOOP - COVID-19	4133	230401	3330-20-0042
3340 Ministrstvo za kulturo					**1.193.279,00**	**3340 Ministrstvo za kulturo**				
3340	131080 - Investicije v kulturi	4323	180308	3340-16-0002	487.018,00	3340	211164 - Plačilo prispevkov verskih uslužbencev 34. člen ZDUOP - COVID-19	4120	230401	3340-21-0005
3340	131080 - Investicije v kulturi	4323	180308	3340-16-0002	706.261,00	3340	211163 - Plačilo prispevkov verskih uslužbencev 107. člen ZIUPOPDVE - COVID -19	4120	230401	3340-21-0005
07.05.2021, 41012-29/2021/2					**291.041.126,49**					
1611 Ministrstvo za finance					**558.467,33**	**1211 Državni zbor**				
1611	7608 - Tekoča proračunska rezerva	4090	230101	1611-11-0032	478.965,32	1211	1175 - Strokovna pomoč poslancem	4029	010103	1211-20-0001
1611	211013 - Rezerva za obvladovanje posledic COVID-19	4090	230401	1611-21-0002	79.502,01	1211	211202 - Dodatki po 123. členu ZIUOPDVE - COVID-19	4000	230401	1211-21-0001
1611 Ministrstvo za finance					**8.812,71**	**1411 Kabinet predsednika vlade**				
1611	211013 - Rezerva za obvladovanje posledic COVID-19	4090	230401	1611-21-0002	8.812,71	1411	211215 - Dodatki po 123. členu ZIUOPDVE - COVID-19	4000	230401	1411-21-0001
1611 Ministrstvo za finance					**450.821,73**	**1511 Generalni sekretariat vlade**				
1611	7608 - Tekoča proračunska rezerva	4090	230101	1611-11-0032	350.000,00	1511	1607 - Materialni stroški	4020	010302	1511-17-0002
1611	211013 - Rezerva za obvladovanje posledic COVID-19	4090	230401	1611-21-0002	24.009,22	1511	211216 - Dodatki po 123. členu ZIUOPDVE - COVID-19	4135	230401	1511-21-0002
1611	211013 - Rezerva za obvladovanje posledic COVID-19	4090	230401	1611-21-0002	76.812,51	1511	211216 - Dodatki po 123. členu ZIUOPDVE - COVID-19	4000	230401	1511-21-0002
1611 Ministrstvo za finance					**6.089,40**	**1512 Protokol v vladi Republike Slovenije**				
1611	211013 - Rezerva za obvladovanje posledic COVID-19	4090	230401	1611-21-0002	6.089,40	1512	211217 - Dodatki po 123. členu ZIUOPDVE - COVID-19	4000	230401	1511-21-0002
1611 Ministrstvo za finance					**131.586,65**	**1518 Urad vlade za komuniciranje**				

Prerazporeditve po sklepih

PU	Proračunska postavka	Konto	Podprogram	Šifra NRP	Znesek	PU	Proračunska postavka	Konto	Podprogram	Šifra NRP
1	2	3	4	5	6	7	8	9	10	11
1611	7608 - Tekoča proračunska rezerva	4090	230101	1611-11-0032	120.000,00	1518	5245 - Tiskovna in publicistična dejavnost	4020	010305	1518-11-0001
1611	211013 - Rezerva za obvladovanje posledic COVID-19	4090	230401	1611-21-0002	11.586,65	1518	211218 - Dodatki po 123. členu ZIUOPDVE - COVID-19	4000	230401	1511-21-0002
1611 Ministrstvo za finance					**4.105,06**	**1535 Urad za varovanje tajnih podatkov**				
1611	211013 - Rezerva za obvladovanje posledic COVID-19	4090	230401	1611-21-0002	4.105,06	1535	211219 - Dodatki po 123. členu ZIUOPDVE - COVID-19	4000	230401	1511-21-0002
1611 Ministrstvo za finance					**14.151,50**	**1540 Urad Vlade RS za narodnosti**				
1611	211013 - Rezerva za obvladovanje posledic COVID-19	4090	230401	1611-21-0002	2.680,30	1540	211220 - Dodatki po 123. členu ZIUOPDVE - COVID-19	4000	230401	1511-21-0002
1611	211013 - Rezerva za obvladovanje posledic COVID-19	4090	230401	1611-21-0002	11.471,20	1540	211220 - Dodatki po 123. členu ZIUOPDVE - COVID-19	4120	230401	1511-21-0002
1611 Ministrstvo za finance					**43.624,90**	**1542 Urad Vlade Republike Slovenije za oskrbo in integracijo migrantov**				
1611	211013 - Rezerva za obvladovanje posledic COVID-19	4090	230401	1611-21-0002	43.624,90	1542	211221 - Dodatki po 123. členu ZIUOPDVE - COVID-19	4000	230401	1511-21-0002
1611 Ministrstvo za finance					**116.218.629,64**	**1611 Ministrstvo za finance**				
1611	211013 - Rezerva za obvladovanje posledic COVID-19	4090	230401	1611-21-0002	74.862,76	1611	211228 - Dodatki po 123. členu ZIUOPDVE - COVID-19	4000	230401	1611-21-0003
1611	211013 - Rezerva za obvladovanje posledic COVID-19	4090	230401	1611-21-0002	857,25	1611	211228 - Dodatki po 123. členu ZIUOPDVE - COVID-19	4132	230401	1611-21-0003
1611	211013 - Rezerva za obvladovanje posledic COVID-19	4090	230401	1611-21-0002	180.284,99	1611	211228 - Dodatki po 123. členu ZIUOPDVE - COVID-19	4136	230401	1611-21-0003
1611	211013 - Rezerva za obvladovanje posledic COVID-19	4090	230401	1611-21-0002	57.299.106,69	1611	211401 - Dodatki po 123. čl. ZIUOPDVE - občine - COVID-19	4133	230401	1611-21-0003
1611	211013 - Rezerva za obvladovanje posledic COVID-19	4090	230401	1611-21-0002	56.085.882,08	1611	7608 - Tekoča proračunska rezerva	4090	230101	1611-11-0032
1611	211013 - Rezerva za obvladovanje posledic COVID-19	4090	230401	1611-21-0002	2.577.635,87	1611	211401 - Dodatki po 123. čl. ZIUOPDVE - občine - COVID-19	4130	230401	1611-21-0003
1611 Ministrstvo za finance					**5.363,30**	**1615 Urad RS za preprečevanje pranja denarja**				
1611	211013 - Rezerva za obvladovanje posledic COVID-19	4090	230401	1611-21-0002	5.363,30	1615	211229 - Dodatki po 123. členu ZIUOPDVE - COVID-19	4000	230401	1611-21-0003
1611 Ministrstvo za finance					**18.773,52**	**1618 Uprava RS za javna plačila**				
1611	211013 - Rezerva za obvladovanje posledic COVID-19	4090	230401	1611-21-0002	18.773,52	1618	211230 - Dodatki po 123. členu ZIUOPDVE - COVID-19	4000	230401	1611-21-0003
1611 Ministrstvo za finance					**1.144,32**	**1619 Urad RS za nadzor proračuna**				
1611	211013 - Rezerva za obvladovanje posledic COVID-19	4090	230401	1611-21-0002	1.144,32	1619	211231 - Dodatki po 123. členu ZIUOPDVE - COVID-19	4000	230401	1611-21-0003
1611 Ministrstvo za finance					**106.776.488,00**	**1620 Finančna uprava Republike Slovenije**				
1611	211013 - Rezerva za obvladovanje posledic COVID-19	4090	230401	1611-21-0002	60.000.000,00	1620	211046 - Delno povračilo nekritih fiksnih stroškov 109. čl. ZIUOPDVE - COVID-19	4119	230401	1620-21-0001
1611	211013 - Rezerva za obvladovanje posledic COVID-19	4090	230401	1611-21-0002	2.115.000,00	1620	211178 - Subvencioniran del minimalne plače - 29. člen ZDUOP - COVID-19	4119	230401	1620-21-0005
1611	211013 - Rezerva za obvladovanje posledic COVID-19	4090	230401	1611-21-0002	225.000,00	1620	211171 - Pomoč športnim zvezam za izvedbo hitrih testov 122. čl. ZIUPOPDVE - COVID-19	4120	230401	1620-21-0004
1611	211013 - Rezerva za obvladovanje posledic COVID-19	4090	230401	1611-21-0002	261.400,00	1620	211072 - Izplačilo mesečnega temeljnega dohodka za verske uslužbence 111. čl. ZIUPOPDVE - COVID-19	4112	230401	1620-21-0002
1611	211013 - Rezerva za obvladovanje posledic COVID-19	4090	230401	1611-21-0002	236.000,00	1620	200706 - Izplačila unovčenih turističnih bonov - 35. člen ZIUOOPE - COVID-19	4119	230401	1620-20-0004
1611	211013 - Rezerva za obvladovanje posledic COVID-19	4090	230401	1611-21-0002	1.472.088,00	1620	211232 - Dodatki po 123. členu ZIUOPDVE - COVID-19	4000	230401	1611-21-0003
1611	211013 - Rezerva za obvladovanje posledic COVID-19	4090	230401	1611-21-0002	207.000,00	1620	211047 - Izgubljeni dohodek 95. člen ZZUOOP -	4112	230401	1620-20-0007

PU	Proračunska postavka	Konto	Podprogram	Šifra NRP	Znesek	PU	Proračunska postavka	Konto	Podprogram	Šifra NRP
1	2	3	4	5	6	7	8	9	10	11
							COVID-19			
1611	211013 - Rezerva za obvladovanje posledic COVID-19	4090	230401	1611-21-0002	42.260.000,00	1620	211045 - Izredna pomoč v obliki mesečnega temeljnega dohodka - 89. čl. ZZUOOP - COVID-19	4112	230401	1620-20-0006
1611 Ministrstvo za finance					**877.310,23**	**1711 Ministrstvo za notranje zadeve**				
1611	211013 - Rezerva za obvladovanje posledic COVID-19	4090	230401	1611-21-0002	877.310,23	1711	211233 - Dodatki po 123. členu ZIUOPDVE - COVID-19	4000	230401	1711-21-0004
1611 Ministrstvo za finance					**26.197.472,87**	**1714 Policija**				
1611	211013 - Rezerva za obvladovanje posledic COVID-19	4090	230401	1611-21-0002	26.197.472,87	1714	211234 - Dodatki po 123. členu ZIUOPDVE - COVID-19	4000	230401	1711-21-0004
1611 Ministrstvo za finance					**36.749,79**	**1715 Inšpektorat RS za notranje zadeve**				
1611	211013 - Rezerva za obvladovanje posledic COVID-19	4090	230401	1611-21-0002	36.749,79	1715	211235 - Dodatki po 123. členu ZIUOPDVE - COVID-19	4000	230401	1711-21-0004
1611 Ministrstvo za finance					**815.800,43**	**1911 Ministrstvo za obrambo**				
1611	211013 - Rezerva za obvladovanje posledic COVID-19	4090	230401	1611-21-0002	815.800,43	1911	211237 - Dodatki po 123. členu ZIUOPDVE - COVID-19	4000	230401	1911-21-0001
1611 Ministrstvo za finance					**782.337,88**	**1912 Uprava RS za zaščito in reševanje**				
1611	211013 - Rezerva za obvladovanje posledic COVID-19	4090	230401	1611-21-0002	782.337,88	1912	211238 - Dodatki po 123. členu ZIUOPDVE - COVID-19	4000	230401	1912-21-0002
1611 Ministrstvo za finance					**88.363,33**	**1913 Inšpektorat RS za varstvo pred naravnimi in drugimi nesrečami**				
1611	211013 - Rezerva za obvladovanje posledic COVID-19	4090	230401	1611-21-0002	88.363,33	1913	211239 - Dodatki po 123. členu ZIUOPDVE - COVID-19	4000	230401	1913-21-0001
1611 Ministrstvo za finance					**11.846.949,95**	**1914 Generalštab Slovenske vojske**				
1611	211013 - Rezerva za obvladovanje posledic COVID-19	4090	230401	1611-21-0002	11.846.949,95	1914	211240 - Dodatki po 123. členu ZIUOPDVE - COVID-19	4000	230401	1914-21-0006
1611 Ministrstvo za finance					**23.582,96**	**1915 Inšpektorat RS za obrambo**				
1611	211013 - Rezerva za obvladovanje posledic COVID-19	4090	230401	1611-21-0002	23.582,96	1915	211241 - Dodatki po 123. členu ZIUOPDVE - COVID-19	4000	230401	1915-21-0001
1611 Ministrstvo za finance					**93.662,07**	**2030 Ministrstvo za pravosodje**				
1611	211013 - Rezerva za obvladovanje posledic COVID-19	4090	230401	1611-21-0002	93.662,07	2030	211242 - Dodatki po 123. členu ZIUOPDVE - COVID-19	4000	230401	2030-21-0001
1611 Ministrstvo za finance					**3.430.664,80**	**2031 Uprava RS za izvrševanje kazenskih sankcij**				
1611	211013 - Rezerva za obvladovanje posledic COVID-19	4090	230401	1611-21-0002	3.430.664,80	2031	211243 - Dodatki po 123. členu ZIUOPDVE - COVID-19	4000	230401	2031-21-0001
1611 Ministrstvo za finance					**41.529,48**	**2033 Uprava Republike Slovenije za probacijo**				
1611	211013 - Rezerva za obvladovanje posledic COVID-19	4090	230401	1611-21-0002	41.529,48	2033	211244 - Dodatki po 123. členu ZIUOPDVE - COVID-19	4000	230401	2033-21-0001
1611 Ministrstvo za finance					**78.579,89**	**2130 Ministrstvo za gospodarski razvoj in tehnologijo**				
1611	170015 - Rezerva za stroške predsedovanja Svetu Evropske unije	4090	030104	1611-17-0004	19.862,94	2130	190110 - Predsedovanje Svetu Evropske unije	4003	030104	2130-19-0001
1611	211013 - Rezerva za obvladovanje posledic COVID-19	4090	230401	1611-21-0002	1.023,35	2130	211245 - Dodatki po 123. členu ZIUOPDVE - COVID-19	4133	230401	2130-21-0035
1611	211013 - Rezerva za obvladovanje posledic COVID-19	4090	230401	1611-21-0002	9.363,37	2130	211245 - Dodatki po 123. členu ZIUOPDVE - COVID-19	4135	230401	2130-21-0035
1611	211013 - Rezerva za obvladovanje posledic COVID-19	4090	230401	1611-21-0002	47.579,91	2130	211245 - Dodatki po 123. členu ZIUOPDVE - COVID-19	4000	230401	2130-21-0035
1611	211013 - Rezerva za obvladovanje posledic COVID-19	4090	230401	1611-21-0002	750,32	2130	211245 - Dodatki po 123. členu ZIUOPDVE - COVID-19	4136	230401	2130-21-0035
1611 Ministrstvo za finance					**32.403,12**	**2132 Urad Republike Slovenije za meroslovje**				
1611	211013 - Rezerva za obvladovanje posledic COVID-19	4090	230401	1611-21-0002	32.403,12	2132	211247 - Dodatki po 123. členu ZIUOPDVE - COVID-19	4000	230401	2130-21-0035
1611 Ministrstvo za finance					**52.747,14**	**2133 Tržni inšpektorat Republike Slovenije**				
1611	211013 - Rezerva za obvladovanje posledic COVID-19	4090	230401	1611-21-0002	52.747,14	2133	211248 - Dodatki po 123. členu ZIUOPDVE - COVID-19	4000	230401	2130-21-0035
1611 Ministrstvo za finance					**7.911.676,46**	**2330 Ministrstvo za kmetijstvo, gozdarstvo in prehrano**				

Prerazporeditve po sklepih

PU	Proračunska postavka	Konto	Podprogram	Šifra NRP	Znesek	PU	Proračunska postavka	Konto	Podprogram	Šifra NRP
1	2	3	4	5	6	7	8	9	10	11
1611	211013 - Rezerva za obvladovanje posledic COVID-19	4090	230401	1611-21-0002	3.828.080,75	2330	211167 - Finančno nadomestilo proizvajalcem vina - 116. člen ZIUOPDVE - COVID-19	4102	230401	2330-21-0007
1611	211013 - Rezerva za obvladovanje posledic COVID-19	4090	230401	1611-21-0002	406.198,48	2330	211170 - Finančno nadomestilo nosilcem dopolnilnih dejavnosti - 116. člen ZIUOPDVE - COVID-19	4102	230401	2330-21-0009
1611	211013 - Rezerva za obvladovanje posledic COVID-19	4090	230401	1611-21-0002	3.677.397,23	2330	211166 - Finančno nadomestilo pridelovalcem jabolk - 116.člen ZIUOPDVE - COVID-19	4102	230401	2330-21-0006
1611 Ministrstvo za finance					**28.680,44**	**2336 Inšpektorat Republike Slovenije za kmetijstvo, gozdarstvo, lovstvo in**				
1611	211013 - Rezerva za obvladovanje posledic COVID-19	4090	230401	1611-21-0002	28.680,44	2336	211251 - Dodatki po 123. členu ZIUOPDVE - COVID-19	4000	230401	2336-21-0001
1611 Ministrstvo za finance					**4.430.502,91**	**2430 Ministrstvo za infrastrukturo**				
1611	211013 - Rezerva za obvladovanje posledic COVID-19	4090	230401	1611-21-0002	254.700,00	2430	211176 - Nadomestilo izvajalcem občasnih prevozov s kombiniranimi vozili - 75. čl. ZIUPOPDVE - COVID-19	4102	230401	2430-21-0003
1611	211013 - Rezerva za obvladovanje posledic COVID-19	4090	230401	1611-21-0002	4.175.802,91	2430	211035 - Nadomestilo izvajalcem mestnega prevoza - 120. čl. ZZUOOP - COVID-19	4135	230401	2430-20-0011
1611 Ministrstvo za finance					**1.590.457,21**	**2550 Ministrstvo za okolje in prostor**				
1611	7608 - Tekoča proračunska rezerva	4090	230101	1611-11-0032	1.005.562,00	2550	200028 - Sofinanciranje občinskih projektov v TNP	4130	150401	2550-20-0004
1611	211013 - Rezerva za obvladovanje posledic COVID-19	4090	230401	1611-21-0002	495.922,51	2550	211017 - Plačilo stroškov ravnanja z odpadno embalažo 100.a čl. ZIUZEOP - COVID-19	4021	230401	2550-20-0028
1611	211013 - Rezerva za obvladovanje posledic COVID-19	4090	230401	1611-21-0002	56.507,53	2550	211257 - Dodatki po 123. členu ZIUOPDVE - COVID-19	4000	230401	2550-21-0019
1611	211013 - Rezerva za obvladovanje posledic COVID-19	4090	230401	1611-21-0002	26.386,10	2550	211257 - Dodatki po 123. členu ZIUOPDVE - COVID-19	4132	230401	2550-21-0019
1611	211013 - Rezerva za obvladovanje posledic COVID-19	4090	230401	1611-21-0002	6.079,07	2550	211257 - Dodatki po 123. členu ZIUOPDVE - COVID-19	4133	230401	2550-21-0019
1611 Ministrstvo za finance					**40.615,13**	**2551 Agencija Republike Slovenije za okolje**				
1611	211013 - Rezerva za obvladovanje posledic COVID-19	4090	230401	1611-21-0002	40.615,13	2551	211258 - Dodatki po 123. členu ZIUOPDVE - COVID-19	4000	230401	2550-21-0019
1611 Ministrstvo za finance					**121.960,22**	**2552 Geodetska uprava Republike Slovenije**				
1611	211013 - Rezerva za obvladovanje posledic COVID-19	4090	230401	1611-21-0002	121.960,22	2552	211259 - Dodatki po 123. členu ZIUOPDVE - COVID-19	4000	230401	2550-21-0019
1611 Ministrstvo za finance					**7.796,54**	**2553 Uprava Republike Slovenije za jedrsko varnost**				
1611	211013 - Rezerva za obvladovanje posledic COVID-19	4090	230401	1611-21-0002	7.796,54	2553	211260 - Dodatki po 123. členu ZIUOPDVE - COVID-19	4000	230401	2550-21-0019
1611 Ministrstvo za finance					**53.155,40**	**2554 Inšpektorat Republike Slovenije za okolje in prostor**				
1611	211013 - Rezerva za obvladovanje posledic COVID-19	4090	230401	1611-21-0002	53.155,40	2554	211261 - Dodatki po 123. členu ZIUOPDVE - COVID-19	4000	230401	2550-21-0019
1611 Ministrstvo za finance					**69.880,40**	**2555 Direkcija Republike Slovenije za vode**				
1611	211013 - Rezerva za obvladovanje posledic COVID-19	4090	230401	1611-21-0002	69.880,40	2555	211262 - Dodatki po 123. členu ZIUOPDVE - COVID-19	4000	230401	2550-21-0019
1611 Ministrstvo za finance					**1.875.849,76**	**2611 Ministrstvo za delo, družino, socialne zadeve in enake možnosti**				
1611	211013 - Rezerva za obvladovanje posledic COVID-19	4090	230401	1611-21-0002	138.475,38	2611	211094 - Stroški vzpostavitve rdeče cone pri izvajalcu 98. čl. ZIUPOPDVE - COVID-19	4133	230401	2611-20-0505
1611	211013 - Rezerva za obvladovanje posledic COVID-19	4090	230401	1611-21-0002	22.393,65	2611	211095 - Dodatek za delo v rizičnih razmerah direktorjem 125. čl. ZIUOPDVE - COVID-19	4133	230401	2611-20-0504
1611	211013 - Rezerva za obvladovanje posledic COVID-19	4090	230401	1611-21-0002	1.182.361,70	2611	211064 - Financiranje dodatnih kadrov v SVZ 36. čl. ZIUPDV - COVID-19	4133	230401	2611-20-0503

Prerazporeditve po sklepih

PU	Proračunska postavka	Konto	Podprogram	Šifra NRP	Znesek	PU	Proračunska postavka	Konto	Podprogram	Šifra NRP
1	2	3	4	5	6	7	8	9	10	11
1611	211013 - Rezerva za obvladovanje posledic COVID-19	4090	230401	1611-21-0002	464.987,06	2611	211064 - Financiranje dodatnih kadrov v SVZ 36. čl. ZIUPDV - COVID-19	4135	230401	2611-20-0503
1611	211013 - Rezerva za obvladovanje posledic COVID-19	4090	230401	1611-21-0002	7.950,84	2611	211094 - Stroški vzpostavitve rdeče cone pri izvajalcu 98. čl. ZIUPOPDVE - COVID-19	4135	230401	2611-20-0505
1611	211013 - Rezerva za obvladovanje posledic COVID-19	4090	230401	1611-21-0002	59.681,13	2611	211169 - Pomoč humanitarnim organizacijam 38. čl. ZDUOP - COVID-19	4120	230401	2611-21-0501
1611 Ministrstvo za finance					**1.479.987,88**	**3130 Ministrstvo za javno upravo**				
1611	211013 - Rezerva za obvladovanje posledic COVID-19	4090	230401	1611-21-0002	131.534,00	3130	200478 - Obvladovanje epidemije - COVID-19	4202	230401	3130-20-0015
1611	211013 - Rezerva za obvladovanje posledic COVID-19	4090	230401	1611-21-0002	877.000,00	3130	200478 - Obvladovanje epidemije - COVID-19	4021	230401	3130-17-0009
1611	211013 - Rezerva za obvladovanje posledic COVID-19	4090	230401	1611-21-0002	86.185,88	3130	211269 - Dodatki po 123. členu ZIUOPDVE - COVID-19	4000	230401	3130-21-0004
1611	211013 - Rezerva za obvladovanje posledic COVID-19	4090	230401	1611-21-0002	20.000,00	3130	200478 - Obvladovanje epidemije - COVID-19	4025	230401	3130-17-0004
1611	211013 - Rezerva za obvladovanje posledic COVID-19	4090	230401	1611-21-0002	88.000,00	3130	200478 - Obvladovanje epidemije - COVID-19	4020	230401	3130-15-0001
1611	211013 - Rezerva za obvladovanje posledic COVID-19	4090	230401	1611-21-0002	60.000,00	3130	200478 - Obvladovanje epidemije - COVID-19	4022	230401	3111-11-0011
1611	211013 - Rezerva za obvladovanje posledic COVID-19	4090	230401	1611-21-0002	27.500,00	3130	200478 - Obvladovanje epidemije - COVID-19	4025	230401	3130-17-0007
1611	211013 - Rezerva za obvladovanje posledic COVID-19	4090	230401	1611-21-0002	189.048,00	3130	200478 - Obvladovanje epidemije - COVID-19	4021	230401	3130-17-0003
1611	211013 - Rezerva za obvladovanje posledic COVID-19	4090	230401	1611-21-0002	720,00	3130	200478 - Obvladovanje epidemije - COVID-19	4202	230401	3130-17-0006
1611 Ministrstvo za finance					**13.978,04**	**3131 Inšpektorat za javni sektor**				
1611	211013 - Rezerva za obvladovanje posledic COVID-19	4090	230401	1611-21-0002	13.978,04	3131	211270 - Dodatki po 123. členu ZIUOPDVE - COVID-19	4000	230401	3130-21-0004
1611 Ministrstvo za finance					**1.389,04**	**3132 Uprava RS za informacijsko varnost**				
1611	211013 - Rezerva za obvladovanje posledic COVID-19	4090	230401	1611-21-0002	1.389,04	3132	211271 - Dodatki po 123. členu ZIUOPDVE - COVID-19	4000	230401	3130-21-0004
1611 Ministrstvo za finance					**1.569.352,20**	**3340 Ministrstvo za kulturo**				
1611	211013 - Rezerva za obvladovanje posledic COVID-19	4090	230401	1611-21-0002	1.569.352,20	3340	211275 - Dodatki po 123. členu ZIUOPDVE - COVID-19	4133	230401	3340-21-0003
1611 Ministrstvo za finance					**44.728,00**	**4111 Vrhovno sodišče RS**				
1611	211013 - Rezerva za obvladovanje posledic COVID-19	4090	230401	1611-21-0002	44.728,00	4111	211336 - Dodatki po 123. členu ZIUOPDVE - COVID-19	4000	230401	4111-21-0001
1611 Ministrstvo za finance					**7.485,00**	**4211 Višje sodišče v Celju**				
1611	211013 - Rezerva za obvladovanje posledic COVID-19	4090	230401	1611-21-0002	7.485,00	4211	211338 - Dodatki po 123. členu ZIUOPDVE - COVID-19	4000	230401	4111-21-0001
1611 Ministrstvo za finance					**5.353,00**	**4212 Višje sodišče v Kopru**				
1611	211013 - Rezerva za obvladovanje posledic COVID-19	4090	230401	1611-21-0002	5.353,00	4212	211339 - Dodatki po 123. členu ZIUOPDVE - COVID-19	4000	230401	4111-21-0001
1611 Ministrstvo za finance					**14.289,00**	**4213 Višje sodišče v Ljubljani**				
1611	211013 - Rezerva za obvladovanje posledic COVID-19	4090	230401	1611-21-0002	14.289,00	4213	211340 - Dodatki po 123. členu ZIUOPDVE - COVID-19	4000	230401	4111-21-0001
1611 Ministrstvo za finance					**94.019,00**	**4215 Okrožno sodišče v Celju**				
1611	211013 - Rezerva za obvladovanje posledic COVID-19	4090	230401	1611-21-0002	94.019,00	4215	211342 - Dodatki po 123. členu ZIUOPDVE - COVID-19	4000	230401	4111-21-0001
1611 Ministrstvo za finance					**98.706,00**	**4216 Okrožno sodišče v Kopru**				
1611	211013 - Rezerva za obvladovanje posledic COVID-19	4090	230401	1611-21-0002	98.706,00	4216	211343 - Dodatki po 123. členu ZIUOPDVE - COVID-19	4000	230401	4111-21-0001
1611 Ministrstvo za finance					**80.027,00**	**4217 Okrožno sodišče v Kranju**				
1611	211013 - Rezerva za obvladovanje posledic COVID-19	4090	230401	1611-21-0002	80.027,00	4217	211344 - Dodatki po 123. členu ZIUOPDVE - COVID-19	4000	230401	4111-21-0001
1611 Ministrstvo za finance					**198.761,00**	**4218 Okrožno sodišče v Ljubljani**				

Prerazporeditve po sklepih

PU	Proračunska postavka	Konto	Podprogram	Šifra NRP	Znesek	PU	Proračunska postavka	Konto	Podprogram	Šifra NRP
1	2	3	4	5	6	7	8	9	10	11
1611	211013 - Rezerva za obvladovanje posledic COVID-19	4090	230401	1611-21-0002	198.761,00	4218	211345 - Dodatki po 123. členu ZIUOPDVE - COVID-19	4000	230401	4111-21-0001
1611 Ministrstvo za finance					**99.001,00**	**4219 Okrožno sodišče v Mariboru**				
1611	211013 - Rezerva za obvladovanje posledic COVID-19	4090	230401	1611-21-0002	99.001,00	4219	211346 - Dodatki po 123. členu ZIUOPDVE - COVID-19	4000	230401	4111-21-0001
1611 Ministrstvo za finance					**42.992,00**	**4220 Okrožno sodišče v Murski Soboti**				
1611	211013 - Rezerva za obvladovanje posledic COVID-19	4090	230401	1611-21-0002	42.992,00	4220	211347 - Dodatki po 123. členu ZIUOPDVE - COVID-19	4000	230401	4111-21-0001
1611 Ministrstvo za finance					**43.685,00**	**4221 Okrožno sodišče v Novi Gorici**				
1611	211013 - Rezerva za obvladovanje posledic COVID-19	4090	230401	1611-21-0002	43.685,00	4221	211348 - Dodatki po 123. členu ZIUOPDVE - COVID-19	4000	230401	4111-21-0001
1611 Ministrstvo za finance					**53.259,00**	**4222 Okrožno sodišče v Novem mestu**				
1611	211013 - Rezerva za obvladovanje posledic COVID-19	4090	230401	1611-21-0002	53.259,00	4222	211349 - Dodatki po 123. členu ZIUOPDVE - COVID-19	4000	230401	4111-21-0001
1611 Ministrstvo za finance					**32.547,00**	**4223 Okrožno sodišče v Krškem**				
1611	211013 - Rezerva za obvladovanje posledic COVID-19	4090	230401	1611-21-0002	32.547,00	4223	211350 - Dodatki po 123. členu ZIUOPDVE - COVID-19	4000	230401	4111-21-0001
1611 Ministrstvo za finance					**39.700,00**	**4224 Okrožno sodišče na Ptuju**				
1611	211013 - Rezerva za obvladovanje posledic COVID-19	4090	230401	1611-21-0002	39.700,00	4224	211351 - Dodatki po 123. členu ZIUOPDVE - COVID-19	4000	230401	4111-21-0001
1611 Ministrstvo za finance					**28.117,00**	**4225 Okrožno sodišče v Slovenj Gradcu**				
1611	211013 - Rezerva za obvladovanje posledic COVID-19	4090	230401	1611-21-0002	28.117,00	4225	211352 - Dodatki po 123. členu ZIUOPDVE - COVID-19	4000	230401	4111-21-0001
1611 Ministrstvo za finance					**105.192,00**	**4230 Okrajno sodišče v Ljubljani**				
1611	211013 - Rezerva za obvladovanje posledic COVID-19	4090	230401	1611-21-0002	105.192,00	4230	211353 - Dodatki po 123. členu ZIUOPDVE - COVID-19	4000	230401	4111-21-0001
1611 Ministrstvo za finance					**25.944,92**	**4411 Vrhovno državno tožilstvo RS**				
1611	211013 - Rezerva za obvladovanje posledic COVID-19	4090	230401	1611-21-0002	25.944,92	4411	211354 - Dodatki po 123. členu ZIUOPDVE - COVID-19	4000	230401	4411-21-0002
1611 Ministrstvo za finance					**23.622,38**	**4416 Okrožno državno tožilstvo v Celju**				
1611	211013 - Rezerva za obvladovanje posledic COVID-19	4090	230401	1611-21-0002	23.622,38	4416	211355 - Dodatki po 123. členu ZIUOPDVE - COVID-19	4000	230401	4411-21-0002
1611 Ministrstvo za finance					**17.111,24**	**4417 Okrožno državno tožilstvo v Kopru**				
1611	211013 - Rezerva za obvladovanje posledic COVID-19	4090	230401	1611-21-0002	17.111,24	4417	211356 - Dodatki po 123. členu ZIUOPDVE - COVID-19	4000	230401	4411-21-0002
1611 Ministrstvo za finance					**6.338,32**	**4418 Okrožno državno tožilstvo v Kranju**				
1611	211013 - Rezerva za obvladovanje posledic COVID-19	4090	230401	1611-21-0002	6.338,32	4418	211357 - Dodatki po 123. členu ZIUOPDVE - COVID-19	4000	230401	4411-21-0002
1611 Ministrstvo za finance					**72.568,25**	**4420 Okrožno državno tožilstvo v Mariboru**				
1611	211013 - Rezerva za obvladovanje posledic COVID-19	4090	230401	1611-21-0002	72.568,25	4420	211359 - Dodatki po 123. členu ZIUOPDVE - COVID-19	4000	230401	4411-21-0002
1611 Ministrstvo za finance					**18.902,94**	**4421 Okrožno državno tožilstvo v Murski Soboti**				
1611	211013 - Rezerva za obvladovanje posledic COVID-19	4090	230401	1611-21-0002	18.902,94	4421	211360 - Dodatki po 123. členu ZIUOPDVE - COVID-19	4000	230401	4411-21-0002
1611 Ministrstvo za finance					**8.858,10**	**4422 Okrožno državno tožilstvo v Novi Gorici**				
1611	211013 - Rezerva za obvladovanje posledic COVID-19	4090	230401	1611-21-0002	8.858,10	4422	211361 - Dodatki po 123. členu ZIUOPDVE - COVID-19	4000	230401	4411-21-0002
1611 Ministrstvo za finance					**14.812,57**	**4423 Okrožno državno tožilstvo v Novem mestu**				
1611	211013 - Rezerva za obvladovanje posledic COVID-19	4090	230401	1611-21-0002	14.812,57	4423	211362 - Dodatki po 123. členu ZIUOPDVE - COVID-19	4000	230401	4411-21-0002
1611 Ministrstvo za finance					**7.184,69**	**4424 Okrožno državno tožilstvo v Krškem**				
1611	211013 - Rezerva za obvladovanje posledic COVID-19	4090	230401	1611-21-0002	7.184,69	4424	211363 - Dodatki po 123. členu ZIUOPDVE - COVID-19	4000	230401	4411-21-0002
1611 Ministrstvo za finance					**12.700,40**	**4425 Okrožno državno tožilstvo na Ptuju**				
1611	211013 - Rezerva za obvladovanje posledic COVID-19	4090	230401	1611-21-0002	12.700,40	4425	211364 - Dodatki po 123. členu ZIUOPDVE - COVID-19	4000	230401	4411-21-0002

Prerazporeditve po sklepih

Dodatni kriteriji: Leto: 2021, Status: PK , PPK, Omejitve, ko odloča: 2, Datum sklepa: od 01.01.2021 do 30.06.2021, Iz na uporabnik (PU) množica elementov: 1524

Ureditev: Datum, oznaka sklepa, Uporabnik PU

PU	Proračunska postavka	Konto	Podprogram	Šifra NRP	Znesek	PU	Proračunska postavka	Konto	Podprogram	Šifra NRP
1	2	3	4	5	6	7	8	9	10	11
1611 Ministrstvo za finance					**8.436,93**	**4426 Okrožno državno tožilstvo v Slovenj Gradcu**				
1611	211013 - Rezerva za obvladovanje posledic COVID-19	4090	230401	1611-21-0002	8.436,93	4426	211365 - Dodatki po 123. členu ZIUOPDVE - COVID-19	4000	230401	4411-21-0002
1611 Ministrstvo za finance					**2.358,00**	**4427 Državnotožilski svet**				
1611	211013 - Rezerva za obvladovanje posledic COVID-19	4090	230401	1611-21-0002	2.358,00	4427	211366 - Dodatki po 123. členu ZIUOPDVE - COVID-19	4000	230401	4411-21-0002
1611 Ministrstvo za finance					**25.280,00**	**4428 Specializirano državno tožilstvo Republike Slovenije**				
1611	211013 - Rezerva za obvladovanje posledic COVID-19	4090	230401	1611-21-0002	25.280,00	4428	211367 - Dodatki po 123. členu ZIUOPDVE - COVID-19	4000	230401	4411-21-0002
1611 Ministrstvo za finance					**48.885,00**	**4514 Državno odvetništvo RS**				
1611	211013 - Rezerva za obvladovanje posledic COVID-19	4090	230401	1611-21-0002	48.885,00	4514	211368 - Dodatki po 123. členu ZIUOPDVE - COVID-19	4000	230401	4514-21-0002
1611 Ministrstvo za finance					**9.356,00**	**4611 Upravno sodišče Republike Slovenije**				
1611	211013 - Rezerva za obvladovanje posledic COVID-19	4090	230401	1611-21-0002	9.356,00	4611	211369 - Dodatki po 123. členu ZIUOPDVE - COVID-19	4000	230401	4111-21-0001
1611 Ministrstvo za finance					**5.130,00**	**5011 Višje delovno in socialno sodišče**				
1611	211013 - Rezerva za obvladovanje posledic COVID-19	4090	230401	1611-21-0002	5.130,00	5011	211370 - Dodatki po 123. členu ZIUOPDVE - COVID-19	4000	230401	4111-21-0001
1611 Ministrstvo za finance					**5.105,00**	**5012 Delovno sodišče v Celju**				
1611	211013 - Rezerva za obvladovanje posledic COVID-19	4090	230401	1611-21-0002	5.105,00	5012	211371 - Dodatki po 123. členu ZIUOPDVE - COVID-19	4000	230401	4111-21-0001
1611 Ministrstvo za finance					**329,00**	**5013 Delovno sodišče v Kopru**				
1611	211013 - Rezerva za obvladovanje posledic COVID-19	4090	230401	1611-21-0002	329,00	5013	211372 - Dodatki po 123. členu ZIUOPDVE - COVID-19	4000	230401	4111-21-0001
1611 Ministrstvo za finance					**3.550,00**	**5014 Delovno in socialno sodišče v Ljubljani**				
1611	211013 - Rezerva za obvladovanje posledic COVID-19	4090	230401	1611-21-0002	3.550,00	5014	211373 - Dodatki po 123. členu ZIUOPDVE - COVID-19	4000	230401	4111-21-0001
1611 Ministrstvo za finance					**6.606,00**	**5015 Delovno sodišče v Mariboru**				
1611	211013 - Rezerva za obvladovanje posledic COVID-19	4090	230401	1611-21-0002	6.606,00	5015	211374 - Dodatki po 123. členu ZIUOPDVE - COVID-19	4000	230401	4111-21-0001
1611 Ministrstvo za finance					**13.413,00**	**6201 Upravna enota Ajdovščina**				
1611	211013 - Rezerva za obvladovanje posledic COVID-19	4090	230401	1611-21-0002	13.413,00	6201	211278 - Dodatki po 123. členu ZIUOPDVE - COVID-19	4000	230401	3130-21-0002
1611 Ministrstvo za finance					**24.074,00**	**6202 Upravna enota Brežice**				
1611	211013 - Rezerva za obvladovanje posledic COVID-19	4090	230401	1611-21-0002	24.074,00	6202	211279 - Dodatki po 123. členu ZIUOPDVE - COVID-19	4000	230401	3130-21-0002
1611 Ministrstvo za finance					**36.671,00**	**6203 Upravna enota Celje**				
1611	211013 - Rezerva za obvladovanje posledic COVID-19	4090	230401	1611-21-0002	36.671,00	6203	211280 - Dodatki po 123. členu ZIUOPDVE - COVID-19	4000	230401	3130-21-0002
1611 Ministrstvo za finance					**14.168,00**	**6204 Upravna enota Cerknica**				
1611	211013 - Rezerva za obvladovanje posledic COVID-19	4090	230401	1611-21-0002	14.168,00	6204	211281 - Dodatki po 123. členu ZIUOPDVE - COVID-19	4000	230401	3130-21-0002
1611 Ministrstvo za finance					**13.456,00**	**6205 Upravna enota Črnomelj**				
1611	211013 - Rezerva za obvladovanje posledic COVID-19	4090	230401	1611-21-0002	13.456,00	6205	211282 - Dodatki po 123. členu ZIUOPDVE - COVID-19	4000	230401	3130-21-0002
1611 Ministrstvo za finance					**31.119,00**	**6206 Upravna enota Domžale**				
1611	211013 - Rezerva za obvladovanje posledic COVID-19	4090	230401	1611-21-0002	31.119,00	6206	211283 - Dodatki po 123. členu ZIUOPDVE - COVID-19	4000	230401	3130-21-0002
1611 Ministrstvo za finance					**4.102,00**	**6207 Upravna enota Dravograd**				
1611	211013 - Rezerva za obvladovanje posledic COVID-19	4090	230401	1611-21-0002	4.102,00	6207	211284 - Dodatki po 123. členu ZIUOPDVE - COVID-19	4000	230401	3130-21-0002
1611 Ministrstvo za finance					**14.456,00**	**6208 Upravna enota Gornja Radgona**				
1611	211013 - Rezerva za obvladovanje posledic COVID-19	4090	230401	1611-21-0002	14.456,00	6208	211285 - Dodatki po 123. členu ZIUOPDVE - COVID-19	4000	230401	3130-21-0002
1611 Ministrstvo za finance					**18.933,00**	**6209 Upravna enota Grosuplje**				

Prerazporeditve po sklepih

PU	Proračunska postavka	Konto	Podprogram	Šifra NRP	Znesek	PU	Proračunska postavka	Konto	Podprogram	Šifra NRP
1	2	3	4	5	6	7	8	9	10	11
1611	211013 - Rezerva za obvladovanje posledic COVID-19	4090	230401	1611-21-0002	18.933,00	6209	211286 - Dodatki po 123. členu ZIUOPDVE - COVID-19	4000	230401	3130-21-0002
1611 Ministrstvo za finance					**10.601,00**	**6210 Upravna enota Hrastnik**				
1611	211013 - Rezerva za obvladovanje posledic COVID-19	4090	230401	1611-21-0002	10.601,00	6210	211287 - Dodatki po 123. členu ZIUOPDVE - COVID-19	4000	230401	3130-21-0002
1611 Ministrstvo za finance					**10.651,00**	**6211 Upravna enota Idrija**				
1611	211013 - Rezerva za obvladovanje posledic COVID-19	4090	230401	1611-21-0002	10.651,00	6211	211288 - Dodatki po 123. členu ZIUOPDVE - COVID-19	4000	230401	3130-21-0002
1611 Ministrstvo za finance					**8.676,00**	**6212 Upravna enota Ilirska Bistrica**				
1611	211013 - Rezerva za obvladovanje posledic COVID-19	4090	230401	1611-21-0002	8.676,00	6212	211289 - Dodatki po 123. členu ZIUOPDVE - COVID-19	4000	230401	3130-21-0002
1611 Ministrstvo za finance					**15.920,00**	**6213 Upravna enota Izola**				
1611	211013 - Rezerva za obvladovanje posledic COVID-19	4090	230401	1611-21-0002	15.920,00	6213	211290 - Dodatki po 123. členu ZIUOPDVE - COVID-19	4000	230401	3130-21-0002
1611 Ministrstvo za finance					**21.986,00**	**6214 Upravna enota Jesenice**				
1611	211013 - Rezerva za obvladovanje posledic COVID-19	4090	230401	1611-21-0002	21.986,00	6214	211291 - Dodatki po 123. členu ZIUOPDVE - COVID-19	4000	230401	3130-21-0002
1611 Ministrstvo za finance					**17.125,00**	**6215 Upravna enota Kamnik**				
1611	211013 - Rezerva za obvladovanje posledic COVID-19	4090	230401	1611-21-0002	17.125,00	6215	211292 - Dodatki po 123. členu ZIUOPDVE - COVID-19	4000	230401	3130-21-0002
1611 Ministrstvo za finance					**19.747,00**	**6216 Upravna enota Kočevje**				
1611	211013 - Rezerva za obvladovanje posledic COVID-19	4090	230401	1611-21-0002	19.747,00	6216	211293 - Dodatki po 123. členu ZIUOPDVE - COVID-19	4000	230401	3130-21-0002
1611 Ministrstvo za finance					**18.823,00**	**6217 Upravna enota Koper**				
1611	211013 - Rezerva za obvladovanje posledic COVID-19	4090	230401	1611-21-0002	18.823,00	6217	211294 - Dodatki po 123. členu ZIUOPDVE - COVID-19	4000	230401	3130-21-0002
1611 Ministrstvo za finance					**43.960,00**	**6218 Upravna enota Kranj**				
1611	211013 - Rezerva za obvladovanje posledic COVID-19	4090	230401	1611-21-0002	43.960,00	6218	211295 - Dodatki po 123. členu ZIUOPDVE - COVID-19	4000	230401	3130-21-0002
1611 Ministrstvo za finance					**20.846,00**	**6219 Upravna enota Krško**				
1611	211013 - Rezerva za obvladovanje posledic COVID-19	4090	230401	1611-21-0002	20.846,00	6219	211296 - Dodatki po 123. členu ZIUOPDVE - COVID-19	4000	230401	3130-21-0002
1611 Ministrstvo za finance					**9.289,00**	**6220 Upravna enota Laško**				
1611	211013 - Rezerva za obvladovanje posledic COVID-19	4090	230401	1611-21-0002	9.289,00	6220	211297 - Dodatki po 123. členu ZIUOPDVE - COVID-19	4000	230401	3130-21-0002
1611 Ministrstvo za finance					**13.017,00**	**6221 Upravna enota Lenart**				
1611	211013 - Rezerva za obvladovanje posledic COVID-19	4090	230401	1611-21-0002	13.017,00	6221	211298 - Dodatki po 123. členu ZIUOPDVE - COVID-19	4000	230401	3130-21-0002
1611 Ministrstvo za finance					**22.436,00**	**6222 Upravna enota Lendava**				
1611	211013 - Rezerva za obvladovanje posledic COVID-19	4090	230401	1611-21-0002	22.436,00	6222	211299 - Dodatki po 123. členu ZIUOPDVE - COVID-19	4000	230401	3130-21-0002
1611 Ministrstvo za finance					**19.287,00**	**6223 Upravna enota Litija**				
1611	211013 - Rezerva za obvladovanje posledic COVID-19	4090	230401	1611-21-0002	19.287,00	6223	211300 - Dodatki po 123. členu ZIUOPDVE - COVID-19	4000	230401	3130-21-0002
1611 Ministrstvo za finance					**345.115,00**	**6224 Upravna enota Ljubljana**				
1611	211013 - Rezerva za obvladovanje posledic COVID-19	4090	230401	1611-21-0002	345.115,00	6224	211301 - Dodatki po 123. členu ZIUOPDVE - COVID-19	4000	230401	3130-21-0002
1611 Ministrstvo za finance					**6.970,00**	**6225 Upravna enota Ljutomer**				
1611	211013 - Rezerva za obvladovanje posledic COVID-19	4090	230401	1611-21-0002	6.970,00	6225	211302 - Dodatki po 123. členu ZIUOPDVE - COVID-19	4000	230401	3130-21-0002
1611 Ministrstvo za finance					**12.386,00**	**6226 Upravna enota Logatec**				
1611	211013 - Rezerva za obvladovanje posledic COVID-19	4090	230401	1611-21-0002	12.386,00	6226	211303 - Dodatki po 123. členu ZIUOPDVE - COVID-19	4000	230401	3130-21-0002
1611 Ministrstvo za finance					**85.006,00**	**6227 Upravna enota Maribor**				
1611	211013 - Rezerva za obvladovanje posledic COVID-19	4090	230401	1611-21-0002	85.006,00	6227	211304 - Dodatki po 123. členu ZIUOPDVE - COVID-19	4000	230401	3130-21-0002

Prerazporeditve po sklepih

PU	Proračunska postavka	Konto	Podprogram	Šifra NRP	Znesek	PU	Proračunska postavka	Konto	Podprogram	Šifra NRP
1	2	3	4	5	6	7	8	9	10	11
1611 Ministrstvo za finance					**12.025,00**	**6228 Upravna enota Metlika**				
1611	211013 - Rezerva za obvladovanje posledic COVID-19	4090	230401	1611-21-0002	12.025,00	6228	211305 - Dodatki po 123. členu ZIUOPDVE - COVID-19	4000	230401	3130-21-0002
1611 Ministrstvo za finance					**13.165,00**	**6229 Upravna enota Mozirje**				
1611	211013 - Rezerva za obvladovanje posledic COVID-19	4090	230401	1611-21-0002	13.165,00	6229	211306 - Dodatki po 123. členu ZIUOPDVE - COVID-19	4000	230401	3130-21-0002
1611 Ministrstvo za finance					**29.129,00**	**6230 Upravna enota Murska Sobota**				
1611	211013 - Rezerva za obvladovanje posledic COVID-19	4090	230401	1611-21-0002	29.129,00	6230	211307 - Dodatki po 123. členu ZIUOPDVE - COVID-19	4000	230401	3130-21-0002
1611 Ministrstvo za finance					**36.590,00**	**6231 Upravna enota Nova Gorica**				
1611	211013 - Rezerva za obvladovanje posledic COVID-19	4090	230401	1611-21-0002	36.590,00	6231	211308 - Dodatki po 123. členu ZIUOPDVE - COVID-19	4000	230401	3130-21-0002
1611 Ministrstvo za finance					**26.420,00**	**6232 Upravna enota Novo mesto**				
1611	211013 - Rezerva za obvladovanje posledic COVID-19	4090	230401	1611-21-0002	26.420,00	6232	211309 - Dodatki po 123. členu ZIUOPDVE - COVID-19	4000	230401	3130-21-0002
1611 Ministrstvo za finance					**11.810,00**	**6233 Upravna enota Ormož**				
1611	211013 - Rezerva za obvladovanje posledic COVID-19	4090	230401	1611-21-0002	11.810,00	6233	211310 - Dodatki po 123. členu ZIUOPDVE - COVID-19	4000	230401	3130-21-0002
1611 Ministrstvo za finance					**16.710,00**	**6234 Upravna enota Pesnica**				
1611	211013 - Rezerva za obvladovanje posledic COVID-19	4090	230401	1611-21-0002	16.710,00	6234	211311 - Dodatki po 123. členu ZIUOPDVE - COVID-19	4000	230401	3130-21-0002
1611 Ministrstvo za finance					**12.556,00**	**6235 Upravna enota Piran**				
1611	211013 - Rezerva za obvladovanje posledic COVID-19	4090	230401	1611-21-0002	12.556,00	6235	211312 - Dodatki po 123. členu ZIUOPDVE - COVID-19	4000	230401	3130-21-0002
1611 Ministrstvo za finance					**15.247,00**	**6236 Upravna enota Postojna**				
1611	211013 - Rezerva za obvladovanje posledic COVID-19	4090	230401	1611-21-0002	15.247,00	6236	211313 - Dodatki po 123. členu ZIUOPDVE - COVID-19	4000	230401	3130-21-0002
1611 Ministrstvo za finance					**29.320,00**	**6237 Upravna enota Ptuj**				
1611	211013 - Rezerva za obvladovanje posledic COVID-19	4090	230401	1611-21-0002	29.320,00	6237	211314 - Dodatki po 123. členu ZIUOPDVE - COVID-19	4000	230401	3130-21-0002
1611 Ministrstvo za finance					**11.551,00**	**6238 Upravna enota Radlje ob Dravi**				
1611	211013 - Rezerva za obvladovanje posledic COVID-19	4090	230401	1611-21-0002	11.551,00	6238	211315 - Dodatki po 123. členu ZIUOPDVE - COVID-19	4000	230401	3130-21-0002
1611 Ministrstvo za finance					**8.789,00**	**6239 Upravna enota Radovljica**				
1611	211013 - Rezerva za obvladovanje posledic COVID-19	4090	230401	1611-21-0002	8.789,00	6239	211316 - Dodatki po 123. členu ZIUOPDVE - COVID-19	4000	230401	3130-21-0002
1611 Ministrstvo za finance					**11.849,00**	**6240 Upravna enota Ravne na Koroškem**				
1611	211013 - Rezerva za obvladovanje posledic COVID-19	4090	230401	1611-21-0002	11.849,00	6240	211317 - Dodatki po 123. členu ZIUOPDVE - COVID-19	4000	230401	3130-21-0002
1611 Ministrstvo za finance					**9.693,00**	**6241 Upravna enota Ribnica**				
1611	211013 - Rezerva za obvladovanje posledic COVID-19	4090	230401	1611-21-0002	9.693,00	6241	211318 - Dodatki po 123. členu ZIUOPDVE - COVID-19	4000	230401	3130-21-0002
1611 Ministrstvo za finance					**11.779,00**	**6242 Upravna enota Ruše**				
1611	211013 - Rezerva za obvladovanje posledic COVID-19	4090	230401	1611-21-0002	11.779,00	6242	211319 - Dodatki po 123. členu ZIUOPDVE - COVID-19	4000	230401	3130-21-0002
1611 Ministrstvo za finance					**18.623,00**	**6243 Upravna enota Sevnica**				
1611	211013 - Rezerva za obvladovanje posledic COVID-19	4090	230401	1611-21-0002	18.623,00	6243	211320 - Dodatki po 123. členu ZIUOPDVE - COVID-19	4000	230401	3130-21-0002
1611 Ministrstvo za finance					**15.186,00**	**6244 Upravna enota Sežana**				
1611	211013 - Rezerva za obvladovanje posledic COVID-19	4090	230401	1611-21-0002	15.186,00	6244	211321 - Dodatki po 123. členu ZIUOPDVE - COVID-19	4000	230401	3130-21-0002
1611 Ministrstvo za finance					**9.624,00**	**6245 Upravna enota Slovenj Gradec**				
1611	211013 - Rezerva za obvladovanje posledic COVID-19	4090	230401	1611-21-0002	9.624,00	6245	211322 - Dodatki po 123. členu ZIUOPDVE - COVID-19	4000	230401	3130-21-0002
1611 Ministrstvo za finance					**20.381,00**	**6246 Upravna enota Slovenska Bistrica**				

PU	Proračunska postavka	Konto	Podprogram	Šifra NRP	Znesek	PU	Proračunska postavka	Konto	Podprogram	Šifra NRP
1	2	3	4	5	6	7	8	9	10	11
1611	211013 - Rezerva za obvladovanje posledic COVID-19	4090	230401	1611-21-0002	20.381,00	6246	211323 - Dodatki po 123. členu ZIUOPDVE - COVID-19	4000	230401	3130-21-0002
1611 Ministrstvo za finance					**14.298,00**	**6247 Upravna enota Slovenske Konjice**				
1611	211013 - Rezerva za obvladovanje posledic COVID-19	4090	230401	1611-21-0002	14.298,00	6247	211324 - Dodatki po 123. členu ZIUOPDVE - COVID-19	4000	230401	3130-21-0002
1611 Ministrstvo za finance					**15.268,00**	**6248 Upravna enota Šentjur pri Celju**				
1611	211013 - Rezerva za obvladovanje posledic COVID-19	4090	230401	1611-21-0002	15.268,00	6248	211325 - Dodatki po 123. členu ZIUOPDVE - COVID-19	4000	230401	3130-21-0002
1611 Ministrstvo za finance					**14.811,00**	**6249 Upravna enota Škofja Loka**				
1611	211013 - Rezerva za obvladovanje posledic COVID-19	4090	230401	1611-21-0002	14.811,00	6249	211326 - Dodatki po 123. členu ZIUOPDVE - COVID-19	4000	230401	3130-21-0002
1611 Ministrstvo za finance					**9.906,00**	**6250 Upravna enota Šmarje pri Jelšah**				
1611	211013 - Rezerva za obvladovanje posledic COVID-19	4090	230401	1611-21-0002	9.906,00	6250	211327 - Dodatki po 123. členu ZIUOPDVE - COVID-19	4000	230401	3130-21-0002
1611 Ministrstvo za finance					**20.248,00**	**6251 Upravna enota Tolmin**				
1611	211013 - Rezerva za obvladovanje posledic COVID-19	4090	230401	1611-21-0002	20.248,00	6251	211328 - Dodatki po 123. členu ZIUOPDVE - COVID-19	4000	230401	3130-21-0002
1611 Ministrstvo za finance					**14.609,00**	**6252 Upravna enota Trbovlje**				
1611	211013 - Rezerva za obvladovanje posledic COVID-19	4090	230401	1611-21-0002	14.609,00	6252	211329 - Dodatki po 123. členu ZIUOPDVE - COVID-19	4000	230401	3130-21-0002
1611 Ministrstvo za finance					**13.289,00**	**6253 Upravna enota Trebnje**				
1611	211013 - Rezerva za obvladovanje posledic COVID-19	4090	230401	1611-21-0002	13.289,00	6253	211330 - Dodatki po 123. členu ZIUOPDVE - COVID-19	4000	230401	3130-21-0002
1611 Ministrstvo za finance					**17.743,00**	**6254 Upravna enota Tržič**				
1611	211013 - Rezerva za obvladovanje posledic COVID-19	4090	230401	1611-21-0002	17.743,00	6254	211331 - Dodatki po 123. členu ZIUOPDVE - COVID-19	4000	230401	3130-21-0002
1611 Ministrstvo za finance					**18.567,00**	**6255 Upravna enota Velenje**				
1611	211013 - Rezerva za obvladovanje posledic COVID-19	4090	230401	1611-21-0002	18.567,00	6255	211332 - Dodatki po 123. členu ZIUOPDVE - COVID-19	4000	230401	3130-21-0002
1611 Ministrstvo za finance					**15.068,00**	**6256 Upravna enota Vrhnika**				
1611	211013 - Rezerva za obvladovanje posledic COVID-19	4090	230401	1611-21-0002	15.068,00	6256	211333 - Dodatki po 123. členu ZIUOPDVE - COVID-19	4000	230401	3130-21-0002
1611 Ministrstvo za finance					**19.100,00**	**6257 Upravna enota Zagorje ob Savi**				
1611	211013 - Rezerva za obvladovanje posledic COVID-19	4090	230401	1611-21-0002	19.100,00	6257	211334 - Dodatki po 123. členu ZIUOPDVE - COVID-19	4000	230401	3130-21-0002
1611 Ministrstvo za finance					**23.318,00**	**6258 Upravna enota Žalec**				
1611	211013 - Rezerva za obvladovanje posledic COVID-19	4090	230401	1611-21-0002	23.318,00	6258	211335 - Dodatki po 123. členu ZIUOPDVE - COVID-19	4000	230401	3130-21-0002
2031 Uprava RS za izvrševanje kazenskih sankcij					**20.944,03**	**2030 Ministrstvo za pravosodje**				
2031	602810 - Plače	4000	090501	2020-11-0002	20.944,03	2030	556210 - Plače	4000	090102	2030-20-0003
3330 Ministrstvo za izobraževanje, znanost in šport					**488.843,09**	**3330 Ministrstvo za izobraževanje, znanost in šport**				
3330	667210 - Dejavnost osnovnega šolstva	4133	190301	3311-11-0004	168.130,49	3330	211044 - Pokrivanje izpada plačil staršev za vrtce - 102. člen ZZUOOP - COVID-19	4119	230401	3330-20-0027
3330	667210 - Dejavnost osnovnega šolstva	4133	190301	3311-11-0004	320.712,60	3330	211097 - Pokrivanje omejenega obsega storitev dijaških domov - 28. člen ZIUPOPDVE - COVID-19	4119	230401	3330-21-0005
19.05.2021, 41012-31/2021/3					**84.008.007,89**					
1611 Ministrstvo za finance					**342.428,90**	**1511 Generalni sekretariat vlade**				
1611	170015 - Rezerva za stroške predsedovanja Svetu Evropske unije	4090	030104	1611-17-0004	342.428,90	1511	6614 - Predsedovanje Svetu Evropske unije	4202	030104	1511-21-0006
1611 Ministrstvo za finance					**22.697,59**	**1541 Služba Vlade Republike Slovenije za razvoj in evropsko kohezijsko poli**				

Prerazporeditve po sklepih

PU	Proračunska postavka	Konto	Podprogram	Šifra NRP	Znesek	PU	Proračunska postavka	Konto	Podprogram	Šifra NRP
1	2	3	4	5	6	7	8	9	10	11
1611	211013 - Rezerva za obvladovanje posledic COVID-19	4090	230401	1611-21-0002	22.697,59	1541	211224 - Dodatki po 123. členu ZIUOPDVE - COVID-19	4000	230401	1541-21-1002
1611 Ministrstvo za finance					**23.894.402,95**	**1611 Ministrstvo za finance**				
1611	211013 - Rezerva za obvladovanje posledic COVID-19	4090	230401	1611-21-0002	516.974,26	1611	211401 - Dodatki po 123. čl. ZIUOPDVE - občine - COVID-19	4130	230401	1611-21-0003
1611	211013 - Rezerva za obvladovanje posledic COVID-19	4090	230401	1611-21-0002	72.262,95	1611	211055 - Plačilo prispevkov za pokojn. in invalid. zavarovanje - 33. člen ZIUZEOP - COVID-19	4102	230401	1611-20-0020
1611	211013 - Rezerva za obvladovanje posledic COVID-19	4090	230401	1611-21-0002	23.305.165,74	1611	211401 - Dodatki po 123. čl. ZIUOPDVE - občine - COVID-19	4133	230401	1611-21-0003
1611 Ministrstvo za finance					**3.000.000,00**	**1620 Finančna uprava Republike Slovenije**				
1611	211013 - Rezerva za obvladovanje posledic COVID-19	4090	230401	1611-21-0002	3.000.000,00	1620	200706 - Izplačila unovčenih turističnih bonov - 35. člen ZIUOOPE - COVID-19	4119	230401	1620-20-0004
1611 Ministrstvo za finance					**97.372,96**	**1811 Ministrstvo za zunanje zadeve**				
1611	3008 - Plače	4000	020101	1611-18-0002	19.104,96	1811	3015 - Plače	4000	030101	1811-13-0001
1611	3332 - Materialni stroški	4020	020101	1611-18-0002	550,00	1811	3339 - Materialni stroški	4022	030101	1811-13-0001
1611	170015 - Rezerva za stroške predsedovanja Svetu Evropske unije	4090	030104	1611-17-0004	77.718,00	1811	200620 - Predsedovanje Svetu Evropske Unije - SPSEU	4003	030104	1811-20-0011
1611 Ministrstvo za finance					**253.585,85**	**1911 Ministrstvo za obrambo**				
1611	211013 - Rezerva za obvladovanje posledic COVID-19	4090	230401	1611-21-0002	253.585,85	1911	211237 - Dodatki po 123. členu ZIUOPDVE - COVID-19	4000	230401	1911-21-0001
1611 Ministrstvo za finance					**237.590,16**	**1912 Uprava RS za zaščito in reševanje**				
1611	211013 - Rezerva za obvladovanje posledic COVID-19	4090	230401	1611-21-0002	237.590,16	1912	211238 - Dodatki po 123. členu ZIUOPDVE - COVID-19	4000	230401	1912-21-0002
1611 Ministrstvo za finance					**28.914,55**	**1913 Inšpektorat RS za varstvo pred naravnimi in drugimi nesrečami**				
1611	211013 - Rezerva za obvladovanje posledic COVID-19	4090	230401	1611-21-0002	28.914,55	1913	211239 - Dodatki po 123. členu ZIUOPDVE - COVID-19	4000	230401	1913-21-0001
1611 Ministrstvo za finance					**3.969.956,58**	**1914 Generalštab Slovenske vojske**				
1611	211013 - Rezerva za obvladovanje posledic COVID-19	4090	230401	1611-21-0002	3.969.956,58	1914	211240 - Dodatki po 123. členu ZIUOPDVE - COVID-19	4000	230401	1914-21-0006
1611 Ministrstvo za finance					**5.212,50**	**1915 Inšpektorat RS za obrambo**				
1611	211013 - Rezerva za obvladovanje posledic COVID-19	4090	230401	1611-21-0002	5.212,50	1915	211241 - Dodatki po 123. členu ZIUOPDVE - COVID-19	4000	230401	1915-21-0001
1611 Ministrstvo za finance					**207.300,00**	**2330 Ministrstvo za kmetijstvo, gozdarstvo in prehrano**				
1611	211013 - Rezerva za obvladovanje posledic COVID-19	4090	230401	1611-21-0002	207.300,00	2330	211168 - Enkratni solidarnostni dodatek za člane kmetije - 96. člen ZIUPOPDVE - COVID-19	4112	230401	2330-21-0008
1611 Ministrstvo za finance					**10.312.330,00**	**2430 Ministrstvo za infrastrukturo**				
1611	6611 - Jamstva Republike Slovenije	4409	140602	1611-11-0001	10.000.000,00	2430	200604 - Financiranje gospodarskih subjektov na področju cestnih prevozov - 39. čl. ZIUOOPE - COVID-19	4403	230401	2430-20-0008
1611	211013 - Rezerva za obvladovanje posledic COVID-19	4090	230401	1611-21-0002	312.330,00	2430	211177 - Nadomestilo za avtobusne postaje - 76. čl. ZIUPOPDVE - COVID-19	4102	230401	2430-21-0004
1611 Ministrstvo za finance					**18.027.251,64**	**2611 Ministrstvo za delo, družino, socialne zadeve in enake možnosti**				
1611	211013 - Rezerva za obvladovanje posledic COVID-19	4090	230401	1611-21-0002	13.529,35	2611	211162 - Dodatek za dijake in študente, ki delajo s	4133	230401	2611-20-0504

Prerazporeditve po sklepih

PU	Proračunska postavka	Konto	Podprogram	Šifra NRP	Znesek	PU	Proračunska postavka	Konto	Podprogram	Šifra NRP
1	2	3	4	5	6	7	8	9	10	11
							COVID-19 bolniki 88. čl. ZIUPOPDVE - COVID-19			
1611	211013 - Rezerva za obvladovanje posledic COVID-19	4090	230401	1611-21-0002	840,00	2611	211039 - Strateška zaloga varovalne opreme za izvajalce socialnega varstva 81. čl. ZZUOOP - COVID-19	4135	230401	2611-20-0505
1611	211013 - Rezerva za obvladovanje posledic COVID-19	4090	230401	1611-21-0002	294.860,50	2611	211063 - Povračilo stroškov oskrbnine 84. čl. ZZUOOP - COVID-19	4119	230401	2611-20-0505
1611	211013 - Rezerva za obvladovanje posledic COVID-19	4090	230401	1611-21-0002	6.301,79	2611	211162 - Dodatek za dijake in študente, ki delajo s COVID-19 bolniki 88. čl. ZIUPOPDVE - COVID-19	4135	230401	2611-20-0504
1611	211013 - Rezerva za obvladovanje posledic COVID-19	4090	230401	1611-21-0002	3.144.775,77	2611	211062 - Kritje izpada prihodkov zaradi nezasedenih kapacitet 83. čl. ZZUOOP - COVID-19	4133	230401	2611-20-0505
1611	211013 - Rezerva za obvladovanje posledic COVID-19	4090	230401	1611-21-0002	528.000,00	2611	211067 - Solidarnostni dodatek za novorojence 101. čl. ZIUPOPDVE - COVID-19	4111	230401	2611-21-0402
1611	211013 - Rezerva za obvladovanje posledic COVID-19	4090	230401	1611-21-0002	205.873,42	2611	211169 - Pomoč humanitarnim organizacijam 38. čl. ZDUOP - COVID-19	4120	230401	2611-21-0501
1611	211013 - Rezerva za obvladovanje posledic COVID-19	4090	230401	1611-21-0002	33.042,18	2611	211062 - Kritje izpada prihodkov zaradi nezasedenih kapacitet 83. čl. ZZUOOP - COVID-19	4112	230401	2611-20-0505
1611	211013 - Rezerva za obvladovanje posledic COVID-19	4090	230401	1611-21-0002	1.133.625,28	2611	211062 - Kritje izpada prihodkov zaradi nezasedenih kapacitet 83. čl. ZZUOOP - COVID-19	4135	230401	2611-20-0505
1611	211013 - Rezerva za obvladovanje posledic COVID-19	4090	230401	1611-21-0002	2.037.174,54	2611	211402 - Dodatki po 123. čl. ZIUOPDVE - zasebni izvajalci - COVID-19	4135	230401	2611-21-0101
1611	211013 - Rezerva za obvladovanje posledic COVID-19	4090	230401	1611-21-0002	9.666.575,60	2611	211263 - Dodatki po 123. členu ZIUOPDVE - COVID-19	4133	230401	2611-21-0101
1611	211013 - Rezerva za obvladovanje posledic COVID-19	4090	230401	1611-21-0002	137.853,21	2611	211039 - Strateška zaloga varovalne opreme za izvajalce socialnega varstva 81. čl. ZZUOOP - COVID-19	4133	230401	2611-20-0505
1611	211013 - Rezerva za obvladovanje posledic COVID-19	4090	230401	1611-21-0002	824.800,00	2611	211066 - Povečan znesek DNO 94. čl. ZIUPOPDVE - COVID-19	4111	230401	2611-21-0401
1611 Ministrstvo za finance					**20.732.229,26**	**2711 Ministrstvo za zdravje**				
1611	211013 - Rezerva za obvladovanje posledic COVID-19	4090	230401	1611-21-0002	14.815.907,26	2711	211265 - Dodatki po 123. členu ZIUOPDVE - COVID-19	4133	230401	2711-21-0002
1611	211013 - Rezerva za obvladovanje posledic COVID-19	4090	230401	1611-21-0002	5.916.322,00	2711	211020 - Testiranje - 69. člen ZIUPOPDVE in 22. čl. ZNUPZ - COVID-19	4133	230401	2711-20-0019
1611 Ministrstvo za finance					**495.401,00**	**3130 Ministrstvo za javno upravo**				
1611	170015 - Rezerva za stroške predsedovanja Svetu Evropske unije	4090	030104	1611-17-0004	350.000,00	3130	190136 - Predsedovanje Svetu Evropske unije	4029	030104	3130-19-0012
1611	170015 - Rezerva za stroške predsedovanja Svetu Evropske unije	4090	030104	1611-17-0004	145.401,00	3130	190136 - Predsedovanje Svetu Evropske unije	4207	030104	3130-17-0004
1611 Ministrstvo za finance					**1.600.378,85**	**3330 Ministrstvo za izobraževanje, znanost in šport**				
1611	211013 - Rezerva za obvladovanje posledic COVID-19	4090	230401	1611-21-0002	1.943,69	3330	211044 - Pokrivanje izpada plačil staršev za vrtce - 102.	4119	230401	3330-20-0027

Prerazporeditve po sklepih

PU	Proračunska postavka	Konto	Podprogram	Šifra NRP	Znesek	PU	Proračunska postavka	Konto	Podprogram	Šifra NRP
1	2	3	4	5	6	7	8	9	10	11
							člen ZZUOOP - COVID-19			
1611	211013 - Rezerva za obvladovanje posledic COVID-19	4090	230401	1611-21-0002	455.492,78	3330	211089 - Pokrivanje izpada prihodkov v študentskih domovih - 130. čl. ZIUOPDVE - COVID-19	4119	230401	3330-21-0004
1611	211013 - Rezerva za obvladovanje posledic COVID-19	4090	230401	1611-21-0002	1.142.942,38	3330	211404 - Dodatki po 123. čl. ZIUOPDVE - zasebni izvajalci - COVID-19	4135	230401	3330-21-0001
1611 Ministrstvo za finance					**14.270,00**	**4514 Državno odvetništvo RS**				
1611	211013 - Rezerva za obvladovanje posledic COVID-19	4090	230401	1611-21-0002	14.270,00	4514	211368 - Dodatki po 123. členu ZIUOPDVE - COVID-19	4000	230401	4514-21-0002
1611 Ministrstvo za finance					**5.810,00**	**6201 Upravna enota Ajdovščina**				
1611	211013 - Rezerva za obvladovanje posledic COVID-19	4090	230401	1611-21-0002	5.810,00	6201	211278 - Dodatki po 123. členu ZIUOPDVE - COVID-19	4000	230401	3130-21-0002
1611 Ministrstvo za finance					**7.317,00**	**6202 Upravna enota Brežice**				
1611	211013 - Rezerva za obvladovanje posledic COVID-19	4090	230401	1611-21-0002	7.317,00	6202	211279 - Dodatki po 123. členu ZIUOPDVE - COVID-19	4000	230401	3130-21-0002
1611 Ministrstvo za finance					**16.520,00**	**6203 Upravna enota Celje**				
1611	211013 - Rezerva za obvladovanje posledic COVID-19	4090	230401	1611-21-0002	16.520,00	6203	211280 - Dodatki po 123. členu ZIUOPDVE - COVID-19	4000	230401	3130-21-0002
1611 Ministrstvo za finance					**5.509,00**	**6204 Upravna enota Cerknica**				
1611	211013 - Rezerva za obvladovanje posledic COVID-19	4090	230401	1611-21-0002	5.509,00	6204	211281 - Dodatki po 123. členu ZIUOPDVE - COVID-19	4000	230401	3130-21-0002
1611 Ministrstvo za finance					**5.616,00**	**6205 Upravna enota Črnomelj**				
1611	211013 - Rezerva za obvladovanje posledic COVID-19	4090	230401	1611-21-0002	5.616,00	6205	211282 - Dodatki po 123. členu ZIUOPDVE - COVID-19	4000	230401	3130-21-0002
1611 Ministrstvo za finance					**13.212,00**	**6206 Upravna enota Domžale**				
1611	211013 - Rezerva za obvladovanje posledic COVID-19	4090	230401	1611-21-0002	13.212,00	6206	211283 - Dodatki po 123. členu ZIUOPDVE - COVID-19	4000	230401	3130-21-0002
1611 Ministrstvo za finance					**1.765,00**	**6207 Upravna enota Dravograd**				
1611	211013 - Rezerva za obvladovanje posledic COVID-19	4090	230401	1611-21-0002	1.765,00	6207	211284 - Dodatki po 123. členu ZIUOPDVE - COVID-19	4000	230401	3130-21-0002
1611 Ministrstvo za finance					**6.779,00**	**6208 Upravna enota Gornja Radgona**				
1611	211013 - Rezerva za obvladovanje posledic COVID-19	4090	230401	1611-21-0002	6.779,00	6208	211285 - Dodatki po 123. členu ZIUOPDVE - COVID-19	4000	230401	3130-21-0002
1611 Ministrstvo za finance					**7.987,00**	**6209 Upravna enota Grosuplje**				
1611	211013 - Rezerva za obvladovanje posledic COVID-19	4090	230401	1611-21-0002	7.987,00	6209	211286 - Dodatki po 123. členu ZIUOPDVE - COVID-19	4000	230401	3130-21-0002
1611 Ministrstvo za finance					**4.231,00**	**6210 Upravna enota Hrastnik**				
1611	211013 - Rezerva za obvladovanje posledic COVID-19	4090	230401	1611-21-0002	4.231,00	6210	211287 - Dodatki po 123. členu ZIUOPDVE - COVID-19	4000	230401	3130-21-0002
1611 Ministrstvo za finance					**5.253,00**	**6211 Upravna enota Idrija**				
1611	211013 - Rezerva za obvladovanje posledic COVID-19	4090	230401	1611-21-0002	5.253,00	6211	211288 - Dodatki po 123. členu ZIUOPDVE - COVID-19	4000	230401	3130-21-0002
1611 Ministrstvo za finance					**3.648,00**	**6212 Upravna enota Ilirska Bistrica**				
1611	211013 - Rezerva za obvladovanje posledic COVID-19	4090	230401	1611-21-0002	3.648,00	6212	211289 - Dodatki po 123. členu ZIUOPDVE - COVID-19	4000	230401	3130-21-0002
1611 Ministrstvo za finance					**7.427,00**	**6213 Upravna enota Izola**				
1611	211013 - Rezerva za obvladovanje posledic COVID-19	4090	230401	1611-21-0002	7.427,00	6213	211290 - Dodatki po 123. členu ZIUOPDVE - COVID-19	4000	230401	3130-21-0002
1611 Ministrstvo za finance					**8.500,00**	**6214 Upravna enota Jesenice**				
1611	211013 - Rezerva za obvladovanje posledic COVID-19	4090	230401	1611-21-0002	8.500,00	6214	211291 - Dodatki po 123. členu ZIUOPDVE - COVID-19	4000	230401	3130-21-0002
1611 Ministrstvo za finance					**7.448,00**	**6215 Upravna enota Kamnik**				
1611	211013 - Rezerva za obvladovanje posledic COVID-19	4090	230401	1611-21-0002	7.448,00	6215	211292 - Dodatki po 123. členu ZIUOPDVE - COVID-19	4000	230401	3130-21-0002

Prerazporeditve po sklepih

PU	Proračunska postavka	Konto	Podprogram	Šifra NRP	Znesek	PU	Proračunska postavka	Konto	Podprogram	Šifra NRP
1	2	3	4	5	6	7	8	9	10	11
1611 Ministrstvo za finance					**8.501,00**	**6216 Upravna enota Kočevje**				
1611	211013 - Rezerva za obvladovanje posledic COVID-19	4090	230401	1611-21-0002	8.501,00	6216	211293 - Dodatki po 123. členu ZIUOPDVE - COVID-19	4000	230401	3130-21-0002
1611 Ministrstvo za finance					**6.968,00**	**6217 Upravna enota Koper**				
1611	211013 - Rezerva za obvladovanje posledic COVID-19	4090	230401	1611-21-0002	6.968,00	6217	211294 - Dodatki po 123. členu ZIUOPDVE - COVID-19	4000	230401	3130-21-0002
1611 Ministrstvo za finance					**18.777,00**	**6218 Upravna enota Kranj**				
1611	211013 - Rezerva za obvladovanje posledic COVID-19	4090	230401	1611-21-0002	18.777,00	6218	211295 - Dodatki po 123. členu ZIUOPDVE - COVID-19	4000	230401	3130-21-0002
1611 Ministrstvo za finance					**8.999,00**	**6219 Upravna enota Krško**				
1611	211013 - Rezerva za obvladovanje posledic COVID-19	4090	230401	1611-21-0002	8.999,00	6219	211296 - Dodatki po 123. členu ZIUOPDVE - COVID-19	4000	230401	3130-21-0002
1611 Ministrstvo za finance					**4.348,00**	**6220 Upravna enota Laško**				
1611	211013 - Rezerva za obvladovanje posledic COVID-19	4090	230401	1611-21-0002	4.348,00	6220	211297 - Dodatki po 123. členu ZIUOPDVE - COVID-19	4000	230401	3130-21-0002
1611 Ministrstvo za finance					**5.354,00**	**6221 Upravna enota Lenart**				
1611	211013 - Rezerva za obvladovanje posledic COVID-19	4090	230401	1611-21-0002	5.354,00	6221	211298 - Dodatki po 123. členu ZIUOPDVE - COVID-19	4000	230401	3130-21-0002
1611 Ministrstvo za finance					**8.733,00**	**6222 Upravna enota Lendava**				
1611	211013 - Rezerva za obvladovanje posledic COVID-19	4090	230401	1611-21-0002	8.733,00	6222	211299 - Dodatki po 123. členu ZIUOPDVE - COVID-19	4000	230401	3130-21-0002
1611 Ministrstvo za finance					**8.620,00**	**6223 Upravna enota Litija**				
1611	211013 - Rezerva za obvladovanje posledic COVID-19	4090	230401	1611-21-0002	8.620,00	6223	211300 - Dodatki po 123. členu ZIUOPDVE - COVID-19	4000	230401	3130-21-0002
1611 Ministrstvo za finance					**142.563,00**	**6224 Upravna enota Ljubljana**				
1611	211013 - Rezerva za obvladovanje posledic COVID-19	4090	230401	1611-21-0002	142.563,00	6224	211301 - Dodatki po 123. členu ZIUOPDVE - COVID-19	4000	230401	3130-21-0002
1611 Ministrstvo za finance					**4.027,00**	**6225 Upravna enota Ljutomer**				
1611	211013 - Rezerva za obvladovanje posledic COVID-19	4090	230401	1611-21-0002	4.027,00	6225	211302 - Dodatki po 123. členu ZIUOPDVE - COVID-19	4000	230401	3130-21-0002
1611 Ministrstvo za finance					**5.521,00**	**6226 Upravna enota Logatec**				
1611	211013 - Rezerva za obvladovanje posledic COVID-19	4090	230401	1611-21-0002	5.521,00	6226	211303 - Dodatki po 123. členu ZIUOPDVE - COVID-19	4000	230401	3130-21-0002
1611 Ministrstvo za finance					**39.128,00**	**6227 Upravna enota Maribor**				
1611	211013 - Rezerva za obvladovanje posledic COVID-19	4090	230401	1611-21-0002	39.128,00	6227	211304 - Dodatki po 123. členu ZIUOPDVE - COVID-19	4000	230401	3130-21-0002
1611 Ministrstvo za finance					**5.209,00**	**6228 Upravna enota Metlika**				
1611	211013 - Rezerva za obvladovanje posledic COVID-19	4090	230401	1611-21-0002	5.209,00	6228	211305 - Dodatki po 123. členu ZIUOPDVE - COVID-19	4000	230401	3130-21-0002
1611 Ministrstvo za finance					**5.883,00**	**6229 Upravna enota Mozirje**				
1611	211013 - Rezerva za obvladovanje posledic COVID-19	4090	230401	1611-21-0002	5.883,00	6229	211306 - Dodatki po 123. členu ZIUOPDVE - COVID-19	4000	230401	3130-21-0002
1611 Ministrstvo za finance					**14.041,00**	**6230 Upravna enota Murska Sobota**				
1611	211013 - Rezerva za obvladovanje posledic COVID-19	4090	230401	1611-21-0002	14.041,00	6230	211307 - Dodatki po 123. členu ZIUOPDVE - COVID-19	4000	230401	3130-21-0002
1611 Ministrstvo za finance					**17.085,00**	**6231 Upravna enota Nova Gorica**				
1611	211013 - Rezerva za obvladovanje posledic COVID-19	4090	230401	1611-21-0002	17.085,00	6231	211308 - Dodatki po 123. členu ZIUOPDVE - COVID-19	4000	230401	3130-21-0002
1611 Ministrstvo za finance					**11.477,00**	**6232 Upravna enota Novo mesto**				
1611	211013 - Rezerva za obvladovanje posledic COVID-19	4090	230401	1611-21-0002	11.477,00	6232	211309 - Dodatki po 123. členu ZIUOPDVE - COVID-19	4000	230401	3130-21-0002
1611 Ministrstvo za finance					**4.917,00**	**6233 Upravna enota Ormož**				
1611	211013 - Rezerva za obvladovanje posledic COVID-19	4090	230401	1611-21-0002	4.917,00	6233	211310 - Dodatki po 123. členu ZIUOPDVE - COVID-19	4000	230401	3130-21-0002
1611 Ministrstvo za finance					**7.459,00**	**6234 Upravna enota Pesnica**				

Prerazporeditve po sklepih

PU	Proračunska postavka	Konto	Podprogram	Šifra NRP	Znesek	PU	Proračunska postavka	Konto	Podprogram	Šifra NRP
1	2	3	4	5	6	7	8	9	10	11
1611	211013 - Rezerva za obvladovanje posledic COVID-19	4090	230401	1611-21-0002	7.459,00	6234	211311 - Dodatki po 123. členu ZIUOPDVE - COVID-19	4000	230401	3130-21-0002
1611 Ministrstvo za finance					**5.178,00**	**6235 Upravna enota Piran**				
1611	211013 - Rezerva za obvladovanje posledic COVID-19	4090	230401	1611-21-0002	5.178,00	6235	211312 - Dodatki po 123. členu ZIUOPDVE - COVID-19	4000	230401	3130-21-0002
1611 Ministrstvo za finance					**6.478,00**	**6236 Upravna enota Postojna**				
1611	211013 - Rezerva za obvladovanje posledic COVID-19	4090	230401	1611-21-0002	6.478,00	6236	211313 - Dodatki po 123. členu ZIUOPDVE - COVID-19	4000	230401	3130-21-0002
1611 Ministrstvo za finance					**13.465,00**	**6237 Upravna enota Ptuj**				
1611	211013 - Rezerva za obvladovanje posledic COVID-19	4090	230401	1611-21-0002	13.465,00	6237	211314 - Dodatki po 123. členu ZIUOPDVE - COVID-19	4000	230401	3130-21-0002
1611 Ministrstvo za finance					**4.251,00**	**6238 Upravna enota Radlje ob Dravi**				
1611	211013 - Rezerva za obvladovanje posledic COVID-19	4090	230401	1611-21-0002	4.251,00	6238	211315 - Dodatki po 123. členu ZIUOPDVE - COVID-19	4000	230401	3130-21-0002
1611 Ministrstvo za finance					**4.363,00**	**6239 Upravna enota Radovljica**				
1611	211013 - Rezerva za obvladovanje posledic COVID-19	4090	230401	1611-21-0002	4.363,00	6239	211316 - Dodatki po 123. členu ZIUOPDVE - COVID-19	4000	230401	3130-21-0002
1611 Ministrstvo za finance					**6.215,00**	**6240 Upravna enota Ravne na Koroškem**				
1611	211013 - Rezerva za obvladovanje posledic COVID-19	4090	230401	1611-21-0002	6.215,00	6240	211317 - Dodatki po 123. členu ZIUOPDVE - COVID-19	4000	230401	3130-21-0002
1611 Ministrstvo za finance					**4.242,00**	**6241 Upravna enota Ribnica**				
1611	211013 - Rezerva za obvladovanje posledic COVID-19	4090	230401	1611-21-0002	4.242,00	6241	211318 - Dodatki po 123. členu ZIUOPDVE - COVID-19	4000	230401	3130-21-0002
1611 Ministrstvo za finance					**4.617,00**	**6242 Upravna enota Ruše**				
1611	211013 - Rezerva za obvladovanje posledic COVID-19	4090	230401	1611-21-0002	4.617,00	6242	211319 - Dodatki po 123. členu ZIUOPDVE - COVID-19	4000	230401	3130-21-0002
1611 Ministrstvo za finance					**7.009,00**	**6243 Upravna enota Sevnica**				
1611	211013 - Rezerva za obvladovanje posledic COVID-19	4090	230401	1611-21-0002	7.009,00	6243	211320 - Dodatki po 123. členu ZIUOPDVE - COVID-19	4000	230401	3130-21-0002
1611 Ministrstvo za finance					**6.355,00**	**6244 Upravna enota Sežana**				
1611	211013 - Rezerva za obvladovanje posledic COVID-19	4090	230401	1611-21-0002	6.355,00	6244	211321 - Dodatki po 123. členu ZIUOPDVE - COVID-19	4000	230401	3130-21-0002
1611 Ministrstvo za finance					**3.933,00**	**6245 Upravna enota Slovenj Gradec**				
1611	211013 - Rezerva za obvladovanje posledic COVID-19	4090	230401	1611-21-0002	3.933,00	6245	211322 - Dodatki po 123. členu ZIUOPDVE - COVID-19	4000	230401	3130-21-0002
1611 Ministrstvo za finance					**8.555,00**	**6246 Upravna enota Slovenska Bistrica**				
1611	211013 - Rezerva za obvladovanje posledic COVID-19	4090	230401	1611-21-0002	8.555,00	6246	211323 - Dodatki po 123. členu ZIUOPDVE - COVID-19	4000	230401	3130-21-0002
1611 Ministrstvo za finance					**6.748,00**	**6247 Upravna enota Slovenske Konjice**				
1611	211013 - Rezerva za obvladovanje posledic COVID-19	4090	230401	1611-21-0002	6.748,00	6247	211324 - Dodatki po 123. členu ZIUOPDVE - COVID-19	4000	230401	3130-21-0002
1611 Ministrstvo za finance					**6.407,00**	**6248 Upravna enota Šentjur pri Celju**				
1611	211013 - Rezerva za obvladovanje posledic COVID-19	4090	230401	1611-21-0002	6.407,00	6248	211325 - Dodatki po 123. členu ZIUOPDVE - COVID-19	4000	230401	3130-21-0002
1611 Ministrstvo za finance					**6.501,00**	**6249 Upravna enota Škofja Loka**				
1611	211013 - Rezerva za obvladovanje posledic COVID-19	4090	230401	1611-21-0002	6.501,00	6249	211326 - Dodatki po 123. členu ZIUOPDVE - COVID-19	4000	230401	3130-21-0002
1611 Ministrstvo za finance					**4.746,00**	**6250 Upravna enota Šmarje pri Jelšah**				
1611	211013 - Rezerva za obvladovanje posledic COVID-19	4090	230401	1611-21-0002	4.746,00	6250	211327 - Dodatki po 123. členu ZIUOPDVE - COVID-19	4000	230401	3130-21-0002
1611 Ministrstvo za finance					**8.983,00**	**6251 Upravna enota Tolmin**				
1611	211013 - Rezerva za obvladovanje posledic COVID-19	4090	230401	1611-21-0002	8.983,00	6251	211328 - Dodatki po 123. členu ZIUOPDVE - COVID-19	4000	230401	3130-21-0002
1611 Ministrstvo za finance					**6.065,00**	**6252 Upravna enota Trbovlje**				
1611	211013 - Rezerva za obvladovanje posledic COVID-19	4090	230401	1611-21-0002	6.065,00	6252	211329 - Dodatki po 123. členu ZIUOPDVE - COVID-19	4000	230401	3130-21-0002

Prerazporeditve po sklepih

Dodatni kriteriji: Leto: 2021, Status: PK , PPK, Omejitve, ko odloča: 2, Datum sklepa: od 01.01.2021 do 30.06.2021, Iz na uporabnik (PU) množica elementov: 1524

Ureditev: Datum, oznaka sklepa, Uporabnik PU

PU	Proračunska postavka	Konto	Podprogram	Šifra NRP	Znesek	PU	Proračunska postavka	Konto	Podprogram	Šifra NRP
1	2	3	4	5	6	7	8	9	10	11
1611 Ministrstvo za finance					**6.052,00**	**6253 Upravna enota Trebnje**				
1611	211013 - Rezerva za obvladovanje posledic COVID-19	4090	230401	1611-21-0002	6.052,00	6253	211330 - Dodatki po 123. členu ZIUOPDVE - COVID-19	4000	230401	3130-21-0002
1611 Ministrstvo za finance					**7.902,00**	**6254 Upravna enota Tržič**				
1611	211013 - Rezerva za obvladovanje posledic COVID-19	4090	230401	1611-21-0002	7.902,00	6254	211331 - Dodatki po 123. členu ZIUOPDVE - COVID-19	4000	230401	3130-21-0002
1611 Ministrstvo za finance					**7.789,00**	**6255 Upravna enota Velenje**				
1611	211013 - Rezerva za obvladovanje posledic COVID-19	4090	230401	1611-21-0002	7.789,00	6255	211332 - Dodatki po 123. členu ZIUOPDVE - COVID-19	4000	230401	3130-21-0002
1611 Ministrstvo za finance					**6.602,00**	**6256 Upravna enota Vrhnika**				
1611	211013 - Rezerva za obvladovanje posledic COVID-19	4090	230401	1611-21-0002	6.602,00	6256	211333 - Dodatki po 123. členu ZIUOPDVE - COVID-19	4000	230401	3130-21-0002
1611 Ministrstvo za finance					**8.935,00**	**6257 Upravna enota Zagorje ob Savi**				
1611	211013 - Rezerva za obvladovanje posledic COVID-19	4090	230401	1611-21-0002	8.935,00	6257	211334 - Dodatki po 123. členu ZIUOPDVE - COVID-19	4000	230401	3130-21-0002
1611 Ministrstvo za finance					**9.517,00**	**6258 Upravna enota Žalec**				
1611	211013 - Rezerva za obvladovanje posledic COVID-19	4090	230401	1611-21-0002	9.517,00	6258	211335 - Dodatki po 123. členu ZIUOPDVE - COVID-19	4000	230401	3130-21-0002
1711 Ministrstvo za notranje zadeve					**15.724,55**	**1542 Urad Vlade Republike Slovenije za oskrbo in integracijo migrantov**				
1711	3107 - Plače	4000	080101	1711-17-0001	15.724,55	1542	180006 - Plače	4000	080401	1542-18-0002
1714 Policija					**90.000,00**	**1711 Ministrstvo za notranje zadeve**				
1714	140004 - Sklad za notranjo varnost - EU	4202	080201	1714-15-0005	67.500,00	1711	211131 - EURODAC - Evropski avtomatski sistem za identifikacijo prstnih odtisov - EU	4202	080101	1714-15-0005
1714	140005 - Sklad za notranjo varnost - slo udeležba	4202	080201	1714-15-0005	22.500,00	1711	211132 - EURODAC - Evropski avtomatski sistem za identifikacijo prstnih odtisov - slovenska udeležba	4202	080101	1714-15-0005
2130 Ministrstvo za gospodarski razvoj in tehnologijo					**25.000,00**	**2130 Ministrstvo za gospodarski razvoj in tehnologijo**				
2130	154610 - Članarine mednarodnim organizacijam	4029	030302	2111-11-0054	25.000,00	2130	173210 - Trženje in razvoj turizma	4021	140502	2130-20-0008
2551 Agencija Republike Slovenije za okolje					**37.955,36**	**2551 Agencija Republike Slovenije za okolje**				
2551	170208 - Projekt LIFE - IP PREPAIR - EU	4000	150103	2551-18-0001	3.911,23	2551	180121 - Teritorialno sodelovanje - 14-20-Eco-AlpsWater - EU	4000	150103	2551-18-0005
2551	170208 - Projekt LIFE - IP PREPAIR - EU	4000	150103	2551-18-0001	11.092,67	2551	180119 - Teritorialno sodelovanje - 14-20-goMURra - EU	4000	150103	2555-18-0004
2551	170208 - Projekt LIFE - IP PREPAIR - EU	4000	150103	2551-18-0001	6.655,42	2551	180113 - Teritorialno sodelovanje - 14-20 - CROSSRISK - EU	4000	150104	2551-18-0004
2551	170208 - Projekt LIFE - IP PREPAIR - EU	4000	150103	2551-18-0001	10.603,34	2551	160305 - Teritorialno sodelovanje 14 - 20 - EU	4000	150103	2551-19-0001
2551	170212 - Projekt LIFE - IP PREPAIR - slovenska udeležba	4000	150103	2551-18-0001	1.174,49	2551	180114 - Teritorialno sodelovanje - 14-20 - CROSSRISK - slov. udeležba	4000	150104	2551-18-0004
2551	170212 - Projekt LIFE - IP PREPAIR - slovenska udeležba	4000	150103	2551-18-0001	690,33	2551	180122 - Teritorialno sodelovanje - 14-20-Eco-AlpsWater - slovenska udeležba	4000	150103	2551-18-0005
2551	170212 - Projekt LIFE - IP PREPAIR - slovenska udeležba	4000	150103	2551-18-0001	1.870,88	2551	160306 - Teritorialno sodelovanje 14 - 20 - slovenska udeležba	4000	150103	2551-19-0001
2551	170212 - Projekt LIFE - IP PREPAIR - slovenska udeležba	4000	150103	2551-18-0001	1.957,00	2551	180120 - Teritorialno sodelovanje - 14-20-goMURra - slovenska udeležba	4000	150103	2555-18-0004

Prerazporeditve po sklepih

Dodatni kriteriji: Leto: 2021, Status: PK , PPK, Omejitve, ko odloča: 2, Datum sklepa: od 01.01.2021 do 30.06.2021, Iz na uporabnik (PU) množica elementov: 1524

Ureditev: Datum, oznaka sklepa, Uporabnik PU

PU	Proračunska postavka	Konto	Podprogram	Šifra NRP	Znesek	PU	Proračunska postavka	Konto	Podprogram	Šifra NRP
1	2	3	4	5	6	7	8	9	10	11
3130 Ministrstvo za javno upravo					**2.465,19**	**1811 Ministrstvo za zunanje zadeve**				
3130	153372 - Materialni stroški	4026	040401	3130-15-0001	3,01	1811	2542 - Najemnine in druge pogodbene obveznosti DKP	4022	030101	1811-11-0004
3130	153372 - Materialni stroški	4026	040401	3130-15-0001	1,98	1811	2541 - Materialni stroški DKP	4022	030101	1811-11-0004
3130	153372 - Materialni stroški	4026	040401	3130-15-0001	775,16	1811	2541 - Materialni stroški DKP	4020	030101	1811-11-0004
3130	153372 - Materialni stroški	4026	040401	3130-15-0001	1.685,04	1811	2541 - Materialni stroški DKP	4025	030101	1811-11-0004
27.05.2021, 41012-33/2021/3					**70.028.776,06**					
1411 Kabinet predsednika vlade					**4.798,77**	**1411 Kabinet predsednika vlade**				
1411	3326 - Materialni stroški	4024	010301	1411-17-0002	1.399,52	1411	200368 - Obvladovanje epidemije - COVID-19	4024	230401	1411-17-0002
1411	3326 - Materialni stroški	4021	010301	1411-17-0002	3.026,05	1411	200368 - Obvladovanje epidemije - COVID-19	4021	230401	1411-17-0002
1411	3326 - Materialni stroški	4020	010301	1411-17-0002	373,20	1411	200368 - Obvladovanje epidemije - COVID-19	4020	230401	1411-17-0002
1511 Generalni sekretariat vlade					**8.039,77**	**1511 Generalni sekretariat vlade**				
1511	1607 - Materialni stroški	4024	010302	1511-17-0002	1.013,83	1511	200366 - Obvladovanje epidemije - COVID-19	4024	230401	1511-17-0002
1511	1607 - Materialni stroški	4020	010302	1511-17-0002	6.078,00	1511	200366 - Obvladovanje epidemije - COVID-19	4020	230401	1511-17-0002
1511	1607 - Materialni stroški	4021	010302	1511-17-0002	947,94	1511	200366 - Obvladovanje epidemije - COVID-19	4021	230401	1511-17-0002
1611 Ministrstvo za finance					**10.000,00**	**1111 Predsednik Republike Slovenije**				
1611	211013 - Rezerva za obvladovanje posledic COVID-19	4090	230401	1611-21-0002	10.000,00	1111	211201 - Dodatki po 123. členu ZIUOPDVE - COVID-19	4000	230401	1111-21-0001
1611 Ministrstvo za finance					**8.534,72**	**1411 Kabinet predsednika vlade**				
1611	211013 - Rezerva za obvladovanje posledic COVID-19	4090	230401	1611-21-0002	8.534,72	1411	211215 - Dodatki po 123. členu ZIUOPDVE - COVID-19	4000	230401	1411-21-0001
1611 Ministrstvo za finance					**230.000,00**	**1511 Generalni sekretariat vlade**				
1611	7608 - Tekoča proračunska rezerva	4090	230101	1611-11-0032	230.000,00	1511	9951 - Državne proslave	4020	010302	1511-17-0002
1611 Ministrstvo za finance					**80.000,00**	**1518 Urad vlade za komuniciranje**				
1611	211013 - Rezerva za obvladovanje posledic COVID-19	4090	230401	1611-21-0002	80.000,00	1518	211061 - Klicni center - študentsko delo - COVID-19	4029	230401	1518-11-0001
1611 Ministrstvo za finance					**5.636.280,33**	**1611 Ministrstvo za finance**				
1611	211013 - Rezerva za obvladovanje posledic COVID-19	4090	230401	1611-21-0002	27.402,30	1611	211228 - Dodatki po 123. členu ZIUOPDVE - COVID-19	4000	230401	1611-21-0003
1611	211013 - Rezerva za obvladovanje posledic COVID-19	4090	230401	1611-21-0002	300,64	1611	211228 - Dodatki po 123. členu ZIUOPDVE - COVID-19	4132	230401	1611-21-0003
1611	211013 - Rezerva za obvladovanje posledic COVID-19	4090	230401	1611-21-0002	317.657,49	1611	211401 - Dodatki po 123. čl. ZIUOPDVE - občine - COVID-19	4130	230401	1611-21-0003
1611	211013 - Rezerva za obvladovanje posledic COVID-19	4090	230401	1611-21-0002	5.235.785,26	1611	211401 - Dodatki po 123. čl. ZIUOPDVE - občine - COVID-19	4133	230401	1611-21-0003
1611	211013 - Rezerva za obvladovanje posledic COVID-19	4090	230401	1611-21-0002	55.134,64	1611	211228 - Dodatki po 123. členu ZIUOPDVE - COVID-19	4136	230401	1611-21-0003
1611 Ministrstvo za finance					**2.121,19**	**1615 Urad RS za preprečevanje pranja denarja**				
1611	211013 - Rezerva za obvladovanje posledic COVID-19	4090	230401	1611-21-0002	2.121,19	1615	211229 - Dodatki po 123. členu ZIUOPDVE - COVID-19	4000	230401	1611-21-0003
1611 Ministrstvo za finance					**19.348,74**	**1618 Uprava RS za javna plačila**				
1611	211013 - Rezerva za obvladovanje posledic COVID-19	4090	230401	1611-21-0002	19.348,74	1618	211230 - Dodatki po 123. členu ZIUOPDVE - COVID-19	4000	230401	1611-21-0003
1611 Ministrstvo za finance					**2.607,12**	**1619 Urad RS za nadzor proračuna**				
1611	211013 - Rezerva za obvladovanje posledic COVID-19	4090	230401	1611-21-0002	2.607,12	1619	211231 - Dodatki po 123. členu ZIUOPDVE - COVID-19	4000	230401	1611-21-0003
1611 Ministrstvo za finance					**977.289,14**	**2031 Uprava RS za izvrševanje kazenskih sankcij**				

Prerazporeditve po sklepih

PU	Proračunska postavka	Konto	Podprogram	Šifra NRP	Znesek	PU	Proračunska postavka	Konto	Podprogram	Šifra NRP
1	2	3	4	5	6	7	8	9	10	11
1611	211013 - Rezerva za obvladovanje posledic COVID-19	4090	230401	1611-21-0002	977.289,14	2031	211243 - Dodatki po 123. členu ZIUOPDVE - COVID-19	4000	230401	2031-21-0001
1611 Ministrstvo za finance					**29.431,61**	**2330 Ministrstvo za kmetijstvo, gozdarstvo in prehrano**				
1611	211013 - Rezerva za obvladovanje posledic COVID-19	4090	230401	1611-21-0002	29.431,61	2330	211249 - Dodatki po 123. členu ZIUOPDVE - COVID-19	4000	230401	2330-21-0002
1611 Ministrstvo za finance					**557.970,35**	**2337 Uprava Republike Slovenije za varno hrano, veterinarstvo in varstvo ra**				
1611	211013 - Rezerva za obvladovanje posledic COVID-19	4090	230401	1611-21-0002	557.970,35	2337	211252 - Dodatki po 123. členu ZIUOPDVE - COVID-19	4000	230401	2337-21-0001
1611 Ministrstvo za finance					**84.532,34**	**2430 Ministrstvo za infrastrukturo**				
1611	170015 - Rezerva za stroške predsedovanja Svetu Evropske unije	4090	030104	1611-17-0004	84.532,34	2430	180044 - Predsedovanje Svetu Evropske unije	4003	030104	2430-19-0002
1611 Ministrstvo za finance					**40.356.096,31**	**2611 Ministrstvo za delo, družino, socialne zadeve in enake možnosti**				
1611	211013 - Rezerva za obvladovanje posledic COVID-19	4090	230401	1611-21-0002	837.008,59	2611	211032 - Interventni ukrep povračila nadomestila plače-začasno čakanje na delo-26. čl. ZIUZEOP - COVID-19	4120	230401	2611-20-0303
1611	211013 - Rezerva za obvladovanje posledic COVID-19	4090	230401	1611-21-0002	54.991,97	2611	211070 - Financiranje dodatnih kadrov na ZRSZ 36. čl. ZIUPDV - COVID-19	4133	230401	2611-20-0305
1611	211013 - Rezerva za obvladovanje posledic COVID-19	4090	230401	1611-21-0002	38.354,73	2611	211154 - Kritje stroškov namestitev 99. čl. ZIUPOPDVE - COVID-19	4133	230401	2611-20-0505
1611	211013 - Rezerva za obvladovanje posledic COVID-19	4090	230401	1611-21-0002	192.784,83	2611	211263 - Dodatki po 123. členu ZIUOPDVE - COVID-19	4133	230401	2611-21-0101
1611	211013 - Rezerva za obvladovanje posledic COVID-19	4090	230401	1611-21-0002	14.802,65	2611	211032 - Interventni ukrep povračila nadomestila plače-začasno čakanje na delo-26. čl. ZIUZEOP - COVID-19	4135	230401	2611-20-0303
1611	211013 - Rezerva za obvladovanje posledic COVID-19	4090	230401	1611-21-0002	102.056,79	2611	211153 - Dodatek za delo v rizičnih razmerah za udeležence javnih del 86. čl. ZIUPOPDVE - COVID-19	4135	230401	2611-20-0504
1611	211013 - Rezerva za obvladovanje posledic COVID-19	4090	230401	1611-21-0002	132.666,92	2611	211041 - Zunanje namestitve uporabnikov 83. čl. ZZUOOP - COVID-19	4133	230401	2611-20-0505
1611	211013 - Rezerva za obvladovanje posledic COVID-19	4090	230401	1611-21-0002	347.265,54	2611	211153 - Dodatek za delo v rizičnih razmerah za udeležence javnih del 86. čl. ZIUPOPDVE - COVID-19	4133	230401	2611-20-0504
1611	211013 - Rezerva za obvladovanje posledic COVID-19	4090	230401	1611-21-0002	33.106,18	2611	211154 - Kritje stroškov namestitev 99. čl. ZIUPOPDVE - COVID-19	4135	230401	2611-20-0505
1611	211013 - Rezerva za obvladovanje posledic COVID-19	4090	230401	1611-21-0002	118.731,35	2611	211041 - Zunanje namestitve uporabnikov 83. čl. ZZUOOP - COVID-19	4135	230401	2611-20-0505
1611	211013 - Rezerva za obvladovanje posledic COVID-19	4090	230401	1611-21-0002	38.417.993,36	2611	211032 - Interventni ukrep povračila nadomestila plače-začasno čakanje na delo-26. čl. ZIUZEOP - COVID-19	4102	230401	2611-20-0303
1611	211013 - Rezerva za obvladovanje posledic COVID-19	4090	230401	1611-21-0002	66.333,40	2611	211032 - Interventni ukrep povračila nadomestila plače-začasno čakanje na delo-26. čl. ZIUZEOP - COVID-19	4133	230401	2611-20-0303
1611 Ministrstvo za finance					**646,46**	**2613 Inšpektorat RS za delo**				
1611	211013 - Rezerva za obvladovanje posledic COVID-19	4090	230401	1611-21-0002	646,46	2613	211264 - Dodatki po 123. členu ZIUOPDVE - COVID-19	4000	230401	2613-21-4000
1611 Ministrstvo za finance					**21.068.780,50**	**2711 Ministrstvo za zdravje**				
1611	7608 - Tekoča proračunska rezerva	4090	230101	1611-11-0032	555.839,22	2711	211104 - Stroški izvajanja mrliško pregledne službe	4021	170102	2711-21-0042
1611	7608 - Tekoča proračunska rezerva	4090	230101	1611-11-0032	3.891.342,31	2711	211103 - Obvezno zdravstveno zavarovanje socialno	4131	170703	2711-17-0014

Prerazporeditve po sklepih

PU	Proračunska postavka	Konto	Podprogram	Šifra NRP	Znesek	PU	Proračunska postavka	Konto	Podprogram	Šifra NRP
1	2	3	4	5	6	7	8	9	10	11
							ogroženih			
1611	211013 - Rezerva za obvladovanje posledic COVID-19	4090	230401	1611-21-0002	7.608,92	2711	211053 - Povračila nadomestil obvez. zdrav. zavarovanja 56. čl. ZIUZEOP - COVID-19	4102	230401	2711-20-0011
1611	211013 - Rezerva za obvladovanje posledic COVID-19	4090	230401	1611-21-0002	5.041.722,41	2711	211049 - Dodatek pri delu s COVID 56. čl. ZZUOOP - COVID-19	4133	230401	2711-20-0026
1611	211013 - Rezerva za obvladovanje posledic COVID-19	4090	230401	1611-21-0002	1.221.558,48	2711	211403 - Dodatki po 123. čl. ZIUOPDVE - zasebni izvajalci - COVID-19	4135	230401	2711-21-0002
1611	211013 - Rezerva za obvladovanje posledic COVID-19	4090	230401	1611-21-0002	12.324,66	2711	211265 - Dodatki po 123. členu ZIUOPDVE - COVID-19	4000	230401	2711-21-0029
1611	211013 - Rezerva za obvladovanje posledic COVID-19	4090	230401	1611-21-0002	2.367.519,50	2711	211084 - Zagotavljanje sredstev ZZZS 31. člen ZIUPOPDVE - COVID-19	4133	230401	2711-21-0025
1611	211013 - Rezerva za obvladovanje posledic COVID-19	4090	230401	1611-21-0002	57.379,68	2711	211090 - Dodatki po 87.členu ZIUPOPDVE - COVID-19	4133	230401	2711-21-0033
1611	211013 - Rezerva za obvladovanje posledic COVID-19	4090	230401	1611-21-0002	412.379,62	2711	200491 - Cepljenje proti COVID-19 - 31. člen ZIUPOPDVE - COVID-19	4133	230401	2711-21-0025
1611	211013 - Rezerva za obvladovanje posledic COVID-19	4090	230401	1611-21-0002	5.683.661,27	2711	211265 - Dodatki po 123. členu ZIUOPDVE - COVID-19	4133	230401	2711-21-0002
1611	211013 - Rezerva za obvladovanje posledic COVID-19	4090	230401	1611-21-0002	1.817.444,43	2711	211021 - Cepiva - COVID-19	4143	230401	2711-20-1009
1611 Ministrstvo za finance					**1.520,40**	**2715 Urad RS za kemikalije**				
1611	211013 - Rezerva za obvladovanje posledic COVID-19	4090	230401	1611-21-0002	1.520,40	2715	211267 - Dodatki po 123. členu ZIUOPDVE - COVID-19	4000	230401	2711-21-0029
1611 Ministrstvo za finance					**390,59**	**2717 Uprava RS za varstvo pred sevanji**				
1611	211013 - Rezerva za obvladovanje posledic COVID-19	4090	230401	1611-21-0002	390,59	2717	211268 - Dodatki po 123. členu ZIUOPDVE - COVID-19	4000	230401	2711-21-0029
1611 Ministrstvo za finance					**24.192,91**	**3130 Ministrstvo za javno upravo**				
1611	3332 - Materialni stroški	4029	020101	1611-18-0002	24.192,91	3130	153384 - Investicije in investicijsko vzdrževanje za potrebe državnih organov	4205	040201	3130-19-0001
1611 Ministrstvo za finance					**27.510,00**	**4111 Vrhovno sodišče RS**				
1611	211013 - Rezerva za obvladovanje posledic COVID-19	4090	230401	1611-21-0002	27.510,00	4111	211336 - Dodatki po 123. členu ZIUOPDVE - COVID-19	4000	230401	4111-21-0001
1611 Ministrstvo za finance					**4.969,00**	**4211 Višje sodišče v Celju**				
1611	211013 - Rezerva za obvladovanje posledic COVID-19	4090	230401	1611-21-0002	4.969,00	4211	211338 - Dodatki po 123. členu ZIUOPDVE - COVID-19	4000	230401	4111-21-0001
1611 Ministrstvo za finance					**3.397,00**	**4212 Višje sodišče v Kopru**				
1611	211013 - Rezerva za obvladovanje posledic COVID-19	4090	230401	1611-21-0002	3.397,00	4212	211339 - Dodatki po 123. členu ZIUOPDVE - COVID-19	4000	230401	4111-21-0001
1611 Ministrstvo za finance					**7.962,00**	**4213 Višje sodišče v Ljubljani**				
1611	211013 - Rezerva za obvladovanje posledic COVID-19	4090	230401	1611-21-0002	7.962,00	4213	211340 - Dodatki po 123. členu ZIUOPDVE - COVID-19	4000	230401	4111-21-0001
1611 Ministrstvo za finance					**59.072,00**	**4215 Okrožno sodišče v Celju**				
1611	211013 - Rezerva za obvladovanje posledic COVID-19	4090	230401	1611-21-0002	59.072,00	4215	211342 - Dodatki po 123. členu ZIUOPDVE - COVID-19	4000	230401	4111-21-0001
1611 Ministrstvo za finance					**61.583,00**	**4216 Okrožno sodišče v Kopru**				
1611	211013 - Rezerva za obvladovanje posledic COVID-19	4090	230401	1611-21-0002	61.583,00	4216	211343 - Dodatki po 123. členu ZIUOPDVE - COVID-19	4000	230401	4111-21-0001
1611 Ministrstvo za finance					**56.851,00**	**4217 Okrožno sodišče v Kranju**				
1611	211013 - Rezerva za obvladovanje posledic COVID-19	4090	230401	1611-21-0002	56.851,00	4217	211344 - Dodatki po 123. členu ZIUOPDVE - COVID-19	4000	230401	4111-21-0001
1611 Ministrstvo za finance					**113.000,00**	**4218 Okrožno sodišče v Ljubljani**				

Dodatni kriteriji: Leto: 2021, Status: PK , PPK, Omejitve, ko odloča: 2, Datum sklepa: od 01.01.2021 do 30.06.2021, Iz na uporabnik (PU) množica elementov: 1524

Ureditev: Datum, oznaka sklepa, Uporabnik PU

PU	Proračunska postavka	Konto	Podprogram	Šifra NRP	Znesek	PU	Proračunska postavka	Konto	Podprogram	Šifra NRP
1	2	3	4	5	6	7	8	9	10	11
1611	211013 - Rezerva za obvladovanje posledic COVID-19	4090	230401	1611-21-0002	113.000,00	4218	211345 - Dodatki po 123. členu ZIUOPDVE - COVID-19	4000	230401	4111-21-0001
1611 Ministrstvo za finance					**56.178,00**	**4219 Okrožno sodišče v Mariboru**				
1611	211013 - Rezerva za obvladovanje posledic COVID-19	4090	230401	1611-21-0002	56.178,00	4219	211346 - Dodatki po 123. členu ZIUOPDVE - COVID-19	4000	230401	4111-21-0001
1611 Ministrstvo za finance					**35.168,00**	**4220 Okrožno sodišče v Murski Soboti**				
1611	211013 - Rezerva za obvladovanje posledic COVID-19	4090	230401	1611-21-0002	35.168,00	4220	211347 - Dodatki po 123. členu ZIUOPDVE - COVID-19	4000	230401	4111-21-0001
1611 Ministrstvo za finance					**32.502,00**	**4221 Okrožno sodišče v Novi Gorici**				
1611	211013 - Rezerva za obvladovanje posledic COVID-19	4090	230401	1611-21-0002	32.502,00	4221	211348 - Dodatki po 123. členu ZIUOPDVE - COVID-19	4000	230401	4111-21-0001
1611 Ministrstvo za finance					**38.582,00**	**4222 Okrožno sodišče v Novem mestu**				
1611	211013 - Rezerva za obvladovanje posledic COVID-19	4090	230401	1611-21-0002	38.582,00	4222	211349 - Dodatki po 123. členu ZIUOPDVE - COVID-19	4000	230401	4111-21-0001
1611 Ministrstvo za finance					**23.993,00**	**4223 Okrožno sodišče v Krškem**				
1611	211013 - Rezerva za obvladovanje posledic COVID-19	4090	230401	1611-21-0002	23.993,00	4223	211350 - Dodatki po 123. členu ZIUOPDVE - COVID-19	4000	230401	4111-21-0001
1611 Ministrstvo za finance					**28.630,00**	**4224 Okrožno sodišče na Ptuju**				
1611	211013 - Rezerva za obvladovanje posledic COVID-19	4090	230401	1611-21-0002	28.630,00	4224	211351 - Dodatki po 123. členu ZIUOPDVE - COVID-19	4000	230401	4111-21-0001
1611 Ministrstvo za finance					**21.222,00**	**4225 Okrožno sodišče v Slovenj Gradcu**				
1611	211013 - Rezerva za obvladovanje posledic COVID-19	4090	230401	1611-21-0002	21.222,00	4225	211352 - Dodatki po 123. členu ZIUOPDVE - COVID-19	4000	230401	4111-21-0001
1611 Ministrstvo za finance					**73.180,00**	**4230 Okrajno sodišče v Ljubljani**				
1611	211013 - Rezerva za obvladovanje posledic COVID-19	4090	230401	1611-21-0002	73.180,00	4230	211353 - Dodatki po 123. členu ZIUOPDVE - COVID-19	4000	230401	4111-21-0001
1611 Ministrstvo za finance					**10.550,25**	**4411 Vrhovno državno tožilstvo RS**				
1611	211013 - Rezerva za obvladovanje posledic COVID-19	4090	230401	1611-21-0002	10.550,25	4411	211354 - Dodatki po 123. členu ZIUOPDVE - COVID-19	4000	230401	4411-21-0002
1611 Ministrstvo za finance					**10.432,50**	**4416 Okrožno državno tožilstvo v Celju**				
1611	211013 - Rezerva za obvladovanje posledic COVID-19	4090	230401	1611-21-0002	10.432,50	4416	211355 - Dodatki po 123. členu ZIUOPDVE - COVID-19	4000	230401	4411-21-0002
1611 Ministrstvo za finance					**7.395,79**	**4417 Okrožno državno tožilstvo v Kopru**				
1611	211013 - Rezerva za obvladovanje posledic COVID-19	4090	230401	1611-21-0002	7.395,79	4417	211356 - Dodatki po 123. členu ZIUOPDVE - COVID-19	4000	230401	4411-21-0002
1611 Ministrstvo za finance					**2.685,21**	**4418 Okrožno državno tožilstvo v Kranju**				
1611	211013 - Rezerva za obvladovanje posledic COVID-19	4090	230401	1611-21-0002	2.685,21	4418	211357 - Dodatki po 123. členu ZIUOPDVE - COVID-19	4000	230401	4411-21-0002
1611 Ministrstvo za finance					**27.416,07**	**4419 Okrožno državno tožilstvo v Ljubljani**				
1611	211013 - Rezerva za obvladovanje posledic COVID-19	4090	230401	1611-21-0002	27.416,07	4419	211358 - Dodatki po 123. členu ZIUOPDVE - COVID-19	4000	230401	4411-21-0002
1611 Ministrstvo za finance					**5.976,07**	**4420 Okrožno državno tožilstvo v Mariboru**				
1611	211013 - Rezerva za obvladovanje posledic COVID-19	4090	230401	1611-21-0002	5.976,07	4420	211359 - Dodatki po 123. členu ZIUOPDVE - COVID-19	4000	230401	4411-21-0002
1611 Ministrstvo za finance					**7.789,37**	**4421 Okrožno državno tožilstvo v Murski Soboti**				
1611	211013 - Rezerva za obvladovanje posledic COVID-19	4090	230401	1611-21-0002	7.789,37	4421	211360 - Dodatki po 123. členu ZIUOPDVE - COVID-19	4000	230401	4411-21-0002
1611 Ministrstvo za finance					**3.292,92**	**4422 Okrožno državno tožilstvo v Novi Gorici**				
1611	211013 - Rezerva za obvladovanje posledic COVID-19	4090	230401	1611-21-0002	3.292,92	4422	211361 - Dodatki po 123. členu ZIUOPDVE - COVID-19	4000	230401	4411-21-0002
1611 Ministrstvo za finance					**6.380,99**	**4423 Okrožno državno tožilstvo v Novem mestu**				
1611	211013 - Rezerva za obvladovanje posledic COVID-19	4090	230401	1611-21-0002	6.380,99	4423	211362 - Dodatki po 123. členu ZIUOPDVE - COVID-19	4000	230401	4411-21-0002
1611 Ministrstvo za finance					**3.438,00**	**4424 Okrožno državno tožilstvo v Krškem**				
1611	211013 - Rezerva za obvladovanje posledic COVID-19	4090	230401	1611-21-0002	3.438,00	4424	211363 - Dodatki po 123. členu ZIUOPDVE - COVID-19	4000	230401	4411-21-0002

Prerazporeditve po sklepih

PU	Proračunska postavka	Konto	Podprogram	Šifra NRP	Znesek	PU	Proračunska postavka	Konto	Podprogram	Šifra NRP
1	2	3	4	5	6	7	8	9	10	11
1611 Ministrstvo za finance					**5.788,18**	**4425 Okrožno državno tožilstvo na Ptuju**				
1611	211013 - Rezerva za obvladovanje posledic COVID-19	4090	230401	1611-21-0002	5.788,18	4425	211364 - Dodatki po 123. členu ZIUOPDVE - COVID-19	4000	230401	4411-21-0002
1611 Ministrstvo za finance					**3.836,14**	**4426 Okrožno državno tožilstvo v Slovenj Gradcu**				
1611	211013 - Rezerva za obvladovanje posledic COVID-19	4090	230401	1611-21-0002	3.836,14	4426	211365 - Dodatki po 123. členu ZIUOPDVE - COVID-19	4000	230401	4411-21-0002
1611 Ministrstvo za finance					**593,00**	**4427 Državnotožilski svet**				
1611	211013 - Rezerva za obvladovanje posledic COVID-19	4090	230401	1611-21-0002	593,00	4427	211366 - Dodatki po 123. členu ZIUOPDVE - COVID-19	4000	230401	4411-21-0002
1611 Ministrstvo za finance					**12.340,00**	**4428 Specializirano državno tožilstvo Republike Slovenije**				
1611	211013 - Rezerva za obvladovanje posledic COVID-19	4090	230401	1611-21-0002	12.340,00	4428	211367 - Dodatki po 123. členu ZIUOPDVE - COVID-19	4000	230401	4411-21-0002
1611 Ministrstvo za finance					**6.521,00**	**4611 Upravno sodišče Republike Slovenije**				
1611	211013 - Rezerva za obvladovanje posledic COVID-19	4090	230401	1611-21-0002	6.521,00	4611	211369 - Dodatki po 123. členu ZIUOPDVE - COVID-19	4000	230401	4111-21-0001
1611 Ministrstvo za finance					**3.320,00**	**5011 Višje delovno in socialno sodišče**				
1611	211013 - Rezerva za obvladovanje posledic COVID-19	4090	230401	1611-21-0002	3.320,00	5011	211370 - Dodatki po 123. členu ZIUOPDVE - COVID-19	4000	230401	4111-21-0001
1611 Ministrstvo za finance					**2.146,00**	**5012 Delovno sodišče v Celju**				
1611	211013 - Rezerva za obvladovanje posledic COVID-19	4090	230401	1611-21-0002	2.146,00	5012	211371 - Dodatki po 123. členu ZIUOPDVE - COVID-19	4000	230401	4111-21-0001
1611 Ministrstvo za finance					**382,00**	**5013 Delovno sodišče v Kopru**				
1611	211013 - Rezerva za obvladovanje posledic COVID-19	4090	230401	1611-21-0002	382,00	5013	211372 - Dodatki po 123. členu ZIUOPDVE - COVID-19	4000	230401	4111-21-0001
1611 Ministrstvo za finance					**2.461,00**	**5014 Delovno in socialno sodišče v Ljubljani**				
1611	211013 - Rezerva za obvladovanje posledic COVID-19	4090	230401	1611-21-0002	2.461,00	5014	211373 - Dodatki po 123. členu ZIUOPDVE - COVID-19	4000	230401	4111-21-0001
1611 Ministrstvo za finance					**4.796,00**	**5015 Delovno sodišče v Mariboru**				
1611	211013 - Rezerva za obvladovanje posledic COVID-19	4090	230401	1611-21-0002	4.796,00	5015	211374 - Dodatki po 123. členu ZIUOPDVE - COVID-19	4000	230401	4111-21-0001
1811 Ministrstvo za zunanje zadeve					**1.515,21**	**1611 Ministrstvo za finance**				
1811	2541 - Materialni stroški DKP	4029	030101	1811-11-0004	1.515,21	1611	7608 - Tekoča proračunska rezerva	4090	230101	1611-11-0032
2130 Ministrstvo za gospodarski razvoj in tehnologijo					**25.000,00**	**2130 Ministrstvo za gospodarski razvoj in tehnologijo**				
2130	170047 - PN3.1-Snovne in energetske kooperative-14-20-Z-slovenska udeležba	4102	140301	1541-15-0005	25.000,00	2130	173210 - Trženje in razvoj turizma	4021	140502	2130-20-0008
3330 Ministrstvo za izobraževanje, znanost in šport					**128.340,11**	**3330 Ministrstvo za izobraževanje, znanost in šport**				
3330	152710 - Regresirana prehrana učencev	4119	190801	3311-11-0016	128.340,11	3330	211060 - Topli obrok za učence in dijake - 132. člen ZIUOPDVE - COVID-19	4119	230401	3311-11-0016
27.05.2021, 41012-34/2021/3					**127.862.912,00**					
1611 Ministrstvo za finance					**700.000,00**	**2550 Ministrstvo za okolje in prostor**				
1611	7608 - Tekoča proračunska rezerva	4090	230101	1611-11-0032	700.000,00	2550	153260 - Programi odprave posledic naravnih nesreč	4320	230202	2550-20-0001
1611 Ministrstvo za finance					**125.943.298,17**	**2711 Ministrstvo za zdravje**				
1611	211013 - Rezerva za obvladovanje posledic COVID-19	4090	230401	1611-21-0002	88.744.217,93	2711	200713 - Stabilizacija financiranja zdravstvenega varstva	4131	170101	2711-20-1011
1611	211013 - Rezerva za obvladovanje posledic COVID-19	4090	230401	1611-21-0002	28.199.080,24	2711	9513 - Sistemska ureditev zdravstvenega varstva	4131	170101	2711-19-0007
1611	211013 - Rezerva za obvladovanje posledic COVID-19	4090	230401	1611-21-0002	9.000.000,00	2711	211020 - Testiranje - 69. člen ZIUPOPDVE in 22. čl. ZNUPZ - COVID-19	4133	230401	2711-20-0019

Prerazporeditve po sklepih

Dodatni kriteriji: Leto: 2021, Status: PK , PPK, Omejitve, ko odloča: 2, Datum sklepa: od 01.01.2021 do 30.06.2021, Iz na uporabnik (PU) množica elementov: 1524

Ureditev: Datum, oznaka sklepa, Uporabnik PU

PU	Proračunska postavka	Konto	Podprogram	Šifra NRP	Znesek	PU	Proračunska postavka	Konto	Podprogram	Šifra NRP
1	2	3	4	5	6	7	8	9	10	11
1611 Ministrstvo za finance					**1.219.613,83**	**3340 Ministrstvo za kulturo**				
1611	7608 - Tekoča proračunska rezerva	4090	230101	1611-11-0032	1.193.279,00	3340	131080 - Investicije v kulturi	4323	180308	3340-16-0002
1611	7608 - Tekoča proračunska rezerva	4090	230101	1611-11-0032	26.334,83	3340	131084 - Umetniški programi v javnih zavodih	4133	180308	3340-17-0011
03.06.2021, 41012-38/2021/3					**100.053.303,71**					
1611 Ministrstvo za finance					**98.802,51**	**1211 Državni zbor**				
1611	211013 - Rezerva za obvladovanje posledic COVID-19	4090	230401	1611-21-0002	98.802,51	1211	211202 - Dodatki po 123. členu ZIUOPDVE - COVID-19	4000	230401	1211-21-0001
1611 Ministrstvo za finance					**66.065,89**	**1511 Generalni sekretariat vlade**				
1611	211013 - Rezerva za obvladovanje posledic COVID-19	4090	230401	1611-21-0002	24.250,23	1511	211216 - Dodatki po 123. členu ZIUOPDVE - COVID-19	4000	230401	1511-21-0002
1611	211013 - Rezerva za obvladovanje posledic COVID-19	4090	230401	1611-21-0002	41.815,66	1511	211216 - Dodatki po 123. členu ZIUOPDVE - COVID-19	4135	230401	1511-21-0002
1611 Ministrstvo za finance					**2.861,73**	**1512 Protokol v vladi Republike Slovenije**				
1611	211013 - Rezerva za obvladovanje posledic COVID-19	4090	230401	1611-21-0002	2.861,73	1512	211217 - Dodatki po 123. členu ZIUOPDVE - COVID-19	4000	230401	1511-21-0002
1611 Ministrstvo za finance					**4.038,02**	**1518 Urad vlade za komuniciranje**				
1611	211013 - Rezerva za obvladovanje posledic COVID-19	4090	230401	1611-21-0002	4.038,02	1518	211218 - Dodatki po 123. členu ZIUOPDVE - COVID-19	4000	230401	1511-21-0002
1611 Ministrstvo za finance					**1.257,88**	**1535 Urad za varovanje tajnih podatkov**				
1611	211013 - Rezerva za obvladovanje posledic COVID-19	4090	230401	1611-21-0002	1.257,88	1535	211219 - Dodatki po 123. členu ZIUOPDVE - COVID-19	4000	230401	1511-21-0002
1611 Ministrstvo za finance					**4.229,31**	**1540 Urad Vlade RS za narodnosti**				
1611	211013 - Rezerva za obvladovanje posledic COVID-19	4090	230401	1611-21-0002	929,74	1540	211220 - Dodatki po 123. členu ZIUOPDVE - COVID-19	4000	230401	1511-21-0002
1611	211013 - Rezerva za obvladovanje posledic COVID-19	4090	230401	1611-21-0002	3.299,57	1540	211220 - Dodatki po 123. členu ZIUOPDVE - COVID-19	4120	230401	1511-21-0002
1611 Ministrstvo za finance					**29.521,02**	**1541 Služba Vlade Republike Slovenije za razvoj in evropsko kohezijsko poli**				
1611	211013 - Rezerva za obvladovanje posledic COVID-19	4090	230401	1611-21-0002	29.521,02	1541	211224 - Dodatki po 123. členu ZIUOPDVE - COVID-19	4000	230401	1541-21-1002
1611 Ministrstvo za finance					**14.833,47**	**1542 Urad Vlade Republike Slovenije za oskrbo in integracijo migrantov**				
1611	211013 - Rezerva za obvladovanje posledic COVID-19	4090	230401	1611-21-0002	14.833,47	1542	211221 - Dodatki po 123. členu ZIUOPDVE - COVID-19	4000	230401	1511-21-0002
1611 Ministrstvo za finance					**14.500.973,88**	**1611 Ministrstvo za finance**				
1611	211013 - Rezerva za obvladovanje posledic COVID-19	4090	230401	1611-21-0002	333.557,79	1611	211401 - Dodatki po 123. čl. ZIUOPDVE - občine - COVID-19	4130	230401	1611-21-0003
1611	211013 - Rezerva za obvladovanje posledic COVID-19	4090	230401	1611-21-0002	14.167.416,09	1611	211401 - Dodatki po 123. čl. ZIUOPDVE - občine - COVID-19	4133	230401	1611-21-0003
1611 Ministrstvo za finance					**64.280.000,00**	**1620 Finančna uprava Republike Slovenije**				
1611	211013 - Rezerva za obvladovanje posledic COVID-19	4090	230401	1611-21-0002	900.000,00	1620	211072 - Izplačilo mesečnega temeljnega dohodka za verske uslužbence 111. čl. ZIUPOPDVE - COVID-19	4112	230401	1620-21-0002
1611	211013 - Rezerva za obvladovanje posledic COVID-19	4090	230401	1611-21-0002	26.220.000,00	1620	211045 - Izredna pomoč v obliki mesečnega temeljnega dohodka - 89. čl. ZZUOOP - COVID-19	4112	230401	1620-20-0006
1611	211013 - Rezerva za obvladovanje posledic COVID-19	4090	230401	1611-21-0002	10.000.000,00	1620	200706 - Izplačila unovčenih turističnih bonov - 35. člen ZIUOOPE - COVID-19	4119	230401	1620-20-0004
1611	211013 - Rezerva za obvladovanje posledic COVID-19	4090	230401	1611-21-0002	2.750.000,00	1620	211178 - Subvencioniran del minimalne plače - 29. člen ZDUOP - COVID-19	4119	230401	1620-21-0005
1611	211013 - Rezerva za obvladovanje posledic COVID-19	4090	230401	1611-21-0002	410.000,00	1620	211171 - Pomoč športnim zvezam za izvedbo hitrih	4120	230401	1620-21-0004

Prerazporeditve po sklepih

PU	Proračunska postavka	Konto	Podprogram	Šifra NRP	Znesek	PU	Proračunska postavka	Konto	Podprogram	Šifra NRP
1	2	3	4	5	6	7	8	9	10	11
							testov 122. čl. ZIUPOPDVE - COVID-19			
1611	211013 - Rezerva za obvladovanje posledic COVID-19	4090	230401	1611-21-0002	24.000.000,00	1620	211046 - Delno povračilo nekritih fiksnih stroškov 109. čl. ZIUOPDVE - COVID-19	4119	230401	1620-21-0001
1611 Ministrstvo za finance					**622.894,00**	**1914 Generalštab Slovenske vojske**				
1611	170015 - Rezerva za stroške predsedovanja Svetu Evropske unije	4090	030104	1611-17-0004	181.829,00	1914	200006 - Predsedovanje Svetu Evropske unije	4023	030104	1914-20-0020
1611	170015 - Rezerva za stroške predsedovanja Svetu Evropske unije	4090	030104	1611-17-0004	423.745,00	1914	200006 - Predsedovanje Svetu Evropske unije	4003	030104	1914-20-0020
1611	170015 - Rezerva za stroške predsedovanja Svetu Evropske unije	4090	030104	1611-17-0004	12.000,00	1914	200006 - Predsedovanje Svetu Evropske unije	4029	030104	1914-20-0020
1611	170015 - Rezerva za stroške predsedovanja Svetu Evropske unije	4090	030104	1611-17-0004	5.320,00	1914	200006 - Predsedovanje Svetu Evropske unije	4020	030104	1914-20-0020
1611 Ministrstvo za finance					**23.910,45**	**2030 Ministrstvo za pravosodje**				
1611	170015 - Rezerva za stroške predsedovanja Svetu Evropske unije	4090	030104	1611-17-0004	23.910,45	2030	190109 - Predsedovanje Svetu Evropske unije	4003	030104	2030-19-0001
1611 Ministrstvo za finance					**62.399,06**	**2130 Ministrstvo za gospodarski razvoj in tehnologijo**				
1611	211013 - Rezerva za obvladovanje posledic COVID-19	4090	230401	1611-21-0002	61.853,22	2130	211245 - Dodatki po 123. členu ZIUOPDVE - COVID-19	4000	230401	2130-21-0035
1611	211013 - Rezerva za obvladovanje posledic COVID-19	4090	230401	1611-21-0002	545,84	2130	211245 - Dodatki po 123. členu ZIUOPDVE - COVID-19	4136	230401	2130-21-0035
1611 Ministrstvo za finance					**34.134,40**	**2132 Urad Republike Slovenije za meroslovje**				
1611	211013 - Rezerva za obvladovanje posledic COVID-19	4090	230401	1611-21-0002	34.134,40	2132	211247 - Dodatki po 123. členu ZIUOPDVE - COVID-19	4000	230401	2130-21-0035
1611 Ministrstvo za finance					**84.501,38**	**2133 Tržni inšpektorat Republike Slovenije**				
1611	211013 - Rezerva za obvladovanje posledic COVID-19	4090	230401	1611-21-0002	84.501,38	2133	211248 - Dodatki po 123. členu ZIUOPDVE - COVID-19	4000	230401	2130-21-0035
1611 Ministrstvo za finance					**30.869,10**	**2430 Ministrstvo za infrastrukturo**				
1611	211013 - Rezerva za obvladovanje posledic COVID-19	4090	230401	1611-21-0002	30.869,10	2430	211034 - Nadomestilo izvajalcem občasnega prevoza - 119. čl. ZZUOOP - COVID-19	4102	230401	2430-21-0002
1611 Ministrstvo za finance					**3.040.036,59**	**2611 Ministrstvo za delo, družino, socialne zadeve in enake možnosti**				
1611	211013 - Rezerva za obvladovanje posledic COVID-19	4090	230401	1611-21-0002	1.195,88	2611	211040 - Varovalna oprema za zaposlene v socialnem varstvu in dezinfekcija 82. čl. ZZUOOP - COVID-19	4120	230401	2611-20-0505
1611	211013 - Rezerva za obvladovanje posledic COVID-19	4090	230401	1611-21-0002	150.009,30	2611	211071 - Začasno denarno nadomestilo 97. čl. ZIUPOPDVE - COVID-19	4131	230401	2611-21-0300
1611	211013 - Rezerva za obvladovanje posledic COVID-19	4090	230401	1611-21-0002	1.618,18	2611	211071 - Začasno denarno nadomestilo 97. čl. ZIUPOPDVE - COVID-19	4134	230401	2611-21-0300
1611	211013 - Rezerva za obvladovanje posledic COVID-19	4090	230401	1611-21-0002	806.722,43	2611	211040 - Varovalna oprema za zaposlene v socialnem varstvu in dezinfekcija 82. čl. ZZUOOP - COVID-19	4133	230401	2611-20-0505
1611	211013 - Rezerva za obvladovanje posledic COVID-19	4090	230401	1611-21-0002	778.002,88	2611	211096 - Dodatek za nevarnost in posebne obremenitve za plačno skupino J 87. čl. ZIUPOPDVE - COVID-19	4133	230401	2611-20-0504

Prerazporeditve po sklepih

PU	Proračunska postavka	Konto	Podprogram	Šifra NRP	Znesek	PU	Proračunska postavka	Konto	Podprogram	Šifra NRP
1	2	3	4	5	6	7	8	9	10	11
1611	211013 - Rezerva za obvladovanje posledic COVID-19	4090	230401	1611-21-0002	25.610,32	2611	211263 - Dodatki po 123. členu ZIUOPDVE - COVID-19	4000	230401	2611-21-0101
1611	211013 - Rezerva za obvladovanje posledic COVID-19	4090	230401	1611-21-0002	263.985,19	2611	211040 - Varovalna oprema za zaposlene v socialnem varstvu in dezinfekcija 82. čl. ZZUOOP - COVID-19	4135	230401	2611-20-0505
1611	211013 - Rezerva za obvladovanje posledic COVID-19	4090	230401	1611-21-0002	1.012.892,41	2611	211071 - Začasno denarno nadomestilo 97. čl. ZIUPOPDVE - COVID-19	4110	230401	2611-21-0300
1611 Ministrstvo za finance					**25.419,00**	**2613 Inšpektorat RS za delo**				
1611	211013 - Rezerva za obvladovanje posledic COVID-19	4090	230401	1611-21-0002	25.419,00	2613	211264 - Dodatki po 123. členu ZIUOPDVE - COVID-19	4000	230401	2613-21-4000
1611 Ministrstvo za finance					**12.493.861,47**	**2711 Ministrstvo za zdravje**				
1611	211013 - Rezerva za obvladovanje posledic COVID-19	4090	230401	1611-21-0002	5.656,64	2711	211093 - Dodatki za dijake in študente 88. čl. ZIUPOPDVE - COVID-19	4133	230401	2711-21-0034
1611	211013 - Rezerva za obvladovanje posledic COVID-19	4090	230401	1611-21-0002	3.632.220,00	2711	200491 - Cepljenje proti COVID-19 - 31. člen ZIUPOPDVE - COVID-19	4133	230401	2711-21-0025
1611	211013 - Rezerva za obvladovanje posledic COVID-19	4090	230401	1611-21-0002	181.298,65	2711	211156 - Dodatki za direktorje 125. člen ZIUOPDVE - COVID-19	4133	230401	2711-21-0037
1611	211013 - Rezerva za obvladovanje posledic COVID-19	4090	230401	1611-21-0002	7.756.562,34	2711	211165 - Uredba o izvajanju presejalnih programov za zgodnje odkrivanje okužb z virusom COVID-19	4133	230401	2711-21-0041
1611	211013 - Rezerva za obvladovanje posledic COVID-19	4090	230401	1611-21-0002	702.000,00	2711	211021 - Cepiva - COVID-19	4143	230401	2711-20-1009
1611	211013 - Rezerva za obvladovanje posledic COVID-19	4090	230401	1611-21-0002	191.729,21	2711	211159 - Sobivanje starša 8. člen ZIUPOPDVE - COVID-19	4133	230401	2711-21-0038
1611	211013 - Rezerva za obvladovanje posledic COVID-19	4090	230401	1611-21-0002	24.394,63	2711	211172 - Financiranje telemedicine 68. člen ZIUPOPDVE - COVID-19	4133	230401	2711-21-0043
1611 Ministrstvo za finance					**4.393.548,56**	**3330 Ministrstvo za izobraževanje, znanost in šport**				
1611	170015 - Rezerva za stroške predsedovanja Svetu Evropske unije	4090	030104	1611-17-0004	68.628,00	3330	190137 - Predsedovanje Svetu Evropske unije	4003	030104	3330-19-0007
1611	211013 - Rezerva za obvladovanje posledic COVID-19	4090	230401	1611-21-0002	4.226.574,02	3330	211272 - Dodatki po 123. členu ZIUOPDVE - COVID-19	4133	230401	3330-21-0001
1611	211013 - Rezerva za obvladovanje posledic COVID-19	4090	230401	1611-21-0002	49.846,54	3330	211404 - Dodatki po 123. čl. ZIUOPDVE - zasebni izvajalci - COVID-19	4135	230401	3330-21-0001
1611	211013 - Rezerva za obvladovanje posledic COVID-19	4090	230401	1611-21-0002	48.500,00	3330	211272 - Dodatki po 123. členu ZIUOPDVE - COVID-19	4000	230401	3330-21-0001
1611 Ministrstvo za finance					**490,00**	**3331 Urad Republike Slovenije za mladino**				
1611	211013 - Rezerva za obvladovanje posledic COVID-19	4090	230401	1611-21-0002	490,00	3331	211273 - Dodatki po 123. členu ZIUOPDVE - COVID-19	4000	230401	3330-21-0001
1611 Ministrstvo za finance					**13.650,00**	**3333 Inšpektorat Republike Slovenije za šolstvo in šport**				
1611	211013 - Rezerva za obvladovanje posledic COVID-19	4090	230401	1611-21-0002	13.650,00	3333	211274 - Dodatki po 123. členu ZIUOPDVE - COVID-19	4000	230401	3330-21-0001
1714 Policija					**3.763,74**	**1611 Ministrstvo za finance**				
1714	1236 - Posebna sredstva za izvajanje kriminalistične dejavnosti	4202	080202	1714-20-0008	3.763,74	1611	7608 - Tekoča proračunska rezerva	4090	230101	1611-11-0032
3340 Ministrstvo za kulturo					**219.242,25**	**3340 Ministrstvo za kulturo**				
3340	211163 - Plačilo prispevkov verskih uslužbencev 107.	4120	230401	3340-21-0005	219.242,25	3340	211164 - Plačilo prispevkov verskih uslužbencev 34.	4120	230401	3340-21-0005

Prerazporeditve po sklepih

PU	Proračunska postavka	Konto	Podprogram	Šifra NRP	Znesek	PU	Proračunska postavka	Konto	Podprogram	Šifra NRP
1	2	3	4	5	6	7	8	9	10	11
	člen ZIUPOPDVE - COVID -19						člen ZDUOP - COVID-19			
4217 Okrožno sodišče v Kranju					**2.000,00**	**4217 Okrožno sodišče v Kranju**				
4217	3399 - Materialni stroški	4024	090201	4111-20-0001	2.000,00	4217	200348 - Obvladovanje epidemije - COVID-19	4021	230401	4111-20-0001
10.06.2021, 41012-39/2021/3					**4.521.500,00**					
1611 Ministrstvo za finance					**4.521.500,00**	**1213 Državna volilna komisija**				
1611	7608 - Tekoča proračunska rezerva	4090	230101	1611-11-0032	600.600,00	1213	7379 - Izvedba referendumov	4020	010105	1213-11-0001
1611	7608 - Tekoča proračunska rezerva	4090	230101	1611-11-0032	944.900,00	1213	7379 - Izvedba referendumov	4022	010105	1213-11-0001
1611	7608 - Tekoča proračunska rezerva	4090	230101	1611-11-0032	100.000,00	1213	7379 - Izvedba referendumov	4025	010105	1213-11-0001
1611	7608 - Tekoča proračunska rezerva	4090	230101	1611-11-0032	335.000,00	1213	7379 - Izvedba referendumov	4026	010105	1213-11-0001
1611	7608 - Tekoča proračunska rezerva	4090	230101	1611-11-0032	24.000,00	1213	7379 - Izvedba referendumov	4021	010105	1213-11-0001
1611	7608 - Tekoča proračunska rezerva	4090	230101	1611-11-0032	3.000,00	1213	7379 - Izvedba referendumov	4023	010105	1213-11-0001
1611	7608 - Tekoča proračunska rezerva	4090	230101	1611-11-0032	2.514.000,00	1213	7379 - Izvedba referendumov	4029	010105	1213-11-0001
10.06.2021, 41012-40/2021/3					**55.485.170,89**					
1611 Ministrstvo za finance					**29.356.994,36**	**1611 Ministrstvo za finance**				
1611	7608 - Tekoča proračunska rezerva	4090	230101	1611-11-0032	12.693.797,46	1611	211101 - Sredstva za uravnoteženje razvitosti občin	4130	060301	1611-21-0004
1611	211013 - Rezerva za obvladovanje posledic COVID-19	4090	230401	1611-21-0002	493.406,32	1611	211401 - Dodatki po 123. čl. ZIUOPDVE - občine - COVID-19	4130	230401	1611-21-0003
1611	211013 - Rezerva za obvladovanje posledic COVID-19	4090	230401	1611-21-0002	16.169.790,58	1611	211401 - Dodatki po 123. čl. ZIUOPDVE - občine - COVID-19	4133	230401	1611-21-0003
1611 Ministrstvo za finance					**286.829,43**	**1711 Ministrstvo za notranje zadeve**				
1611	211013 - Rezerva za obvladovanje posledic COVID-19	4090	230401	1611-21-0002	286.829,43	1711	211233 - Dodatki po 123. členu ZIUOPDVE - COVID-19	4000	230401	1711-21-0004
1611 Ministrstvo za finance					**7.516.301,48**	**1714 Policija**				
1611	211013 - Rezerva za obvladovanje posledic COVID-19	4090	230401	1611-21-0002	7.516.301,48	1714	211234 - Dodatki po 123. členu ZIUOPDVE - COVID-19	4000	230401	1711-21-0004
1611 Ministrstvo za finance					**14.609,43**	**1715 Inšpektorat RS za notranje zadeve**				
1611	211013 - Rezerva za obvladovanje posledic COVID-19	4090	230401	1611-21-0002	14.609,43	1715	211235 - Dodatki po 123. členu ZIUOPDVE - COVID-19	4000	230401	1711-21-0004
1611 Ministrstvo za finance					**328.049,18**	**2330 Ministrstvo za kmetijstvo, gozdarstvo in prehrano**				
1611	211013 - Rezerva za obvladovanje posledic COVID-19	4090	230401	1611-21-0002	328.049,18	2330	211249 - Dodatki po 123. členu ZIUOPDVE - COVID-19	4133	230401	2330-21-0002
1611 Ministrstvo za finance					**3.034.107,27**	**2611 Ministrstvo za delo, družino, socialne zadeve in enake možnosti**				
1611	211013 - Rezerva za obvladovanje posledic COVID-19	4090	230401	1611-21-0002	181.606,61	2611	211073 - Dodatki za zaposlene za neposredno delo z obolelimi 56. čl. ZZUOOP - COVID-19	4135	230401	2611-20-0504
1611	211013 - Rezerva za obvladovanje posledic COVID-19	4090	230401	1611-21-0002	2.400,00	2611	211151 - Enkratni solidarnostni dodatek za druge ranljive skupine 36. čl. ZDUOP - COVID-19	4112	230401	2611-21-0801
1611	211013 - Rezerva za obvladovanje posledic COVID-19	4090	230401	1611-21-0002	481.375,65	2611	211064 - Financiranje dodatnih kadrov v SVZ 36. čl. ZIUPDV - COVID-19	4135	230401	2611-20-0503
1611	211013 - Rezerva za obvladovanje posledic COVID-19	4090	230401	1611-21-0002	3.895,15	2611	211094 - Stroški vzpostavitve rdeče cone pri izvajalcu 98. čl. ZIUPOPDVE - COVID-19	4135	230401	2611-20-0505
1611	211013 - Rezerva za obvladovanje posledic COVID-19	4090	230401	1611-21-0002	300,00	2611	211183 - Solidarnostni dodatek za dodatne druge	4112	230401	2611-20-0102

Prerazporeditve po sklepih

PU	Proračunska postavka	Konto	Podprogram	Šifra NRP	Znesek	PU	Proračunska postavka	Konto	Podprogram	Šifra NRP
1	2	3	4	5	6	7	8	9	10	11
							ranljive skupine oseb 58.a člen ZIUZEOP-A - COVID-19			
1611	211013 - Rezerva za obvladovanje posledic COVID-19	4090	230401	1611-21-0002	60.323,35	2611	211263 - Dodatki po 123. členu ZIUOPDVE - COVID-19	4133	230401	2611-21-0101
1611	211013 - Rezerva za obvladovanje posledic COVID-19	4090	230401	1611-21-0002	912.172,66	2611	211073 - Dodatki za zaposlene za neposredno delo z obolelimi 56. čl. ZZUOOP - COVID-19	4133	230401	2611-20-0504
1611	211013 - Rezerva za obvladovanje posledic COVID-19	4090	230401	1611-21-0002	657,93	2611	211073 - Dodatki za zaposlene za neposredno delo z obolelimi 56. čl. ZZUOOP - COVID-19	4120	230401	2611-20-0504
1611	211013 - Rezerva za obvladovanje posledic COVID-19	4090	230401	1611-21-0002	825,21	2611	211063 - Povračilo stroškov oskrbnine 84. čl. ZZUOOP - COVID-19	4119	230401	2611-20-0505
1611	211013 - Rezerva za obvladovanje posledic COVID-19	4090	230401	1611-21-0002	223.862,53	2611	211094 - Stroški vzpostavitve rdeče cone pri izvajalcu 98. čl. ZIUPOPDVE - COVID-19	4133	230401	2611-20-0505
1611	211013 - Rezerva za obvladovanje posledic COVID-19	4090	230401	1611-21-0002	1.166.688,18	2611	211064 - Financiranje dodatnih kadrov v SVZ 36. čl. ZIUPDV - COVID-19	4133	230401	2611-20-0503
1611 Ministrstvo za finance					**8.147.214,67**	**2711 Ministrstvo za zdravje**				
1611	7608 - Tekoča proračunska rezerva	4090	230101	1611-11-0032	3.888.550,14	2711	211103 - Obvezno zdravstveno zavarovanje socialno ogroženih	4131	170703	2711-17-0014
1611	7608 - Tekoča proračunska rezerva	4090	230101	1611-11-0032	79.944,00	2711	211104 - Stroški izvajanja mrliško pregledne službe	4021	170102	2711-21-0042
1611	211013 - Rezerva za obvladovanje posledic COVID-19	4090	230401	1611-21-0002	18.992,66	2711	211265 - Dodatki po 123. členu ZIUOPDVE - COVID-19	4000	230401	2711-21-0029
1611	211013 - Rezerva za obvladovanje posledic COVID-19	4090	230401	1611-21-0002	344.740,54	2711	211088 - Izvajanje javne službe na NIJZ 38. čl. ZZUOOP - COVID-19	4133	230401	2711-17-0009
1611	211013 - Rezerva za obvladovanje posledic COVID-19	4090	230401	1611-21-0002	42.070,34	2711	211156 - Dodatki za direktorje 125. člen ZIUOPDVE - COVID-19	4133	230401	2711-21-0037
1611	211013 - Rezerva za obvladovanje posledic COVID-19	4090	230401	1611-21-0002	146.693,28	2711	211090 - Dodatki po 87.členu ZIUPOPDVE - COVID-19	4133	230401	2711-21-0033
1611	211013 - Rezerva za obvladovanje posledic COVID-19	4090	230401	1611-21-0002	1.012.817,04	2711	211021 - Cepiva - COVID-19	4143	230401	2711-20-1009
1611	211013 - Rezerva za obvladovanje posledic COVID-19	4090	230401	1611-21-0002	2.613.406,67	2711	211403 - Dodatki po 123. čl. ZIUOPDVE - zasebni izvajalci - COVID-19	4135	230401	2711-21-0002
1611 Ministrstvo za finance					**165.972,07**	**2713 Zdravstveni inšpektorat RS**				
1611	211013 - Rezerva za obvladovanje posledic COVID-19	4090	230401	1611-21-0002	165.972,07	2713	211266 - Dodatki po 123. členu ZIUOPDVE - COVID-19	4000	230401	2711-21-0029
1611 Ministrstvo za finance					**2.050,85**	**2715 Urad RS za kemikalije**				
1611	211013 - Rezerva za obvladovanje posledic COVID-19	4090	230401	1611-21-0002	2.050,85	2715	211267 - Dodatki po 123. členu ZIUOPDVE - COVID-19	4000	230401	2711-21-0029
1611 Ministrstvo za finance					**468,39**	**2717 Uprava RS za varstvo pred sevanji**				
1611	211013 - Rezerva za obvladovanje posledic COVID-19	4090	230401	1611-21-0002	468,39	2717	211268 - Dodatki po 123. členu ZIUOPDVE - COVID-19	4000	230401	2711-21-0029
1611 Ministrstvo za finance					**3.295.312,43**	**3330 Ministrstvo za izobraževanje, znanost in šport**				
1611	211013 - Rezerva za obvladovanje posledic COVID-19	4090	230401	1611-21-0002	1.278.098,66	3330	211065 - Zaščitna oprema za zavode VIZ ter znanosti - 101. člen ZZUOOP - COVID-19	4133	230401	3330-20-0042
1611	211013 - Rezerva za obvladovanje posledic COVID-19	4090	230401	1611-21-0002	79.170,98	3330	211044 - Pokrivanje izpada plačil staršev za vrtce - 102. člen ZZUOOP - COVID-19	4119	230401	3330-20-0027
1611	211013 - Rezerva za obvladovanje posledic COVID-19	4090	230401	1611-21-0002	136.715,88	3330	211042 - Pokrivanje izpada plačil staršev za zasebne	4119	230401	3330-20-0027

PU	Proračunska postavka	Konto	Podprogram	Šifra NRP	Znesek	PU	Proračunska postavka	Konto	Podprogram	Šifra NRP
1	2	3	4	5	6	7	8	9	10	11
							vrtce - 127. člen ZIUOPDVE - COVID-19			
1611	211013 - Rezerva za obvladovanje posledic COVID-19	4090	230401	1611-21-0002	1.801.326,91	3330	211043 - Pokrivanje izpada plačil staršev za javne vrtce - 126. člen ZIUOPDVE - COVID-19	4119	230401	3330-20-0027
1611 Ministrstvo za finance					**420.166,42**	**3340 Ministrstvo za kulturo**				
1611	211013 - Rezerva za obvladovanje posledic COVID-19	4090	230401	1611-21-0002	420.166,42	3340	211275 - Dodatki po 123. členu ZIUOPDVE - COVID-19	4133	230401	3340-21-0003
1711 Ministrstvo za notranje zadeve					**452.500,00**	**1542 Urad Vlade Republike Slovenije za oskrbo in integracijo migrantov**				
1711	140002 - AMIF - EU udeležba	4021	080401	1711-15-0002	339.375,00	1542	180010 - AMIF - EU	4021	080401	1542-18-0005
1711	140003 - AMIF - SLO udeležba	4021	080401	1711-15-0002	113.125,00	1542	180011 - AMIF - slovenska udeležba	4021	080401	1542-18-0005
3130 Ministrstvo za javno upravo					**637.000,00**	**1714 Policija**				
3130	153387 - Tekoče vzdrževanje skupnih površin na mejnih prehodih	4020	040201	3111-11-0011	300.000,00	1714	5861 - Mejni prehodi na zunanji meji EU	4022	080203	1714-17-0001
3130	153429 - Sklad za notranjo varnost - 14-20 - EU	4021	080203	3130-18-0010	16.000,00	1714	140004 - Sklad za notranjo varnost - EU	4000	080201	1714-15-0007
3130	153429 - Sklad za notranjo varnost - 14-20 - EU	4020	080203	3130-18-0010	74.000,00	1714	140004 - Sklad za notranjo varnost - EU	4202	080201	1714-15-0005
3130	153429 - Sklad za notranjo varnost - 14-20 - EU	4025	080203	3130-18-0010	70.000,00	1714	140004 - Sklad za notranjo varnost - EU	4020	080201	1714-15-0007
3130	180067 - EU 14-20 Centralizirani in drugi programi EU	4020	040102	3130-18-0004	150.000,00	1714	140004 - Sklad za notranjo varnost - EU	4025	080201	1714-15-0007
3130	180068 - EU 14-20 Centralizirani in drugi programi EU - slovenska udeležba	4020	040102	3130-18-0004	27.000,00	1714	140005 - Sklad za notranjo varnost - slo udeležba	4202	080201	1714-15-0005
3340 Ministrstvo za kulturo					**1.827.594,91**	**3340 Ministrstvo za kulturo**				
3340	131080 - Investicije v kulturi	4323	180308	3340-16-0002	19.380,00	3340	131095 - Spomeniki	4310	180201	3340-17-0018
3340	131080 - Investicije v kulturi	4323	180308	3340-16-0002	971.756,14	3340	131095 - Spomeniki	4314	180201	3340-17-0018
3340	131080 - Investicije v kulturi	4323	180308	3340-16-0002	753.744,04	3340	131095 - Spomeniki	4320	180201	3340-17-0018
3340	131080 - Investicije v kulturi	4323	180308	3340-16-0002	72.446,72	3340	131095 - Spomeniki	4313	180201	3340-17-0018
3340	131080 - Investicije v kulturi	4323	180308	3340-16-0002	10.268,01	3340	131095 - Spomeniki	4323	180201	3340-17-0018
17.06.2021, 41012-41/2021/3					**46.345.079,90**					
1611 Ministrstvo za finance					**6.049.485,96**	**1611 Ministrstvo za finance**				
1611	211013 - Rezerva za obvladovanje posledic COVID-19	4090	230401	1611-21-0002	36.697,89	1611	211228 - Dodatki po 123. členu ZIUOPDVE - COVID-19	4136	230401	1611-21-0003
1611	211013 - Rezerva za obvladovanje posledic COVID-19	4090	230401	1611-21-0002	5.810.951,30	1611	211401 - Dodatki po 123. čl. ZIUOPDVE - občine - COVID-19	4133	230401	1611-21-0003
1611	211013 - Rezerva za obvladovanje posledic COVID-19	4090	230401	1611-21-0002	35.218,01	1611	211228 - Dodatki po 123. členu ZIUOPDVE - COVID-19	4000	230401	1611-21-0003
1611	211013 - Rezerva za obvladovanje posledic COVID-19	4090	230401	1611-21-0002	445,06	1611	211228 - Dodatki po 123. členu ZIUOPDVE - COVID-19	4132	230401	1611-21-0003
1611	211013 - Rezerva za obvladovanje posledic COVID-19	4090	230401	1611-21-0002	166.173,70	1611	211401 - Dodatki po 123. čl. ZIUOPDVE - občine - COVID-19	4130	230401	1611-21-0003
1611 Ministrstvo za finance					**2.530,10**	**1615 Urad RS za preprečevanje pranja denarja**				
1611	211013 - Rezerva za obvladovanje posledic COVID-19	4090	230401	1611-21-0002	2.530,10	1615	211229 - Dodatki po 123. členu ZIUOPDVE - COVID-19	4000	230401	1611-21-0003
1611 Ministrstvo za finance					**15.225,13**	**1618 Uprava RS za javna plačila**				
1611	211013 - Rezerva za obvladovanje posledic COVID-19	4090	230401	1611-21-0002	15.225,13	1618	211230 - Dodatki po 123. členu ZIUOPDVE - COVID-19	4000	230401	1611-21-0003

Prerazporeditve po sklepih

Dodatni kriteriji: Leto: 2021, Status: PK , PPK, Omejitve, ko odloča: 2, Datum sklepa: od 01.01.2021 do 30.06.2021, Iz na uporabnik (PU) množica elementov: 1524

Ureditev: Datum, oznaka sklepa, Uporabnik PU

PU	Proračunska postavka	Konto	Podprogram	Šifra NRP	Znesek	PU	Proračunska postavka	Konto	Podprogram	Šifra NRP
1	2	3	4	5	6	7	8	9	10	11
1611 Ministrstvo za finance					**794,98**	**1619 Urad RS za nadzor proračuna**				
1611	211013 - Rezerva za obvladovanje posledic COVID-19	4090	230401	1611-21-0002	794,98	1619	211231 - Dodatki po 123. členu ZIUOPDVE - COVID-19	4000	230401	1611-21-0003
1611 Ministrstvo za finance					**1.098.765,81**	**1620 Finančna uprava Republike Slovenije**				
1611	211013 - Rezerva za obvladovanje posledic COVID-19	4090	230401	1611-21-0002	1.098.765,81	1620	211232 - Dodatki po 123. členu ZIUOPDVE - COVID-19	4000	230401	1611-21-0003
1611 Ministrstvo za finance					**193.413,50**	**1811 Ministrstvo za zunanje zadeve**				
1611	170015 - Rezerva za stroške predsedovanja Svetu Evropske unije	4090	030104	1611-17-0004	30.818,73	1811	5875 - Predsedovanje Svetu Evropske unije - materialni stroški	4020	030104	1811-21-0001
1611	170015 - Rezerva za stroške predsedovanja Svetu Evropske unije	4090	030104	1611-17-0004	622,20	1811	5875 - Predsedovanje Svetu Evropske unije - materialni stroški	4029	030104	1811-21-0001
1611	170015 - Rezerva za stroške predsedovanja Svetu Evropske unije	4090	030104	1611-17-0004	14.731,50	1811	5847 - Predsedovanje Svetu Evropske unije - investicije	4207	030104	1811-21-0001
1611	170015 - Rezerva za stroške predsedovanja Svetu Evropske unije	4090	030104	1611-17-0004	147.241,07	1811	5847 - Predsedovanje Svetu Evropske unije - investicije	4202	030104	1811-21-0001
1611 Ministrstvo za finance					**478.955,58**	**1912 Uprava RS za zaščito in reševanje**				
1611	211013 - Rezerva za obvladovanje posledic COVID-19	4090	230401	1611-21-0002	478.955,58	1912	211412 - Sofinanciranje intervencijskih stroškov Rdečemu križu Slovenije - COVID-19	4120	230401	1912-21-0003
1611 Ministrstvo za finance					**2.616.742,71**	**2430 Ministrstvo za infrastrukturo**				
1611	211013 - Rezerva za obvladovanje posledic COVID-19	4090	230401	1611-21-0002	1.273.924,80	2430	211034 - Nadomestilo izvajalcem občasnega prevoza - 119. čl. ZZUOOP - COVID-19	4102	230401	2430-21-0002
1611	211013 - Rezerva za obvladovanje posledic COVID-19	4090	230401	1611-21-0002	1.091.417,91	2430	211175 - Nadomestilo izvajalcem šolskih prevozov - 74. čl. ZIUPOPDVE - COVID-19	4102	230401	2430-21-0005
1611	211013 - Rezerva za obvladovanje posledic COVID-19	4090	230401	1611-21-0002	251.400,00	2430	211176 - Nadomestilo izvajalcem občasnih prevozov s kombiniranimi vozili - 75. čl. ZIUPOPDVE - COVID-19	4102	230401	2430-21-0003
1611 Ministrstvo za finance					**2.863.276,61**	**2611 Ministrstvo za delo, družino, socialne zadeve in enake možnosti**				
1611	211013 - Rezerva za obvladovanje posledic COVID-19	4090	230401	1611-21-0002	821.803,89	2611	211155 - Osebna varovalna oprema za zaposlene za zdravstveno nego 23. čl. ZDUOP - COVID-19	4133	230401	2611-20-0505
1611	211013 - Rezerva za obvladovanje posledic COVID-19	4090	230401	1611-21-0002	37,80	2611	211039 - Strateška zaloga varovalne opreme za izvajalce socialnega varstva 81. čl. ZZUOOP - COVID-19	4120	230401	2611-20-0505
1611	211013 - Rezerva za obvladovanje posledic COVID-19	4090	230401	1611-21-0002	33.247,19	2611	211039 - Strateška zaloga varovalne opreme za izvajalce socialnega varstva 81. čl. ZZUOOP - COVID-19	4135	230401	2611-20-0505
1611	211013 - Rezerva za obvladovanje posledic COVID-19	4090	230401	1611-21-0002	4.895,45	2611	211086 - Povračilo stroškov dela za začasne razporeditve zaposlenih 103. čl. ZIUOPDVE - COVID-19	4135	230401	2611-20-0504
1611	211013 - Rezerva za obvladovanje posledic COVID-19	4090	230401	1611-21-0002	772.000,00	2611	211067 - Solidarnostni dodatek za novorojence 101. čl. ZIUPOPDVE - COVID-19	4111	230401	2611-21-0402
1611	211013 - Rezerva za obvladovanje posledic COVID-19	4090	230401	1611-21-0002	30.764,45	2611	211086 - Povračilo stroškov dela za začasne	4133	230401	2611-20-0504

PU	Proračunska postavka	Konto	Podprogram	Šifra NRP	Znesek	PU	Proračunska postavka	Konto	Podprogram	Šifra NRP
1	2	3	4	5	6	7	8	9	10	11
							razporeditve zaposlenih 103. čl. ZIUOPDVE - COVID-19			
1611	211013 - Rezerva za obvladovanje posledic COVID-19	4090	230401	1611-21-0002	245.269,39	2611	211155 - Osebna varovalna oprema za zaposlene za zdravstveno nego 23. čl. ZDUOP - COVID-19	4135	230401	2611-20-0505
1611	211013 - Rezerva za obvladovanje posledic COVID-19	4090	230401	1611-21-0002	107.758,44	2611	211039 - Strateška zaloga varovalne opreme za izvajalce socialnega varstva 81. čl. ZZUOOP - COVID-19	4133	230401	2611-20-0505
1611	211013 - Rezerva za obvladovanje posledic COVID-19	4090	230401	1611-21-0002	847.500,00	2611	211066 - Povečan znesek DNO 94. čl. ZIUPOPDVE - COVID-19	4111	230401	2611-21-0401
1611 Ministrstvo za finance					**31.968.538,72**	**2711 Ministrstvo za zdravje**				
1611	7608 - Tekoča proračunska rezerva	4090	230101	1611-11-0032	77.542,67	2711	211104 - Stroški izvajanja mrliško pregledne službe	4021	170102	2711-21-0042
1611	211013 - Rezerva za obvladovanje posledic COVID-19	4090	230401	1611-21-0002	929.429,88	2711	211021 - Cepiva - COVID-19	4143	230401	2711-20-1009
1611	211013 - Rezerva za obvladovanje posledic COVID-19	4090	230401	1611-21-0002	1.267,52	2711	211069 - Nadomestila prispevkov za zdrav. zavarovanje 38. čl. ZIUZEOP - COVID-19	4112	230401	2711-20-0010
1611	211013 - Rezerva za obvladovanje posledic COVID-19	4090	230401	1611-21-0002	4.933,72	2711	211053 - Povračila nadomestil obvez. zdrav. zavarovanja 56. čl. ZIUZEOP - COVID-19	4102	230401	2711-20-0011
1611	211013 - Rezerva za obvladovanje posledic COVID-19	4090	230401	1611-21-0002	175.938,73	2711	211182 - Povračilo do 100 % bolniške odsotnosti 46. člen ZIUPOPDVE - COVID-19	4133	230401	2711-21-0052
1611	211013 - Rezerva za obvladovanje posledic COVID-19	4090	230401	1611-21-0002	1.719.634,64	2711	211403 - Dodatki po 123. čl. ZIUOPDVE - zasebni izvajalci - COVID-19	4135	230401	2711-21-0002
1611	211013 - Rezerva za obvladovanje posledic COVID-19	4090	230401	1611-21-0002	83.529,80	2711	200491 - Cepljenje proti COVID-19 - 31. člen ZIUPOPDVE - COVID-19	4133	230401	2711-21-0025
1611	211013 - Rezerva za obvladovanje posledic COVID-19	4090	230401	1611-21-0002	28.903.488,62	2711	211265 - Dodatki po 123. členu ZIUOPDVE - COVID-19	4133	230401	2711-21-0002
1611	211013 - Rezerva za obvladovanje posledic COVID-19	4090	230401	1611-21-0002	72.773,14	2711	211165 - Uredba o izvajanju presejalnih programov za zgodnje odkrivanje okužb z virusom COVID-19	4133	230401	2711-21-0041
1611 Ministrstvo za finance					**1.057.350,80**	**3330 Ministrstvo za izobraževanje, znanost in šport**				
1611	211013 - Rezerva za obvladovanje posledic COVID-19	4090	230401	1611-21-0002	28.946,54	3330	211042 - Pokrivanje izpada plačil staršev za zasebne vrtce - 127. člen ZIUOPDVE - COVID-19	4119	230401	3330-20-0027
1611	211013 - Rezerva za obvladovanje posledic COVID-19	4090	230401	1611-21-0002	547.105,02	3330	211043 - Pokrivanje izpada plačil staršev za javne vrtce - 126. člen ZIUOPDVE - COVID-19	4119	230401	3330-20-0027
1611	211013 - Rezerva za obvladovanje posledic COVID-19	4090	230401	1611-21-0002	413.376,70	3330	211089 - Pokrivanje izpada prihodkov v študentskih domovih - 130. čl. ZIUOPDVE - COVID-19	4119	230401	3330-21-0004
1611	211013 - Rezerva za obvladovanje posledic COVID-19	4090	230401	1611-21-0002	12.956,95	3330	211044 - Pokrivanje izpada plačil staršev za vrtce - 102. člen ZZUOOP - COVID-19	4119	230401	3330-20-0027
1611	211013 - Rezerva za obvladovanje posledic COVID-19	4090	230401	1611-21-0002	54.965,59	3330	211097 - Pokrivanje omejenega obsega storitev dijaških domov - 28. člen ZIUPOPDVE - COVID-19	4119	230401	3330-21-0005
24.06.2021, 41012-42/2021/3					**37.562.905,54**					

Prerazporeditve po sklepih

Dodatni kriteriji: Leto: 2021, Status: PK , PPK, Omejitve, ko odloča: 2, Datum sklepa: od 01.01.2021 do 30.06.2021, Iz na uporabnik (PU) množica elementov: 1524

Ureditev: Datum, oznaka sklepa, Uporabnik PU

PU	Proračunska postavka	Konto	Podprogram	Šifra NRP	Znesek	PU	Proračunska postavka	Konto	Podprogram	Šifra NRP
1	2	3	4	5	6	7	8	9	10	11
1611 Ministrstvo za finance					**2.536.900,22**	**1611 Ministrstvo za finance**				
1611	211013 - Rezerva za obvladovanje posledic COVID-19	4090	230401	1611-21-0002	2.411.694,03	1611	211401 - Dodatki po 123. čl. ZIUOPDVE - občine - COVID-19	4133	230401	1611-21-0003
1611	211013 - Rezerva za obvladovanje posledic COVID-19	4090	230401	1611-21-0002	124.629,03	1611	211401 - Dodatki po 123. čl. ZIUOPDVE - občine - COVID-19	4130	230401	1611-21-0003
1611	211013 - Rezerva za obvladovanje posledic COVID-19	4090	230401	1611-21-0002	577,16	1611	211056 - Plačilo prispevkov za pokojn. in invalid. zavarovanje - 38. člen ZIUZEOP - COVID-19	4112	230401	1611-20-0020
1611 Ministrstvo za finance					**1.648.676,36**	**2031 Uprava RS za izvrševanje kazenskih sankcij**				
1611	211013 - Rezerva za obvladovanje posledic COVID-19	4090	230401	1611-21-0002	1.648.676,36	2031	211243 - Dodatki po 123. členu ZIUOPDVE - COVID-19	4000	230401	2031-21-0001
1611 Ministrstvo za finance					**3.985.374,16**	**2330 Ministrstvo za kmetijstvo, gozdarstvo in prehrano**				
1611	211013 - Rezerva za obvladovanje posledic COVID-19	4090	230401	1611-21-0002	3.271.704,21	2330	211180 - Finančno nadomestilo rejcem prašičev - 116. člen ZIUOPDVE - COVID-19	4102	230401	2330-21-0014
1611	211013 - Rezerva za obvladovanje posledic COVID-19	4090	230401	1611-21-0002	713.669,95	2330	211181 - Finančno nadomestilo rejcem drobnice - 116. člen ZIUOPDVE - COVID-19	4102	230401	2330-21-0015
1611 Ministrstvo za finance					**25.515.430,58**	**2611 Ministrstvo za delo, družino, socialne zadeve in enake možnosti**				
1611	211013 - Rezerva za obvladovanje posledic COVID-19	4090	230401	1611-21-0002	2.698,23	2611	211032 - Interventni ukrep povračila nadomestila plače-začasno čakanje na delo-26. čl. ZIUZEOP - COVID-19	4135	230401	2611-20-0303
1611	211013 - Rezerva za obvladovanje posledic COVID-19	4090	230401	1611-21-0002	2.084.069,53	2611	211402 - Dodatki po 123. čl. ZIUOPDVE - zasebni izvajalci - COVID-19	4135	230401	2611-21-0101
1611	211013 - Rezerva za obvladovanje posledic COVID-19	4090	230401	1611-21-0002	318.022,43	2611	211032 - Interventni ukrep povračila nadomestila plače-začasno čakanje na delo-26. čl. ZIUZEOP - COVID-19	4120	230401	2611-20-0303
1611	211013 - Rezerva za obvladovanje posledic COVID-19	4090	230401	1611-21-0002	4.773,60	2611	211162 - Dodatek za dijake in študente, ki delajo s COVID-19 bolniki 88. čl. ZIUPOPDVE - COVID-19	4133	230401	2611-20-0504
1611	211013 - Rezerva za obvladovanje posledic COVID-19	4090	230401	1611-21-0002	69.551,51	2611	211070 - Financiranje dodatnih kadrov na ZRSZ 36. čl. ZIUPDV - COVID-19	4133	230401	2611-20-0305
1611	211013 - Rezerva za obvladovanje posledic COVID-19	4090	230401	1611-21-0002	13.056,99	2611	211032 - Interventni ukrep povračila nadomestila plače-začasno čakanje na delo-26. čl. ZIUZEOP - COVID-19	4133	230401	2611-20-0303
1611	211013 - Rezerva za obvladovanje posledic COVID-19	4090	230401	1611-21-0002	188.386,25	2611	211041 - Zunanje namestitve uporabnikov 83. čl. ZZUOOP - COVID-19	4133	230401	2611-20-0505
1611	211013 - Rezerva za obvladovanje posledic COVID-19	4090	230401	1611-21-0002	641.703,41	2611	211095 - Dodatek za delo v rizičnih razmerah direktorjem 125. čl. ZIUOPDVE - COVID-19	4133	230401	2611-20-0504
1611	211013 - Rezerva za obvladovanje posledic COVID-19	4090	230401	1611-21-0002	14.735.946,55	2611	211032 - Interventni ukrep povračila nadomestila plače-začasno čakanje na delo-26. čl. ZIUZEOP - COVID-19	4102	230401	2611-20-0303
1611	211013 - Rezerva za obvladovanje posledic COVID-19	4090	230401	1611-21-0002	7.457.222,08	2611	211263 - Dodatki po 123. členu ZIUOPDVE - COVID-19	4133	230401	2611-21-0101
1611 Ministrstvo za finance					**3.396.911,37**	**2711 Ministrstvo za zdravje**				
1611	211013 - Rezerva za obvladovanje posledic COVID-19	4090	230401	1611-21-0002	356.800,53	2711	211090 - Dodatki po 87.členu ZIUPOPDVE - COVID-19	4133	230401	2711-21-0033
1611	211013 - Rezerva za obvladovanje posledic COVID-19	4090	230401	1611-21-0002	276.731,99	2711	211161 - Povračilo kratke bolniške odsotnosti 31. čl.	4133	230401	2711-21-0040

Prerazporeditve po sklepih

PU	Proračunska postavka	Konto	Podprogram	Šifra NRP	Znesek	PU	Proračunska postavka	Konto	Podprogram	Šifra NRP
1	2	3	4	5	6	7	8	9	10	11
							ZDUOP - COVID-19			
1611	211013 - Rezerva za obvladovanje posledic COVID-19	4090	230401	1611-21-0002	41.153,96	2711	200384 - Povračilo kratke bolniške odsotnosti 20. čl. ZZUOOP - COVID-19	4133	230401	2711-21-0026
1611	211013 - Rezerva za obvladovanje posledic COVID-19	4090	230401	1611-21-0002	2.667.082,26	2711	211021 - Cepiva - COVID-19	4143	230401	2711-20-1009
1611	211013 - Rezerva za obvladovanje posledic COVID-19	4090	230401	1611-21-0002	55.142,63	2711	211093 - Dodatki za dijake in študente 88. čl. ZIUPOPDVE - COVID-19	4133	230401	2711-21-0034
2550 Ministrstvo za okolje in prostor					**71.907,85**	**2552 Geodetska uprava Republike Slovenije**				
2550	170269 - Sistemska korekcija 14-20 - iz naslova slo. udeležbe	4027	150202	2550-18-0037	71.907,85	2552	153339 - Materialni stroški	4027	160102	2512-11-0012
2551 Agencija Republike Slovenije za okolje					**103.000,00**	**2552 Geodetska uprava Republike Slovenije**				
2551	170212 - Projekt LIFE - IP PREPAIR - slovenska udeležba	4021	150103	2551-18-0001	103.000,00	2552	153339 - Materialni stroški	4027	160102	2512-11-0012
2555 Direkcija Republike Slovenije za vode					**220.000,00**	**2552 Geodetska uprava Republike Slovenije**				
2555	160308 - Teritorialno sodelovanje 14 - 20 - slovenska udeležba	4208	150201	2555-18-0001	190.000,00	2552	153339 - Materialni stroški	4027	160102	2512-11-0012
2555	190129 - Centralizirani programi - slovenska udeležba	4021	150101	2550-19-0038	30.000,00	2552	153339 - Materialni stroški	4027	160102	2512-11-0012
6201 Upravna enota Ajdovščina					**200,00**	**6201 Upravna enota Ajdovščina**				
6201	2660 - Materialni stroški	4020	040301	3130-20-0001	200,00	6201	200420 - Obvladovanje epidemije - COVID-19	4020	230401	3130-20-0001
6202 Upravna enota Brežice					**1.200,00**	**6202 Upravna enota Brežice**				
6202	2661 - Materialni stroški	4020	040301	3130-20-0001	1.200,00	6202	200421 - Obvladovanje epidemije - COVID-19	4020	230401	3130-20-0001
6203 Upravna enota Celje					**1.000,00**	**6203 Upravna enota Celje**				
6203	2662 - Materialni stroški	4020	040301	3130-20-0001	1.000,00	6203	200422 - Obvladovanje epidemije - COVID-19	4020	230401	3130-20-0001
6204 Upravna enota Cerknica					**1.000,00**	**6204 Upravna enota Cerknica**				
6204	2663 - Materialni stroški	4020	040301	3130-20-0001	1.000,00	6204	200423 - Obvladovanje epidemije - COVID-19	4020	230401	3130-20-0001
6205 Upravna enota Črnomelj					**480,00**	**6205 Upravna enota Črnomelj**				
6205	2664 - Materialni stroški	4020	040301	3130-20-0001	480,00	6205	200424 - Obvladovanje epidemije - COVID-19	4020	230401	3130-20-0001
6206 Upravna enota Domžale					**1.000,00**	**6206 Upravna enota Domžale**				
6206	2668 - Materialni stroški	4020	040301	3130-20-0001	1.000,00	6206	200425 - Obvladovanje epidemije - COVID-19	4020	230401	3130-20-0001
6209 Upravna enota Grosuplje					**920,00**	**6209 Upravna enota Grosuplje**				
6209	2672 - Materialni stroški	4020	040301	3130-20-0001	920,00	6209	200428 - Obvladovanje epidemije - COVID-19	4020	230401	3130-20-0001
6210 Upravna enota Hrastnik					**150,00**	**6210 Upravna enota Hrastnik**				
6210	2675 - Materialni stroški	4020	040301	3130-20-0001	150,00	6210	200429 - Obvladovanje epidemije - COVID-19	4020	230401	3130-20-0001
6213 Upravna enota Izola					**200,00**	**6213 Upravna enota Izola**				
6213	2684 - Materialni stroški	4020	040301	3130-20-0001	200,00	6213	200432 - Obvladovanje epidemije - COVID-19	4020	230401	3130-20-0001
6215 Upravna enota Kamnik					**1.265,00**	**6215 Upravna enota Kamnik**				
6215	2690 - Materialni stroški	4020	040301	3130-20-0001	1.265,00	6215	200434 - Obvladovanje epidemije - COVID-19	4020	230401	3130-20-0001
6216 Upravna enota Kočevje					**300,00**	**6216 Upravna enota Kočevje**				

Prerazporeditve po sklepih

PU	Proračunska postavka	Konto	Podprogram	Šifra NRP	Znesek	PU	Proračunska postavka	Konto	Podprogram	Šifra NRP
1	2	3	4	5	6	7	8	9	10	11
6216	2692 - Materialni stroški	4020	040301	3130-20-0001	300,00	6216	200435 - Obvladovanje epidemije - COVID-19	4020	230401	3130-20-0001
6217 Upravna enota Koper					**500,00**	**6217 Upravna enota Koper**				
6217	2695 - Materialni stroški	4020	040301	3130-20-0001	500,00	6217	200436 - Obvladovanje epidemije - COVID-19	4020	230401	3130-20-0001
6219 Upravna enota Krško					**1.680,00**	**6219 Upravna enota Krško**				
6219	2697 - Materialni stroški	4020	040301	3130-20-0001	1.680,00	6219	200438 - Obvladovanje epidemije - COVID-19	4020	230401	3130-20-0001
6221 Upravna enota Lenart					**300,00**	**6221 Upravna enota Lenart**				
6221	2700 - Materialni stroški	4020	040301	3130-20-0001	300,00	6221	200440 - Obvladovanje epidemije - COVID-19	4020	230401	3130-20-0001
6226 Upravna enota Logatec					**3.100,00**	**6226 Upravna enota Logatec**				
6226	2723 - Materialni stroški	4020	040301	3130-20-0001	3.100,00	6226	200445 - Obvladovanje epidemije - COVID-19	4020	230401	3130-20-0001
6227 Upravna enota Maribor					**38.000,00**	**6227 Upravna enota Maribor**				
6227	2725 - Materialni stroški	4020	040301	3130-20-0001	38.000,00	6227	200446 - Obvladovanje epidemije - COVID-19	4020	230401	3130-20-0001
6228 Upravna enota Metlika					**245,00**	**6228 Upravna enota Metlika**				
6228	2727 - Materialni stroški	4020	040301	3130-20-0001	245,00	6228	200447 - Obvladovanje epidemije - COVID-19	4020	230401	3130-20-0001
6229 Upravna enota Mozirje					**499,00**	**6229 Upravna enota Mozirje**				
6229	2729 - Materialni stroški	4020	040301	3130-20-0001	499,00	6229	200448 - Obvladovanje epidemije - COVID-19	4020	230401	3130-20-0001
6231 Upravna enota Nova Gorica					**9.720,00**	**6231 Upravna enota Nova Gorica**				
6231	2734 - Materialni stroški	4020	040301	3130-20-0001	9.720,00	6231	200450 - Obvladovanje epidemije - COVID-19	4020	230401	3130-20-0001
6232 Upravna enota Novo mesto					**510,00**	**6232 Upravna enota Novo mesto**				
6232	2736 - Materialni stroški	4020	040301	3130-20-0001	510,00	6232	200451 - Obvladovanje epidemije - COVID-19	4020	230401	3130-20-0001
6233 Upravna enota Ormož					**500,00**	**6233 Upravna enota Ormož**				
6233	2740 - Materialni stroški	4020	040301	3130-20-0001	500,00	6233	200452 - Obvladovanje epidemije - COVID-19	4020	230401	3130-20-0001
6234 Upravna enota Pesnica					**300,00**	**6234 Upravna enota Pesnica**				
6234	2741 - Materialni stroški	4020	040301	3130-20-0001	300,00	6234	200453 - Obvladovanje epidemije - COVID-19	4020	230401	3130-20-0001
6236 Upravna enota Postojna					**1.069,00**	**6236 Upravna enota Postojna**				
6236	2745 - Materialni stroški	4020	040301	3130-20-0001	1.069,00	6236	200455 - Obvladovanje epidemije - COVID-19	4020	230401	3130-20-0001
6238 Upravna enota Radlje ob Dravi					**430,00**	**6238 Upravna enota Radlje ob Dravi**				
6238	2748 - Materialni stroški	4020	040301	3130-20-0001	430,00	6238	200457 - Obvladovanje epidemije - COVID-19	4020	230401	3130-20-0001
6240 Upravna enota Ravne na Koroškem					**2.000,00**	**6240 Upravna enota Ravne na Koroškem**				
6240	2763 - Materialni stroški	4020	040301	3130-20-0001	2.000,00	6240	200459 - Obvladovanje epidemije - COVID-19	4020	230401	3130-20-0001
6242 Upravna enota Ruše					**1.340,00**	**6242 Upravna enota Ruše**				
6242	2779 - Materialni stroški	4020	040301	3130-20-0001	1.340,00	6242	200461 - Obvladovanje epidemije - COVID-19	4020	230401	3130-20-0001
6243 Upravna enota Sevnica					**130,00**	**6243 Upravna enota Sevnica**				
6243	2788 - Materialni stroški	4020	040301	3130-20-0001	130,00	6243	200462 - Obvladovanje epidemije - COVID-19	4020	230401	3130-20-0001
6245 Upravna enota Slovenj Gradec					**490,00**	**6245 Upravna enota Slovenj Gradec**				
6245	2792 - Materialni stroški	4020	040301	3130-20-0001	490,00	6245	200464 - Obvladovanje epidemije - COVID-19	4020	230401	3130-20-0001
6246 Upravna enota Slovenska Bistrica					**5.510,00**	**6246 Upravna enota Slovenska Bistrica**				
6246	2793 - Materialni stroški	4020	040301	3130-20-0001	5.510,00	6246	200465 - Obvladovanje epidemije - COVID-19	4020	230401	3130-20-0001

Dodatni kriteriji: Leto: 2021, Status: PK , PPK, Omejitve, ko odloča: 2, Datum sklepa: od 01.01.2021 do 30.06.2021, Iz na uporabnik (PU) množica elementov: 1524

Ureditev: Datum, oznaka sklepa, Uporabnik PU

PU	Proračunska postavka	Konto	Podprogram	Šifra NRP	Znesek	PU	Proračunska postavka	Konto	Podprogram	Šifra NRP
1	2	3	4	5	6	7	8	9	10	11
6248 Upravna enota Šentjur pri Celju					**700,00**	**6248 Upravna enota Šentjur pri Celju**				
6248	2795 - Materialni stroški	4020	040301	3130-20-0001	700,00	6248	200467 - Obvladovanje epidemije - COVID-19	4020	230401	3130-20-0001
6249 Upravna enota Škofja Loka					**100,00**	**6249 Upravna enota Škofja Loka**				
6249	2796 - Materialni stroški	4020	040301	3130-20-0001	100,00	6249	200468 - Obvladovanje epidemije - COVID-19	4020	230401	3130-20-0001
6250 Upravna enota Šmarje pri Jelšah					**600,00**	**6250 Upravna enota Šmarje pri Jelšah**				
6250	2797 - Materialni stroški	4020	040301	3130-20-0001	600,00	6250	200469 - Obvladovanje epidemije - COVID-19	4020	230401	3130-20-0001
6251 Upravna enota Tolmin					**1.300,00**	**6251 Upravna enota Tolmin**				
6251	2798 - Materialni stroški	4020	040301	3130-20-0001	1.300,00	6251	200470 - Obvladovanje epidemije - COVID-19	4020	230401	3130-20-0001
6252 Upravna enota Trbovlje					**700,00**	**6252 Upravna enota Trbovlje**				
6252	2799 - Materialni stroški	4020	040301	3130-20-0001	700,00	6252	200471 - Obvladovanje epidemije - COVID-19	4020	230401	3130-20-0001
6256 Upravna enota Vrhnika					**5.667,00**	**6256 Upravna enota Vrhnika**				
6256	2807 - Materialni stroški	4020	040301	3130-20-0001	5.667,00	6256	200475 - Obvladovanje epidemije - COVID-19	4020	230401	3130-20-0001
6258 Upravna enota Žalec					**1.600,00**	**6258 Upravna enota Žalec**				
6258	2809 - Materialni stroški	4020	040301	3130-20-0001	1.600,00	6258	200477 - Obvladovanje epidemije - COVID-19	4020	230401	3130-20-0001
30.06.2021, 41012-43/2021/3					**61.225.075,27**					
1541 Služba Vlade Republike Slovenije za razvoj in evropsko kohezijsko poli					**930.000,00**	**2611 Ministrstvo za delo, družino, socialne zadeve in enake možnosti**				
1541	211193 - PN15.1-Odprava posledic krize COVID-19-ESRR-EU-ReactEU	4120	230401	1541-21-0001	40.000,00	2611	211190 - Sklad evropske pomoči za najbolj ogrožene v RS - 14-20 - EU - ReactEU	4000	230401	2611-21-0502
1541	211193 - PN15.1-Odprava posledic krize COVID-19-ESRR-EU-ReactEU	4120	230401	1541-21-0001	800.000,00	2611	211190 - Sklad evropske pomoči za najbolj ogrožene v RS - 14-20 - EU - ReactEU	4112	230401	2611-21-0502
1541	211193 - PN15.1-Odprava posledic krize COVID-19-ESRR-EU-ReactEU	4120	230401	1541-21-0001	10.000,00	2611	211190 - Sklad evropske pomoči za najbolj ogrožene v RS - 14-20 - EU - ReactEU	4020	230401	2611-21-0502
1541	211193 - PN15.1-Odprava posledic krize COVID-19-ESRR-EU-ReactEU	4120	230401	1541-21-0001	80.000,00	2611	211190 - Sklad evropske pomoči za najbolj ogrožene v RS - 14-20 - EU - ReactEU	4120	230401	2611-21-0502
1611 Ministrstvo za finance					**830.873,68**	**1511 Generalni sekretariat vlade**				
1611	170015 - Rezerva za stroške predsedovanja Svetu Evropske unije	4090	030104	1611-17-0004	830.873,68	1511	6614 - Predsedovanje Svetu Evropske unije	4135	030104	1511-19-0001
1611 Ministrstvo za finance					**8.139.341,28**	**1611 Ministrstvo za finance**				
1611	211013 - Rezerva za obvladovanje posledic COVID-19	4090	230401	1611-21-0002	293.891,54	1611	211401 - Dodatki po 123. čl. ZIUOPDVE - občine - COVID-19	4130	230401	1611-21-0003
1611	211013 - Rezerva za obvladovanje posledic COVID-19	4090	230401	1611-21-0002	7.845.449,74	1611	211401 - Dodatki po 123. čl. ZIUOPDVE - občine - COVID-19	4133	230401	1611-21-0003
1611 Ministrstvo za finance					**35.620.000,00**	**1620 Finančna uprava Republike Slovenije**				
1611	211008 - Sredstva za izvajanje Mehanizma za okrevanje in odpornost (RRF) - digitalna Slovenija	4102	050403	1611-21-0001	15.620.000,00	1620	211149 - Izredna pomoč v obliki mesečnega temeljnega dohodka - 89. čl. ZZUOOP - COVID-19	4112	230401	1620-20-0006
1611	211009 - Sredstva za izvajanje Mehanizma za okrevanje in odpornost (RRF) - podporno okolje za podjetja	4102	140301	1611-21-0001	20.000.000,00	1620	211149 - Izredna pomoč v obliki mesečnega temeljnega dohodka - 89. čl. ZZUOOP - COVID-19	4112	230401	1620-20-0006

Prerazporeditve po sklepih

Dodatni kriteriji: Leto: 2021, Status: PK , PPK, Omejitve, ko odloča: 2, Datum sklepa: od 01.01.2021 do 30.06.2021, Iz na uporabnik (PU) množica elementov: 1524

Ureditev: Datum, oznaka sklepa, Uporabnik PU

PU	Proračunska postavka	Konto	Podprogram	Šifra NRP	Znesek	PU	Proračunska postavka	Konto	Podprogram	Šifra NRP
1	2	3	4	5	6	7	8	9	10	11
1611 Ministrstvo za finance					**1.800.000,00**	**1912 Uprava RS za zaščito in reševanje**				
1611	211013 - Rezerva za obvladovanje posledic COVID-19	4090	230401	1611-21-0002	1.730.000,00	1912	211414 - Dodatki po 115. in 138. čl. ZIUPOPDVE - COVID-19	4119	230401	1912-21-0003
1611	211013 - Rezerva za obvladovanje posledic COVID-19	4090	230401	1611-21-0002	70.000,00	1912	211414 - Dodatki po 115. in 138. čl. ZIUPOPDVE - COVID-19	4021	230401	1912-21-0003
1611 Ministrstvo za finance					**34.602,28**	**2611 Ministrstvo za delo, družino, socialne zadeve in enake možnosti**				
1611	211013 - Rezerva za obvladovanje posledic COVID-19	4090	230401	1611-21-0002	5.696,22	2611	211153 - Dodatek za delo v rizičnih razmerah za udeležence javnih del 86. čl. ZIUPOPDVE - COVID-19	4133	230401	2611-20-0504
1611	211013 - Rezerva za obvladovanje posledic COVID-19	4090	230401	1611-21-0002	24.148,87	2611	211153 - Dodatek za delo v rizičnih razmerah za udeležence javnih del 86. čl. ZIUPOPDVE - COVID-19	4135	230401	2611-20-0504
1611	211013 - Rezerva za obvladovanje posledic COVID-19	4090	230401	1611-21-0002	4.757,19	2611	211096 - Dodatek za nevarnost in posebne obremenitve za plačno skupino J 87. čl. ZIUPOPDVE - COVID-19	4133	230401	2611-20-0504
1611 Ministrstvo za finance					**13.741.885,03**	**2711 Ministrstvo za zdravje**				
1611	7608 - Tekoča proračunska rezerva	4090	230101	1611-11-0032	1.917.275,01	2711	211103 - Obvezno zdravstveno zavarovanje socialno ogroženih	4131	170703	2711-17-0014
1611	7608 - Tekoča proračunska rezerva	4090	230101	1611-11-0032	212.010,66	2711	211104 - Stroški izvajanja mrliško pregledne službe	4021	170102	2711-21-0042
1611	211013 - Rezerva za obvladovanje posledic COVID-19	4090	230401	1611-21-0002	5.971,35	2711	211172 - Financiranje telemedicine 68. člen ZIUPOPDVE - COVID-19	4133	230401	2711-21-0043
1611	211013 - Rezerva za obvladovanje posledic COVID-19	4090	230401	1611-21-0002	1.817.058,61	2711	211049 - Dodatek pri delu s COVID 56. čl. ZZUOOP - COVID-19	4133	230401	2711-20-0026
1611	211013 - Rezerva za obvladovanje posledic COVID-19	4090	230401	1611-21-0002	52.942,71	2711	211156 - Dodatki za direktorje 125. člen ZIUOPDVE - COVID-19	4133	230401	2711-21-0037
1611	211013 - Rezerva za obvladovanje posledic COVID-19	4090	230401	1611-21-0002	5.057.176,67	2711	200491 - Cepljenje proti COVID-19 - 31. člen ZIUPOPDVE - COVID-19	4133	230401	2711-21-0025
1611	211013 - Rezerva za obvladovanje posledic COVID-19	4090	230401	1611-21-0002	1.408.812,43	2711	211084 - Zagotavljanje sredstev ZZZS 31. člen ZIUPOPDVE - COVID-19	4133	230401	2711-21-0025
1611	211013 - Rezerva za obvladovanje posledic COVID-19	4090	230401	1611-21-0002	28.359,81	2711	211165 - Uredba o izvajanju presejalnih programov za zgodnje odkrivanje okužb z virusom COVID-19	4133	230401	2711-21-0041
1611	211013 - Rezerva za obvladovanje posledic COVID-19	4090	230401	1611-21-0002	1.190.290,44	2711	211403 - Dodatki po 123. čl. ZIUOPDVE - zasebni izvajalci - COVID-19	4135	230401	2711-21-0002
1611	211013 - Rezerva za obvladovanje posledic COVID-19	4090	230401	1611-21-0002	344.740,53	2711	211088 - Izvajanje javne službe na NIJZ 38. čl. ZZUOOP - COVID-19	4133	230401	2711-17-0009
1611	211013 - Rezerva za obvladovanje posledic COVID-19	4090	230401	1611-21-0002	92.294,29	2711	211159 - Sobivanje starša 8. člen ZIUPOPDVE - COVID-19	4133	230401	2711-21-0038
1611	211013 - Rezerva za obvladovanje posledic COVID-19	4090	230401	1611-21-0002	1.614.952,52	2711	211021 - Cepiva - COVID-19	4143	230401	2711-20-1009
1611 Ministrstvo za finance					**18.586,12**	**3330 Ministrstvo za izobraževanje, znanost in šport**				

Prerazporeditve po sklepih

Dodatni kriteriji: Leto: 2021, Status: PK , PPK, Omejitve, ko odloča: 2, Datum sklepa: od 01.01.2021 do 30.06.2021, Iz na uporabnik (PU) množica elementov: 1524

Ureditev: Datum, oznaka sklepa, Uporabnik PU

PU	Proračunska postavka	Konto	Podprogram	Šifra NRP	Znesek	PU	Proračunska postavka	Konto	Podprogram	Šifra NRP
1	2	3	4	5	6	7	8	9	10	11
1611	211013 - Rezerva za obvladovanje posledic COVID-19	4090	230401	1611-21-0002	6.552,98	3330	211044 - Pokrivanje izpada plačil staršev za vrtce - 102. člen ZZUOOP - COVID-19	4119	230401	3330-20-0027
1611	211013 - Rezerva za obvladovanje posledic COVID-19	4090	230401	1611-21-0002	12.033,14	3330	211404 - Dodatki po 123. čl. ZIUOPDVE - zasebni izvajalci - COVID-19	4135	230401	3330-21-0001
1615 Urad RS za preprečevanje pranja denarja					**19.594,81**	**3130 Ministrstvo za javno upravo**				
1615	4502 - Materialni stroški	4020	020305	1615-11-0001	1.050,00	3130	153372 - Materialni stroški	4020	040401	3130-15-0001
1615	5920 - Plače	4000	020305	1615-11-0001	18.544,81	3130	153371 - Plače	4000	040401	3130-15-0001
2030 Ministrstvo za pravosodje					**83.051,01**	**1811 Ministrstvo za zunanje zadeve**				
2030	556210 - Plače	4000	090102	2030-20-0003	80.510,70	1811	2499 - Plače DKP	4000	030101	1811-11-0004
2030	556210 - Plače	4000	090102	2030-20-0003	1.667,87	1811	2499 - Plače DKP	4001	030101	1811-11-0004
2030	556210 - Plače	4000	090102	2030-20-0003	872,44	1811	2499 - Plače DKP	4002	030101	1811-11-0004
3330 Ministrstvo za izobraževanje, znanost in šport					**7.141,06**	**3330 Ministrstvo za izobraževanje, znanost in šport**				
3330	152710 - Regresirana prehrana učencev	4119	190801	3311-11-0016	7.141,06	3330	211060 - Topli obrok za učence in dijake - 132. člen ZIUOPDVE - COVID-19	4119	230401	3311-11-0016
30.06.2021, 57101-2/2021/5					**2.500.000,00**					
1714 Policija					**2.500.000,00**	**1711 Ministrstvo za notranje zadeve**				
1714	1226 - Sredstva za izvajanje temeljne policijske dejavnosti	4201	080201	1714-17-0014	1.000.000,00	1711	200097 - Povračila občinam ob zunanji schengenski meji - povečan nadzor državne meje	4029	080101	1711-17-0001
1714	1228 - Investicije in investicijsko vzdrževanje policije	4202	080201	1714-21-0001	500.000,00	1711	200097 - Povračila občinam ob zunanji schengenski meji - povečan nadzor državne meje	4029	080101	1711-17-0001
1714	1228 - Investicije in investicijsko vzdrževanje policije	4205	080201	1711-20-0012	500.000,00	1711	200097 - Povračila občinam ob zunanji schengenski meji - povečan nadzor državne meje	4029	080101	1711-17-0001
1714	1228 - Investicije in investicijsko vzdrževanje policije	4207	080201	1714-21-0002	179.000,00	1711	200097 - Povračila občinam ob zunanji schengenski meji - povečan nadzor državne meje	4029	080101	1711-17-0001
1714	1228 - Investicije in investicijsko vzdrževanje policije	4207	080201	1714-20-0009	321.000,00	1711	200097 - Povračila občinam ob zunanji schengenski meji - povečan nadzor državne meje	4029	080101	1711-17-0001
Skupaj					**2.210.356.149,39**					

Priloga 6:

PRENESENE TERJATVE IN OBVEZNOSTI IZ PRORAČUNSKEGA LETA 2020 V PRORAČUNSKO LETO 2021

Podatki so v EUR

	PU	Kratkoročne terjatve na dan 31.12.2020 (skupaj)	Dolgoročne terjatve na dan 31.12.2020	Dolgoročne terjatve zapadle v letu 2021		Kratkoročne obveznosti na dan 31.12.2020 (skupaj)	Kratkoročne obveznosti na dan 31.12.2020 z rokom zapadlosti plačila PO 31.12.2020	Dolgoročne obveznosti na dan 31.12.2020	Dolgoročne obveznosti z rokom zapadlosti plačila v letu 2021	Dolgoročne obveznosti iz naslova pogodb o finančnem najemu na dan 31.12.2020
	1	2	3	4		5	6	7	8	9
1	1111	5.443				196.980	196.980			
2	1211	62.153	3.100			1.985.598	1.985.252			
3	1212	868				193.768	193.768			
4	1213	0				43.351	43.351			
5	1214	7.376				252.062	252.062			
6	1215	3.932				195.686	195.686			
7	1217	2.640				127.237	127.237			
8	1311	3.253				400.638	400.638			
9	1312	21.157				554.125	554.125			
10	1314	2.624	427	427		145.853	145.853			
11	1315	4.678				172.627	172.627			
12	1317	0				41.353	41.353			
13	1318	0				106.738	106.738			
14	1411	1.947				129.677	129.677			
15	1511	434.921	51.808			938.976	938.976			
16	1512	2.894				113.189	113.189			
17	1517	16.203				194.600	194.600			
18	1518	2.240				783.546	431.880			
19	1522	17.259				1.201.742	1.201.697	333.060		
20	1524	47.206				1.680.296	1.587.873			
21	1532	3.113				187.407	187.407			
22	1535	0				59.749	59.749			
23	1537	107				72.886	72.886			
24	1540	3.242				34.163	34.111			
25	1541	8.367				622.611	622.595			
26	1542	33.503	4.370			811.012	811.012			
27	1611	620.315	173.891.005	42.513.224		121.002.974	53.001.522	30.286.124	11.349.393	
28	1615	8.582				102.587	102.587			
29	1618	319.305				1.188.890	1.188.890			

Podatki so v EUR

	PU	Kratkoročne terjatve na dan 31.12.2020 (skupaj)	Dolgoročne terjatve na dan 31.12.2020	Dolgoročne terjatve zapadle v letu 2021		Kratkoročne obveznosti na dan 31.12.2020 (skupaj)	Kratkoročne obveznosti na dan 31.12.2020 z rokom zapadlosti plačila PO 31.12.2020	Dolgoročne obveznosti na dan 31.12.2020	Dolgoročne obveznosti z rokom zapadlosti plačila v letu 2021	Dolgoročne obveznosti iz naslova pogodb o finančnem najemu na dan 31.12.2020
	1	2	3	4		5	6	7	8	9
30	1619	4.662	1.290	1.290		224.172	224.172			
31	1620	1.236.960				224.486.467	224.478.761			
32	1711	150.580	3.341	2.401		4.277.495	4.216.262			
33	1714	3.569.138	45.845	14.292		39.800.169	39.708.781	2.562.192		
34	1715	1.788				79.559	79.559			
35	1811	290.160				3.991.954	3.977.167			
36	1911	1.980.710	106.129	53.118		4.387.372	4.385.984	1.740		
37	1912	506.975	42	36		2.801.248	2.800.310			
38	1913	8.925	0	0		256.582	256.582			
39	1914	3.322.368	26.766.550	11.614		50.963.740	48.965.837			
40	1915	0				69.725	69.725			
41	2030	123.506	12.959			1.445.055	1.444.155			
42	2031	626.919				5.566.677	5.566.677			
43	2033	9.685				195.110	195.110			
44	2130	40.608.232	528.042.448	10.447.069		17.973.221	7.096.336			
45	2131	5.240				170.474	170.474			
46	2132	2.107				345.519	345.519			
47	2133	17.606				484.792	484.792			
48	2330	5.945.487				3.915.376	3.914.181			
49	2331	9.522				801.045	801.045			
50	2336	6.805				340.136	340.136			
51	2337	57.586				2.870.387	2.848.867			
52	2430	5.525.955	91.496.712	21.981.834		5.507.779	5.496.229	16.362.549	3.963.937	
53	2431	1.115.016				15.947.120	15.659.070	51.659.209	13.426.160	
54	2432	0				276.532	257.807			
55	2434	4.288				305.558	305.558			
56	2550	140.268	2.189.890			8.579.421	7.989.124	388.540		
57	2551	1.227.136	34.380	4.584		1.724.340	1.722.330			
58	2552	72.785				2.083.699	2.083.699			

Podatki so v EUR

	PU	Kratkoročne terjatve na dan 31.12.2020 (skupaj)	Dolgoročne terjatve na dan 31.12.2020	Dolgoročne terjatve zapadle v letu 2021		Kratkoročne obveznosti na dan 31.12.2020 (skupaj)	Kratkoročne obveznosti na dan 31.12.2020 z rokom zapadlosti plačila PO 31.12.2020	Dolgoročne obveznosti na dan 31.12.2020	Dolgoročne obveznosti z rokom zapadlosti plačila v letu 2021	Dolgoročne obveznosti iz naslova pogodb o finančnem najemu na dan 31.12.2020
	1	2	3	4		5	6	7	8	9
59	2553	1.228				160.708	160.708			
60	2554	21.981				879.742	868.313			
61	2555	171.444				4.645.845	4.621.475	341.789		
62	2611	39.704.205				246.411.487	245.757.185			
63	2613	21.928				485.351	483.234			
64	2711	2.612.534				73.553.743	73.213.519	555.680	63.816	
65	2713	28.138				488.109	486.914			
66	2715	929				84.784	84.784			
67	2717	0				24.052	24.052			
68	3130	9.657.232	32.162	16.849		9.422.464	8.398.230	17.781.309	1.913.133	17.448.859
69	3131	147				75.629	75.629			
70	3132	109				137.599	57.166			
71	3330	3.521.851	24.088	8.641		163.058.056	162.835.885	2.383.497	1.191.748	
72	3331	0				249.241	249.050			
73	3333	451				78.122	78.122			
74	3340	559.646	4.711	2.541		9.408.167	9.337.103			
75	3341	8.945				254.920	254.920			
76	3342	0				33.537	33.537			
77	3911	18.587				236.775	236.775			
78	4111	11.192				1.329.124	1.329.124			
79	4112	652				48.867	48.867			
80	4211	3.826				169.094	169.094			
81	4212	0				169.825	169.825			
82	4213	23.031				664.976	664.976			
83	4214	9.740				336.226	336.226			
84	4215	363.258				1.520.349	1.515.477			
85	4216	312.363				1.055.922	1.025.724			
86	4217	248.233				999.255	999.255			
87	4218	879.283				2.824.478	2.824.478			

Podatki so v EUR

	PU	Kratkoročne terjatve na dan 31.12.2020 (skupaj)	Dolgoročne terjatve na dan 31.12.2020	Dolgoročne terjatve zapadle v letu 2021		Kratkoročne obveznosti na dan 31.12.2020 (skupaj)	Kratkoročne obveznosti na dan 31.12.2020 z rokom zapadlosti plačila PO 31.12.2020	Dolgoročne obveznosti na dan 31.12.2020	Dolgoročne obveznosti z rokom zapadlosti plačila v letu 2021	Dolgoročne obveznosti iz naslova pogodb o finančnem najemu na dan 31.12.2020
	1	2	3	4		5	6	7	8	9
88	4219	764.208				1.542.112	1.524.316			
89	4220	392.893				777.611	755.947			
90	4221	58.211				684.260	684.260			
91	4222	143.713	1.934			667.095	667.095			
92	4223	154.058				544.581	542.305			
93	4224	308.598	10.825			613.706	608.543			
94	4225	101.284				347.192	347.192			
95	4230	30.383				1.522.070	1.519.653			
96	4411	12.673				305.144	305.144			
97	4416	6.311				181.509	181.509			
98	4417	4.968				105.362	105.362			
99	4418	2.426				67.979	67.979			
100	4419	7.992				399.809	399.809			
101	4420	6.583				207.540	207.540			
102	4421	53.445				86.806	86.806			
103	4422	3.440				67.824	67.824			
104	4423	1.254				82.734	82.734			
105	4424	59				74.322	74.322			
106	4425	34				68.232	68.232			
107	4426	198				53.214	53.214			
108	4427	894				17.386	17.386			
109	4428	14.044				304.299	304.299			
110	4514	1.220.738				766.193	766.193			
111	4611	6.028				331.894	331.894			
112	5011	1.391				135.774	135.774			
113	5012	60.985				50.537	50.537			
114	5013	7.769				57.171	57.171			
115	5014	74.649				354.763	354.763			
116	5015	121.688				104.397	104.397			

Podatki so v EUR

PU	Kratkoročne terjatve na dan 31.12.2020 (skupaj)	Dolgoročne terjatve na dan 31.12.2020	Dolgoročne terjatve zapadle v letu 2021		Kratkoročne obveznosti na dan 31.12.2020 (skupaj)	Kratkoročne obveznosti na dan 31.12.2020 z rokom zapadlosti plačila PO 31.12.2020	Dolgoročne obveznosti na dan 31.12.2020	Dolgoročne obveznosti z rokom zapadlosti plačila v letu 2021	Dolgoročne obveznosti iz naslova pogodb o finančnem najemu na dan 31.12.2020
1	2	3	4		5	6	7	8	9
117 6200	361.811				8.157.247	8.155.559	324.912	230.064	
Skupaj	**130.307.396**	**822.724.015**	**75.057.920**		**1.070.896.255**	**985.945.976**	**122.980.600**	**32.138.251**	**17.448.859**

V preglednico so vključeni vsi neposredni uporabniki državnega proračuna.
Podatki v zvezi z zapadlostjo do 31.12.2020 in v zvezi z zapadlostjo dolgoročnih terjatev oz. obveznosti v letu 2021 so privzeti iz razkritij k računovodskim izkazom.

Terjatve in obveznosti iz naslova javnofinačnih prihodkov (konto 176, 177, 236, 237) so v letu 2020 izkazane kot terjatve in obveznosti Proračuna RS (1099) do zavezancev in so v preglednico o prenesenih terjatvah in obveznostih vključeni v okviru Proračuna (spodaj) in ne pri posameznih neposrednih proračunskih uporabnikih državnega proračuna. Podatke o terjatvah in obveznostih iz naslova javnofinančnih prihodkov smo pridobili od 123 nadzornikov državnega in občinskega proračunov.

Podatki za proračun (1099) so prikazani in podrobneje pojasnjeni še v obrazložitvah zbirne bilance stanja.

Podatki so v EUR

Proračun	Kratkoročne terjatve na dan 31.12.2020 (skupaj)	Dolgoročne terjatve na dan 31.12.2020	Dolgoročne terjatve zapadle v letu 2021		Kratkoročne obveznosti na dan 31.12.2020 (skupaj)	Kratkoročne obveznosti na dan 31.12.2020 z rokom zapadlosti plačila PO 31.12.2020	Dolgoročne obveznosti na dan 31.12.2020	Dolgoročne obveznosti z rokom zapadlosti plačila v letu 2021	Dolgoročne obveznosti iz naslova pogodb o finančnem najemu na dan 31.12.2020
1	2	3	4		5	6	7	8	9
1099	2.460.866.298	529.781.950	18.274.074		671.927.914	671.927.914	34.352.415.389	2.341.221.243	
Skupaj	**2.460.866.298**	**529.781.950**	**18.274.074**		**671.927.914**	**671.927.914**	**34.352.415.389**	**2.341.221.243**	**0**

Podatki so v EUR

PU	Kratkoročne terjatve na dan 31.12.2020 (skupaj)	Dolgoročne terjatve na dan 31.12.2020	Dolgoročne terjatve zapadle v letu 2021		Kratkoročne obveznosti na dan 31.12.2020 (skupaj)	Kratkoročne obveznosti na dan 31.12.2020 z rokom zapadlosti plačila PO 31.12.2020	Dolgoročne obveznosti na dan 31.12.2020	Dolgoročne obveznosti z rokom zapadlosti plačila v letu 2021	Dolgoročne obveznosti iz naslova pogodb o finančnem najemu na dan 31.12.2020
1	2	3	4		5	6	7	8	9
Skupaj PU in Proračun	**2.591.173.694**	**1.352.505.964**	**93.331.994**		**1.742.824.168**	**1.657.873.889**	**34.475.395.989**	**2.373.359.494**	**17.448.859**

V preglednici o prenesenih terjatvah in obveznostih iz leta 2020 v leto 2021 so v drugem stolpcu navedeni podatki o stanju kratkoročnih terjatev na dan 31.12.2020. **Upoštevano** je stanje kontov skupin **12** (kratkoročne terjatve do kupcev), **del** kontov skupine **14** (kratkoročne terjatve do uporabnikov enotnega kontnega načrta) in **17** (druge kratkoročne terjatve) - gre za terjatve do kupcev blaga in storitev in terjatve do proračunskih uporabnikov državnega in občinskih proračunov.
Izvzeti so podatki dela kontov skupin 14 (kratkoročne terjatve do uporabnikov enotnega kontnega načrta in sicer dela, ki predstavlja terjatve do proračunov), 18 (neplačani odhodki) in 19 (aktivne časovne razmejitve), ki so po vsebini prehodnega značaja in ne predstavljajo neplačanih terjatev. Zaradi upoštevanja načela plačane realizacije pri vodenju poslovnih knjig proračunskih uporabnikov so to po vsebini odloženi odhodki in drugi izdatki proračuna. Izvzeti so tudi podatki kontov skupine 10 (denarna sredstva v blagajni in takoj vnovčljive vrednostnice), 11 (dobroimetje pri bankah in drugih finančnih ustanovah, 13 (dani predujmi in varščine) ter 15 (kratkoročne finančne naložbe) in 16 (kratkoročne terjatve iz financiranja) , ki ne predstavljajo odobritve proračuna.

V tretjem stolpcu so navedeni podatki o kratkoročnih terjatvah, zapadlih do 31. 12. 2020, ki pa še niso bile poravnane.

Četrti stolpec vsebuje podatke o kratkoročnih terjatvah z rokom zapadlosti po 31. 12. 2020, ki bodo po poravnavi odobrile druge prihodke proračuna 2021.

Podatki stolpca pet so podatki o stanju dolgoročnih terjatev proračunskih uporabnikov na dan 31. 12. 2020. Upoštevano je stanje kontov skupin 07 (dolgoročne finančne terjatve) in 08 (druge dolgoročne terjatve).

Podatki stolpca šest so povzeti iz razkritij računovodskim izkazom, pripravljenih po 26. členu pravilnika o sestavljanju letnih poročil za proračun, proračunske uporabnike in druge osebe javnega prava (Ur.l.RS, št. 115/02 - 80/19). Podatki predstavljajo tisti del dolgoročnih terjatev, ki zapadejo v plačilo v letu 2021.

Podatki stolpca sedem predstavljajo skupaj kratkoročne in dolgoročne terjatve, ki zapadejo v plačilo v letu 2021, torej za katere je mogoče pričakovati prihodke in druge prejemke v letu 2021. Sporne in dvomljive terjatve so sicer vključene v terjatve zapadle do 31.12.2020, vendar so izvzete iz terjatev z zapadlostjo v letu 2021, saj njihovega poplačila ni možno predvideti.

V preglednici o prenesenih terjatvah in obveznostih iz leta 2020 v leto 2021 so v osmem stolpcu navedeni podatki o stanju kratkoročnih obveznostih na dan 31.12.2020. **Upoštevano** je stanje kontov skupin **21** (kratkoročne obveznosti do zaposlenih), **22** (kratkoročne obveznosti do dobaviteljev) in **23** (druge kratkoročne obveznosti iz poslovanja) ter **del** kontov skupine **24** (kratkoročne obveznosti do uporabnikov enotnega kontnega načrta) - gre za obveznosti do dobaviteljev blaga in storitev ter obveznosti do proračunskih uporabnikov državnega in občinskih proračunov.
Izvzeti so podatki dela kontov skupin 24 (kratkoročne obveznosti do uporabnikov enotnega kontnega načrta in sicer dela, ki predstavlja obveznosti do proračunov), 28 (neplačani prihodki) in 29 (pasivne časovne razmejitve), ki so po vsebini prehodnega značaja in ne predstavljajo neplačanih obveznosti. Zaradi upoštevanja načela plačane realizacije pri vodenju poslovnih knjig proračunskih uporabnikov so to po vsebini odloženi prihodki in drugi prejemki proračuna. Izvzeti so tudi podatki kontov skupine 20 (kratkoročne obveznosti za prejete predujme in varščine) in kontov 22003 (založena sredstva) ter 234000 (obveznosti iz depozitov), ki ne predstavljajo obremenitve proračuna.

V devetem stolpcu so navedeni podatki o kratkoročnih obveznostih, zapadlih v plačilo do 31. 12. 2020, ki pa niso bili poravnane v internih dnevih, in sicer skladno s tretjim odstavkom petega člena Pravilnika o zaključku izvrševanja državnega in občinskih proračunov za leto 2020 (Ur. l. RS, št. 134/20 - 187/20).

V desetem stolpcu so navedeni podatki o kratkoročnih obveznostih, poravnanih 04. in 05. januarja 2021 v breme proračuna 2020, in sicer skladno s tretjim odstavkom petega člena Pravilnika o zaključku izvrševanja državnega in občinskih proračunov za leto 2020 (Ur. l. RS, št. 134/20 - 187/20). Podatki predstavljajo stanje na kontu 293000 - Vračunani odhodki zaradi podaljšanja proračunskega leta, na dan 31. 12. 2020.

Enajsti stolpec vsebuje podatke o kratkoročnih obveznostih z rokom zapadlosti po 31. 12. 2020, ki bodo obremenile pravice porabe proračuna 2021.

Podatki stolpca dvanajst so podatki o stanju dolgoročnih obveznostih proračunskih uporabnikov na dan 31. 12. 2020. Upoštevano je stanje kontov skupin 96 (dolgoročne finančne obveznosti) in 97 (druge dolgoročne obveznosti).

Podatki stolpca trinajst so povzeti iz razkritij računovodskim izkazom, pripravljenih po 26. členu pravilnika o sestavljanju letnih poročil za proračun, proračunske uporabnike in druge osebe javnega prava (Ur.l.RS, št. 115/02 -80/19). Podatki predstavljajo tisti del dolgoročnih obveznosti, ki zapadejo v plačilo v letu 2021.

Podatki stolpca štirinajst predstavljajo skupaj kratkoročne in dolgoročne obveznosti, ki zapadejo v plačilo v letu 2021.

Podatki stolpca petnajst ločeno predstavljajo podatke o dolgoročnih obveznostih iz naslova pogodb o finančnem najemu po stanju na dan 31. 12. 2020, ki so sicer že vključeni v stolpec dvanajst - dolgoročne obveznosti na dan 31.12.2020.

Priloga 7:

REALIZACIJA NAČRTA RAZVOJNIH PROGRAMOV PRORAČUNA REPUBLIKE SLOVENIJE ZA OBDOBJE JANUAR–JUNIJ 2021

III. DEL PRORAČUNA

Poročilo o realizaciji proračuna Republike Slovenije za obdobje januar - junij 2021
III. NAČRT RAZVOJNIH PROGRAMOV

v EUR

BLC / POL	Spremembe proračuna 2021 (1)	Veljavni proračun 2021 (2)	Realizacija jan-jun 2021 (3)	RE/SP (4=3/1)	RE/VP (5=3/2)	Ocena realizacije 2021 (6)
A Bilanca odhodkov	**13.468.787.574**	**14.241.717.825**	**7.336.479.654**	**54,47**	**51,51**	**14.985.688.861**
01 POLITIČNI SISTEM	85.263.680	95.809.361	39.089.382	45,85	40,80	94.585.088
02 EKONOMSKA IN JAVNOFINANČNA POLITIKA	224.295.309	223.847.563	108.761.951	48,49	48,59	224.861.288
03 ZUNANJA POLITIKA IN MEDNARODNO RAZVOJNO SODELOVANJE	201.919.439	200.303.279	69.068.697	34,21	34,48	190.292.645
04 SPLOŠNE JAVNE STORITVE IN SKUPNE ADMINISTRATIVNE SLUŽBE	198.786.936	208.179.928	91.642.218	46,10	44,02	207.422.440
05 ZNANOST IN INFORMACIJSKA DRUŽBA	493.497.890	444.218.241	149.870.590	30,37	33,74	367.561.453
06 LOKALNA SAMOUPRAVA	104.290.268	125.889.196	49.458.482	47,42	39,29	131.982.688
07 OBRAMBA IN ZAŠČITA	632.631.306	643.105.424	272.606.437	43,09	42,39	646.523.145
08 NOTRANJE ZADEVE IN VARNOST	499.684.004	504.844.998	262.466.157	52,53	51,99	511.690.461
09 PRAVOSODJE	376.269.511	348.281.061	147.104.446	39,10	42,24	325.485.086
10 TRG DELA IN DELOVNI POGOJI	339.988.562	309.278.620	169.739.827	49,93	54,88	336.407.827
11 KMETIJSTVO, GOZDARSTVO, RIBIŠTVO IN PREHRANA	514.844.772	505.828.620	273.052.688	53,04	53,98	514.355.293
12 VIRI ENERGIJE IN ENERGETSKA UČINKOVITOST	70.938.707	57.377.283	6.304.657	8,89	10,99	32.179.608
13 PROMET IN PROMETNA INFRASTRUKTURA	1.025.997.344	1.002.764.315	310.669.441	30,28	30,98	1.089.666.002
14 PODJETNIŠTVO IN KONKURENČNOST	281.750.481	279.958.162	43.569.020	15,46	15,56	213.574.226
15 VAROVANJE OKOLJA IN OKOLJSKA INFRASTRUKTURA	528.130.478	332.922.130	120.978.862	22,91	36,34	341.266.302
16 PROSTORSKO PLANIRANJE IN STANOVANJSKA DEJAVNOST	76.468.230	76.628.395	27.779.032	36,33	36,25	63.736.236
17 ZDRAVSTVENO VARSTVO	454.917.225	461.928.146	282.173.995	62,03	61,09	454.465.425
18 KULTURA IN CIVILNA DRUŽBA	267.636.525	268.779.354	104.659.934	39,11	38,94	279.939.990
19 IZOBRAŽEVANJE IN ŠPORT	2.043.280.158	2.009.856.443	973.213.734	47,63	48,42	2.030.893.766
20 SOCIALNA VARNOST	1.481.345.442	1.336.126.782	737.522.682	49,79	55,20	1.501.924.208
21 POKOJNINSKO VARSTVO	1.337.236.866	1.337.226.866	600.000.000	44,87	44,87	1.143.282.479
22 SERVISIRANJE JAVNEGA DOLGA IN UPRAVLJANJE Z DENARNIMI SREDSTVI	791.053.955	785.304.626	455.909.623	57,63	58,06	802.386.074
23 INTERVENCIJSKI PROGRAMI IN OBVEZNOSTI	873.517.135	2.118.215.683	1.724.286.808	197,40	81,40	2.869.004.244
24 PLAČILA V EVROPSKO UNIJO	565.043.349	565.043.349	316.550.992	56,02	56,02	612.202.888
B Račun finančnih terjatev in naložb	**520.968.437**	**521.562.782**	**119.457.220**	**22,93**	**22,90**	**545.250.829**
03 ZUNANJA POLITIKA IN MEDNARODNO RAZVOJNO SODELOVANJE	12.616.000	12.616.000	2.043.818	16,20	16,20	7.335.364
06 LOKALNA SAMOUPRAVA	62.056.233	53.455.378	0	0,00	0,00	10.987.234
09 PRAVOSODJE	279.000	240.836	240.836	86,32	100,00	356.000
12 VIRI ENERGIJE IN ENERGETSKA UČINKOVITOST	4.292.714	4.179.211	182.596	4,25	4,37	400.000
14 PODJETNIŠTVO IN KONKURENČNOST	370.224.490	274.541.357	19.959.971	5,39	7,27	357.642.231
23 INTERVENCIJSKI PROGRAMI IN OBVEZNOSTI	0	105.030.000	97.030.000	---	92,38	97.030.000
24 PLAČILA V EVROPSKO UNIJO	71.500.000	71.500.000	0	0,00	0,00	71.500.000
C Račun financiranja	**3.731.736.602**	**3.805.523.205**	**2.672.551.383**	**71,62**	**70,23**	**3.407.163.108**
22 SERVISIRANJE JAVNEGA DOLGA IN UPRAVLJANJE Z DENARNIMI SREDSTVI	3.731.736.602	3.805.523.205	2.672.551.383	71,62	70,23	3.407.163.108