ZAVOD ZA GOZDOVE SLOVENIJE
OBMOČNA ENOTA SEŽANA

GOZDNOGOSPODARSKI NAČRT KRAŠKEGA GOZDNOGOSPODARSKEGA OBMOČJA (2011 – 2020)

Št. 14/11

Načrt sprejela:
Vlada Republike Slovenije,
Ljubljana, 8. november 2012

(Ur. l. RS št. 87/2012)

VSEBINA

VSEBINA ... 1
KAZALO PREGLEDNIC ... 4
KAZALO GRAFOV ... 5
0 UVOD ... 9
1 OPIS GOZDNOGOSPODARSKEGA OBMOČJA ... 11
1.1 Lega območja ... 11
1.2 Opis naravnih razmer ... 12
1.2.1 Orografske značilnosti GGO ... 12
1.2.2 Značilnosti podnebja ... 13
1.2.3 Hidrološke in hidrogeološke razmere ... 13
1.2.4 Geološke in pedološke značilnosti GGO ... 14
1.2.5 Vegetacijski oris območja ... 16
1.2.6 Značilnosti prostoživečih živalskih vrst in njihovih habitatov ... 18
1.3 Družbeno-ekonomske razmere ... 22
1.3.1 Opis demografskih in socialnih razmer ... 22
1.3.2 Lastništvo gozdov ... 24
1.3.3 Gozdarstvo in druge dejavnosti v prostoru ... 25
1.3.4 Stanje in organiziranost gozdarske dejavnosti v prostoru ... 28
1.4 Razmere za gospodarjenje z gozdovi ... 31
1.4.1 Raba prostora, površina gozdov in gozdnatost ... 31
1.4.2 Gospodarske kategorije gozdov ... 32
1.4.3 Ureditvena členitev gozdnogospodarskega območja ... 33
1.4.4 Odprtost gozdov in razmere za pridobivanje lesa ... 34
2 OPIS STANJA IN RAZVOJA GOZDOV ... 37
2.1 Lesna zaloga gozdov ... 37
2.2 Prirastek ... 40
2.3 Sestojni tipi ... 41
2.4 Zasnova in negovanost gozdnih sestojev ... 43
2.5 Kakovost gozdnega drevja ... 44
2.6 Poškodovanost drevja in zdravstveno stanje gozdov ... 45
2.7 Požarna ogroženost ... 49
2.8 Odmrlo drevje ... 53
2.9 Uspešnost pomlajevanja in preraščanja gozdnega mladja ... 54
3 PRESOJA GOSPODARJENJA in opredelitev temeljnih problemov ... 58
3.1 Presoja realizacije načrtovanih ukrepov v preteklem ureditvenem obdobju ... 58
3.1.1 Posek ... 58
3.1.2 Gojitvena, varstvena in druga dela ... 61
3.1.3 Gradnja in vzdrževanje gozdnih prometnic ... 62
3.1.4 Tehnologija dela v gozdni proizvodnji ... 64
3.1.5 Lesna biomasa ... 65
3.1.6 Posegi v gozd in gozdni prostor ... 66
3.1.7 Ukrepi za izboljšanje gospodarjenja z zasebnimi gozdovi ... 66
3.2 Presoja trajnostnega gospodarjenja z gozdovi ... 67
3.2.1 Spremembe gozdnih površin ... 67
3.2.2 Presoja razmerja razvojnih faz in debelinske strukture ... 68
3.2.3 Ocena sestojnih kazalnikov ... 68

3.2.4 Presoja ohranjenosti biotske raznovrstnosti ... 69
3.2.5 Razvrednoteni in poškodovani gozdovi ... 70

3.3 Presoja doseganja ciljev in učinkovitosti gospodarjenja ... 72
3.3.1 Ocena doseganja ekonomskih učinkov ... 72
3.3.2 Ocena zagotavljanja socialnih in ekoloških funkcij gozdov ... 72
3.3.3 Presoja učinkovitosti izvedenih ukrepov ... 72

3.4 Presoja ustreznosti prejšnjega načrta ... 73

3.5 Glavni problemi pri gospodarjenju z gozdovi ... 73
4 VALORIZACIJA FUNKCIJ GOZDOV ... 75

4.1 Ekološke funkcije gozdov ... 77
4.1.1 Funkcija varovanja gozdnih zemljišč in sestojev ... 77
4.1.2 Hidrološka funkcija ... 77
4.1.3 Funkcija ohranjanja biotske raznovrstnosti ... 78
4.1.4 Klimatska funkcija ... 78

4.2 Socialne funkcije gozdov ... 79
4.2.1 Zaščitna funkcija ... 79
4.2.2 Higiensko-zdravstvena funkcija ... 79
4.2.3 Obrambna funkcija ... 80
4.2.4 Rekreacijska funkcija ... 80
4.2.5 Turistična funkcija ... 80
4.2.6 Poučna funkcija ... 81
4.2.7 Raziskovalna funkcija ... 81
4.2.8 Funkcija varovanja naravnih vrednot ... 81
4.2.9 Funkcija varovanja kulturne dediščine ... 82
4.2.10 Estetska funkcija ... 82

4.3 Proizvodne funkcije gozdov ... 83
4.3.1 Lesnoproizvodna funkcija ... 83
4.3.2 Funkcija pridobivanja drugih gozdnih dobrin ... 83
4.3.3 Lovnogospodarska funkcija ... 84
5 CILJI, USMERITVE IN UKREPI ... 85

5.1 Cilji gospodarjenja z gozdovi ... 85

5.2 Temeljne strateške usmeritev in prednostne naloge pri gospodarjenju z gozdovi ... 86

5.3 Usmeritve po glavnih področjih gospodarjenja z gozdovi ... 89
5.3.1 Razvoj gozdnih sestojev ... 89
5.3.1.1 Rastiščnogojitveni razred Podgorska bukovja na silikatih 10001 ... 90
5.3.1.2 Rastiščnogojitveni razred Toploljubna bukovja na karbonatih 10002 ... 92
5.3.1.3 Rastiščnogojitveni razred Toploljubna hrastovja na silikatih 10003 ... 94
5.3.1.4 Rastiščnogojitveni razred Toploljubna hrastovja na karbonatih 10004 ... 97
5.3.1.5 Rastiščnogojitveni razred Gozdovi toploljubnih listavcev na karbonatih 10005 ... 99
5.3.1.6 Rastiščnogojitveni razred Pionirski gozdovi listavcev na silikatih 10006 ... 101
5.3.1.7 Rastiščnogojitveni razred Nasadi iglavcev na rastiščih podgorskega bukovja na silikatih 10007 ... 103
5.3.1.8 Rastiščnogojitveni razred Borovi gozdovi na rastiščih toploljubnih listavcev na karbonatih 10008 ... 105
5.3.1.9 Rastiščnogojitveni razred Borovi gozdovi na rastiščih toploljubnih listavcev na silikatih 10009 ... 108
5.3.1.10 Rastiščnogojitveni razred Gozdovi robinije na rastiščih hrastovij na silikatih 10010 ... 110
5.3.1.11 Rastiščnogojitveni razred Gozdovi toploljubnih listavcev na silikatih 10011 ... 112
5.3.1.12 Rastiščnogojitveni razred Varovalni gozdovi 10012 ... 115
5.3.1.13 Rastiščnogojitveni razred Gozdni rezervati 10013 ... 117

5.3.2 Funkcije gozdov ... 119
5.3.3 Presoja posegov v gozd in gozdni prostor ... 123
5.3.4 Usklajevanje odnosov gozd - prostoživeče živali ... 124
5.3.5 Odpiranje gozdov z gozdnimi prometnicami in vzdrževanje gozdnih cest ... 126
5.3.6 Tehnologija pridobivanja lesa ... 129
5.3.7 Delo s semenskimi sestoji ... 130
5.3.8 Delo s požarno ogroženimi gozdovi ... 131
5.3.9 Varstvo narave in ohranjanje biotske pestrosti ... 135
5.3.9.1 Naravne vrednote ... 135
5.3.9.2 Posebna varstvena območja (območja Natura 2000) ... 140
5.3.9.3 Ohranjanje biotske raznovrstnosti ... 142
5.3.10 Druge usmeritve ... 143
5.3.11 Splošne usmeritve za izvajanje posebnih nadzorov nad posebej nevarnimi škodljivci ... 143

5.4 Ukrepi ... 144
5.4.1 Možni posek ... 144
5.4.2 Gojitvena, varstvena in ostala dela ... 146
5.4.3 Priprava in graditev gozdnih prometnic ... 148
6 EKONOMSKA PRESOJA GOSPODARJENJA Z GOZDOVI GOZDNOGOSPODARSKEGA OBMOČJA ... 149
7 OBNOVA NAČRTOV GOSPODARSKIH ENOT ... 152
8 METODOLOGIJA IZDELAVE OBMOČNEGA NAČRTA ... 153

8.1 Viri in zbirke podatkov ... 153

8.2 Členitev gozdov ... 154

8.3 Obdelava podatkov ... 154

8.4 Ostale posebnosti ... 155

8.5 Karte prostorskega dela območnega načrta 2011-2020 – metodološka pojasnila ... 155
9 LITERATURA ... 159
10 NAČRT SO IZDELALI ... 162
11 PROSTORSKI DEL ... 163
12 PRILOGE ... 164

12.1 Pregled stanja in ukrepov na ravni Območja ... 164

12.2 Pregled stanja in ukrepov na ravni RGR GGO ... 175

12.3 Pregled stanja in ukrepov po lastniških kategorijah ... 214

12.4 Pregled stanja in ukrepov po občinah ... 220

12.5 Pregled modelnih stanj gozdov po območnih rastiščnogojitvenih razredih ... 245

12.6 Parametri za izračun ekonomske presoje ... 247

12.7 Naravovarstvene usmeritve ... 251

12.8 Slovenska imena in doslej uporabljena latinska imena gozdnih združb ... 258

12.9 Popis funkcij gozdov ... 264

12.10 Pregled semenskih objektov v GGO ... 489

12.11 Seznam območij, ki jih je potrebno odpreti z gozdnimi cestami ... 490

12.12 Poraba sredstev za vzdrževanje gozdnih cest na nivoju OE ... 493

KAZALO PREGLEDNIC

Preglednica 1: LP - Površina gozdov po lastniških kategorijah (v ha) ... 6
Preglednica 2: KG - Gozdni fondi po kategorijah gozdov ... 7
Preglednica 3: D–GZ – Površina in delež gozdnih združb ... 16
Preglednica 4: Značilnosti prostoživečih živalskih vrst in njihovih habitatov ... 22
Preglednica 5: LP - Površina gozdov GGO po kategorijah lastništva ... 25
Preglednica 6: Posestna sestava zasebnih gozdov ... 25
Preglednica 7: Dejanska raba prostora ... 31
Preglednica 8: Krajinski tipi, njihova površina,delež in gozdnatost ... 32
Preglednica 9: D-KL - Kategorije gozdov in njihova struktura po kategorijah lastništva ... 33
Preglednica 10: D-GGE - Pregled gospodarskih enot v GGO ... 34
Preglednica 11: Odprtost gozdov GGO s cestami ... 34
Preglednica 12: SPR – Spravilne razmere ... 35
Preglednica 13: D-LZ1/P - Lesna zaloga gozdov GGO in njena sestava po debelinskih razredih ... 37
Preglednica 14: D-LZL - Lesna zaloga gozdov po kategorijah lastništva ... 38
Preglednica 15: Spremembe debelinske strukture gozdov v obdobju 1990-2010 ... 39
Preglednica 16: D-GFR2 – Spremembe drevesne sestave gozdov v obdobju 1970-2010 ... 39
Preglednica 17: D-PR1/P - Letni prirastek gozdov in njegova sestava po debelinskih razredih ... 40
Preglednica 18: D-PL - Letni prirastek gozdov po kategorijah lastništva ... 41
Preglednica 19: Sestojni tipi ... 42
Preglednica 20: Zasnova gozdnih sestojev ... 43
Preglednica 21: Negovanost gozdnih sestojev ... 44
Preglednica 22: K -Struktura drevja po kakovostnih razredih v deležih (%) od lesne zaloge dreves nad 29 cm ... 44
Preglednica 23: Poškodovanost gozdnega drevja po skupinah drevesnih vrst. ... 45
Preglednica 24: Pregled izrednih dogodkov v obdobju 2001 – 2010 (bolezni) ... 47
Preglednica 25: Pregled izrednih dogodkov v obdobju 2001 – 2010 (žuželke) ... 48
Preglednica 26: Pregled izrednih dogodkov v obdobju 2001 – 2010 (dejavniki nežive narave) ... 49
Preglednica 27: Pregled izrednih dogodkov v obdobju 2001 – 2010 (neznani dejavniki) ... 49
Preglednica 28: Število in površina gozdnih požarov v obdobju 2001-2010 ... 50
Preglednica 29: Število gozdnih požarov po vzrokih ... 50
Preglednica 30: Požarna ogroženost po GGE ... 51
Preglednica 31: Požarna ogroženost po območnih gospodarskih razredih ... 51
Preglednica 32: Odprtost požarno ogroženega prostora GGO z javnimi, gozdnimi cestami in protipožarnimi presekami po gozdnogospodarskih enotah ... 52
Preglednica 33: Delež drevesnih vrst na pomlajenih površinah in v lesni zalogi z deležem nad 1 % ... 54
Preglednica 34: D-PGR – Primerjava poseka z načrtovanim možnim posekom. ... 59
Preglednica 35: D-PVP - Posek po vrstah poseka in kategorijah lastništva ... 60
Preglednica 36: OGD - Opravljena gojitvena in varstvena dela v GGO ... 62
Preglednica 37: Priprava, gradnja in rekonstrukcija gozdnih prometnic – primerjava z načrtovanim (podatki so v km) ... 63
Preglednica 38: Krčitve gozdov v obdobju 2001-2010 po namenu ... 66
Preglednica 39: Ocena zagotavljanja trajnosti izbranih sestojnih kazalnikov ... 69
Preglednica 40: Razvrednoteni in poškodovani gozdovi ... 71
Preglednica 41: D-F Površine gozdnega prostora s poudarjenimi funkcijami (v ha) ... 76
Preglednica 42: Kategorizacija lovskih objektov ... 84
Preglednica 43: Pregled RGR in njihovih osnovnih parametrov ... 89
Preglednica 44: MP - Možni posek ... 91
Preglednica 45: Okvirne potrebe po gojitvenih, varstvenih in ostalih delih ... 92
Preglednica 46: MP - Možni posek ... 94
Preglednica 47: Okvirne potrebe po gojitvenih, varstvenih in ostalih delih ... 94

Preglednica 48: MP - Možni posek ... 96
Preglednica 49: Okvirne potrebe po gojitvenih, varstvenih in ostalih delih ... 96
Preglednica 50: MP - Možni posek ... 98
Preglednica 51: Okvirne potrebe po gojitvenih, varstvenih in ostalih delih ... 98
Preglednica 52: MP - Možni posek ... 100
Preglednica 53: Okvirne potrebe po gojitvenih, varstvenih in ostalih delih ... 101
Preglednica 54: MP - Možni posek ... 103
Preglednica 55: Okvirne potrebe po gojitvenih, varstvenih in ostalih delih ... 103
Preglednica 56: MP - Možni posek ... 105
Preglednica 57: Okvirne potrebe po gojitvenih, varstvenih in ostalih delih ... 105
Preglednica 58: MP - Možni posek ... 107
Preglednica 59: Okvirne potrebe po gojitvenih, varstvenih in ostalih delih ... 107
Preglednica 60: MP - Možni posek ... 109
Preglednica 61: Okvirne potrebe po gojitvenih, varstvenih in ostalih delih ... 109
Preglednica 62: MP - Možni posek ... 112
Preglednica 63: Okvirne potrebe po gojitvenih, varstvenih in ostalih delih ... 112
Preglednica 64: MP - Možni posek ... 114
Preglednica 65: Okvirne potrebe po gojitvenih, varstvenih in ostalih delih ... 114
Preglednica 66: MP - Možni posek ... 116
Preglednica 67: Okvirne potrebe po gojitvenih, varstvenih in ostalih delih ... 117
Preglednica 68: Okvirne potrebe po gojitvenih, varstvenih in ostalih delih ... 118
Preglednica 69: Semenski sestoji ... 131
Preglednica 70: Požarno ogroženi gozdovi ... 132
Preglednica 71: Odprtost požarno ogroženega prostora in načrtovane novogradnje protipožarnih presek ... 134
Preglednica 72: Konkretne varstvene usmeritve na območju Natura 2000 po habitatnih tipih ... 141
Preglednica 73: MPL - Možni posek po kategorijah lastništva ... 144
Preglednica 74: NGDL - Okvirne potrebe po gojitvenih in varstvenih delih po kategorijah lastništva ... 147
Preglednica 75: Gradnja gozdnih cest in protipožarnih presek na osnovi rastrske analize ... 148
Preglednica 76: D-EPDG: Pregled ekonomike gospodarjenja v državnih gozdovih ... 150
Preglednica 77: D-EPOG: Pregled ekonomike gospodarjenja v gozdovih lokalnih skupnosti ... 150
Preglednica 78: D-EPZG: Pregled ekonomike gospodarjenja v zasebnih gozdovih ... 150
Preglednica 79: D-EP: Pregled ekonomike gospodarjenja v gospodarskem območju ... 151
Preglednica 80: Načrt obnove načrtov gozdnogospodarskih enot ... 152

KAZALO GRAFOV

Graf 1: Gostota prebivalstva na Kraškem GGO in primerjava s povprečjem v Sloveniji v obdbju 1869-2002 ... 23
Graf 2: Gibanje števila prebivalstva v različnih predelih Kraškega GGO v obdobju 1869-2002 ... 24
Graf 3: Spremembe lesne zaloge gozdov v obdobju 1970-2010 ... 38
Graf 4: Ohranjenost drevesne sestave po RGR ... 40
Graf 5: Spremembe prirastka v obdobju 1970-2010 ... 41
Graf 6: Spremembe sestojnih zgradb v obdobju 1990-2010. ... 43
Graf 7: Dinamika sečnje po letih ... 60
Graf 8: Primerjava dejanske in modelne strukture gozdov po razvojnih fazah ... 68

POVZETEK

Kraško gozdnogospodarsko območje (dalje Kraško GGO) zajema skrajni JZ del Slovenije in v celoti meri 152.463,48 ha. Geografsko zajema štiri širše krajinske enote: Kras, Brkine z dolino Reke, kraško krajino omejeno s Čičarijo, Podgorskim Krasom in Podgrajskim podoljem ter Koprska (Šavrinska) Brda z obalnim pasom. Površina gozdov znaša 86.462,82 ha, kar predstavlja 56,7 % gozdnatost. Gozdnatost se še vedno povečuje in je že skoraj dosegla slovensko povprečje 58,5 % (ZGS, 2009). Gozdna površina se je v primerjavi s prejšnjim desetletjem močno povečala, in sicer za 7.135,30 ha ali za 9 % in to predvsem zaradi procesov opuščanja in zaraščanja kmetijskih zemljišč. V prihodnje pričakujemo postopno upočasnitev povečevanja gozdne površine.

Gozdovi Kraškega GGO v celoti zajemajo submediteransko fitogeografsko območje. Naravne gozdne združbe so izključno listnati gozdovi, predvsem toploljubni hrastovi gozdovi ter termofilni in mezofilni bukovi gozdovi. Zgodnja poselitev kraškega in obalnega območja ter intenzivna izraba prostora v kmetijske namene je povzročila devastacijo prvotne gozdne vegetacije. Ponovna ogozditev Krasa z črnim borom ter proces zaraščanja, ki je v drugi polovici 20. stoletja zajel celotno GGO, pa sta oblikovala gozdne sestoje, ki se precej razlikujejo od naravne podobe. Za današnje stanje gozdov je značilen predvsem večji delež iglavcev, zlasti bora, ki na kar 21 % površine povsem prevladuje. Stanje gozdov in tople klimatske razmere so vzrok, da je kar 70 % gozdov celotnega Kraškega GGO požarno ogroženih.

Preglednica 1: LP - Površina gozdov po lastniških kategorijah (v ha)

	Zasebni gozdovi	Državni gozdovi	Gozdovi lokalnih skupnosti	Skupaj
Površina gozda	72.327,54	9.478,27	4.657,01	86.462,82
Delež (%)	83,7	11,0	5,3	100,0

Glede lastništva prevladujejo zasebni gozdovi. Njihov delež se je v zadnjih dveh desetletjih močno povečal, saj so s procesom denacionalizacije nekdanji družbeni gozdovi prešli med zasebne gozdove, kjer so danes lastniki večinoma organizirani v obliki agrarnih skupnosti. Določene agrarne skupnosti niso bile ustanovljene in niso zahtevale vrnitve njihovega premoženja, tako da so te površine prešle v last lokalnih skupnosti. Denacionalizacijski procesi niso še povsem zaključeni, tako da bodo na področju lastništva v prihodnje še manjše spremembe. Spremembe bodo predvsem pri lastništvu državnih in občinskih gozdov, saj celoten prenos državnih parcel v last občin ali v upravljanje Sklada kmetijskih zemljišč in gozdov še ni zaključen.

Povprečna lesna zaloga znaša 153,4 m^3/ha od katere 35 % predstavljajo iglavci, 65 % pa listavci. Lesna zaloga je še vedno v porastu, povprečna vrednost se je v zadnjem desetletju povečala za 30 %. Razlog za tako povečanje je v izboljšani metodi ocenjevanja lesne zaloge, ki temelji na stalnih vzorčnih ploskvah in je pokazala na okularno podcenjeno lesno zalogo v prejšnjem ureditvenem obdobju. Vzroki za povečanje lesne zaloge so tudi v korekciji tarif, zelo visokem deležu mlajših in srednjedobnih gozdov ter relativno nizki realizaciji možnega poseka.

Gozdovi v GGO imajo poudarjene predvsem ekološke funkcije. Po površini največji del zavzemata funkciji varovanja gozdnih zemljišč in sestojev ter hidrološka funkcija. Tudi socialne funkcije so precej zastopane, vendar so skoncentrirane predvsem na območjih

naravnih in kulturnih vrednot (Regijski park Škocjanske jame, Kobilarna Lipica,…) ter v obrobju večjih mest (Sežana, Ilirska Bistrica in obalna mesta). Prvo stopnjo lesnoproizvodne funkcije ima 33,2 % vseh gozdov.

V GGO prevladujejo večnamenski gozdovi s 97,3 % površine, sledijo varovalni gozdovi z 1,7 %, gozdovi s posebnim namenom z načrtovanim posekom 0,8 % in gozdovi s posebnim pomenom brez načrtovanega poseka 0,2 %.

Prevladujoči delež zasebnih gozdov, mala in razdrobljena gozdna posest so glavni vzroki za nizko intenziteto gospodarjenja z gozdovi. Povprečna gozdna posest znaša 2,18 ha, povprečna gozdna parcela pa 0,27 ha. V povezavi z majhno gozdno posestjo, slabšo odprtostjo gozdov, revnejšimi rastišči in posledično majhnim dohodkom iz gozda je zanimanje lastnikov gozdov za sečnjo, gojitvena dela in vlaganja v gozdove precej majhno. V zadnjih letih, ko so cene energentov, predvsem fosilnih goriv za kurjavo, visoke, se je precej povečalo tudi izkoriščanje gozdov, vendar ne dosega želenih ravni oziroma potencialov.

Glavni cilj gospodarjenja z gozdovi na Kraškem GGO je zagotoviti lastnikom gozda dohodek iz gozda oziroma oskrba z lesom za domače potrebe, ob hkratnem varstvu narave ter zagotavljanju vseh ostalih vlog gozda. Lastnike gozdov želimo tudi spodbujati k sečnji, izvajanju gojitvenih del, vlaganju v gozdove, izobraževanju za varno delo v gozdu in njihovemu medsebojnemu povezovanju.

Preglednica 2: KG - Gozdni fondi po kategorijah gozdov

Lastništvo	**Površina**	**Lesna zaloga**			**Prirastek**			**Možni posek**			
Kategorije gozdov		**m^3/ha**			**m^3/ha**			**% od lesne zaloge**			**% na**
	ha	**igl.**	**list.**	**sk.**	**igl.**	**list.**	**sk.**	**igl.**	**list.**	**sk.**	**PR**
Skupaj GGO											
Večnamenski gozdovi	84.108,56	53,6	100,8	154,4	1,5	3,2	4,7	26,7	19,2	21,8	71,5
GPN z načrtovanim posekom	718,14	57,8	81,9	139,6	1,3	2,2	3,5	27,8	16,9	21,4	85,1
GPN brez načrtovanega poseka	194,77	46,0	144,5	190,5	1,1	3,8	4,9				
Varovalni gozdovi	1.441,35	30,0	67,0	97,0	0,7	1,5	2,1	15,2	9,0	10,9	49,5
Skupaj vsi gozdovi	86.462,82	53,2	100,2	153,4	1,5	3,2	4,7	26,6	19,0	21,6	71,2
Zasebni gozdovi											
Večnamenski gozdovi	70.834,13	50,5	106,2	156,7	1,4	3,4	4,8	26,7	19,4	21,7	70,5
GPN z načrtovanim posekom	400,79	49,1	94,1	143,2	1,0	2,6	3,6	23,8	18,7	20,5	80,4
GPN brez načrtovanega poseka	7,03	93,3	69,7	163,0	2,3	2,3	4,6				
Varovalni gozdovi	1.085,59	28,6	66,9	95,5	0,6	1,5	2,2	14,7	9,2	10,9	48,0
Skupaj vsi gozdovi	72.327,54	50,2	105,6	155,7	1,4	3,4	4,8	26,6	19,3	21,6	70,4
Državni gozdovi											
Večnamenski gozdovi	8.837,41	69,0	78,2	147,2	2,0	2,3	4,4	27,3	17,6	22,2	74,7
GPN z načrtovanim posekom	228,29	69,1	60,7	129,8	1,7	1,5	3,2	34,1	11,5	23,5	95,8
GPN brez načrtovanega poseka	160,90	27,6	167,6	195,2	0,5	4,4	5,0				
Varovalni gozdovi	251,67	39,1	61,1	100,2	0,8	1,3	2,1	15,4	8,9	11,4	54,6
Skupaj vsi gozdovi	9.478,27	67,5	78,9	146,3	2,0	2,3	4,3	27,1	16,7	21,5	73,3
Gozdovi lokalnih skupnosti											
Večnamenski gozdovi	4.437,02	72,9	58,3	131,2	1,7	1,7	3,4	25,9	18,2	22,5	86,5
GPN z načrtovanim posekom	89,06	67,5	81,4	148,9	1,5	2,3	3,8	24,7	17,7	20,8	82,0
GPN brez načrtovanega poseka	26,84	144,0	25,7	169,7	3,9	0,8	4,7				
Varovalni gozdovi	104,09	23,4	81,5	104,9	0,5	1,5	2,1	20,2	7,7	10,5	53,0
Skupaj vsi gozdovi	4.657,01	72,1	59,1	131,2	1,7	1,7	3,4	25,5	17,9	22,1	85,3

V ureditvenem obdobju 2011-2020 je na Kraškem GGO možno posekati 2.868.687 m^3 lesa, kar predstavlja 21,6 % lesne zaloge in 71,2 % prirastka. Višja jakost poseka je predvidena pri iglavcih, saj imajo ti debelejšo debelinsko strukturo in so v povprečju že dosegli optimalno lesno zalogo oziroma sečno zrelost.

0 UVOD

Načrtno delo z gozdom ima na Krasu in v slovenski Istri bogato zgodovino. V tem predelu so se uveljavili prvi pionirji gozdarske stroke, ki so poskušali prav s ponovnim vračanjem gozda v devastirano krajino izboljšati življenjske razmere. Bili so gonilna sila napredne ekološke misli, v okolju in času, kjer se je bilo s takšnimi idejami veliko težje uveljaviti.

Gozdnogospodarski načrt za Kraško GGO kot temeljni strokovni pripomoček za sonaravno, trajnostno in mnogonamensko gospodarjenje z gozdom nastaja v povsem drugačnih razmerah. Temelji predvsem na spoznanjih in usmeritvah zadnjih šestdeset let, ko se je že pričelo razmišljati o usmerjanju razvoja sestojev in ne več o povečevanju površine gozda.

Prva podrobna analiza stanja gozdov in osnovne usmeritve za gospodarjenje so bile podane v gozdnomelioracijskem projektu za kras Slovenskega Primorja. Projekt je bil izdelan v letu 1963 za celotni kraški svet, ki danes sega tudi v Tolminsko in Postojnsko gozdnogospodarsko območje. Glede na obsežnost in podrobnost analiz gozda in gozdarstva je imel za ta prostor vlogo območnega načrta. Prvi območni načrt za obdobje 1971-1980 je bil v veliki meri povzetek tega projekta.

Tudi drugi območni načrt za obdobje 1981-1990 ni prinesel novih usmeritev za delo v gozdovih Kraškega gozdnogospodarskega območja. Njegova uporabna vrednost pri izdelavi načrtov gozdnogospodarskih enot je bila zelo majhna. Izdelan je bil šele leta 1984, popravljen in potrjen pa šele junija 1986 leta. Razlogi za to so bili v pomanjkljivih podatkih o gozdovih v območju, strokovni neusklajenosti navodil, pomanjkanju inženirskega kadra in prezaposlenosti s sanacijo po žledu poškodovanih gozdov v Brkinih. V tem obdobju se je pričelo izdelovati tudi gozdnogospodarske načrte enot.

Šele območni načrt za obdobje 1991-2000 je postavil osnovna izhodišča pri obravnavi ciljev in ukrepov za gospodarjenje z gozdom. Podatki so bili prvič pridobljeni na enak način za celotno površino, kar je omogočalo enakovredno obravnavo celotnega prostora. Združuje analizo, cilje in usmeritve za delo v gozdu in gozdarstvu. Zaradi bistvenih družbenih sprememb, ki so se zgodile v prejšnjem desetletju, se nekateri cilji pri gospodarjenju niso uresničili.

Območni gozdnogospodarski načrt za obdobje 2001-2010 je na podlagi novih podatkov o stanju gozdov v primerjavi s prejšnjimi območnimi gozdnogospodarskimi načrti naredil bistven premik na področju načrtovanja ukrepov ob hkratnem ohranjanju in krepitvi vseh funkcij gozda. Tako je bil za navedeno obdobje načrtovani možni posek približno 1,5 milijona m^3, kar je trikrat več v primerjavi z predhodnim obdobjem. Realizacija je bila zgolj polovična, ampak še vedno dvakrat višja v primerjavi s predhodnim obdobjem.

Območni gozdnogospodarski načrt za obdobje 2011-2020 je v smislu načrtovanih ukrepov nadaljevanje predhodnega območnega načrta in njegova nadgradnja ter je narejen po usmeritvah Resolucije o nacionalnem gozdnem programu (Ur. l. RS, št. 111/2007) ter na podlagi sprememb Zakona o gozdovih (Ur. l. RS, št. 30/1993, 13/1998, 24/1999, 67/2002, 112/2006, 115/2006, 110/2007, 106/2010) in Pravilnika o načrtih za gospodarjenje z gozdovi in upravljanje z divjadjo (Ur. l. RS, št. 91/2010).

Gozdnogospodarski načrt je oblikovno in vsebinsko izdelan v skladu s Predlogo za izdelavo gozdarskega dela ON, izdelane na Oddelku za gozdnogospodarsko načrtovanje ZGS, januarja 2011. V primerjavi s predhodnimi daje večjo težo funkcijam gozda in povezuje tudi druge uporabnike prostora. Tako se po novem združuje tudi z lovsko upravljavskim načrtom Primorskega lovsko upravljavskega območja.

V načrtu poskušamo s celovito presojo vseh dejavnikov, ki vplivajo na gospodarjenje, podati osnovne usmeritve za razvoj gozdov v prihodnje, pri tem pa dosledno upoštevati spoznanja ekologije gozdov in drugih ekosistemov, racionalnost izvedbe vseh del in sprejemljivost ukrepov za širšo družbo.

Načrt obravnava vse gozdove ne glede na lastništvo. Obsega splošni opis GGO, opis funkcij gozdov, opis stanja gozdov, analizo preteklega gospodarjenja, načrtovane cilje, usmeritve in ukrepe, ekonomsko presojo ter dinamiko obnove gozdnogospodarskih načrtov gozdnogospodarskih enot. Vsebuje tudi stanje, cilje, usmeritve in ukrepe po območnih rastiščnogojitvenih razredih.

V območnem načrtu Kraškega gozdnogospodarskega območja bomo uporabljali naslednje okrajšave, in sicer:

MKO	(Ministrstvo za kmetijstvo in okolje),
ZGS	(Zavod za gozdove Slovenije),
OE	(Območna enota Sežana),
GGO	(gozdnogospodarsko območje),
GGE	(gozdnogospodarska enota),
GGN	(gozdnogospodarski načrt),
LZ	(lesna zaloga),
PR	(prirastek),
RGR	(območni rastiščnogojitveni razred),
SVP	(stalne vzorčne ploskve),
Pravilnik	(Pravilnik o načrtih za gospodarjenje z gozdovi in upravljanje z divjadjo)
Priročnik	(Priročnik za izdelavo gozdnogospodarskih načrtov gozdnogospodarskih enot),
k.o.	(katastrska občina),
LUO	(Primorsko lovsko upravljavsko območje),
LD	(lovska družina),
NV	(naravna vrednota),
SKZGRS	(Sklad kmetijskih zemljišč in gozdov Republike Slovenije),
ZRSVN	(Zavod Republike Slovenije za varstvo narave),
ZVKDS	(Zavod za varstvo kulturne dediščine Slovenije).

1 OPIS GOZDNOGOSPODARSKEGA OBMOČJA

1.1 Lega območja

Kraško GGO zavzema JZ del Slovenije. Na vzhodu meji s Postojnskim GGO, na severu in severovzhodu z GGO Tolmin, na zahodu poteka meja po državni meji z Republiko Italijo, na jugu pa po meji z Republiko Hrvaško.

Celotna površina GGO znaša 152.463,48 ha (podatek je pridobljen na podlagi digitalizacije mej območja na ažurne podatke digitalnega katastrskega načrta). Po veljavnih GGN GGE pa znaša površina Kraškega GGO 152.472,99 ha.

V območju je dvanajst občin. Območje vključuje naslednje občine v sledečih deležih: Divača (100 %), Hrpelje-Kozina (100 %), Ilirska Bistrica (65 %), Izola (100 %), Komen (100 %), MO Koper (100 %), Miren-Kostanjevica (93 %), MO Nova Gorica (8 %), Piran (100 %), Pivka (37 %), Renče-Vogrsko (54 %) in Sežana (100 %).

Primorsko LUO je v primerjavi s Kraškim GGO manjše in meri 140.535,35 ha. Meji med območjema se ne ujemata. Največja razhajanja so na vzhodnem delu, kjer je iz Primorskega LUO izločena celotna GGE Trnovo in vzhodna polovica revirja Bukovica. Na severu pa Primorsko LUO posega tudi na Tolminsko GGO, in sicer na južni del GGE Ajdovščina. Na preostalem območju pa se meji dokaj dobro ujemata. Primorsko LUO obsega sledeče občine: Ajdovščina (12 %), Divača (98 %), Hrpelje-Kozina (100 %), Ilirska Bistrica (31 %), Izola (100 %), Komen (100 %), MO Koper (100 %), Miren-Kostanjevica (92 %), MO Nova Gorica (11 %), Piran (100 %), Pivka (31 %), Renče-Vogrsko (54 %), Sežana (100 %) in Vipava (1 %).

1.2 Opis naravnih razmer

1.2.1 Orografske značilnosti GGO

Glede osnovnih orografskih značilnosti lahko Kraško GGO razdelimo na dva dela:
- flišno območje slovenske Istre, Vipavskih brd in Brkinov z reko Reko z značilnimi mehko zaobljenimi oblikami, ki so praviloma terasasto obdelane,
- planotast kraški svet.

Velika obalna razčlenjenost, kjer se prepletajo nižji in izravnani deli dolin ter večji flišni hrbti, ki se kot strme stene končajo ob sami obali (klifi), so glavne značilnosti ožjega priobalnega pasu. Osrednji del slovenske Istre oblikujejo Šavrinska brda, kjer je hidrografska mreža izredno gosta, tako da je celotno flišno območje gosto razrezano. Voda je osnovni dejavnik, ki je nekdanji planotast svet izredno spremenila (Melik 1960). Podoben relief imajo tudi Brkini, ki v geološkem smislu predstavljajo eocensko sinklinalo Dinarske smeri, njena glavna značilnost pa je, da jo ostro prereže največji vodotok tega predela – reka Reka. Celotno območje je sestavljeno iz bolj ali manj kopastega hribovja, na zahodnem delu precej bolj enotnega, proti jugovzhodu pa se hribovje zlagoma znižuje in je bolj razčlenjeno z mrežo vodotokov. Na območju Vipavskih brd pa gre večinoma za osojne in severne lege, ki se s Kraške planote spuščajo v Vipavsko dolino. Pri prehodu iz apnenčaste na flišno matično podlago se pojavijo številni manjši izviri, ki so v preteklosti kot manjši potoki pokrajino močno preoblikovali v obliki številnih grebenov in dolin.

Kras se razteza kot valovita kraška planota nad Vipavsko dolino prek Vremščice do Brkinov in Slavnika. Nagnjena je v glavnem proti jugozahodu. Kraško obliko reliefa najdemo tudi v močno razgibanem gorskem svetu Čičarije s Slavnikom ter Podgorskem krasu in Podgrajskim podoljem, ki na svojem celotnem severovzhodnem robu meji na Brkine. Oblikovanost kraškega sveta lahko opišemo s prepletom številnih vrtač, jam, udornic, suhih dolin, škrapelj in škavnic.

Kulturna krajina sredozemskega sveta je med najstarejšimi v Sloveniji. Pri opisu reliefa, ki ga večinoma pojasnjujemo z vplivom naravnih dejavnikov, pa v tem predelu ne smemo zanemariti antropogenega vpliva. V flišnem predelu so na velikih površinah opazne in razpoznavne »kulturne terase«, ki so se za potrebe kmetijstva oblikovale v stoletjih. Močan antropogen vpliv je prisoten tudi na delu, ki ga danes imenujemo »delani kras«. Vplivi so razvidni predvsem v zmanjšani površinski kamnitosti določenih predelov, še posebej po številnih preoblikovanih vrtačah, ki imajo umetno izravnano dno in naneseno plodno zemljo.

Osrednja vrhova v območju sta 1028 metrov visoki Slavnik in le meter nižja Vremščica. Najvišje nadmorske višine so na skrajnem vzhodnem delu GGO (GGE Trnovo), kjer GGO že zajema del zahodnega pobočja snežniškega masiva.

Karta 1: Pregledna karta gozdnogospodarskega območja (v prilogi)

1.2.2 Značilnosti podnebja

Za celotno GGO veljajo podnebne značilnosti, ki jih lahko opišemo kot submediteransko ali zmerno sredozemsko podnebje. Pojavljajo se podnebni elementi, pogojeni na eni strani z modificiranim mediteranskim tipom klime, na drugi strani pa s subalpskim oz. alpskim klimatskim tipom. Pestre reliefne značilnosti povzročajo tudi znatne lokalne vplive na podnebje.

Temperatura: Značilno je močno nihanje srednje in absolutne temperature od obale v notranjost. Od morske obale proti notranjosti se svet hitro dviguje in temperatura naglo znižuje. Srednja letna temperatura skoraj povsod presega 10°C, najvišja je ob morju (14°C), najhladnejša pa so višje ležeča hribovita območja Brkinov in Čičarije. Vrh Brkinov ima srednjo letno temperaturo 8°C, vrh Čičarije pa le 6°C. Osrednji plato Krasa doseže 11°C.

V nekaterih zaprtih kotlinah, kraških poljih in v dolinah, so zlasti v hladni polovici leta močni temperaturni odkloni. Tu nastajajo jezera hladnega zraka, ki so posledica temperaturne inverzije. Bolj kakor zimski mrazovi je važno poletno obsevanje, ki sovpada z dolgotrajno poletno sušo. Te razmere, ki trajajo povprečno od konca junija do začetka septembra, so za Kraško GGO najznačilnejše in so lahko usodne za vegetacijo. Suha in vroča poletna vročina močno stopnjuje sušo, ki jo suhi severni vetrovi, ki zapihajo čez poletje, še okrepijo. Tudi zimski mrazovi imajo na večjem delu Krasa negativen vpliv na vegetacijo. Tla, ki so večinoma brez snega, zamrznejo v hudem mrazu, zlasti pod vplivom ledene burje. Kadar pa se ob zimskem deževju pojavi močna burja, začne padavinska voda po drevju ter grmovju zmrzovati in pojavi se žled. Jedro žlednega pasu se nahaja prav v Brkinih.

Padavine: Padavinski režim v Kraškem GGO ni preveč ugoden. Padavin je sicer dovolj (od 1.000 mm ob Jadranskem morju do 2.000 mm), vendar je njihova sezonska razporeditev neugodna. Količina padavin se stopnjuje od morja do gornjega roba Krasa. Padavine močno naraščajo tudi v smeri od Tržaškega proti Reškemu zalivu in so po vrhovih Čičarije in pod snežniškim masivom najobilnejše, tudi čez 2.000 mm. Največ padavin je jeseni in spomladi, v poletnih mesecih, ko sta vročina in suša največji, pa padavin skoraj ni.

Vetrovi: Značilna vetrova sta severovzhodni veter, imenovan burja in jugozahodni veter. Pihata ob vsakem letnem času, vendar je burja poleti redkejša. Njeno pojavljanje napovedujejo visoki, vodoravno ležeči oblaki, kot kape pokrivajoč visoke gorske grebene in vrhove, ki delijo celinsko Slovenijo od Primorske. Jugozahodni veter prinaša običajno dež, ki spomladi in jeseni traja tudi daljše obdobje. Neugoden vpliv vetrov na vegetacijo je predvsem mehanski (lomljenje in podiranje drevja, ukrivljena rast, vetrna erozija) in fiziološki (izsuševanje tal in vegetacije).

1.2.3 Hidrološke in hidrogeološke razmere

V Kraškem GGO se hidrološke razmere spreminjajo glede na vrsto matične podlage. Za kraški svet območja je značilno, da nima površinskih vod. Hidrografska mreža je razvita pod zemeljskim površjem, na površini lahko najdemo le številne kale in lokve.

Na flišnem delu območja in rečnih naplavinah je razvit površinski vodni odtok. Prisotnih je veliko potokov s stalnimi in občasnimi tekočimi vodami, nekateri imajo značaj hudournikov. Flišna matična podlaga je v povezavi z večjimi nakloni terena močno dovzetna za erozijske procese in zemeljske plazove, kar je potrebno upoštevati pri izvajanju posegov v prostor. Celotno flišno območje pripada jadranskemu povodju.

Glavni vodotoki v območju so reke: Reka, Dragonja, Rokava, Rižana, Badaševica, Vipava, Branica, Raša in Glinščica. Vodnatost večjih vodotokov je precej stalna, ker so izviri praviloma povezani s kraško podzemno vodo. Izdatnost manjših vodotokov pa je izključno vezana na obilnost padavin.

1.2.4 Geološke in pedološke značilnosti GGO

Geologija

Matične podlage Kraškega GGO delimo na dve veliki skupini, ki sta se razvili v mlajših zemeljskih dobah: večjo tvorijo apnenci in dolomiti (v glavnem kredni in terciarni), nekoliko manjšo pa fliš, ki je nastal v eocenu ali oligocenu. Majhen delež tvorijo tudi kraška jerovica (terra rossa) in aluvialni nanosi.

Terciarni in kredni apnenci sestavljajo osrednji plato Krasa, masiv Vremščice, kraške predele okrog Ilirske Bistrice, Čičarijo z masivom Slavnika in ves njegov podaljšek do Trstenika, Kojnik in vso široko gorsko planoto, ki se nadaljuje proti Učki. Kljub navidezni monotonosti celotnega apnenega območja pa natančnejše razvrščanje kamnin razkrije številne razlike, ki jih uvrščamo v različne geološke enote – formacije.

Eocenski in oligocenski peščenjaki in fliš tvori Brkine z Reško dolino, v Istri pa je razširjen od Tržaškega, Koprskega in Piranskega zaliva čez vso srednjo Istro v jugovzhodni smeri, predvsem pa tvori predele okrog Črnega Kala, Mostišča, Kubeda, Ospa, Movraža, Sočerge in večji del obalnega pasu. Flišna matična podlaga se nahaja tudi na pobočjih in gričevjih, ki se iz Krasa spuščajo v Vipavsko dolino. Marsikje se apnenčasta in flišna matična podlaga prepletata.

Kraška ilovica (terra rossa) je raztresena v večjih in manjših otokih po osrednjem Krasu, posebno okrog Kostanjevice, Komna, Avberja, Dutovelj in Tomaja. Njen nastanek še ni popolnoma razjasnjen, saj velik delež glinenih mineralov nakazuje, da je rezultat nanosov v kredni dobi in ne preperevanja v vrtačah.

Aluvialni nanosi se pojavljajo ob vodnih tokovih rek Vipave in Reke, v koprski nižini, Strunjanu ter porečju Dragonje in Drnice.

Tla

<u>Tla na apnencu in dolomitu so:</u>

- rendzine,
- rjava pokarbonatna tla,
- jerovica.

Rendzine so najbolj razširjen talni tip. To so plitva skeletna tla, za katere je značilen le humusni horizont na kamnini. Po svojih lastnostih so rahle in večinoma dobro propustne za vodo in zrak. Prisotne so po vseh vrhovih, ki jih poraščajo gozdovi puhavca in črnega

gabra z ojstrico. Rjave rendzine so prisotne na apneni podlagi na prisojnih pobočjih in suhih planotah. Tla so zaradi vroče klime in pomanjkanja organskih snovi osiromašena s humusom. Prisotni železovi oksidi dajejo tlom značilno rumenorjavo barvo. Rjava rendzina na mnogih mestih prehaja v erodirano jerovico. Proizvodna sposobnost rastišč je zaradi plitvosti tal izredno nizka in je povezana s hitrim izsuševanjem ter slabšo bioaktivnostjo tal. Humusne rjave rendzine so prisotne v manjšem deležu. Na njih se pojavljajo monokulture črnega in rdečega bora, in to predvsem tam, kjer so klimatske razmere ugodne za razgradnjo organske snovi ter se ne tvori surovi humus.

Rjava pokarbonatna tla se od rendzine razlikujejo po tem, da so globlja in za njih je značilen mineralen kambični horizont. Rjava pokarbonatna tla se pojavljajo na trdih, zelo čistih apnencih in dolomitih, ki dajejo manj kot 1 % netopnega ostanka, iz katerega nastane kambični horizont pretežno rumeno rjave do rdečkastorjave barve. Kambični horizont je večinoma debel med 15 do 60 cm, ponekod, npr. v vrtačah, v razpokah zakrasele matične podlage in ob vznožjih pobočij, pa so tla lahko zelo globoka. Na rastiščih s plitvejšimi tlemi se prepletajo predvsem z raznimi vrstami rendzin, na globljih tleh pa predvsem z izpranimi pokarbonatnimi tlemi. Rjava pokarbonatna tla so večinoma dobre do visoke rodovitnosti. Na teh tleh so značilni predvsem klimaksni gozdovi na apnencu in dolomitu, kot so nižinski gozdovi gradna in belega gabra ter podgorski bukovi gozdovi (*Seslerio-Fagetum*).

Jerovica se pojavlja v dveh oblikah. Na sivih apnencih iz spodnje in zgornje krede je nastala ilovka, na apnencih, ki vsebujejo roženec pa kremenica. Ilovka vsebuje veliko gline, manj pa je v njej peščenih delcev, nasprotno je pri kremenici. Dokaj značilna lastnost jerovice je njena rdeča do rdeče rjava barva. Tla porašča združba gradna z jesensko vilovino in sicer na ilovki varianta z belim gabrom, gradnom in s spomladansko reso, na kremenici pa hrast in domači kostanj s kislimi košenicami in vresjem.

<u>Tla na flišu in laporju so:</u>

- evtrična rjava tla,
- distrična rjava tla.

Evtrična rjava tla imajo z bazami visoko nasičen kambični horizont in nastanejo na z bazičnimi kationi bogatih matičnih podlagah (laporji, karbonatni fliš). Navedena tla se nahajajo na pobočjih, ki se spuščajo v Vipavsko dolino, na grebenskih legah Brkinov in na območju slovenske Istre. Tu v nižinah prevladujejo rastišča gozdov gradna in belega gabra, v predgorskem vegetacijskem pasu pa bukovi gozdovi. Zaradi dobre rodovitnosti so tla v precejšnji meri antropogeno spremenjena, zaradi česar prevladujejo sestoji toploljubnih listavcev (črni gaber, mali jesen, cer, puhavec, robinija).

Distrična rjava tla imajo z bazami nizko nasičen kambični horizont in nastanejo na nekarbonatnih, oziroma z bazičnimi kationi revnih matičnih podlagah (s karbonati osiromašen fliš). Pri nas se navedena tla nahajajo v večjem delu Brkinov. Poraščajo jih večinoma gradnovi gozdovi in bukovja.

<u>Reliefno pogojena tla so:</u>

- kamnišče,
- surova tla,
- obrečna tla.

Kamnišče so zelo plitva in nerazvita tla. Praviloma so sestavljena pretežno iz razdrobljenega skeleta, ki nastane pretežno s fizikalnim preperevanjem trde matične

podlage in v manjši meri iz organske snovi v različnih stopnjah razkroja. Omenjena kamnišča se nahajajo predvsem na ekstremnih legah, kot je kraški rob in so večinoma vključena v varovalne gozdove.

Surova tla spadajo tudi med nerazvita tla, vendar se za razliko od kamnišča razvijejo predvsem na mehkejših karbonatih (laporjih), ki ob preperevanju dajejo regolit drobnejše sestave. Pri nas se pojavljajo predvsem v območju slovenske Istre in so večinoma vključena v varovalne gozdove.

Obrečna tla so nastala na nanosih rek in drugih manjših vodotokov in morja. Te usedline lahko vsebujejo nanešeno glino, melj, pesek ali prod, lahko pa so sestavljene iz različnih kombinacij teh sestavin. Večji del teh tal je pod vplivi občasnih poplav in visoke podtalnice in ima zato izražene znake prekomernega navlaženja. Nerazvita obrečna tla vzdolž vodnih tokov poraščajo vrbovja in črni topol, razvitejša obrečna tla, v kolikor niso v kmetijski rabi, poraščajo gozdovi črne jelše, doba in belega gabra. Pri nas se pojavljajo ob večjih vodotokih (Vipava, Reka, Dragonja).

1.2.5 Vegetacijski oris območja

Kraško GGO v celoti zajema submediteransko fitogeografsko območje. V geografskem smislu pa obsega celotno paleto spreminjajočih se naravnih razmer od morja do kontinentalnega dela Krasa in Brkinov ter združuje dve osnovni matični podlagi, apnenec na 60 % in fliš na 40 % GGO, ki se pogosto tudi medsebojno prepletata. Močan vpliv na pojavljanje in vrsto vegetacije ima tudi orografija, predvsem na območju fliša. Več tisočletij je močan vpliv intenzivne izrabe prostora v kmetijske namene, zlasti paša, povzročil tudi velike spremembe glede ohranjenosti rastišč. Ponovna ogozditev Krasa z borom ter proces zaraščanja, ki je v drugi polovici 19. stoletja zajel celotno območje, sta oblikovala gozdne sestoje, ki se precej razlikujejo od naravne podobe. Uvrščanje teh rastišč v naravne gozdne združbe pa je zelo oteženo. Na območju Kraškega GGO je bilo do sedaj opravljenih malo analiz gozdnih združb. Te so bile do sedaj opravljene na delu Brkinov, Vremščice ter na posameznih lokacijah v Isti in na Krasu. Večina GGO pa fitocenološko ni proučena, tako da so v preteklosti gozdarji sami in za lastne potrebe določili gozdne združbe. Trenutno se kaže, da so gozdne združbe marsikje napačno določene in bo to potrebno pri naslednjih obnovah GGN v čim večji meri popraviti. Nedvomno več je namreč bukovih rastišč in manj rastišč toploljubnih listavcev. Kljub temu pa v tem GGN navajamo površine gozdnih združb, ki so povzete po veljavnih GGN GGE.

Preglednica 3: D–GZ – Površina in delež gozdnih združb

Skupina gozdnih združb oz. rastišč	**Površina**	**Delež**
GOZDNA ZDRUŽBA *(Veselič, Dakskobler in Kutnar, 2011)*	**ha**	**%**
1. gradnova-belogabrovja na karbonatnih in mešanih kamninah	1.834,30	2,12
PRIMORSKO BELOGABROVJE IN GRADNOVJE	1.834,30	2,12
2. podgorska bukovja na silikatnih kamninah	20.022,94	23,16
KISLOLJUBNO GRADNOVO BUKOVJE	20.022,94	23,16
3. gorska, zgornjegorska in subalpinska bukovja na karbonatnih in mešanih kamninah	307,47	0,36
PRIMORSKO GORSKO BUKOVJE	307,47	0,36
4. toploljubna bukovja	7.370,00	8,52
PRIMORSKO BUKOVJE	7.370,00	8,52
5. gozdovi in grmišča toploljubnih listavcev	56.928,11	65,85
PRIMORSKO GRADNOVJE Z JESENSKO VILOVINO	7.777,70	8,99
PRIMORSKO HRASTOVJE NA FLIŠU IN KISLEJŠI JEROVICI	6.629,53	7,67
PRIMORSKO HRASTOVJE IN ČRNOGABROVJE NA APNENCU	42.520,88	49,18

Gozdne združbe, ki jih navajamo v preglednici št. 3, so povzete iz gradiva Členitev gozdov Slovenije po podobnosti rastlinskih združb za potrebe usmerjanja razvoja gozdov: revizija šifranta združb in njihova vsebinska uskladitev *(Veselič, Dakskobler in Kutnar, 2011).* V preteklem ureditvenem obdobju so bila poimenovanja gozdnih združb, ki so bila poimenovana zgolj z latinskimi imeni, nekoliko drugačna od sedanjih in jih podrobneje prikazujemo v prilogi. Glavnino sprememb latinskega poimenovanja smo napravili zgolj pri treh gozdnih združbah, in sicer:

- združba *Melampyro vulgati – Quercetum* (Puncer et. Zupančič 1987) je bila preoblikovana v združbo *Castaneo-Fagetum silvaticae* (Marinček et Zupančič 1979);
- združba *Seslerio autumnalis – Ostryetum (Horvat et. all 1974*) je bila preoblikovana v združbo *Ostryo-Quercetum pubescentis* (Horvat 1959);
- združba *Orno-Quercetum petraeae – pubescenti* (Puncer et. Zupančič 1985) pa je bila preimenovana v združbo *Seslerio autumnalis-Quercetum pubescentis* (Zupančič 1991).

V Kraškem GGO imamo sledeče skupine gozdnih združb:

1. Primorsko belogabrovje in gradnovje (*Ornithogalo pyrenaici-Carpinetum betuli,* Marinček 1994) se fragmentirano pojavlja na karbonatni in flišni matični podlagi, na spodnjem delu gričevnatega sveta, v dolinah, jarkih, ob robovih kraških polj, zaravnicah in blago nagnjenih pobočjih na globokih in svežih rjavih kislih tleh, na psevdoglejnih flišnih rjavih tleh in na psevdoglejnih, obrečnih rjavih tleh in tleh s koluvijem (kvartarni aluvialni nanosi). Le v manjšem obsegu se pojavlja tudi na karbonatnih kamninah oziroma na pokarbonatnih tleh. Zaradi ugodnih rastiščnih razmer je človek v preteklosti pretežni del teh gozdov skrčil v kmetijske površine, zato pogosto najdemo različne degradacijske stadije, najpogostejši so panjevci in stadiji z grmišči, kjer je prisoten večji delež mehkih listavcev. Pogosti degradacijski stadiji pa so tudi sestoji s cerom.

2. Kisloljubno gradnovo bukovje (*Castaneo-Fagetum silvaticae,* Marinček et Zupančič 1979*)* je prisotno predvsem v Brkinih ter na osojnih pobočjih, ki se spuščajo v Vipavsko dolino. Združba je vezana na flišno matično podlago in se razlikuje glede na lego. V hladnejših legah (osojne lege, jarki) prevladujejo bukovi sestoji, na toplejših legah (prisojne lege, grebeni, platoji) pa hrastovi sestoji. Zaradi antropogenega vpliva se pojavljajo tudi degradirane oblike sestojev, predvsem s cerom in črno jelšo, ki so bile v preteklem GGN večinoma uvrščene pod sekundarno gozdno združbo *Melampyro vulgati – Quercetum*.

3. Primorsko gorsko bukovje (*Lamio orvalae Fagetum var.geogr. Sesleria autumnalis,* Accetto 1990) porašča podgorski pas pod Vremščico na višini 500 m – 700 m. Matična podlaga so kredni apnenci. Razvila so se srednje globoka do globoka rjava tla ter rjave rendzine. Značilen je razgiban vrtačast svet različnih ekspozicij. Površinska kamenitost je precejšnja in doseže tudi 70 %. V preteklosti je na te bukove gozdove močno vplival človek, predvsem s pašo in oglarjenjem. Glavna graditeljica teh sestojev je bukev s primesjo drugih listavcev in smreke. Bukev je dobre kvalitete.

4. Primorsko bukovje (*Seslerio autumnalis-Fagetum,* M.Wraber ex Borhidi 1963) se pojavlja v nadmorskih višinah od 200-1.100 m, večinoma na karbonatni matični podlagi na prisojnih legah. Skalovitost in skeletnost tal je zaradi kraškega sveta precejšnja. Na apnencih so se razvila srednje globoka rjava tla, ki so avtohtonega in alohtonega porekla, rjave rendzine in tudi globoka koluvialna tla. Tudi ta tip gozda je marsikje pod vplivom

človeka spremenjen in degradiran ter ga porašča sekundarna združba *Seslerio autumnalis-Ostryetum*. Osnovna graditeljica sestojev je bukev, ki so ji posamično ali v skupinah primešani predvsem trdi listavci (cer, črni gaber). Na teh rastiščih se oblika zmesi močno spreminja zaradi naravnih in antropogenih dejavnikov. Največje površine se nahajajo na območju GGE Čičarije, v južnem delu GGE Brkini II in v GGE Vrhe.

5. Primorsko gradnovje z jesensko vilovino (*Seslerio autumnalis - Quercetum petraeae,* Poldini 1964) zavzema večje površine na flišu Vipavskih brd od Vrhov do Mirna, manjše površine v Brkinih ter hladnejše severne lege na flišu slovenske Istre. Tla so rjava pokarbonatna in deloma tudi kisla, pogosto bogato prekrita z jesensko vilovino. V nižjih območjih prevladujeta graden in cer, v neposredni bližini obširnejših kmetijskih površin pa tudi sestoji robinije.

6. Primorsko hrastovje na flišu in kislejši jerovici (*Seslerio autumnalis-Quercetum pubescentis,* Zupančič 1991) zajema večinoma osojne lege gričevnatega sveta na nižjih nadmorskih višinah in prisojne lege gričevnatega sveta na nadmorskih višinah med 300 in 500 m. Večinoma se nahaja na flišni matični podlagi v slovenski Istri, saj je vezana na submediteransko klimo. Glavna drevesna vrsta je puhasti hrast. Gospodarski pomen teh gozdov je majhen, imajo pa ti gozdovi pomembno varovalno vlogo, saj varujejo tla pred erozijo. Združba *Molinio litoralis-Quercetum pubescentis* (Šugar 1981) pa je sekundarna združba združbe *Seslerio autumnalis-Quercetum pubescentis.* Ta združba zavzema južne, strme, tople in suhe ekspozicije pretežno na flišu v slovenski Istri. Prevladuje hrast puhavec z gradnom in cerom, skupinsko pa se pojavlja še črni gaber. Na celotnem območju obstaja nevarnost erozijskih pojavov. Tudi ta združba se pojavlja v različnih stadijih, ki so praviloma rezultat vpliva človeka. Rastišče ima zaradi ekstremnih ekoloških razmer nizko proizvodno zmogljivost, na večjih strminah ima vegetacija predvsem varovalni značaj. V to gozdno združbo naj bi bile vključene tudi površine na kislejši jerovici, vendar s tem podatkom trenutno še ne razpolagamo, ga pa nameravamo pridobiti v postopku obnov GGN GGE, tako da se ta gozda združba nanaša izključno na gozdove toplejših in sušnejših predelov slovenske Istre na flišni matični podlagi.

7. Primorsko hrastovje in črnogabrovje na apnencu (*Ostryo-Quercetum pubescentis,* Horvat 1959). Združba porašča najekstremnejše dele karbonatnega sveta. Progresija na rastišču te združbe poteka najpočasneje. Zavzema pretežno planotast, rahlo valovit, vrtačast kraški svet, z bolj ali manj izrazito površinsko skalovitostjo (predvsem ob robovih vrtač in na vrhovih ter grebenih). Na apnencih so se razvile pretežno rendzine, mestoma pa slabše razvita pokarbonatna tla (žepasto). V preteklosti so to bile skoraj v celoti pašniške površine, ki so bile pogozdene ali se zarasle s črnim borom, tako da je ta združba med najbolj spremenjenimi. Je najmočneje zastopana združba v GGO. Verjetno pa tej združbi pripisujemo tudi območja, ki bi sicer sodila v gradnova ali bukova rastišča, vendar zaradi dolgotrajnih antropozoogenih vplivov in s tem sproženih degradacijskih procesov, težje opredelimo potencialno naravno gozdno vegetacijo.

Karta 2: Pregledna karta gozdnih združb (v prilogi)

1.2.6 Značilnosti prostoživečih živalskih vrst in njihovih habitatov

Kraško GGO v vsej svoji pestrosti predstavlja idealne habitate najrazličnejši divjadi in ostalim živalskim vrstam. Ugodne prehranske in podnebne razmere omogočajo veliko živalsko pestrost. Zaokroževanje večjih gozdnih kompleksov, večji delež gozda in v njem

odraslega drevja omogoča spreminjanje vrstne sestave divjadi. Zmanjšuje se številčnost male, poljske divjadi, povečuje pa se številčnost visoke divjadi in z njo velikih zveri.

Srna

Srnjad ostaja najpomembnejša lovna vrsta divjadi v Kraškem GGO in je prisotna na njenem celotnem območju. Njena številčnost je še vedno visoka, vendar je v nekaterih predelih že moč čutiti večji padec številčnosti (večji gozdni kompleksi, prisotnost volka, vpliv divjega prašiča in jelenjadi). Škode od srnjadi so prisotne, vendar na kmetijskih površinah ne predstavljajo velikega problema. Bolj problematične so v gozdovih, kjer otežujejo pomlajevanje gospodarsko bolj zanimivih drevesnih vrst, ki ni dovolj uspešno tudi zaradi majhnega deleža mladovij znotraj razvojnih faz gozda. Kljub majhnemu deležu mladovja, pa gozdni rob in podrast v gozdovih nudijo srnjadi obilo hrane, kar je za vzdrževanje številčne stabilnosti vrste pomemben pogoj. Ocenjujemo, da se v prihodnje življenjski pogoji ne bodo slabšali. Ob usklajenih medvrstnih odnosih s plenilci in divjim prašičem pa bomo skušali zadrževati sedanjo številčnost vrste.

Navadni jelen

Jelenjad se v GGO močneje pojavlja v vzhodnem delu, v Brkinih in Čičariji. Vedno več je je na Krasu (Vrhe, Čebulovica). V zadnjih letih se vse pogosteje pojavljajo skupinice jelenjadi tudi v ostalem delu Krasa in v Istri, v predelu med Movraškim dvorom in Šavrinskimi brdi. Številčnost se povečuje v celotnem GGO. Avtocesta je ustvarila umetno pregrado, ki predstavlja veliko oviro pri migracijah jelenjadi znotraj GGO, zato je številčnost jelenjadi v posameznih delih odvisna tudi od ukrepov v populacijah jelenjadi sosednjih LUO ter Republike Hrvaške. Mile zime, ugodni prehranske razmere (zelena paša skoraj preko cele zime), večji gozdni kompleksi nudijo jelenjadi idealne razmere, zato pričakujemo še nadaljnjo rast številčnosti.

Divji prašič

Poleg srnjadi je najštevilčnejša in najpomembnejša lovno gospodarska vrsta. Razširjen je po celotnem GGO dokaj enakomerno, nekoliko manj ga je le v priobalnih loviščih (Strunjan, Izola, Koper), vendar tudi v njih postaja prašič številčnejši in se tudi prostorsko širi. Za obdobje zadnjih let je mogoče splošno trditi, da je njegova številčnost v velikem porastu. Prehrambene, bivalne, predvsem pa klimatske razmere so zanj zelo ugodne. Številčnost prašiča je v posameznih delih GGO različna, v glavnem visoka. Ob meji z Republiko Italijo se telesne mase prašičev razlikujejo od mas prašičev osrednjega območja in so bistveno nižje od povprečja v GGO.

Številčnost prašiča je zelo odvisna tudi od upravljanja s to vrsto divjadi v sosednjih državah. Velik del lovišč meji z Republiko Italijo in Hrvaško, kjer z divjim prašičem upravljajo drugače.

Jelen damjak

V območju se jelen damjak pojavlja v predelu, ki je prostorsko precej izoliran in omejen med obe glavni avtocesti – širše območje Lipice. Številčnost je dokaj visoka, vendar velikih škod ne povzroča, saj poseljuje prostor, ki je skoraj brez kmetijskih površin. V večini gre za gozdove toploljubnih listavcev, pretežno panjevskega nastanka ter zaraščajoče površine.

Gams

Posamezni gamsi in manjše skupine gamsov se v GGO pojavljajo že nekaj let. Opažajo se na štirih mestih: ob meji z Republiko Hrvaško; mestoma v loviščih Vrhe, Vrabče, Senožeče, kot manjše skupinice ali posamezni osebki, ki v ta lovišča pridejo iz Nanosa;

mestoma v lovišču Tabor Dornberk kot manjše skupinice ali posamezni osebki, ki v to lovišče pridejo iz Čavna; na območju Brestovice na Krasu, kot posamezni osebki ali manjše skupine dela kolonije v Republiki Italiji izpuščenih gamsov. Tekom let se številčnost ne spreminja, pojavljajo se zlasti posamezni osebki. Številčnost bi lahko bila nekoliko večja le v primeru dolge zime z visoko snežno odejo, ko bi se gamsi iz nanoške planote spuščali v dolino. Ocenjujemo, da kolonija v Italiji številčno ne narašča, s tem se tudi številčnost pri nas ne povečuje.

Zveri

Dotok velikih zveri v Kraško GGO je vezan na zaledje snežniško-javorniškega masiva. Iz leta v leto se povečuje številčnost medveda, ki postaja v območju stalen. Medvedov je več v jesenskem času, ko v Brkinih dozori sadje. Podobno kot pri vseh vrstah divjadi so klimatske in prehranske razmere Kraškega GGO tudi za velike zveri ugodne.

V zadnjih letih so na Kraško GGO prišli volkovi. Ocenjujemo, da sta trenutno prisotna najmanj dva tropa, ki prostorsko obvladujeta območji Vremščice in Slavnika. Njihov vpliv se širi tudi na območje Notranjske in Republike Hrvaške. Že nekaj let zapored so v GGO evidentirana tudi legla volkov, kar nakazuje na širjenje tako številčnosti vrste kot tudi njenega območja prisotnosti. Širjenje vpliva volkov je možno le v Istro in na Kras.

Prisotnost risa v GGO je izrazito majhna, se pa v zadnjem obdobju zaznava ponovno nekoliko povečana številčnost šakala. Omenjene vrste je največ v slovenski Istri (tu je v preteklosti bilo nekaj osebkov tudi že uplenjenih), nekajkrat pa je bil opažen na Krasu.

Škode od velikih zveri (medved, ris, volk), zlasti na drobnici, so v Kraškem GGO visoke. Prav tako je v določenih predelih zaznan vpliv volka na lovne vrste divjadi (zlasti srnjad).

Od malih zveri je najštevilčnejša lisica, katere številčnost po zatonu stekline ponovno raste. Lisica naseljuje celotno GGO dokaj enakomerno. Stanje kun je stabilno, le kuna zlatica na celotnem GGO ostaja redka. Populacija jazbeca je zdrava, stabilna in vitalna, njena številčnost ponovno narašča. Zastopanost vrste je enakomerna na celotnem GGO. Od ostalih vrst zveri so v GGO prisotne še: mala in velika podlasica, dihur ter divja mačka. Rakunasti pes je bil ustreljen v letu 1986 – v lovišču Gaberk Divača, sicer pa njegove prisotnosti ne zaznavamo.

Mala divjad

Zajec

Nekdaj ena najštevilčnejših in lovno gospodarsko pomembnejših vrst divjadi je postala bolj redka. Njegova številčnost se je od konca 90-ih let izrazito zmanjšala. Vzroke za tako stanje v populaciji gre lahko iskati v spremenjenih življenjskih razmerah, boleznih, močnejših negativnih posegih kmetijske proizvodnje, vse večji uporabi pesticidov in drugih kemičnih pripravkov, vse večjemu zaraščanju površin in nenazadnje povečanemu številu potepuških psov, mačk, ujed ter ostalih plenilcev. Stanje se je v zadnjih letih nekoliko spremenilo in kaže nekoliko boljšo sliko, tudi s tem, ko odvzem ponovno nekoliko narašča. Rast številčnosti se nakazuje izraziteje v Istri in na Krasu. Povečanje številčnosti v glavnem pripisujemo padcu številčnosti lisice ter zatonu bolezni (kuge in bruceloze). Glede na pozitivno stanje zadnjih let pa še ni moč govoriti o znatnem povečanju številčnosti. Uspeh gre iskati tudi v uporabi okolju prijaznejših škropiv.

Raca mlakarica

Razširjena je po celotnem GGO v povezavi s habitati, vezanimi na vodo. Po pomoru v Škocjanskem zatoku se je številčno opomogla, njena številčnost se po letu 1999 zopet

povečuje. V GGO ima nekaj zelo ugodnih predelov za razvoj – Škocjanski zatok, Sečoveljske soline, reki Reka in Rižana, jezeri Mola in Klivnik. S povečanjem del za izboljšanje življenjskih razmer in ob pravilnem odstrelu tudi plenilskih vrst (lisica, kune) upravičeno pričakujemo postopno naraščanje njene številčnosti.

Fazan
Kot vsa mala divjad je tudi fazan izredno ranljiva vrsta v celotnem GGO. Spremembe v kmetijstvu in kmetijskem okolju, povečevanje številčnosti ujed in drugih plenilskih vrst (predvsem kun in lisic) so povzročili, da je nekdaj zelo številčna vrsta v teh krajih mestoma celo izginila. Velika vlaganja umetno vzrejenih fazanov se glede povečanja številčnosti niso obrestovala. Nekaj primerov fazana, ki je sposoben preživeti in se razvijati prosto v naravi, je le v istrskem delu LUO. Brez ustrezne priprave habitatov ponovna revitalizacija vrste ne bo uspela.

Jerebica
Poljska jerebica je prisotna le v nekaterih loviščih. Število živali je zelo odvisno od vlaganj živali iz umetne vzreje. Trenutni način vlaganj z namenom revitalizacije vrste ni učinkovit. Vlaganja so namenjena bolj lovu, ki bi moral biti sekundarnega namena.

Gozdne kure
Od gozdnih kur je v GGO prisoten le gozdni jereb. Po prepovedi lova na to vrsto divjadi smo izgubili tudi podatke o njegovi prisotnosti, ki postaja le splet srečnih okoliščin. Življenjsko okolje gozdnega jereba je vezano na manjše površine, v katerih je obilo plodonosnega rastlinja (borovnic, jagod, jerebik, črnega bezga). Za uspevanje teh vrst pa bi morali skrbeti s svetlimi gozdnimi jasami, tudi večjimi poseki. Stanje ni ugodno, saj v GGO primanjkuje plodonosnega rastlinja.

Ujede
Številčnost vrst ujed je na Kraškem GGO zelo velika. Registrirana so gnezdišča planinskega orla, sokola selca, orla kačarja. Od ostalih vrst so prisotni: kanja, kragulj, navadni skobec, navadna postovka. Vse vrste so zaščitene, njihov obstoj je odvisen tudi od uporabe strupov za škodljivce, ki jih uporabljamo v kmetijstvu. Številčnost ujed je stabilna in tudi v prihodnje želimo tak trend zadržati.

Sove
Od sov so prisotne številne vrste, ki se pojavljajo po celotnem GGO. Tako v posameznih predelih lahko najdemo: veliko in malo uharico, velikega in malega skovika, lesno sovo, sovo kozačo, navadnega čuka. Podobno kot pri ujedah so tudi vse sove zaščitene in odvisne od uporabe strupov. Gnezdijo v duplih in skalnih razpokah, zato na njihovo številčnost vpliva tudi delež gozdov z odraslim, starim drevjem. Drevesa z dupli v naravi puščamo. Njihova številčnost je stabilna in tako želimo zadržati tudi vnaprej.

Ptiči pevci
Celotno Kraško GGO je po vrstni sestavi ptic zelo pestro. Prisotne so vrste iz več rodov: pevci, golobi, kukavice, vpijati, plezalci ipd. Številčnost ptic se po posameznih vrstah in predelih precej spreminja. Sonaravnost in trajnost gozdov bo ohranjalo to pestrost, ki jo želimo zadržati tudi prek ukrepov v življenjskih okoljih divjadi.

Ostale vrste ptic
V GGO je veliko galebov, ki se poleg obale stalno zadržujejo na območju odlagališč odpadkov v notranjosti Istre in na Krasu. Srake so zelo pogoste v naseljih in njihovo

število narašča, medtem ko se sive vrane v glavnem pojavljajo na kmetijskih površinah v bližini naselij. Iz rodu vran se v GGO vedno bolj širi (tako prostorsko kot številčno) krokar.

Preglednica 4: Značilnosti prostoživečih živalskih vrst in njihovih habitatov

	POPULACIJA		ŽIVLJENJSKO OKOLJE	
VRSTA	**Prisotnost vrste**	**Trend**	**Ocena**	**Opomba[1]**
DIVJAD				
SRNA	pogosta	padajoč	ugodno	
NAVADNI JELEN	pogosta	naraščajoč	ugodno	
DAMJAK	redka	stabilen	ugodno	
GAMS	redka	stabilen	ugodno	
ALPSKI KOZOROG	ni prisotna			
MUFLON	ni prisotna			
DIVJI PRAŠIČ	pogosta	naraščajoč	ugodno	
LISICA	pogosta	naraščajoč	ugodno	
JAZBEC	pogosta	stabilen	ugodno	
KUNA ZLATICA	redka	stabilen	ugodno	
KUNA BELICA	pogosta	stabilen	ugodno	
ALPSKI SVIZEC	ni prisotna			
PIŽMOVKA	ni prisotna			
POLJSKI ZAJEC	pogosta	stabilen	pomanjkljivo	velika zaraščenost, premalo kmetijskih površin – večjih obdelanih polj
NUTRIJA	redka	stabilen	ugodno	
NAVADNI POLH	pogosta	stabilen	ugodno	
RAKUNASTI PES	ni prisotna			
FAZAN	redka	padajoč	pomanjkljivo	velika zaraščenost, premalo kmetijskih površin – večjih obdelanih polj
POLJSKA JEREBICA	redka	padajoč	pomanjkljivo	velika zaraščenost, premalo kmetijskih površin – večjih obdelanih polj
RACA MLAKARICA	redka	stabilen	ugodno	
SRAKA	pogosta	stabilen	ugodno	
SIVA VRANA	pogosta	stabilen	ugodno	močno povečana številčnost krokarja
ŠOJA	pogosta	naraščajoč	ugodno	
ZAVAROVANE VRSTE				
UJEDE	pogosta	stabilen	ugodno	
SOVE	pogosta	stabilen	ugodno	
GOZDNE KURE	redka	padajoč	neugodno	velika zaraščenost, premalo starega in podrtega drevja, premalo sončnih jas v gozdovih
VELIKE ZVERI	pogosta	naraščajoč	ugodno	

1.3 Družbeno-ekonomske razmere

1.3.1 Opis demografskih in socialnih razmer

Sredozemsko območje je verjetno najstarejša kulturna krajina v Sloveniji. Najzgodnejše najdbe prisotnosti ljudi segajo že v paleolitik, v vseh kasnejših obdobjih pa lahko zasledujemo precej gosto poseljenost celotnega prostora. Izraba prostora v kmetijske namene, zlasti pašništva, je zahtevala vedno večje krčitve prvobitne gozdne vegetacije. Zaradi podnebnih in talnih razmer, ki se odražajo v nizki produktivnosti zemljišč, namenjenih kmetijstvu, je bila dolga stoletja prisotna težnja po pridobivanju novih izkrčenih površin. Zaradi nenehnih krčitev je prišlo do agrarne preobremenjenosti

prostora, ki je na Kraškem GGO dosegla višek v drugi polovici 19. stoletja. Po tem obdobju je prišlo do bistvenih sprememb v družbeno gospodarskih razmerah, ki so ob pogozdovanjih, predvsem pa v sproženem procesu zaraščanja, povzročile popolno spremembo kulturne krajine. Kraško GGO praktično že dosega povprečno gozdnatost Slovenije.

Številčnost prebivalstva je z začetkom 20. stoletja začela upadati. Najbolj intenzivno izseljevanje je značilno za bolj odročne kraje z najslabšimi razmerami za kmetijstvo, še posebej pa je značilno za Brkine, Čičarijo in odročne dele Šavrinskih brd ter Krasa. V tem prvem obdobju so se selitveni tokovi usmerili predvsem v Trst in Gorico, ki sta imela razvito industrijo. Drugo večje izseljevanje iz podeželja pa se je pričelo po drugi svetovni vojni. Številčnost prebivalstva se je večala le v večjih naseljih z razvijajočo se industrijo, še zlasti pa se je številčnost povečala v obalnih mestih.

Rahlo povečevanje števila prebivalstva se še vedno nadaljuje, h čemur so pripomogle izboljšane cestne povezave, predvsem avtocesta od Kopra do Ljubljane, ki je bila v celoti končana v letu 2004.

Pri upoštevanju dejanskega vpliva prebivalstva na prostor pa je potrebno upoštevati še eno posebnost Kraškega GGO oziroma predvsem obalnega pasu - poletni turizem. Celoletni turizem v obalnih občinah Koper, Izola in Piran z okrog 500.000 letnimi turisti in s približno 2 milijona letnih nočitev predstavlja pomembno gospodarsko panogo in hkrati tudi močno obremenjuje okolje in s tem tudi gozd.

Od šestdesetih let prejšnjega stoletja je opazen trend naraščanja števila prebivalcev. Leta 2002 je v Kraškem GGO živelo 124.311 ljudi. Gostota poselitve je tako znašala 81 ljudi na km^2, kar pomeni največjo gostoto poselitve tega prostora v zgodovini.

Graf 1: Gostota prebivalstva na Kraškem GGO in primerjava s povprečjem v Sloveniji v obdobju 1869-2002

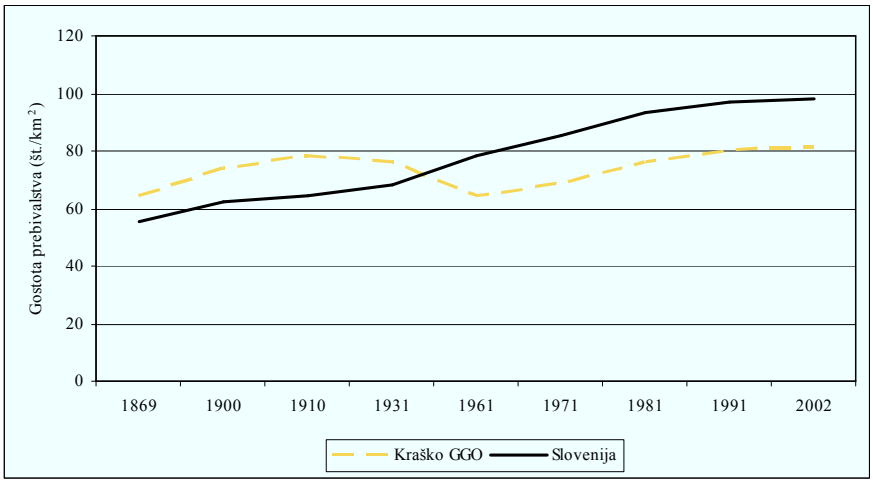

Gostota poselitve v slovenski Istri je leta 2002 znašala 205 ljudi na km^2 in je bila šest krat višja kot v Brkinih (34 ljudi na km^2) in štiri krat višja kot na Krasu (46 ljudi na km^2).

Graf 2: Gibanje števila prebivalstva v različnih predelih Kraškega GGO v obdobju 1869-2002

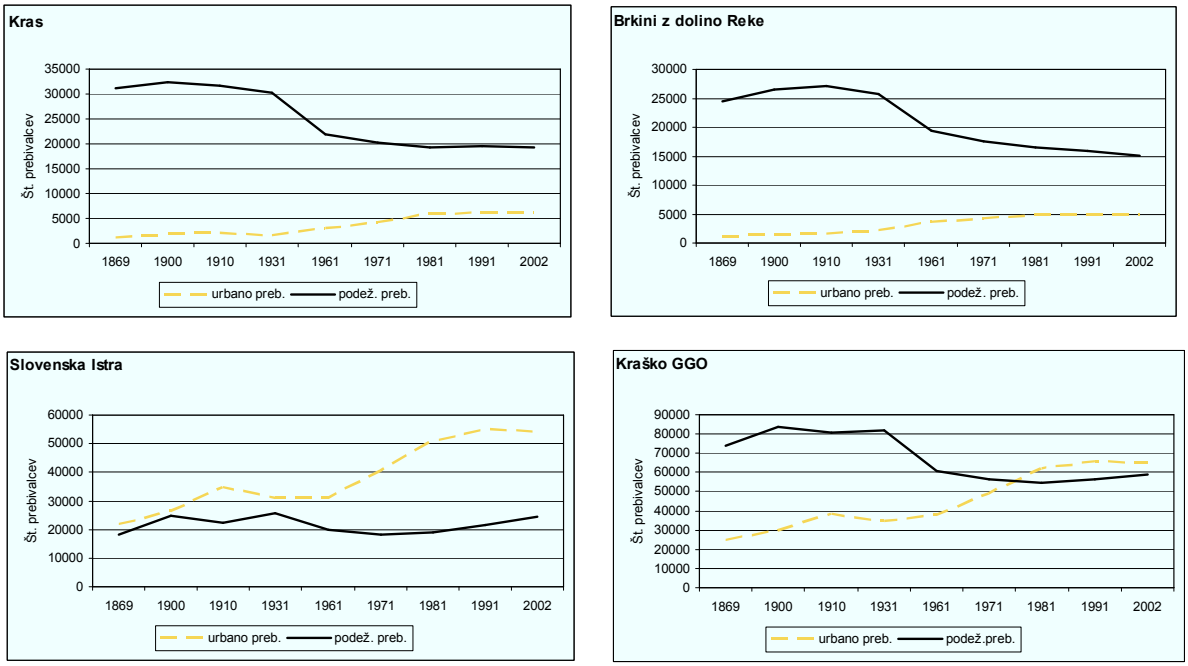

Delež kmečkega prebivalstva je še leta 1961 znašal 33 %, v letu 1991 pa le še 5 %. Delež aktivnega kmečkega prebivalstva v letu 2002 je znašal 0,7 %. V mestu Koper je leta 2002 živelo 23.726 ljudi, sledi mu Izola z 10.381, Sežana s 4.876, Ilirska Bistrica s 4.869, Piran s 4.143 in Divača s 1.333 prebivalci. V Kraškem GGO je 391 krajev; več kot polovica izmed njih ima manj kot 100 prebivalcev. Le približno desetina ima več kot 500 prebivalcev, v njih pa živi več kot 2/3 prebivalstva. Takšne demografske razmere ter izredno razdrobljena gozdna posest vplivajo na nizko odvisnost lastnikov od gozda in s tem povezano nizko zainteresiranost za izvajanje del v gozdu, tudi sečnje.

Pomemben del donosa iz gozda še vedno ostaja les za kurjavo. V zadnjih letih je opazno izrazitejše povečanje interesa za sečnjo. Trend seveda sovpada z rastjo cen ostalih goriv. Tudi v prihodnje se bo poraba lesa za kurjavo gibala v odvisnosti od cen goriv, pa tudi od konkretne uveljavitve programa uporabe biomase kot vira energije v gospodinjstvih in industriji. Prav pri izrabi biomase kot energije ima Kraško GGO izredne potenciale, zavedati pa se moramo, da tudi pridobivanje biomase iz gozda zahteva upoštevanje načrtovanih gozdnogospodarskih in gozdnogojitvenih usmeritev ter načela ekonomičnosti.

Gozd na Kraškem GGO s spremembo demografskih razmer, poleg ekoloških, pridobiva tudi na socialnih funkcijah. Okrog večjih naselij ima gozd poleg poudarjene klimatske funkcije pogosto poudarjeno rekreacijsko, higiensko-zdravstveno in estetsko funkcijo, kar v posameznih primerih povzroča konfliktne situacije pri gospodarjenju (sečnji), predvsem pa pri usmerjanju posegov v gozd in gozdni prostor.

1.3.2 Lastništvo gozdov

V Kraškem GGO prevladujejo zasebni gozdovi. Delež teh gozdov se je v primerjavi z letom 2001 povečal iz 78,8 % na 83,6 %. Povečanje je skoraj izključno rezultat procesov denacionalizacije. V prihodnje ne predvidevamo več povečevanja deleža zasebnih gozdov, saj so se skoraj vsi postopki vračanja gozdnih zemljišč že zaključili. V zadnjem

desetletju se je občutno povečal delež občinskih gozdov, in sicer iz 0,3 % leta 2001 na 5,4 % leta 2011. Povečanje deleža občinskih gozdov gre zgolj na račun denacionalizacije, pri kateri premoženje določenim agrarnim skupnostim, ki se niso ustanovile, ni bilo vrnjeno in so ta zemljišča prešla v last občin. V prihodnje pričakujemo še rahlo povečanje tega deleža, saj za določena zemljišča še ni bil izveden prenos zemljišč in države na lokalne skupnosti. Skladno s povečanjem deleža zasebnih in občinskih gozdov, se je delež državnih gozdov občutno zmanjšal, in sicer z 20,8 % leta 2001 na 11,0 % leta 2011. V prihodnje pričakujemo še rahlo zmanjšanje deleža državnih gozdov, predvsem na račun povečanja deleža občinskih gozdov.

Preglednica 5: LP - Površina gozdov GGO po kategorijah lastništva

	Zasebni gozdovi	Državni gozdovi	Gozdovi lokalnih skupnosti	Skupaj
Površina gozda	72.327,54	9.478,27	4.657,01	86.462,82
Delež (%)	83,6	11,0	5,4	100,0

Preglednica 6: Posestna sestava zasebnih gozdov

Velikost gozdne posesti	Sestava v %			
	Po številu posestnikov		Po gozdni površini	
	% v razredu	kumulativa (%)	% v razredu	kumulativa (%)
do 1 ha	61,8	61,8	8,1	8,1
1 do 5 ha	27,6	89,4	29,7	37,8
5 do 10 ha	7,1	96,5	22,7	60,5
10 do 30 ha	3,1	99,6	20,0	80,5
30 do 100 ha	0,2	99,8	6,0	86,5
nad 100 ha	0,2	100,0	13,5	100,0

Zasebna gozdna posest je zelo razdrobljena, z velikim številom parcel in lastnikov. Povprečna gozdna posest znaša le 2,18 ha in se je v primerjavi s preteklim ureditvenim obdobjem podvojila, predvsem na račun denacionalizacije, v okviru katere so veliki gozdni kompleksi državnih gozdov prešli med zasebne gozdove, vendar v solastniški obliki (agrarne skupnosti). Povprečna velikost gozdne parcele znaša skromnih 0,27 ha. Skupno število gozdnih parcel je 320.109 in na njih gospodari 53.050 lastnikov in solastnikov gozdov. Izredna razdrobljenost zasebne gozdne posesti je tudi glavni omejujoč faktor pri intenziviranju gospodarjenja z gozdovi. Tudi za državne gozdove velja, da niso strnjeni v večje gozdne komplekse, ampak so v obliki manjših parcel razdrobljeni po celotnem GGO, največ jih je v GGE Istra. Najugodnejšo posestno sestavo imajo občinski gozdovi, ki so praviloma strnjeni v večjih gozdnih kompleksih.

1.3.3 Gozdarstvo in druge dejavnosti v prostoru

Gozdarstvo

Skoraj 84 % gozdov v GGO je v zasebni lasti. Zaradi velikega števila parcel so gozdovi posestno zelo razdrobljeni, razdrobljenost posesti je med večjimi v Sloveniji. Zaradi velikega števila lastnikov gozdov je povprečna velikost gozdne posesti zelo majhna in je le nekaj nad 2 ha. Posestnikov z 10 in več hektarjev veliko gozdno posestjo je le nekaj odstotkov. Dodatne težave pri gospodarjenju z gozdom predstavlja velik delež parcel, ki so v solastništvu. Ocenjujemo, da je takih parcel okrog 25 %. Posebnost so nekdanje

parcele družbene lastnine v večjih kompleksih, ki so bile agrarnega porekla in so z vrnitvijo agrarnim skupnostim postale zasebna last z velikim številom lastnikov.

Pretežni večini lastnikov gozdov v območju pomeni gozd le občasni vir zaslužka. Glavni prihodek oziroma nadomestilo za fosilna goriva jim pomenijo drva za kurjavo.

Lovstvo

Kraško GGO skoraj v celoti pokriva Primorsko lovsko upravljavsko območje (LUO) s površino 135.519 ha ali 88,9 %, njegov vzhodni del pokriva Notranjsko LUO (majhen del tudi LPN Jelen Snežnik) s površino 16.617 ha ali 10,9 % ter zelo majhen košček Zahodno visoko kraško LUO s površino 331 ha ali 0,2 %.

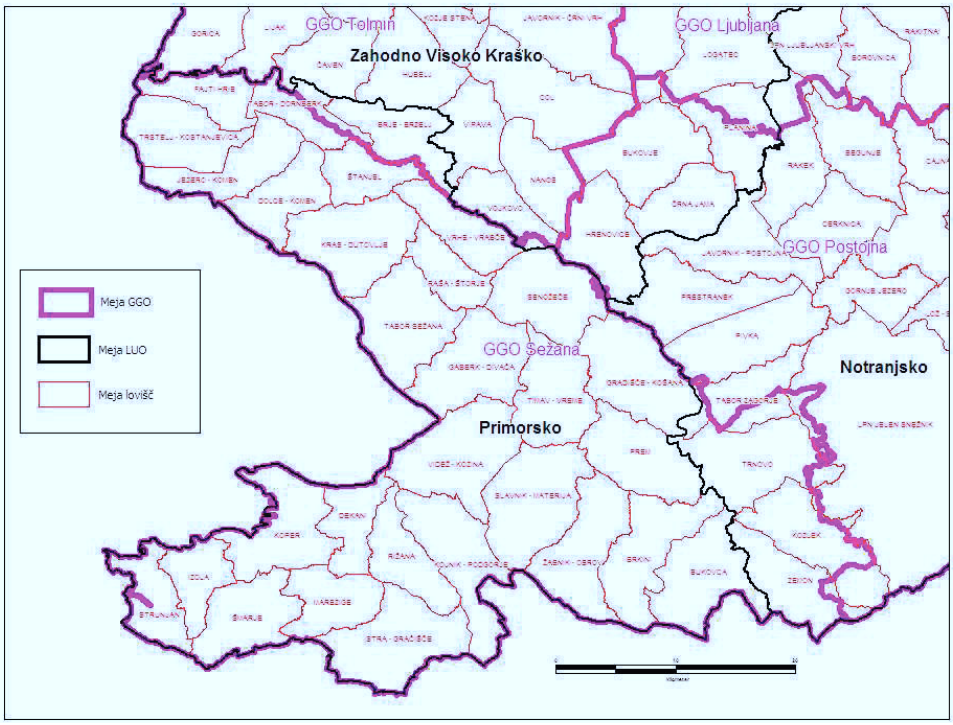

Kraško GGO je zelo razgibano, večinoma gričevnato, tu so površine tik ob morju, kakor tudi posamezni vrhovi nad 1000 m. Gozd pokriva več kot polovico GGO in se sklepa v večje gozdne komplekse, ki ob pestrosti gozdnega roba in grmičevja nudi zelo ugodne prehrambene ter bivalne razmere za divjad in ostale prostoživeče živali.

Vrstna sestava in številčnost divjadi sta zelo odvisni od preskrbe z vodo, tako da lahko GGO razdelimo na dva dela: apneni Kras in Čičarijo, kjer ni tekočih voda (problem lovci rešujejo z izdelovanjem in vzdrževanjem kalov in vodnih korit) ter flišne Brkine in slovensko Istro, kjer je precej tekočih voda, veliko izvirov in hudourniških potokov. Zelo pomembno vlogo za divjad imajo mokrišča, kot so Škocjanski zatok, Strunjanske in Sečoveljske soline, jezeri Mola in Klivnik, kjer živijo, gnezdijo ali prezimujejo najrazličnejše vrste ptic.

Po katastru je v GGO lovnih površin 94 %. Med nelovno površino se štejejo vse ograjene kmetijske površine, avtocesta, železnice, naselja, parki in igrišča, industrijske cone, naravni rezervati,... V zavarovanih območjih se režim lova ureja po dogovoru z Zavodom za varstvo narave. Realno je lovne površine manj, po naših ocenah okrog 80 % območja ali 125.800 ha.

Kmetijstvo

Kmetijstvo je bilo še v nedavni preteklosti ena najpomembnejših gospodarskih dejavnosti na celotnem Kraškem GGO. Prilagajalo se je naravnim danostim, tako da GGO po pretežnem načinu kmetovanja razdelimo na izrazito poljedelsko-vinogradniško usmerjene nižje predele Šavrinskih brd in ožjega obalnega pasu ter del Vipavske doline, sadjarsko-živinorejsko usmerjene Brkine, ter vinogradniško-živinorejski predel celotnega Krasa, kjer ima paša pomemben delež. Čeprav je bil v preteklosti skoraj celoten prostor namenjen kmetijski dejavnosti, pa je pretežen del kmetijske proizvodnje vedno bil namenjen samooskrbi. Danes razvoj kmetijstva, kot izrazito gospodarske dejavnosti zavira majhnost in razdrobljenost posesti. S priključitvijo Slovenije Evropski uniji in povečanim prilivom evropskih sredstev za kmetijstvo v obliki subvencij se je povečalo zanimanje za kmetijsko dejavnost, predvsem za živinorejo in drobnico, in to na velikih površinah, ki so bodisi v državni, občinski ali agrarni lasti. S temi ukrepi se je začasno zmanjšalo hitrost zaraščanja kmetijskih površin. Pri drobnici povzročajo velike težave velike zveri, ki konstantno in množično pobijajo drobnico in zmanjšujejo njihovo številčnost. Kot ekonomsko bolj donosne se kažejo intenzivnejše panoge, kot sta vinogradništvo in oljkarstvo, saj se površine, predvsem oljčnikov v slovenski Istri intenzivno povečujejo. Tudi poljedelstvo in sadjarstvo predstavljata pomemben delež kmetijske pridelave v območju, vendar je prodaja pridelkov bolj prepuščena kmetijam samim, saj ni organizirana mreža njihovega odkupa.

Stanje na področju kmetijstva se je v primerjavi s preteklimi leti nekoliko izboljšalo, k čemur so prispevale predvsem evropske subvencije in v zadnjih letih tudi zaostren ekonomski položaj gospodinjstev zaradi svetovne finančne in gospodarske krize. Še vedno pa ostajajo glavni zaviralci nadaljnjega razvoja kmetijstva razdrobljena posest z velikim deležem solastnikov ter pomanjkanje delovne sile oziroma naslednikov na kmetijah.

Infrastruktura

GGO preseka več pomembnih prometnih koridorjev, električnih daljnovodov in drugih infrastrukturnih objektov:

Avtoceste: Ljubljana - Koper, odcep Sežana (Italija) in odcep Škofije (Italija)

Ostale pomembne cestne povezave: Ljubljana - Trst, Ljubljana - Koper, Trst - Reka, Koper - Trst, Divača - Nova Gorica, Črni kal – Sočerga. Zlasti avtocestne povezave, ki vodijo čez Kraško GGO, so v prejšnjem desetletju pomenile največji poseg v gozd in gozdni prostor.

V tem desetletju pa se pričakuje še izgradnjo hitre ceste Koper-Izola in hitre ceste Koper-Dragonja. Predvsem slednja bo pomenila večji poseg v gozd in gozdni prostor. Obstajajo tudi idejne variante za avtocesto Postojna/Divača-Jelšane, vendar izgradnje tega odseka še ni zanesljiva.

Železnica: dvotirna železniška proga Ljubljana - Divača - Sežana, enotirne železniške proge Sežana - Gorica, Divača - Pula, Divača - Koper, Pivka - Ilirska Bistrica - Reka.

V tem desetletju se predvideva izgradnja drugega tira od Divače do Kopra. Predvidena trasa je zaradi zahtevanih elementov proge oziroma doseganja višjih hitrosti v precejšnji meri projektirana v predoru, vendar bo del proge posegel tudi v gozd. Ob izgradnji te proge bodo večji poseg v prostor pomenile tudi dovozne poti do predorov in drugih

gradbišč vzdolž proge. Negativni vpliv železniškega omrežja pa se kaže predvsem v pogostih požarih ob železniških progah in povozih divjadi.

Električni daljnovodi: središče visokonapetostnega elektrodistribucijskega sistema je Divača, kjer je razdelilna transformatorska postaja za daljnovode: DV 400 kV Divača - Redipuglia, Divača - Beričevo, Divača - Melina, DV 220 kV Divača - Pehlin, Divača - Padriče, Divača - Kleče, DV 2x110 kV Divača - Koper, Divača - Ajdovščina, Koper - Izola - Piran, DV 110 kV Divača - Koper, Ilirska Bistrica - Matulji, Pivka - Ilirska Bistrica, Divača - Vrtojba, Divača - Sežana, Koper - Buje, Divača - Pivka.

Tudi trase visokonapetostnih daljnovodov zavzemajo pomemben delež gozdnega prostora. Vzdrževanje daljnovodov zahteva nenehno čiščenje tras in posege v gozdni rob.

Vodovodno omrežje: je tudi dobro razvito, saj je potrebno vsa gospodinjstva oskrbeti s pitno vodo. Za razliko od ostalih infrastrukturnih objektov pomenijo vodovodna omrežja manjši poseg v prostor, saj so njihove trase ožje in pogosto potekajo vzporedno s cestami ali pa so kar vgrajene v cestno telo. Z vodovodnim omrežjem upravljajo Kraški vodovod Sežana, Rižanski vodovod Koper in Vodovod Ilirska Bistrica.

Plinovod: V tem desetletju je predvidena izgradnja plinovoda od Ajdovščine do Lucije, ki bo s svojim koridorjem pomembno posegla v gozd in gozdni prostor.

Turizem

Turistično najbolj razvit predel GGO je slovenska Istra, kjer turizem predstavlja pomemben del gospodarstva. Turistična dejavnost je povzročila izredno zgostitev različnih dejavnosti v ozkem obalnem pasu, kjer prihaja do različnih prostorskih konfliktov, ki vedno pogosteje zadevajo tudi gozd in gozdni prostor. Pomembna turistična objekta v širšem prostoru sta tudi Regijski park Škocjanske jame in Kulturni spomenik Lipica.

1.3.4 Stanje in organiziranost gozdarske dejavnosti v prostoru

Organizacija in kadrovska zasedba javne gozdarske službe

Leta 1993 so se s sprejetjem novega Zakona o gozdovih pričele organizacijske in kadrovske spremembe v gozdarstvu. Ena bistvenih sprememb, ki jo je prinesel novi Zakon, je bila ločitev gospodarskih pridobitvenih nalog, ki so jih prevzela gozdarska izvajalska podjetja (nekdanja gozdna gospodarstva), od nalog javne gozdarske službe, ki jih je prevzel pretežno Zavod za gozdove Slovenije. Maja leta 1994 so bili ustvarjeni pogoji za začetek delovanja Zavoda za gozdove Slovenije, do konca leta 1995 pa so bili sprejeti vsi potrebni interni akti in opravljeni organizacijski ter tehnični pogoji za operativno delo Zavoda kot celote.

Opravljanje nalog, ki jih nalaga Zakon o gozdovih, je organizirano po vsebinskih področjih, za katere so na ravni Centralne enote Zavoda zadolženi posamezni oddelki (osem), na ravni območnih enot pa posamezni odseki (štirje).

Glede na različno število revirjev v posameznih KE je tudi površina gozda po krajevnih enotah zelo različna. Površini KE z najmanjšo površino gozda in KE z največjo površino sta v razmerju 1 : 2.

OE je razdeljena na dvajset revirjev s povprečno površino gozda 4.323 ha. Po veljavni sistemizaciji je določenih sedemnajst revirnih gozdarjev, ki opravljajo delo in naloge v vseh revirjih, zato znaša povprečna površina gozda na enega revirnega gozdarja 5.086 ha. Največja povprečna površina gozda na enega revirnega gozdarja je v KE Koper in znaša 7.089 ha, najmanjša pa v KE Kozina s površino 4.413 ha. Različna površina gozda po revirjih in krajevnih enotah je odraz intenzivnosti gospodarjenja z gozdovi, produktivnosti rastišč, stanja sestojev, načrtovane višine možnega poseka ter gojitvenih in varstvenih del.

S predvidenim povečanjem možnega poseka in realizacijo le tega, se bo posledično povečala tudi potreba po zagotovitvi gojitvenih in varstvenih delih, kar bo vse skupaj povečalo tudi obseg dela javne gozdarske službe.

ZGS poleg nalog javne gozdarske službe, določenih v Zakonu o gozdovih, opravlja tudi javne naloge, ki izhajajo iz Zakona o divjadi in lovu. V zadnjih letih je najobsežnejše delo ocenjevanje škod od zavarovanih vrst prostoživečih živali ter škod, ki jih divjad povzroči na nelovnih površinah. Za opravljanje te zahtevne naloge je na OE Sežana imenovanih devet pooblaščencev.

Na OE Sežana delo na področju lovstva opravlja Odsek za gozdne živali in lovstvo.

Večja gozdarska proizvodna podjetja v območju

Do leta 1993 je z vsemi gozdovi v območju gospodaril Zavod za pogozdovanje in melioracijo Krasa. Z ločitvijo javnih in poslovnih dejavnosti v gozdarstvu so se začele organizacijske spremembe.

Na podlagi predpisov o lastninskem preoblikovanju podjetij in po razdelitvi premoženja se je Zavod za pogozdovanje in melioracijo Krasa preoblikoval v družbo z omejeno odgovornostjo. Leta 1997 je spremenil ime v Gozdarstvo Kras d.o.o., leta 2001 pa se je pripojil Gozdnemu gospodarstvu Postojna d.o.o. (Vojkova 9, 6230 Postojna) kot poslovna enota.

Gozdno gospodarstvo Postojna d.o.o., PE Gozdarstvo Kras, poleg del v državnih gozdovih izvaja tudi dela v zasebnih gozdovih, predvsem odkup in prodajo lesa, nekoliko manjši pa je njihov delež pri izvajanju gojitvenih in varstvenih del. V območju je več posameznih samostojnih podjetnikov, ki v zasebnih gozdovih izvajajo sečnjo in spravilo lesa, v manjšem obsegu pa gojitvena in varstvena dela. Ob večjih količinah snega gozdarska izvajalska podjetja in manjši izvajalci iz sosednjih območij Tolminskega in Postojnskega preselijo svoje kapacitete za sečnjo in spravilo na Kraško GGO.

Organiziranost, opremljenost in usposobljenost lastnikov gozdov v območju na področju gozdarstva

Lastniki gozdov so na celotnem GGO večinoma neorganizirani, z izjemo posameznih agrarnih skupnosti, ki v svojih gozdovih aktivno gospodarijo, in Društva lastnikov gozdov Vrhe-Vremščica. Pred zadnjimi spremembami organiziranosti gozdarstva so bili lastniki gozdov zaradi skupnega gospodarjenja poslovno navezani na gozdna gospodarstva. Po nastalih spremembah so se v večjem številu pojavili samostojni podjetniki, ki za lastnike gozdov izvajajo sečnjo in odkup oz. prodajo lesa, v manjšem obsegu pa tudi gojitvena in varstvena dela. Čeprav so lastniki gozdov v organizacijskem in poslovnem smislu popolnoma samostojni, se od njih še ne zazna večjih pobud za organizirano povezovanje.

Tudi agrarne skupnosti, ki so bile ustanovljene zaradi vračila zemljišč nekdanjim upravičencem, niso še povsem zaživele v smislu posebnega zadružništva, saj povezujejo le lastnike - člane skupnosti. Veliko agrarnih skupnosti zaradi notranjih sporov in nesoglasij relativno slabo gospodari s svojim premoženjem oziroma gozdovi.

Opremljenost in usposobljenost lastnikov gozdov za delo v gozdu je odraz navedenih ugotovitev. Za preglednejšo predstavitev lastnikov gozdov v GGO smo jih, glede na njihov družbeni položaj, velikost gozdne posesti, proizvodne možnosti in tradicijo pri gospodarjenju, razdelili na prevladujoče značilnosti.

Na območju GGE Kras II, Vrhe, Vremščica, Trnovo, Brkini I, Brkini II in Čičarija so glavne prevladujoče značilnosti lastnikov gozdov:

- gozdovi predstavljajo v celotni posesti lastnika pomemben delež,
- tu so največji rastiščni in proizvodni potenciali,
- tu je načrtovana glavnina sečnje in gojitvenih del,
- prevladujejo lastniki, ki jim je dohodek iz gozdov le dodatni vir zaslužka.

Opremljenost te skupine lastnikov za delo v gozdu je dobra, vendar je tehnološko že zastarela. Na večini kmetij prevladujejo traktorji, ki so namenjeni za delo v kmetijstvu in so različnih tipov in moči. Za delo v gozdu uporabljajo lastniki tritočkovne enobobenske vitle. Popolno opremljenih traktorjev za delo v gozdu je zelo malo. Nekoliko boljša je opremljenost lastnikov z motornimi žagami. Tudi tu prevladujejo različni tipi, značilno pa je, da so relativno stare. Najbolje opremljene za delo v gozdu so mešane kmetije in čiste kmetije. Del lastnikov, ki imajo večjo gozdno posest, je zainteresiranih za usposabljanje za delo v gozdu, predvsem za izvajanje sečnje in enostavnejših gojitvenih del. Z ustreznim svetovanjem lastnikom gozda in spodbujanjem za delo v gozdu ter s tem povečanjem možnosti zaslužka, bi lahko spremenili njihov interes in odnos do gozda.

Na območju GGE Goriško, Kras I in Istra so prevladujoče značilnosti lastnikov gozdov naslednje:

- velika posestna razdrobljenost in manjše gozdne posesti,
- rastiščni in proizvodni potenciali gospodarjenja z gozdovi so skromni,
- lastniki niso vezani na gozdove, ni tradicije pri gospodarjenju z gozdovi,
- pri gospodarjenju so večje omejitve zaradi poudarjenih funkcij gozdov,
- odvisnost od dohodka iz gozdov je zelo majhna.

Opremljenost lastnikov gozdov za delo v gozdu je slabša. Čeprav so ta območja s perspektivno kmetijsko dejavnostjo (vinogradništvo) in zadovoljivim številom kmetijskih traktorjev, slednjih za delo v gozdu večinoma ne uporabljajo. Prav tako je opremljenost z vitli in motornimi žagami slaba. Nekoliko boljša opremljenost je le pri mešanih kmetijah z večjo gozdno posestjo, vendar jih je v tej skupini zelo malo. Usposobljenost lastnikov za delo v gozdu je slaba, prav tako tudi njihova pripravljenost za usposabljanje.

Na splošno so lastniki gozdov za delo v gozdu zadovoljivo opremljeni, predvsem v smislu kvantitete in manj v smislu kakovosti. Na celotnem območju je najbolj zaznavna njihova nepovezanost in neorganiziranost glede ustanavljanja strojnih skupnosti, opremljanju z opremo za zahtevna dela v gozdu in njihovem usposabljanju.

1.4 Razmere za gospodarjenje z gozdovi

1.4.1 Raba prostora, površina gozdov in gozdnatost

Dejanska raba prostora, ki jo vodi Ministrstvo za kmetijstvo in okolje kaže, da je gozdnatost Kraškega GGO 60,1 %, kar je znatno več kot je po veljavnih GGN GGE, po katerih je ta 56,7 %. Del razlike med gozdnima površinama prihaja zaradi časovnega neskladja zajemanja podatkov, saj so podatki iz gozdnogospodarskih načrtov v povprečju starejši (5 let), v primerjavi z dejansko rabo, ki je izdelana na podlagi najnovejših DOF-ov (2 leti). Del razlike pa je metodološke narave, ki se odraža predvsem na gozdnem robu, saj maska gozda MKO večinoma ni terensko preverjena in pogosto v gozd vključuje površine, ki po Zakonu o gozdovih še ne ustrezajo gozdu, saj nimajo predpisane zastrtosti z gozdnim drevjem in 20 let nekmetijske rabe. Se pa stanje na tem področju od objave Pravilnika o evidenci dejanske rabe kmetijskih in gozdnih zemljišč (Ur.l. RS, št. 122/08, 4/10, 110/10) izboljšuje, saj prihaja do medsebojnega usklajevanja gozdnih površin. Je pa podatek dejanske rabe prostora dober pokazatelj, kakšno gozdnatost lahko pričakujemo v prihodnjem desetletju. Če 60,1 % gozdnatosti prištejemo še 2,6 % površin v zaraščanju, se predvidena gozdnatost leta 2020 povzpe na 63 %. Gozdni rabi sorodne vrste dejanske rabe sta še kmetijsko zemljišče poraslo z gozdnim drevjem ter drevesa in grmičevje, ki skupaj pokrivata približno 4,5 % površine GGO. Med kmetijskimi vrstami dejanske rabe prevladujejo trajni travniki, sledijo vinogradi, njive in oljčniki. Na Kraškem GGO je najintenzivnejša kmetijska raba v priobalnem pasu, kjer je tudi največje število prebivalcev.

Preglednica 7: Dejanska raba prostora

Vrsta dejanske rabe	Površina (ha)	%
Njiva	3.060,83	2,0
Trajne rastline na njivskih površinah	15,83	0,0
Rastlinjak	13,63	0,0
Vinograd	3.503,71	2,3
Intenzivni sadovnjak	424,86	0,3
Ekstenzivni oziroma travniški sadovnjak	1.237,40	0,8
Oljčnik	1.743,17	1,1
Ostali trajni nasadi	0,31	0,0
Trajni travnik	30.150,90	19,8
Barjanski travnik	6,55	0,0
Kmetijsko zemljišče v zaraščanju	4.012,14	2,6
Plantaže gozdnega drevja	1,18	0,0
Drevesa in grmičevje	2.494,86	1,6
Neobdelano kmetijsko zemljišče	440,60	0,3
Kmetijsko zemljišče, poraslo z gozdnim drevjem	4.480,37	2,9
Gozd	91.682,94	60,1
Pozidano in sorodno zemljišče	8.317,11	5,5
Trstičje	10,23	0,0
Ostalo zamočvirjeno zemljišče	141,25	0,1
Suho, odprto zemljišče s posebnim rastlinskim pokrovom	253,27	0,2
Odprto zemljišče brez ali z nepomembnim rastlinskim pokrovom	50,85	0,0
Voda	418,49	0,3
Neopredeljeno	3,00	0,0
Skupaj	152.463,48	100,0

Pravilnik o načrtih za gospodarjenje z gozdovi in upravljanje z divjadjo ima za potrebe gozdnogospodarskega načrtovanja kriterije za oblikovanje krajin, ki temeljijo na podobnosti deleža in tudi razporeditve gozdov.

Gozdna krajina, kjer je absolutno prevladujoči ekosistem gozd, delež drugih rab prostora pa je zanemarljiv, se v našem GGO nahaja na dveh lokacijah. Prva je severno od Vremščice in meji s Postojnskim GGO, druga pa se nahaja med Matarskim podoljem Slavnikom ter mejo z Republiko Hrvaško. Čeprav ta tip krajine zavzema manjši površinski delež, pa je prav na Kraškem GGO izrednega pomena. Primerjava s podatki zemljiških kultur iz 19. stoletja pokaže, da je prav na teh predelih večji delež gozdne površine prisoten vsaj dve stoletji, predvideva pa se lahko, da je to obdobje še daljše. Časovni razvoj gozdne vegetacije na večji površini je tukaj najdaljši, kar nam lahko služi za primerjavo poteka razvoja s sorodnimi področji oziroma rastišči mlajših gozdnih sestojev, ki na Kraškem GGO prevladujejo. Z nadaljnjim procesom zaraščanja kmetijskih površin bo potrebno meje med krajinami v prihodnje spremeniti, predvsem na račun povečanja gozdne krajine.

V območju prevladuje *gozdnata krajina* (80 %), kjer je gozd še vedno glavna sestavina v prostoru, je pa veliko bolj razčlenjen in gozdne zaplate so dovolj blizu, da delujejo kot koridorji. Prepleta se z negozdnimi rabami zemljišč, predvsem s kmetijsko rabo. V preteklosti je bilo to območje skoraj izključno kmetijsko, s pretežnim deležem pašnikov.

V kmetijski in primestni krajini se gozd pojavlja le v obliki zaplat, koridorjev, posameznih dreves do skupin dreves. Nahaja se predvsem na večjih kraških poljih in dolinah, kjer je delež kmetijske rabe prostora še vedno prevladujoč, zlasti pa v priobalnem pasu v GGE Istra, v severnem predelu GGE Goriško ob reki Vipavi in zaključku Pivške kotline v GGE Vremščica. Zaradi ekološke in estetske vloge je gozd v taki krajini zelo pomemben in zahteva posebno pozornost za njegovo ohranjanje.

Preglednica 8: Krajinski tipi, njihova površina,delež in gozdnatost

Krajinski tip	Površina (ha)	%	Površina gozda (ha)	gozdnatost (%)
Gorska gozdnata krajina	0,00	0,0	0,00	0,0
Gozdna krajina	13.901,54	9,1	12.021,49	86,5
Gozdnata krajina	122.211,87	80,2	71.166,36	58,2
Kmetijska in primestna krajina	16.350,07	10,7	3.274,97	20,0
Skupaj	152.463,48	100,0	86.462,82	56,7

Na Kraškem GGO je poleg 86.462,82 ha gozda, še 624,3 ha drugih gozdnih zemljišč, od katerih predstavljajo obore za rejo divjadi 34,73 ha, površine pod daljnovodi pa 589,57 ha.

Karta 3: Pregledna karta krajinskih tipov (v prilogi)

1.4.2 Gospodarske kategorije gozdov

V strukturi kategorij gozdov močno prevladujejo večnamenski gozdovi in to v vseh oblikah lastništva. Med gozdove s posebnim namenom, v katerih so gozdnogospodarski ukrepi dovoljeni, smo uvrstili tiste odseke, v katerih prevladujejo območja, ki so zavarovana po predpisih s področja ohranjanja narave (gozd Cirje, RP Škocjanske jame, KP Glinščica, Naravni rezervat Strunjan, Brezoviška slepa dolina in Odolina). V gozd s posebnim namenom, kjer so ukrepi dovoljeni smo uvrstili tudi Kulturni spomenik Lipica ter vojaško

strelišče Bač. V teh gozdovih sta načrtovana možni posek ter gojitvena in varstvena dela, intenzivnost ukrepov pa je prilagojena posameznim zahtevam in obvezam, ki izhajajo iz režima upravljanja ter stopnje varovanja.

Gozdove s posebnim namenom, kjer ukrepi niso dovoljeni, predstavljajo razglašeni gozdni rezervati po Uredbi o spremembi Uredbe o varovalnih gozdovih in gozdovih s posebnim namenom (Ur. l. RS, št. 91/2010). Po tej uredbi je na Kraškem GGO 6 gozdnih rezervatov, in sicer: Nad Braniškim gradom, Čuk, Volnik, Plešivski gozd, Kojnik in Krkavška komunela.

Preglednica 9: D-KL - Kategorije gozdov in njihova struktura po kategorijah lastništva

Kategorije gozdov	Zasebni gozdovi	Državni gozdovi	Gozdovi lokalnih skupnosti	Skupaj
Večnamenski gozdovi	70.834,13	8.837,41	4.437,02	84.108,56
GPN z načrtovanim posekom	400,79	228,29	89,06	718,14
GPN brez načrtovanega poseka	7,03	160,90	26,84	194,77
Varovalni gozdovi	1.085,59	251,67	104,09	1.441,35
Skupaj vsi gozdovi	72.327,54	9.478,27	4.657,01	86.462,82

Površina varovalnih gozdov se nanaša le na površino razglašenih varovalnih gozdov po Uredbi o spremembi Uredbe o varovalnih gozdovih in gozdovih s posebnim namenom, po kateri je na Kraškem GGO 52 varovalnih gozdov s skupno površino 1.441,35 ha.

V primerjavi s preteklim ureditvenim obdobjem se je površina gozdov s posebnim namenom, v katerih so gozdnogospodarski ukrepi dovoljeni, povečala iz 406,92 ha na 718,14 ha, površina gozdnih rezervatov se je iz 310,15 ha zmanjšala na 194,77 ha, površina varovalnih gozdov pa se je povečala iz 259,20 ha na 1.441,35 ha. V prihodnje pričakujemo nadaljevanje povečevanja gozdov s posebnim namenom, v katerih so gozdnogospodarski ukrepi dovoljeni, saj bomo posameznim zavarovanim območjem prilagodili meje odsekov, pa tudi zaradi teženj po dodatnem zavarovanju posameznih naravnih območij.

1.4.3 Ureditvena členitev gozdnogospodarskega območja

Prvotna meja Kraškega GGO je bila določena leta 1965 v Odloku o določitvi gozdnogospodarskih območij v SR Sloveniji in je bila kasneje sporazumno spremenjena v skladu s 5. točko Odloka. Prvotno določeno Kraško GGO se je na meji s Tolminskim in Postojnskim GGO zmanjšalo.

V letu 2000 je bila sporazumno popravljena meja med GGO Tolmin in Kraškim GGO v smislu zaokrožitve območij po katastrskih občinah. Katastrska občina Lozice, ki je bila deljena med obema GGO, je v celoti pripadla Tolminskemu GGO.

Kraško GGO je bilo šele pred izdelavo območnega načrta za obdobje 1981-1990 razdeljeno na GGE. Izločenih je bilo devet GGE, ki pa do izdelave prvih načrtov za GGE še niso bile razdeljene na oddelke in odseke.

Enaka razdelitev na GGE je ostala tudi po izdelavi GGN GGO 1991-2000. Zaradi enakomernejšega obsega del pri obnovi GGN za GGE, je bila v letu 1997 sprejeta

sprememba GGN GGO. S to spremembo je bila največja GGE Kras razdeljena na dve manjši GGE, in sicer Kras I in Kras II.

Preglednica 10: D-GGE - Pregled gospodarskih enot v GGO

Zap. št.	Gozdnogospodarska enota	Površina gozdov (ha)
1	GORIŠKO	6.063,57
2	KRAS I	10.864,17
3	VRHE	6.772,93
4	VREMŠČICA	5.011,83
5	TRNOVO	5.306,18
6	BRKINI II	12.227,85
7	BRKINI I	6.251,31
8	ČIČARIJA	11.401,56
9	ISTRA	14.187,59
10	KRAS II	8.375,83
	Skupaj vsi gozdovi	86.462,82

Sprememb meja GGE v preteklem desetletju ni bilo in jih tudi v prihodnje ne načrtujemo. Sedanja razdelitev območja na deset GGE se je pokazala kot dobra in racionalna razdelitev, ki pa jo je potrebno zaradi enakomernejše porazdelitve dela še nekoliko časovno uskladiti s spremembo obdobij veljavnosti posameznih GGN.

V ureditvenem obdobju 2011 do 2020 nameravamo preveriti ustreznost izločitve odsekov na ravni vseh GGE. Spremenjeno stanje gozdov, posebna zavarovana območja, spremenjene lastniške razmere in nova spoznanja o rastiščih terjajo preveritev in prilagoditev posameznih mej odsekov. Meje oddelkov ostajajo nespremenjene.

Karta 4: Pregledna karta gozdnogospodarskih enot (v prilogi)

1.4.4 Odprtost gozdov in razmere za pridobivanje lesa

Preglednica 11: Odprtost gozdov GGO s cestami

	Dolžine kamionskih cest (km)	Državni gozdovi	Zasebni gozdovi	Gozdovi lokalnih skupnosti	Skupaj
A	Gozdne ceste (GC)	18,45	437,86	0,95	457,26
B	Protipožarne preseke 1 (PP1)	51,18	287,00	55,50	393,68
C	Produktivne dolžine GC	17,52	401,79	0,95	420,26
D	Produktivne dolžine PP1	51,18	287,00	55,50	393,68
E	Skupne dolžine GC in PP1	69,63	724,86	56,45	849,78
F	Skupne produktivne dolžine GC in PP1	68,70	688,79	56,45	813,94
G	Dolžine javnih cest, primernih za gozdno proizvodnjo	33,03	546,78	47,02	626,83
H	Dolžine vseh cest (E+G)	102,66	1.271,64	103,47	1.476,7
I	Skupaj produktivne dolžine (F+G)	101,73	1.235,57	103,47	1.440,7
J	Gostota produktivnih GC in PP1 v m/ha (F/pov)	7,24	9,52	12,12	9,41
K	Gostota vseh produktivnih cest v m/ha (I/pov)	10,73	17,08	22,22	16,66
L	Gostota vseh gozdnih cest in PP1 v m/ha (E/pov)	7,34	10,02	12,12	9,82
M	Gostota vseh cest v m/ha (H/pov)	10,83	17,58	22,22	17,07

Dolžina gozdnih cest je povzeta iz digitalizirane karte Evidence gozdnih cest, ki jo ZGS vodi in usklajuje z lokalnimi skupnostmi. Presečno stanje je na dan 31. 12. 2010. V njem so vse ceste, ki imajo elemente gozdne ceste, pretežno gozdarski značaj in niso drugače kategorizirane.

Uspešno gospodarjenje z gozdom pogojuje ustrezna odprtost s kamionskimi cestami. Iz preglednice je razvidno, da v Kraškem GGO gozdove poleg gozdnih cest, odpirajo še protipožarne preseke I. reda in v veliki meri tudi javne ceste. Protipožarne preseke odpirajo prostor v območjih z zelo veliko in veliko požarno ogroženostjo. Kljub temu, da kot preventivni ukrep služijo za varstvo gozdov pred požari, v veliki meri tudi omogočajo gospodarjenje v njih.

Po Uredbi o vzdrževanju gozdnih cest je v Kraškem GGO še 10.598,63 ha gozdov, ki bi jih bilo potrebno odpreti z gozdnimi cestami. Uredba o pristojbini za vzdrževanje gozdnih cest (Uradni list RS, št. 38/94 in spr.) določa, da so s cestami neodprti gozdovi tisti, ki predstavljajo kompleks vsaj 100 ha in kjer je spravilna razdalja večja od 1.200 m za traktor, oziroma za žičnico večja od 800 m. Ti gozdovi so zaprti v smislu gozdne proizvodnje in zato se od njih ne plačuje pristojbina za vzdrževanje gozdnih cest.

Evidenca protipožarnih presek ne ločuje presek glede na značaj produktivne ali zvezne. Zato so v preglednici št. 11 navedene kot produktivne celotne dolžine protipožarnih presek. Protipožarno vlogo v prostoru opravljajo vse prometnice, ki omogočajo neposreden vstop v naravno okolje. Za dopolnitev javne in gozdne cestne mreže se na območjih z zelo veliko in veliko požarno ogroženostjo, kjer je cestno omrežje z vidika protipožarnega varstva preredko, gradijo protipožarne preseke. To so praviloma prometnice z elementi gozdnih cest (širina v premi 3 m, urejen sistem odvodnjavanja), ki so lahko tudi brez zgornjega ustroja. Na prometnicah mora biti čim več izogibališč in obračališč ter vstopnih ploščadi. Maksimalna razdalja med izogibališči 200 m in obračališči 400 m.

Razvejana mreža javnih prometnic, primernih za gozdno proizvodnjo, prispeva velik delež (42 %) k odprtosti vseh gozdov na Kraškem GGO. Kljub visokemu deležu javnih prometnic primernih za gozdno proizvodnjo, pa v nekaterih primerih lokalne skupnosti ne dovolijo uporabo teh prometnic za gozdno proizvodnjo, ovira je predvsem tonaža, ki onemogoča uporabo težjih kamionov. Javne prometnice v večini primerov niso opremljene za gozdarsko proizvodnjo, pomanjkanje rampnih prostorov, skladišč, izogibališč. V primerjavi s preteklim GGN GGO je povečanje dolžin gozdnih cest rezultat uskladitve z občinami (določitev spojev med javnimi in gozdnimi cestami) in ureditve evidence gozdnih cest, ne pa rezultat novogradenj gozdnih cest.

Preglednica 12: SPR – Spravilne razmere

Način spravila	Površina		Spravilna razdalja (m) - v %					
	ha	%	do 200	200-400	400-600	600-800	800-1200	nad 1200
S traktorjem	54.020,85	90,2	13,1	35,4	24,1	13,1	10,4	3,9
Z žičnico	0,00	0,0	0,0	0,0	0,0	0,0	0,0	0,0
Ročno	133,14	0,2	91,9	8,1	0,0	0,0	0,0	0,0
Kombinirano I	8.301,15	9,6	2,6	10,0	29,3	29,7	22,1	6,3
Kombinirano II	0,00	0,0	0,0	0,0	0,0	0,0	0,0	0,0
Zaprto	23.812,91							
Skupaj	86.268,05	100,0	8,6	50,7	17,9	11,0	8,7	3,1

V območju prevladujejo površine za klasično traktorsko spravilo, saj je teh površin 90,2 %. Za spravilo se uporablja adaptirane kmetijske traktorje z dvokolesnim oziroma pretežno s štirikolesnim pogonom ter specialne gozdarske traktorje in zgibnike.

Kombinirano spravilo I (zbiranje ročno ali s konjem in vlačenje s traktorjem) je predvideno na 9,6 % površine. Konjsko spravilo je tako predvideno v glavnem kot spravilo na zelo skalovitih delih, brez vlak, s krajšimi razdaljami in v gozdovih z močneje poudarjenimi ostalimi funkcijami.

Spravilne razmere glede na lastništvo gozdov kažejo, da povsod prevladuje traktor kot glavno spravilno sredstvo. Površin traktorskega spravila s spravilno razdaljo nad 800 m znaša 14,3 %. Te površine so v glavnem vključene tudi v zaprta območja po omenjeni uredbi. V te predele je prednostno usmerjena gradnja tako cest kot vlak.

V območju je še okrog 23.812 ha gozdov, ki so z vlakami zaprti. To so izjemoma celi odseki, večinoma pa le deli odsekov, kjer še ni izdelanih vlak ali pa so te popolnoma neprimerne. Ti predeli so na najtežjih terenih, na strmih hribovitih pobočjih, predvsem v Istri, Vrhov in Krasu. Na teh površinah trenutno ni mogoče racionalno spravilo lesa. V Brkinih so potrebe po rekonstrukciji vlak zgrajenih v obdobju sanacije žledoloma v osemdesetih leti.

V pretežno državnih gozdovih so vlake pripravljene in zgrajene v skladu z elaborati vlak in tehnološkimi deli gozdnogojitvenih načrtov. Njihova dolžina in kakovost sta ustrezni.

V zasebnih gozdovih kakovost in gostota mreže vlak nista povsod primerni. V zasebnih gozdovih je starih poti, kolovozov in konjskih vlak sicer precej, vendar je s spreminjanjem tehnologije dela potrebno rekonstruirati tudi sistem poti in vlak. Zaradi mehkega in slabše nosilnega terena, manjše koncentracije sečenj in tehnološke opremljenosti lastnikov oziroma izvajalcev gozdnih del, so se lokacije vlak premikale po terenu. Spremenjene razmere pa zahtevajo ureditev, utrditev in vzdrževanje sistema vlak, poti in rampnih prostorov ob cestah. Posebej pomanjkljiv je sistem vlak na težjih terenih, pobočjih in tudi zaraščajočih površinah. Odprtje teh je pogoj za realizacijo predvidenega možnega poseka.

2 OPIS STANJA IN RAZVOJA GOZDOV

2.1 Lesna zaloga gozdov

Lesna zaloga, podobno kot površina gozdov, kaže v celotnem štiridesetletnem obdobju njenega spremljanja na izrazit trend povečevanja. Trenutno znaša 153,4 m^3/ha od katere 35 % predstavljajo iglavci in 65 % listavci. Lesna zaloga je na celotnem območju z izjemo varovalnih gozdov, gozdnih rezervatov in posameznih RGR, kjer je bila ta ocenjena, ugotovljena na stalnih vzorčnih ploskvah. Ocena lesne zaloge na dan 31.12.2010 za Kraško GGO znaša 175 m^3/ha, od tega 60 m^3/ha predstavljajo iglavci, 115 m^3/ha pa listavci (Gozdnogospodarski in lovskoupravljavski načrti območij za obdobje 2011-2020, 2011).

Sestava lesne zaloge po drevesnih vrstah kaže na precejšnjo pestrost gozdov. V meritvah in ocenah lesne zaloge je bilo evidentiranih 49 drevesnih vrst, štirinajst jih v deležu doseže več kot 1 %, skupaj sestavljajo več kot 90 % celotne lesne zaloge. Med drevesnimi vrstami ima še vedno največji delež črni bor (25,1 %), med listavci pa bukev (16,9 %). Prevladujoče drevesne vrsta listnatih gozdov so še graden, cer, črni gaber, črna jelša in puhasti hrast.

Preglednica 13: D-LZ1/P - Lesna zaloga gozdov GGO in njena sestava po debelinskih razredih

	Debelinski razredi (v % od LZ)					Skupaj	
	10-19 cm	20-29 cm	30-39 cm	40-49 cm	50 cm in več	m^3/ha	%
Smreka	13.4	26.5	30.4	18.8	10.9	4.1	2.7
Jelka	6.1	21.4	35.8	26.5	10.2	0.2	0.1
Bori	13.8	33.2	31.0	16.8	5.1	45.4	29.6
Macesen	18.3	30.2	28.2	15.5	7.8	1.2	0.8
Ostali iglavci	20.0	32.9	20.5	13.8	12.8	2.3	1.5
Bukev	25.3	36.9	22.0	10.1	5.6	25.9	16.9
Hrast	22.4	32.6	23.1	12.8	9.0	21.2	13.8
Plemeniti list.	29.3	33.8	19.9	10.3	6.7	2.8	1.8
Ostali trdi list	34.4	34.4	17.7	7.8	5.7	43.6	28.4
Mehki list.	30.8	38.7	18.4	7.5	4.6	6.7	4.4
Iglavci	14.1	32.6	30.5	16.8	6.0	53.2	34.7
Listavci	29.1	34.9	20.1	9.5	6.3	100.2	65.3
Skupaj	23.9	34.1	23.7	12.1	6.2	153.4	100.0

Med strukturo lesne zaloge po drevesnih vrstah v gozdovih z načrtovanimi ukrepi (večnamenski gozdovi in GPN z dovoljenimi ukrepi) in gozdovih, kjer gozdnogospodarski ukrepi niso načrtovani ali ti le v manjši meri (varovalni gozdovi in GPN z nedovoljenimi ukrepi), ni bistvene razlike. V varovalnih gozdovih in GPN, kjer ukrepi niso dovoljeni (gozdni rezervati), je vrstna pestrost manjša, saj ti gozdovi praviloma zajemajo ekstremnejša rastišča s prevladujočim deležem črnega gabra, malega jesena, puhastega

hrasta in črnega bora. Iz istega razloga je v teh gozdovih lesna zaloga za 22 % nižja od povprečja za Kraško GGO, višji je tudi delež lesne zaloge v debelinskem razredu 10-29 cm, ki zanaša kar 84 %.

Podatki o lesni zalogi po lastniških kategorijah kažejo na precejšne razlike v lesni zalogi in drevesni sestavi. Tako imajo najvišjo lesno zalogo zasebni gozdovi, najmanjšo pa gozdovi lokalnih skupnosti. Delež iglavcev pa je najmanjši v zasebnih gozdovih, medtem ko je ta najvišji v gozdovih lokalnih skupnosti in znaša 55 %. Razlog za takšno razliko je v tem, da zasebni gozdovi prevladujejo na boljših rastiščih, medtem ko so gozdovi lokalnih skupnosti na slabših rastiščih in so večinoma agrarnega porekla. Zemljišča nekdanjih agrarnih skupnosti so bila večinoma pašniki na revnih rastiščih, ki so se v preteklih desetletjih zarasli predvsem z črnim borom. Posamezne agrarne skupnosti po družbenih spremembah niso bile ustanovljene, zaradi česar je njihovo nekdanje premoženje prešlo v last lokalnih skupnosti.

Preglednica 14: D-LZL - Lesna zaloga gozdov po kategorijah lastništva

	Oblike lastništva (m^3/ha)			Skupaj
	Zasebni gozd	Državni gozd	Gozdovi l. skupnosti	
Iglavci	50,2	67,5	72,1	53,2
Listavci	105,6	78,9	59,1	100,2
Skupaj	155,8	146,4	131,2	153,4

Graf 3: Sprememba lesne zaloge gozdov v obdobju 1970-2010

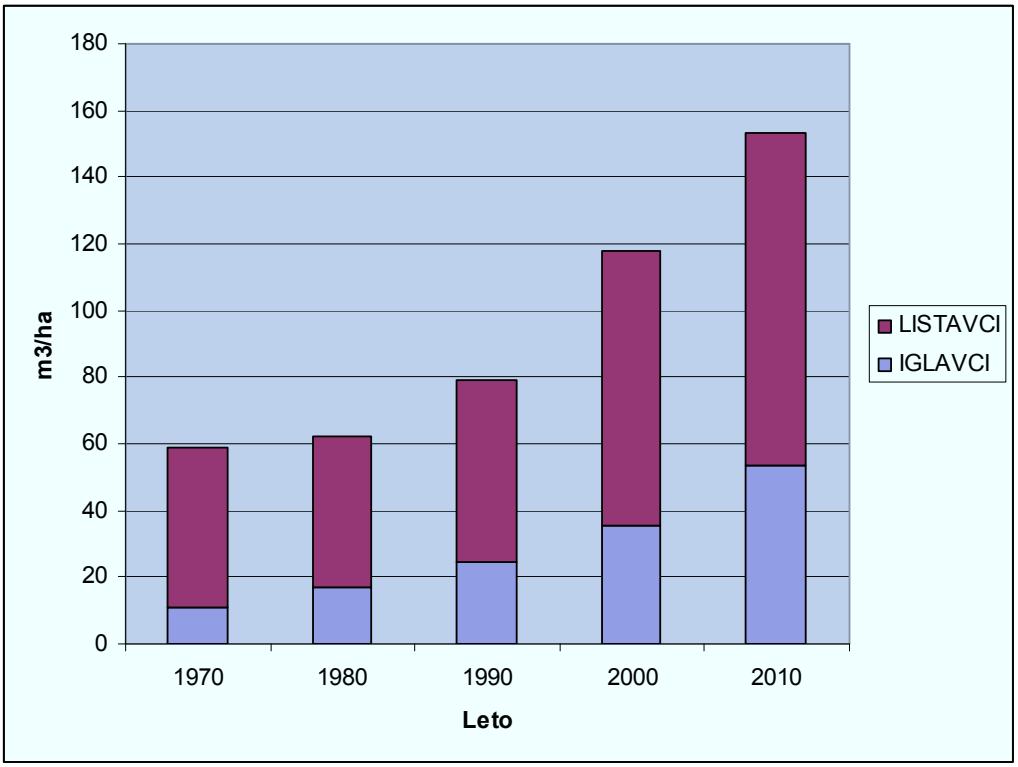

Lesna zaloga se v celotnem meritvenem obdobju povečuje. Povprečna vrednost se je v zadnjem desetletju močno povečala, in sicer za 30 % (pri iglavcih 50 %, pri listavcih

22 %). Na povečanje lesne zaloge v preteklem desetletju in na splošno v celotnem obdobju so poleg nizke realizacije možnega poseka pomembno vplivale metode ugotavljanja lesne zaloge. V zadnjem desetletju smo v skoraj vseh gospodarskih gozdovih oceno lesne zaloge pridobili iz SVP, kar je močno izboljšalo kvaliteto podatkov in pokazalo se je, da so bile lesne zaloge v preteklosti v povprečju podcenjene. K povečanju lesne zaloge je prispevala tudi korekcija tarif v posameznih RGR GGE.

Preglednica 15: Spremembe debelinske strukture gozdov v obdobju 1990-2010

Leto	Lesna zaloga – v %								
	Iglavci			Listavci			Skupaj		
	A	B	C	A	B	C	A	B	C
1990	73,97	25,47	0,56	89,11	10,45	0,44	84,47	15,06	0,47
2000	68,64	30,04	1,31	83,96	14,61	1,43	79,35	19,25	1,39
2010	46,70	47,30	6,00	64,00	29,60	6,30	58,00	35,80	6,20

Zaradi grobih ocen lesne zaloge v prvih GGN GGO ni mogoče opraviti primerjave razvoja gozdov v pogledu debelinske strukture drevja z letoma 1970 in 1980. Od leta 1990 pa se kaže konstantno izboljševanje debelinske strukture, kar pa ni zgolj posledica priraščanja in rasti dreves, ampak tudi zanesljivejših meritev na podlagi SVP. Iglavci so v povprečju debelejši, kar se tudi odraža pri postavljanju gozdnogojitvenih ciljev in ukrepov.

Preglednica 16: D-GFR2 – Spremembe drevesne sestave gozdov v obdobju 1970-2010

Leto	Smreka	Jelka	Bor	Macesen	Drugi igl.	Bukev	Hrast	Plem. list.	Dr. tr. list	Meh. list
1970	19,32					80,68				
1980	27,00					73,00				
1990	1,33	0,12	28,09	0,48	0,62	18,74	14,99	0,69	30,88	4,05
2000	1,74	0,14	26,66	0,59	0,94	18,08	12,51	1,11	34,37	3,86
2010	2,69	0,15	29,57	0,80	1,49	16,86	13,83	1,83	28,40	4,38

Sestava lesne zaloge po drevesnih vrstah v zadnjem desetletju nakazuje nadaljnje povečevanje deleža iglavcev, vendar je to predvsem posledica sodobnejših meritev na SVP. Dejansko pa se delež iglavcev v lesni zalogi najverjetneje zmanjšuje, saj so iglavci pod večjim pritiskom sečnje, njihovo pomlajevanje pa je sorazmerno majhno. V prihodnje tako pričakujemo občutnejše zmanjšanje njihovega deleža v lesni zalogi.

Gozdovi v Kraškem GGO so relativno ohranjeni (67 %). Ocena ohranjenosti gozdov se nanaša na ugotavljanje deleža drevesne vrste v sestojih, ki je rastišču tuja. V primeru Kraškega GGO to praviloma velja za vse iglavce, ki na do sedaj opredeljenih rastiščih niso avtohtoni, ter robinijo. Dopuščamo pa tudi možnost, da del hrastovih gozdov in gozdov mehkih listavcev tvori sekundarne gozdne združbe na bukovih rastiščih, kar pomeni, da te gozdove ne moremo šteti med povsem ohranjene. Gozdne združbe bo potrebno v prihodnje natančneje določiti in na podlagi njih tudi natančneje ovrednotiti ohranjenost gozdov.

Najbolj ohranjeni so bukovi in hrastovi gozdovi. Njihova ohranjenost je v povprečju nad 80 %. Najmanj ohranjeni so borovi gozdovi na silikatih (2 %), borovi gozdovi na karbonatih (4 %), gozdovi robinije (5 %) in nasadi iglavcev na silikatih (6 %). Kljub dokaj spremenjeni drevesni sestavi, se je ta v primerjavi s preteklim GGN izboljšala, saj je takratni skupni delež ohranjenih gozdov znašal 61 %.

Graf 4: Ohranjenost drevesne sestave po RGR

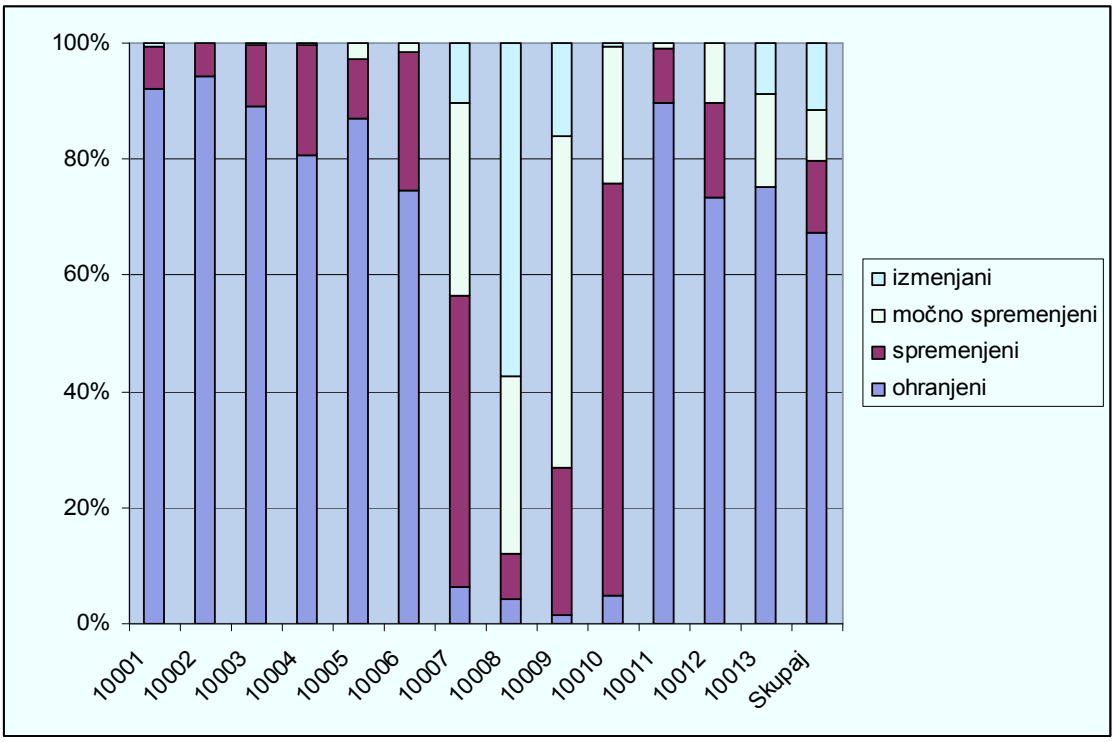

2.2 Prirastek

Letni prirastek vseh gozdov v Kraškem GGO znaša 4,65 m^3/ha. Glede na lesno zalogo ga lahko ocenimo kot sorazmerno visokega, kar je najverjetneje posledica nekoliko precenjenih prirastkov na območju Brkinov. V prihodnjem desetletju se bo izkazalo, ali je bila dosedanja metoda ocene prirastkov na podlagi drevesnih izvrtkov zanesljiva. Preračunana ocena prirastka na dan 31.12.2010 za Kraško GGO znaša 5,4 m^3/ha, od tega 1,7 m^3/ha predstavljajo iglavci, 3,7 m^3/ha pa listavci (Gozdnogospodarski in lovskoupravljavski načrti območij za obdobje 2011-2020, 2011).

Preglednica 17: D-PR1/P - Letni prirastek gozdov in njegova sestava po debelinskih razredih

	Debelinski razredi (v % od LZ)					Skupaj	
	10-19 cm	20-29 cm	30-39 cm	40-49 cm	50 cm in več	m^3/ha	%
Iglavci	0,49	0,50	0,32	0,14	0,05	1,49	32,0
Listavci	1,55	1,03	0,40	0,12	0,06	3,16	68,0
Skupaj	2,04	1,53	0,72	0,27	0,11	4,65	100,0

Največji prirastek imajo zasebni gozdovi, najnižjega pa gozdovi lokalnih skupnosti. Slednji poraščajo v povprečju najslabša rastišča, kjer so lesne zaloge nižje in kjer prevladujejo gozdovi črnega bora. Kot posledica tega imajo gozdovi lokalnih skupnosti najnižji skupni prirastek.

Preglednica 18: D-PL - Letni prirastek gozdov po kategorijah lastništva

	Oblike lastništva (m^3/ha)			Skupaj
	Zasebni gozd	Državni gozd	Gozdovi I. skupnosti	
Iglavci	1,42	1,96	1,67	1,49
Listavci	3,36	2,33	1,73	3,16
Skupaj	4,78	4,29	3,40	4,65

Na podlagi spodnjega grafikona lahko ugotovimo, da je bila v preteklih desetletjih ocena prirastka zelo različna, od skrajno nizke v letu 1970 do nekoliko precenjene v sedanjem obdobju (ocena). Domnevamo, da je realna ocena prirastka za Kraško GGO okrog 4 m^3/ha/leto. V zadnjem desetletju prirastnih nizov nismo pomembneje spreminjali, zaradi česar je sedanji ugotovljeni prirastek podoben tistemu iz leta 2000.

Graf 5: Spremembe prirastka v obdobju 1970-2010

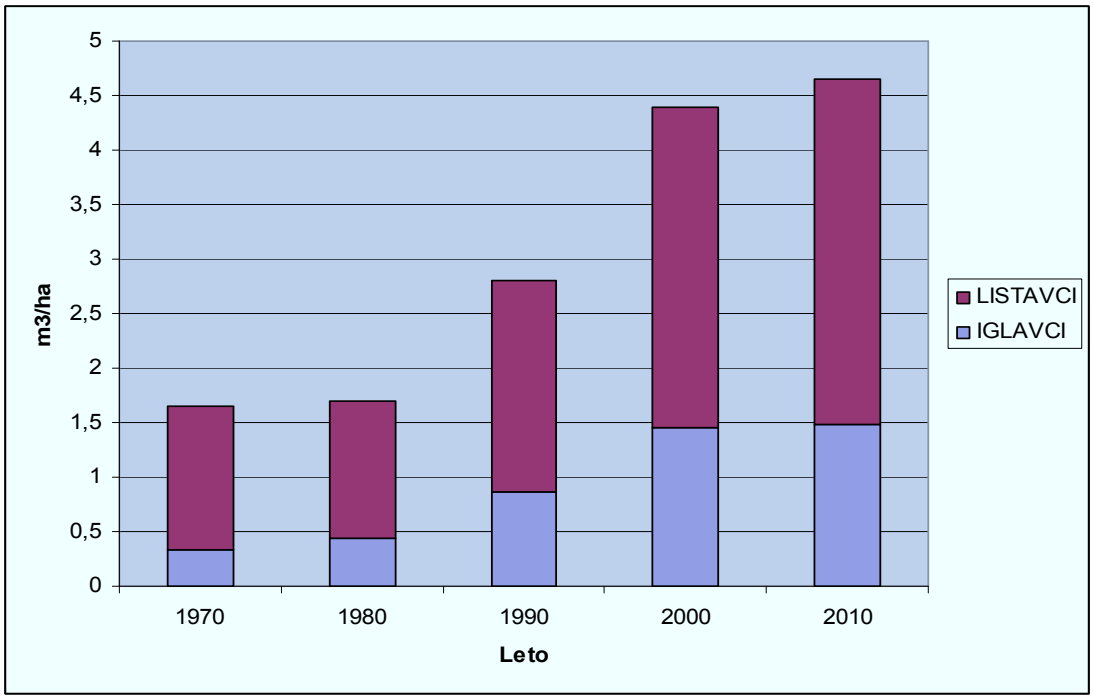

2.3 Sestojni tipi

Na Kraškem GGO prevladujejo drogovnjaki s 64,3 % površine, sledijo debeljaki z 18,1 % in panjevci s 13,6 % površine. Ostale razvojne faze zajemajo manjše deleže. Zaskrbljujoč je predvsem majhen delež mladovij in sestojev v obnovi, skupaj le 3,9 %, ki ne zagotavlja trajnostnega gospodarjenja z gozdovi. Nizek delež slednjih dveh razvojnih faz je posledica predvsem nizke intenzivnosti gospodarjenja z gozdovi. Povprečna velikost sestoja znaša 3,46 ha in je največja v razvojni fazi grmičevega gozda, najmanjša pa v razvojni fazi mladovja. V prihodnje predvidevamo in načrtujemo povečevanje deleža debeljakov, sestojev v obnovi in mladovja ter zmanjšanje deleža panjevcev, pionirskega gozda z grmišči in grmičevega gozda. Predvideno zmanjšanje deleža panjevcev je predvsem posledica zmanjševanja panjevcev črnega gabra, ki so zaradi nizke intenzitete

gospodarjenja na Krasu in predvsem zaradi bolezni sušenja črnega gabra (*Botryosphaeria dothidea*) slabo vitalni in pospešeno propadajo. Panjevce črnega gabra običajno nadomeščajo drogovnjaki hrastov. Za površine drogovnjakov predvidevamo, da bodo te, zaradi še vedno intenzivnih procesov zaraščanja (površine v zaraščanju preidejo v gozd običajno v razvojni fazi drogovnjaka), v prihodnjem desetletju ostale najverjetneje nespremenjene.

Preglednica 19: Sestojni tipi

Sestojni tip	Površina (ha)	Delež (%)	Povp. velikost sestoja (ha)
Mladovje	1.416,83	1,6	1,52
Drogovnjak	55.550,01	64,3	3,64
Debeljak	15.658,67	18,1	2,88
Sestoj v obnovi	1.988,70	2,3	2,31
Panjevec	11.743,82	13,6	4,83
Grmičav gozd	69,14	0,1	9,88
Pionirski gozd z grmišči	35,65	0,0	8,91
Skupaj	86.462,82	100,0	3,46

Pogled na graf sestojnih zgradb v obdobju 1990-2010 kaže na velikanske spremembe v razvojnih fazah v preteklih dveh desetletjih. Razlike v naravi seveda niso tolikšne, zlasti pa ne tako hitre, ampak so odraz združevanja posameznih razvojnih faz in predvsem razumevanja posameznih razvojnih faz v različnih načrtovalnih obdobjih. Predvsem je to opazno pri panjevcih, saj se je njihov delež od leta 1990 do leta 2000 zmanjšal kar za 40 %. V preteklosti se je k panjevcem uvrščalo vse, kar je panjevskega nastanka, danes pa k panjevcem uvrščamo zgolj tiste sestoje, pri katerih se načrtuje panjevsko gospodarjenje, to pa je predvsem v sestojih robinije in črnega gabra. Pri drogovnjakih pa se je v preteklem desetletju vse raznomerne in raznodobne gozdove, ki so na ravni posameznih GGE bili izločeni tudi v Kraškem GGO, uvrstilo med drogovnjake. Graf tako prikazuje trend povečevanja deleža debeljakov in sestojev v obnovi, medtem ko se deleža mladovij in panjevcev zmanjšujeta. Trendi povečevanja deleža starejših razvojnih faz so rezultat hitre akumulacije lesne zaloge kot posledica relativno nizke sečnje. V prihodnje predvidevamo in načrtujemo povečanje deleža debeljakov, sestojev v obnovi in mladovja ter zmanjšanje deleža panjevcev, pionirskega gozda z grmišči in grmičevega gozda. Površina drogovnjakov bo v prihodnjem desetletju ostala najverjetneje nespremenjena.

Graf 6: Spremembe sestojnih zgradb v obdobju 1990-2010.

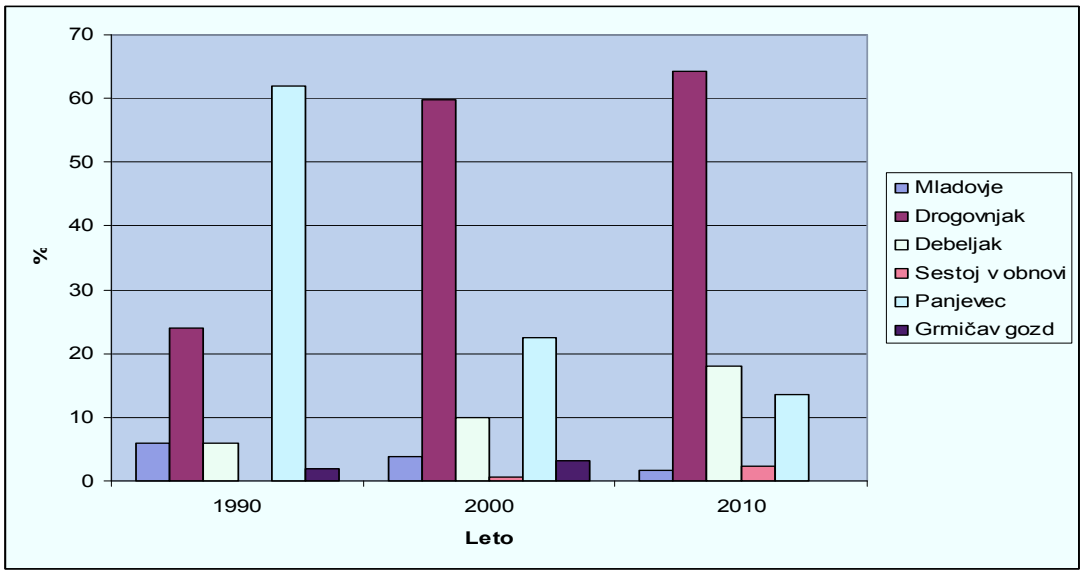

2.4 Zasnova in negovanost gozdnih sestojev

Zasnova gozdnih sestojev je v povprečju dobra do pomanjkljiva. Mladovje ima v povprečju nekoliko slabšo zasnovo, ki pa se nato v razvojni fazi drogovnjaka zaradi izvajanja posameznih redčenj nekoliko izboljša. Zasnova podmladka je podobna zasnovi mladovja. Zasnova gozdnih sestojev se je v primerjavi s predhodnim ureditvenim obdobjem poslabšala in ta negativni trend se bo najverjetneje nadaljeval tudi v prihodnje, saj je realizacija gojitvenih del zaradi pomanjkanja finančnih sredstev, neugodne davčne zakonodaje in nezainteresiranosti lastnikov zelo skromna. Državni gozdovi imajo slabšo zasnovo, saj prevladujejo na slabših rastiščih.

Preglednica 20: Zasnova gozdnih sestojev

Razvojna faza	Površina	Državni gozdovi				Zasebni in drugi gozdovi				Skupaj			
	(ha)	1	2	3	4	1	2	3	4	1	2	3	4
Mladovje	1.416,83	4	19	29	48	12	39	25	25	10	35	26	29
Drogovnjak	55.550,01	3	30	43	24	4	42	41	13	4	41	41	14
Podmladek	5.881,73	7	37	29	28	8	35	29	28	8	36	29	28

Šifre za zasnovo so: 1-bogata, 2-dobra, 3-pomanjkljiva, 4-slaba

Sestoji v Kraškem GGO so večinoma nenegovani do pomanjkljivo negovani. Negovanost sestojev se povečuje s povečevanjem debeline lesa oziroma dohodka iz gozda. Pri tem imajo največjo negovanost sestoji v obnovi. Nekoliko večja je tudi negovanost mladovij, vendar to predvsem na račun sanacije požarišč. Podobno kot pri zasnovi je negovanost najslabša v državnih gozdovih, kjer prevladujejo slabša rastišča. Tudi negovanost gozdnih sestojev se je v primerjavi s preteklim ureditvenim obdobjem poslabšala.

Preglednica 21: Negovanost gozdnih sestojev

Razvojna faza	Površina	Državni gozdovi				Zasebni in drugi gozdovi				Skupaj			
	ha	1	2	3	4	1	2	3	4	1	2	3	4
Mladovje	1.417,12	7	18	75	0	30	24	43	2	26	23	49	2
Drogovnjak	55.548,87	6	32	61	1	4	46	49	1	4	44	50	1
Debeljak	15.658,13	19	59	22	0	12	60	28	0	13	60	27	0
Sestoj v obnovi	1.988,21	45	30	23	1	29	35	34	2	32	34	32	2

Šifre za negovanost so: 1-negovan, 2-pomanjkljivo negovan, 3-nenegovan, 4-ogrožen sestoj

2.5 Kakovost gozdnega drevja

Podatki o kakovosti dreves so bili ugotovljeni na vzorcu 13.019 dreves, ki so bila izmerjena na 3.633 SVP. Iz tega lahko ugotovimo, da je na posamezni SVP, ki meri 5 arov, raslo v povprečju 3,6 dreves debelejših od 29 cm, kar je zelo malo. To tudi pomeni, da je delež debelega drevja majhen in je vezan na boljša rastišča, kjer drevje lahko doseže razvojno fazo debeljaka. Precejšen del rastišč namreč ne omogoča rasti debelega drevja in drevesa na teh rastiščih niso zajeta v oceni kakovosti, kar pomeni, da je dejanska kakovost dreves na celotnem GGO nekoliko slabša, kot jo prikazuje spodnja preglednica. Poleg tega je ocena kakovosti gozdnega drevja precej subjektivna ocena, ki temelji zgolj na zunanjih znakih debla, brez upoštevanja notranjosti, ki pa lahko precej razvrednoti kakovost lesa. Po drugi strani pa se kakovost pri listavcih določa po četrtinah debla, pri iglavcih pa po tretjinah, brez upoštevanja optimalnega krojenja lesnih sortimentov, s katerim lahko precej dvignemo vrednost posameznemu gozdnemu lesnemu sortimentu.

Preglednica 22: K -Struktura drevja po kakovostnih razredih v deležih (%) od lesne zaloge dreves nad 29 cm.

Drevesna vrsta	Delež dreves po kakovostnih razredih				
	Odlična	Prav dobra	Dobra	Zadovoljiva	Slaba
Smreka	3	16	55	25	1
Jelka	0	25	50	25	0
Bor	2	11	34	42	12
Macesen	2	17	55	24	2
Drugi iglavci	1	1	37	59	1
Bukev	3	13	37	38	10
Hrast	1	7	38	44	10
Plemeniti listavci	2	6	30	44	18
Drugi trdi listavci	1	4	27	46	22
Mehki listavci	2	6	32	47	13
Iglavci	2	11	36	40	10
Listavci	2	8	34	42	14
Skupaj	2	10	35	41	12

Po določeni metodologiji ugotavljanja kakovosti lesa na SVP je v Kraškem GGO v splošnem boljša kakovost pri iglavcih, predvsem pri smreki, ki je tudi bila sajena na boljša rastišča. Med listavci pa ima najboljšo kakovost bukev, najslabšo pa drugi trdi listavci, ki v povprečju poraščajo najslabša rastišča. Po kakovostnih razredih prevladuje zadovoljiva kakovost z 41 %, sledi dobra kakovost s 35 % in slaba kakovost z 12 %. Delež

najkakovostnejših oziroma odličnih dreves znaša zgolj 2 %, medtem ko je dreves prav dobre kakovosti 10 %.

Neposredna primerjava sedanje strukture drevja po kakovostnih razredih v primerjavi s preteklim ureditvenim obdobjem ni smiselna, saj je takratna temeljila zgolj na 462 SVP, ki niso bile enakomerno razporejene po celotnem GGO, ampak zgolj na njenem manjšem delu, kjer so prevladovala boljša rastišča.

2.6 Poškodovanost drevja in zdravstveno stanje gozdov

Podatki o poškodovanosti dreves so bili ugotovljeni na SVP in zajemajo vzorec 57.967 dreves. Po teh podatkih je poškodovanost dreves 8,2 % in prevladuje pri iglavcih z 10,6 %, medtem ko je ta pri listavcih 7,4 %. Pri iglavcih prevladuje kot glavna poškodba osutost (5,6 %), medtem ko je pri listavcih glavni vzrok poškodovanosti poškodba vej (2,5 %). Najbolj poškodovana skupina drevesnih vrst so bori z 11,7 % poškodovanostjo.

Podatke o poškodovanosti dreves in gozdov spremlja tudi Gozdarski inštitut Slovenije (dalje GIS), ki je leta 2007 izvedel popis poškodovanosti dreves na ravni celotne Slovenije. Po podatkih GIS je poškodovanost dreves zaradi osutosti (osutost dreves nad 25 %) na Kraškem GGO 73,68 %. Ocena osutosti GIS, ki je bila ugotovljena na 52 ploskvah (1.314 dreves), je precej večja od osutosti iz SVP, saj so za osutost bili uporabljeni precej strožji, morda tudi preveč strogi kriteriji.

Preglednica 23: Poškodovanost gozdnega drevja po skupinah drevesnih vrst.

Drevesna vrsta	Poškodovanost ZGS (%)					Poškodovanost GIS (%)
	deblo	veje	osutost	oslabelo	skupaj	
Smreka	2,8	1,4	1,2	0,3	5,6	93,3
Jelka	7,6	1,5	0,0	0,0	9,1	-
Bor	2,2	2,1	6,6	0,8	11,7	85,4
Macesen	0,7	1,3	0,5	0,0	2,5	50,0
Drugi iglavci	2,1	2,0	0,9	0,0	5,0	61,1
Bukev	2,0	2,3	1,2	0,1	5,6	43,7
Hrast	1,4	3,7	2,2	0,7	7,9	77,5
Plemeniti listavci	2,6	2,8	1,1	0,2	6,7	38,3
Drugi trdi listavci	2,2	2,2	3,2	0,7	8,3	72,5
Mehki listavci	1,8	2,8	0,3	1,1	6,0	71,1
Iglavci	2,2	2,0	5,6	0,7	10,6	84,0
Listavci	2,0	2,5	2,3	0,6	7,4	64,5
Skupaj	2,1	2,4	3,1	0,6	8,2	73,7

Podatki o izrednih dogodkih na področju varstva gozdov v preteklem desetletju so povzeti po letnih Poročilih o pojavu škodljivih dejavnikov žive in nežive narave v gozdu. Kot izredni dogodek je opredeljen pojav, ki je letno presegel 50 ha.

V preteklem desetletju so se v večjem obsegu pojavljale bolezni, ki smo jih poznali že pred tem, npr. kostanjev rak, obe sušici na borih, pepelovka. Tem se je pridružilo nekaj novih bolezni, ki so se v glavnem razširile z juga, domnevno zaradi splošnega ogrevanja Zemlje, npr. sušenje č. gabra, obe biskonjoji. V prvem delu desetletja je bilo z boleznimi več problemov in prevladovale so bolezni, ki se razvijejo ob sušnem stresu za rastline ali povišanih temperaturah – obe sušici na borih, južna biskonjoja, sušenje č. gabra.

Najtoplejše in najbolj sušno je bilo vsekakor leto 2003. V drugi polovici desetletja so bila predvsem poletja bolj vlažna in hladnejša, kar nakazujeta obe listni pegavosti.

Z vidika razvoja gozdov so problematične predvsem tri bolezni, ki so sposobne popolnoma razgraditi sestoje:

- Sušica najmlajših borovih poganjkov, ki je prisotna stalno in na celotnem GGO, večinoma na črnem boru. V večjem obsegu prizadene sestoje vseh razvojnih faz, ciklično, brez prave vzročne zveze ločeno po delih GGO.
- Južna biskonjoja, ki prizadene odrasle sestoje cera v letu po sušnih stresih.
- Sušenje črnega gabra, ki ob visokih temperaturah nad 30 ali 35 stopinj Celzija prizadene sestoje vseh starosti. Povzroči sušenje celih dreves ali le posameznih vej v isti sezoni ali ob slabših razmerah za razvoj bolezni povzroča rakaste rane, ki jim del rastline nad rano podleže v nekaj letih.

Od drugih bolezni je sestojem nevaren še kostanjev rak, predvsem v kombinaciji s kostanjevo šiškarico, ostale prizadenejo le rastnost sestojev. Ob spremenjeni klimi se bodo bolezni morda drugače obnašale.

Gozdovi so ogroženi tudi od drugih organizmov, ki jih v Sloveniji še nismo zasledili, se pa širijo po svetu in Evropi, npr. borova ogorčica. V primeru napada borove ogorčice bodo ukrepi, glede na današnje znanje, res drastični.

Preglednica 24: Pregled izrednih dogodkov v obdobju 2001 – 2010 (bolezni)

Škodljivi dejavnik	Poškodovana dr. vrsta oz. skupina dr. vrst oz. sestoj	Čas pojava (leto)	Kraj pojava (GGE)	Površina (količina) pojava (v ha oz. m^3)	Intenziteta	Izvedeni ukrepi / opomba
Cryphonectria parasitica (kostanjev rak)	*Castanea sativa* (kostanj)	2001, 2003, 2005, 2010	01, 02, 03, 04, 06, 07, 08, 09	247,03 ha	2	Posekanih 1.098,82 m^3.
Cenangium ferruginosum (sušica borovih vej)	*Pinus nigra* (črni bor), *P. halepensis* (alepski bor)	2001, 2002	01, 02, 04, 07, 08, 09, 10	1.341,20 ha	2	Posekanih 31.552,84 m^3.
Diplodia pinea (sušica najmlajših borovih poganjkov)	*Pinus nigra* (črni bor), *P. halepensis* (alepski bor), *P. sylvestris* (rdeči bor)	2001, 2002, 2003, 2004, 2005, 2006, 2007, 2008, 2009	01, 02, 03, 04, 05, 06, 07, 08, 09, 10.	4.779,1 ha	2	
Biscogniauxia mediterranea (južna biskonjoja)	*Quercus cerris* (cer)	2004, 2005	02, 03, 07, 08, 09	1.590,3 ha	4	Posekanih 236,95 m^3
Biscogniauxia nummularia (novčičasta biskonjoja)	*Fagus sylvatica* (bukev)	2010	06	96 ha	2	Posekanih 179,49 m^3.
Botryosphaeria dothidea (sušenje črnega gabra)	*Ostrya carpinifolia* (črni gaber)	2003, 2004, 2005, 2006, 2007	01, 02, 07, 08, 09, 10	8.355,6 ha	3	Posekanih 229,5 m^3.
Microsphaera alphitoides (pepelovka)	*Quercus pubescens* (puhasti hrast), *Q. petraea* (graden)	2001, 2002, 2004, 2006	04, 09	5.570,5 ha	2	/
Blumeriella jaapii (češnjeva listna pegavost)	*Prunus avium* (češnja)	2008	03	1.000 ha	4	Posekanih 83,85 m^3.
Tubakia dryina (hrastova listna pegavost)	*Quercus pubescens* (puhasti hrast), *Q. cerris* (cer)	2008	02, 03, 10	1.306 ha	2	Posekanih 199,49 m^3.

Intenziteta: 1 - do10%, 2 - do 30%, 3 - do 50%, 4 - nad 50%, 5 - mrtev sestoj

Ob stalno prisotnih vrstah, npr. pinijevemu sprevodnemu prelcu, ki so brez resnega vpliva prisotni le estetsko, smo bili v prejšnjem desetletju priča gradaciji defoliatorjev na hrastih in drugih listavcih. Zelo redko se namreč na Krasu prenamnoži gobar, razen v Istri tudi zeleni hrastov zavijač in oba pedica.

V letu 2008 smo prvič našli kostanjevo šiškarico v GGE Goriško, ki je k nam prišla iz Tolminskega GGO ali Italije. Škodljiva žuželka se počasi in vztrajno širi po Krasu na vzhod in jug. Sama žuželka povzroča deformirano rast kostanjev, redukcijo asimilacijske površine in zmanjšano tvorbo plodov, skupaj s kostanjevim rakom pa tudi razgradnjo sestojev.

Bukov rilčkar skakač in kobilice se pojavljajo občasno, brez pravega reda in zaradi njih ni večjih težav. Prav tako ni problemov s podlubniki glede na majhen delež smreke in

splošno usmeritev, da se mora ta delež še zmanjšati. S smrekovimi podlubniki so občasno težave na zelenem boru, kjer so usmeritve enake kot pri smreki, borovi podlubniki pa se v zadnjem desetletju niso prenamnožili.

Preglednica 25: Pregled izrednih dogodkov v obdobju 2001 – 2010 (žuželke)

Škodljivi dejavnik	Poškodovana dr. vrsta oz. skupina dr. vrst oz. sestoj	Čas pojava (leto)	Kraj pojava (GGE)	Površina (količina) pojava (v ha oz. m^3)	Intenziteta	Izvedeni ukrepi / opomba
Lymantria dispar (gobar)	*Quercus petraea* (graden), *Q. pubescens* (puhasti hrast), *Q. cerris* (cer), *Ostrya carpinifolia* (črni gaber)	2004, 2005	01, 02, 08, 09, 10	9.551 ha	3	/
Thaumatopoea pityocampa (pinijev sprevodni prelec)	*Pinus nigra* (črni bor)	2001, 2002, 2003, 2004, 2005, 2006, 2008, 2009, 2010	01, 02, 03, 04, 05, 06, 07, 08, 09, 10	3.671 ha	1	/
Tortrix viridana (zeleni hrastov zavijač)	*Quercus pubescens* (puhasti hrast), *Fraxinus ornus* (mali jesen)	2001, 2002, 2003, 2004, 2005, 2006, 2007, 2008, 2009, 2010	01, 02, 03, 08, 09	24.334 ha	2	/
Cheimatobia brumata (mali zmrzlikar)		2001	09	300 ha	3	/
Erannis defoliaria (veliki zmrzlikar)		2001, 2007	09	5.800 ha	1	/
Rhynchaenus fagi (bukov rilčkar skakač)	*Fagus sylvatica* (bukev)	2007, 2008, 2009, 2010	08	620 ha	2	/
Barbitistes (kobilice)	*Ostrya carpinifolia* (črni gaber), *Fagus sylvatica* (bukev)	2002, 2006	08, 09	210 ha	3	/

Intenziteta: 1 - do10%, 2 - do 30%, 3 - do 50%, 4 - nad 50%, 5 - mrtev sestoj

Največji obseg med abiotskimi dejavniki zavzema suša, ki sama navadno le oslabi gozdno drevje. Na oslabljena drevesa se naselijo razne bolezni in škodljive žuželke, ki so sposobne premagati gostitelje. Podoben vpliv imata tudi pozeba in toča. Na drugi strani so vetrolomi, žledolomi in redkeje snegolomi, ki sami po sebi povzročajo uničenje sestojev. Obsežnejši vetrolom je bil leta 2008 v Istri, žledoloma pa v zaporednih letih 2009 in 2010 na vrhu Brkinov v GGE Brkini I.

Preglednica 26: Pregled izrednih dogodkov v obdobju 2001 – 2010 (dejavniki nežive narave)

Škodljivi dejavnik	Poškodovana dr. vrsta oz. skupina dr. vrst oz. sestoj	Čas pojava (leto)	Kraj pojava (GGE)	Površina (količina) pojava (v ha oz. m^3)	Intenziteta	Izvedeni ukrepi / opomba
Žled		2009, 2010	03, 07, 08, 10	1.985 ha	2	Posekanih 1.375,85 m^3.
Veter		2002, 2003, 2004, 2005, 2008, 2010	01, 02, 03, 04, 05, 06, 07, 08, 09, 10	5.111 m^3	4	Posekanih 11.470,59 m^3.
Suša		2001, 2003, 2006, 2007, 2009	01, 02, 03, 08, 09, 10	27.149 ha	3	/
Pozeba	*Fagus sylvatica* (bukev), *Fraxinus ornus* (mali jesen)	2003	08	120 ha	2	/
Sneg	*Pinus sylvestris* (rdeči bor)	2004	08	100 ha	1	Posekanih 16,42 m^3.
Toča		2008, 2009	06, 08, 09	892 ha	1	/

Intenziteta: 1 - do10%, 2 - do 30%, 3 - do 50%, 4 - nad 50%, 5 - mrtev sestoj

Sušenje hrastov je stalno prisotno, vzroki so kompleksni. Primarni povzročitelji naj bi bile žuželke, predvsem krasniki, ki jim pomagajo razne bolezni, npr. fitoftore in mraznice, seveda tudi v kombinaciji z abiotskimi dejavniki.

Preglednica 27: Pregled izrednih dogodkov v obdobju 2001 – 2010 (neznani dejavniki)

Škodljivi dejavnik	Poškodovana dr. vrsta oz. skupina dr. vrst oz. sestoj	Čas pojava (leto)	Kraj pojava (GGE)	Površina (količina) pojava (v ha oz. m^3)	Intenziteta	Izvedeni ukrepi / opomba
Sušenje hrastov	*Quercus petraea* (graden), *Q. pubescens* (puhasti hrast)	2003, 2004, 2005, 2006, 2010	01, 02, 04, 06, 09, 10	7.263 ha	3	Posekanih 1.110,25 m^3

Intenziteta: 1 - do10%, 2 - do 30%, 3 - do 50%, 4 - nad 50%, 5 - mrtev sestoj

2.7 Požarna ogroženost

Požarna ogroženost naravnega okolja je na Kraškem GGO v slovenskem merilu posebej izražena. Osnova za takšno stanje je suha in topla submediteranska klima v kombinaciji z degradiranimi rastišči in obojemu prilagojenim rastjem. Požarno ogroženost dodatno povečujejo prometni koridorji skozi območje, predvsem železnica.

Preglednica 28: Število in površina gozdnih požarov v obdobju 2001-2010

Leto	2001	2002	2003	2004	2005	2006	2007	2008	2009	2010	Skupaj
Število	50	29	144	46	59	72	78	34	91	31	634
Površina (ha)	327	125	1557	135	142	1316	77	36	148	78	3.941

Povprečni požar obsega okrog 6 ha, kar kaže na zadovoljivo stanje protipožarnega varstva. Poprečno površino povečujeta požara Sela na Krasu in Šumka, ki sta skupaj obsegala skoraj 1.900 ha površine. Brez teh dveh je povprečna površina požara le nekaj nad 3 ha. Pred desetimi leti je ta kazalec uspešnosti protipožarnega varstva znašal dobrih 10 ha.

Preglednica 29: Število gozdnih požarov po vzrokih

	2001	2002	2003	2004	2005	2006	2007	2008	2009	2010	Skupaj
Število	50	29	144	46	59	72	78	34	91	31	634
Namerni požig	4	1	17	4	7	7	2	1	12	4	59
Nepazljivost	18	11	30	27	27	30	25	19	42	18	247
- kmetijstvo		2	6	4	9	1	6	3	13	1	45
- gozdarstvo											0
- industrija											0
- komunikacije	18	9	24	22	14	28	19	16	25	17	192
- obiskovalci				1	4	1			2		8
- drugo									2		2
Naravni vzroki	1		17	4	2	7	2		6	1	40
Neznano	27	17	80	11	23	28	49	14	31	8	288

Povzročitelja požarov v naravi je težko odkriti in zato je slabih 50 % povzročiteljev požarov neznanih. Povzročitelj je navadno človek s svojo dejavnostjo in nanj lahko vplivamo z osveščanjem. Škodo v naravnem okolju pa lahko zmanjšamo tudi z uspešnejšim gašenjem, k čemur pripomore ustrezno organizirana gasilska služba, služba javljanja in alarmiranja in vsi preventivni ukrepi v naravnem okolju, ki so predstavljeni v poglavju 5.3.8.

Med znanimi povzročitelji si posebno pozornost zaslužijo namerni požigalci, ki zaraščanje zapuščenih kmetijskih površin ali krajine rešujejo s požiganjem gozda. Problem izhaja iz premajhne osveščenosti krajanov, ki jo je mogoče odpraviti z vzgojo od mladih let, z objavami oziroma nastopanjem v medijih in tudi z opozorilnimi tablami na požarno ogroženih območjih. Podobno velja za kmetijstvo in nepazljivost pohodnikov in drugih turistov.

Največji znani povzročitelj požarov v naravi je železnica (komunikacije). Od vlakov med dolgotrajnejšim zaviranjem odpadajo žareči deli zavor, ki v požarno ogroženem naravnem okolju povzročijo požar. Najbolj obremenjen je odsek proge Črnotiče – Rižana, le nekoliko manj pa odseka Pivka – Rodik in Štanjel – Branik. Dva požara so povzročili elektrovodi ob posebnih vremenskih razmerah.

Med naravnimi vzroki je edini povzročitelj strela. Na njeno pojavljanje ne moremo vplivati, zato morajo biti vsi napori usmerjeni v zmanjševanje obsegov požarov. Strela največ požarov povzroči na vrhovih hribov, daleč od komunikacij, zato so škode navadno večje.

Pri zmanjševanju škode je zelo pomembno odpiranje prostora s cestami in protipožarnimi presekami ter ustrezno organizirana opazovalna služba.

Preglednica 30: Požarna ogroženost po GGE

GGE	Stopnja požarne ogroženosti (ha)			Skupaj (ha)
	1	2	3	
01 – Goriško	3.348	1.400	1.315	6.064
02 – Kras I	8.864	2.000	0	10.864
03 – Vrhe	1.025	2.739	3.009	6.773
04 – Vremščica	1.079	1.317	2.616	5.012
05 – Trnovo	2.604	1.439	1.263	5.306
06 – Brkini II	1.285	2.468	8.474	12.228
07 – Brkini I	682	725	4.844	6.251
08 – Čičarija	2.486	6.102	2.814	11.402
09 – Istra	10.175	4.012	0	14.188
10 – Kras II	6.266	2.110	0	8.376
Skupaj	37.816	24.313	24.334	86.463

Šifre za požarno ogroženost so: 1-zelo velika požarna ogroženost, 2-velika požarna ogroženost, 3-srednja požarna ogroženost

Požarno najbolj ogrožene so GGE Kras I, Kras II in Istra, najmanj pa Brkini I in II, glede na rastišča po GGE. Požarno zelo ogroženi sta deloma tudi GGE Goriško in Čičarija.

Požarna ogroženost je predvsem odvisna od rastišč oziroma potencialnih rastlinskih združb, manj je odvisna od realne vegetacije. Bolj kot so rastišča degradirana, večja je tudi požarna ogroženost. Vsak požar degradira rastišče in poveča požarno ogroženost; krog je sklenjen v negativno smer. Ob ponavljajočih požarih na isti površini smo priča spirali, ki jo je vse težje prekiniti. Takšen primer je Kraški rob, ki ustreza kriterijem za uvrstitev med razvrednotene, poškodovane ali opustošene gozdove oziroma krajine.

Preglednica 31: Požarna ogroženost po območnih gospodarskih razredih

RGR (skrajšani nazivi)	Stopnja požarne ogroženosti (ha)			Skupaj (ha)
	1	2	3	
Podgorska bukovja na silikatih 10001	23	879	5.135	6.036
Bukovja na karbonatih 10002	222	702	5.624	6.548
Hrastovja na silikatih 10003	2.476	5.266	6.021	13.762
Hrastovja na karbonatih 10004	1.160	3.451	129	4.741
Gozdovi toploljubnih listavcev na karbonatih 10005	12.102	9.970	1.084	23.156
Pionirski gozdovi listavcev na silikatih 10006	9	1.654	4.224	5.887
Nasadi iglavcev na silikatih 10007	144	340	975	1.458
Borovi gozdovi na karbonatih 10008	15.532	963	97	16.592
Toploljubni borovi gozdovi na silikatih 10009	1.437	31	0	1.468
Gozdovi robinije na silikatih 10010	0	84	933	1.017
Toploljubna hrastovja na silikatih 10011	3.721	439	0	4.161
Varovalni gozdovi 10012	972	396	73	1.441
Gozdni rezervati 10013	17	137	40	195
Skupaj	37.816	24.313	24.334	86.463

Šifre za požarno ogroženost so: 1-zelo velika požarna ogroženost, 2-velika požarna ogroženost, 3-srednja požarna ogroženost

Od štirih stopenj požarne ogroženosti so za gozdove na Kraškem gozdnogospodarskem območju izračunane le prve tri. Prva stopnja (zelo velika požarna ogroženost) zavzema večino toplih rastišč na apnencu (pretežno *Ostryo-Quercetum pubescentis)* in nižje ležeča

topla rastišča fliša (npr. *Seslerio autumnalis-Quercetum pubescentis*) na skupni površini 37.816 hektarov gozdov.

Druga stopnja (velika požarna ogroženost) zavzema boljša rastišča na apnencu do nekako 500 m.n.v ter na flišu v slovenski Istri in na Goriškem, pa tudi druge tople lege oziroma razna hrastova rastišča na flišu s skupno površino 24.313 hektarov gozdov.

Tretja stopnja (srednja požarna ogroženost) je značilna za ohranjena rastišča in sestoje na flišu pa tudi za pretežni del bukovih rastišč na apnencu na nadmorskih višinah preko 500 m (pretežno *Seslerio autumnalis-Fagetum*) s skupno površino 24.334 ha.

Površina gozdov se je glede na prejšnji GGN v prvi stopnji povečala za dobrih 1.399 ha, v drugi stopnji za 7.769 ha, v tretji pa se je zmanjšala za 2.032 ha. Površina se je povečala le zaradi novih gozdnih površin in zmanjšala zaradi krčitev. Hitreje se povečuje površina gozdov na najrevnejših rastiščih v primerjavi z boljšimi.

Preglednica 32: Odprtost požarno ogroženega prostora GGO z javnimi, gozdnimi cestami in protipožarnimi presekami po gozdnogospodarskih enotah

GGE	Javne in gozdne ceste	Površina GGE	Odprtost GGE s cestami	Proti požarne preseke	Požarno ogrožen prostor	Odprtost s PP presekami	Odprtost pož. ogr. prostora
	(km)	(ha)	(m/ha)	(km)	(ha)	(m/ha)	(m/ha)
01 – Goriško	135,68	9.568,42	14,18	52,78	7.167,73	7,36	21,54
02 – Kras I	275,61	19.976,80	13,80	86,52	19.976,90	4,33	18,13
03 – Vrhe	143,44	9.989,06	14,36	17,20	6.069,92	2,83	17,19
04 – Vremščica	114,76	7.430,75	15,44	15,80	3.557,67	4,44	19,88
05 – Trnovo	155,93	12.416,91	12,56	38,62	10.183,07	3,79	16,35
06 – Brkini II	251,02	18.629,41	13,47	33,83	6.379,75	5,30	18,77
07 – Brkini I	131,50	8.702,54	15,11	35,75	2.482,74	14,40	29,51
08 – Čičarija	204,82	17.618,35	11,63	122,35	14.037,61	8,72	20,35
09 – Istra	799,97	34.339,96	23,30	141,16	34.340,04	4,11	27,41
10 – Kras II	261,96	13.800,79	18,98	49,23	13.798,36	3,57	22,55
Skupaj	2.474,69	152.472,99	16,23	593,24	117.993,79	5,03	21,26

Protipožarno varstvo naravnega okolja ne more biti omejeno le na gozd, ampak na celotno okolje. Zato je v izračunu upoštevana celotna površina. Večina požarov v naravi se začne izven gozda, povzročitelj je navadno človek s svojimi dejavnostmi.

Protipožarno vlogo v prostoru opravljajo vse prometnice, ki omogočajo neposreden vstop v naravno okolje. Upoštevane so bile vse javne ceste razen avtocest, ki predstavljajo zgolj oviro za širjenje požarov. Za dopolnitev javne in gozdne cestne mreže se na območjih z zelo veliko in veliko požarno ogroženostjo, kjer je cestno omrežje z vidika protipožarnega varstva preredko, gradijo protipožarne preseke. To so praviloma prometnice z elementi gozdnih cest, ki omogočajo vožnjo z gasilskimi terenskimi vozili. Lahko so tudi brez zgornjega ustroja.

Dolžine protipožarnih presek so po GGE odvisne od velikosti GGE, njihove protipožarne ogroženosti in odprtosti z javnimi in gozdnimi cestami. Najmanj protipožarnih presek je v GGE Vrhe in Vremščica zaradi nizke požarne ogroženosti, največ pa v enotah Istra in Čičarija zaradi njene zelo velike požarne ogroženosti ter same velikosti GGE Istra oziroma neodprtosti GGE Čičarija.

2.8 Odmrlo drevje

Odmrlo drevje je pomemben biotop vsakega gozdnega ekosistema. Odmrla lesna masa pa je še posebnega pomena prav v razmerah razvijajočega se gozda, kjer se procesi preoblikovanja gozdnih tal šele začenjajo.
Pravilnik o varstvu gozdov predpisuje načrtno puščanje biomase v obsegu vsaj 3 % od lesne zaloge, medtem ko drugi avtorji za potrebe ptic »Izhodišča primernosti habitatov nekaterih kvalifikacijskih vrst ptic v gozdovih« (Perušek, M., Gozdarski vestnik, 64 (3): 160-167), kot zadostno količino stoječega odmrlega drevja ocenjujejo količino od 0,5 % do 3 % glede na lesno zalogo določenega gozda. V Kraškem GGO je ta količina močno presežena in celotna količina odmrlega drevja znaša kar 7,4 % lesne zaloge, kar nakazuje drug problem, in sicer nizko intenziteto gospodarjenja. Če količino odmrlega drevja na hektar preračunamo na celotno površino GGO, ugotovimo, da je odmrle lesne mase kar 978.759 m^3, kar predstavlja dobro tretjino načrtovanega možnega poseka v tem GGN. Tako velika količina odmrlega lesa je večinoma posledica nezanimanja lastnikov gozdov za gospodarjenje z gozdom in deloma zaradi zaprtosti gozdov. Tako je precejšen del gozdov prepuščen naravnemu razvoju. V preteklih letih so na povečanje odmrle lesne mase prispevale tudi novi bolezni, kot sta sušenje črnega gabra in južna biskonjoja (prizadene predvsem cer), kar se tudi odraža v večji količini odmrlega lesa listavcev v primerjavi z iglavci, in to kljub dejstvu, da so po podatkih poškodovanosti iglavci bolj poškodovani (osutost). Na količino odmrlega drevja vplivajo tudi naravne ujme, med katerimi pri nas najbolj vplivajo gozdni požari. Med vrstami odmrle biomase prevladuje ležeča biomasa s 55 % v primerjavi s stoječo. Po razširjenih debelinskih razredih močno prevladuje odmrlo drevje v prvem razširjenem debelinskem razredu. Med lastniškimi kategorijami ni večjih razlik v količini odmrlega drevja z izjemo gozdov lokalnih skupnosti. Pri teh izstopa predvsem nizka količina stoječega odmrlega drevja in odsotnost odmrlega drevja v tretjem razširjenem debelinskem razredu. Najverjetnejši vzrok temu je ta, da so ti gozdovi predvsem mlajši gozdovi iglavcev, ki so nastali z zaraščanjem nekdanjih kmetijskih površin. Njihov sklep je manj tesen kot v ostalih gozdovih, kar se odraža tudi v nižji lesni zalogi teh gozdov. Posledica rahlejšega sklepa je manjša konkurenca med osebki in posledično je manj odmrlega stoječega drevja.

Preglednica 1: OD - Odmrlo drevje

Lastništvo	Razš. deb. r.	Stoječe drevje			Ležeče drevje			Skupaj			
		igl.	list.	sk.	igl.	list.	sk.	igl.	list.	sk.	m^3/ha
Državni gozdovi	A	7,3	9,5	16,8	9,9	11,3	21,2	17,2	20,9	38,0	8,7
	B	1,1	0,4	1,5	0,6	0,6	1,2	1,7	1,0	2,7	2,7
	C	0,1	0,3	0,3	0,1	0,1	0,1	0,1	0,3	0,5	0,9
	Skupaj	8,4	10,2	18,6	10,5	12,0	22,5	18,9	22,2	41,1	12,2
Zasebni gozdovi	A	3,7	12,8	16,5	6,1	14,0	20,1	9,8	26,8	36,6	8,1
	B	0,6	0,5	1,2	0,5	0,8	1,3	1,2	1,3	2,4	2,5
	C	0,1	0,1	0,2	0,1	0,2	0,3	0,2	0,3	0,5	0,9
	Skupaj	4,4	13,4	17,8	6,8	14,9	21,7	11,2	28,3	39,5	11,5
Gozdovi lokalnih skupnosti	A	2,5	5,1	7,6	8,5	8,3	16,7	11,0	13,3	24,3	5,5
	B	0,3	0,1	0,5	0,5	0,8	1,2	0,8	0,9	1,7	1,7
	C	0,0	0,0	0,0	0,0	0,0	0,0	0,0	0,0	0,0	0,0
	Skupaj	2,8	5,2	8,0	8,9	9,0	18,0	11,8	14,2	26,0	7,2
SKUPAJ	A	3,9	12,2	16,1	6,6	13,5	20,0	10,5	25,6	36,1	8,0
	B	0,7	0,5	1,1	0,5	0,7	1,3	1,2	1,2	2,4	2,4
	C	0,1	0,1	0,2	0,1	0,2	0,3	0,2	0,3	0,5	0,9
	Skupaj	**4,7**	**12,7**	**17,4**	**7,2**	**14,4**	**21,6**	**11,9**	**27,1**	**39,0**	**11,3**

2.9 Uspešnost pomlajevanja in preraščanja gozdnega mladja

Na samo uspešnost pomlajevanja in v nadaljevanju preraščanja gozdnega mladja v goščo, letvenjak in drogovnjak vplivajo številni dejavniki. Na sam vznik mladja imajo največji vpliv talne razmere, semenenje ter način gospodarjenja (panjevska obnova). Po vzniku pa so glavni dejavniki razvoja mladovja rastlinojeda divjad, konkurenčna sposobnost posamezne drevesne vrste ter način in intenziteta gospodarjenja (pospeševanje želenih drevesnih vrst, pomlajevanje pod zastorom).

Popis mladja v okviru opisovanja sestojev nam da sliko zastopanosti drevesnih vrst v naravnem pomladku. Mladovje in pomlajene površine v drogovnjakih in debeljakih skupaj znašajo 7.038 ha. V celotnem Kraškem GGO obnova gozdov temelji na naravnem pomlajevanju. V preglednici so prikazane vrste, ki se v pomladku površinsko pojavljajo nad 1%.

Preglednica 33: Delež drevesnih vrst na pomlajenih površinah in v lesni zalogi z deležem nad 1 %

Drevesna vrsta	Poml. površine (v %)	Lesna zaloga (v %)
Smreka	3	3
Rdeči bor	<1	4
Črni bor	5	26
Zeleni bor	<1	1
Macesen	1	<1
Bukev	12	17
Graden	8	14
Kostanj	1	1
Robinija	3	3
Gorski javor	3	<1
Veliki jesen	1	<1
Ostali trdi listavci	2	<1
Beli gaber	3	<1
Črni gaber	13	5
Mali jesen	29	2
Puhasti hrast	4	5
Cer	6	10
Črna jelša	1	3
SKUPAJ	95	94

Delež iglavcev v sestojih se postopno zmanjšuje. Smreka se pomlajuje v zasmrečenih sestojih, kjer bomo v bodoče imeli mešane gozdove. Črni bor kot pionirska vrsta osvaja nove površine in tako sodeluje v zaraščanju in melioraciji predvsem najrevnejših rastišč. Pri listavcih prevladuje mali jesen, ki s črnim gabrom sodeluje v sukcesiji na degradiranih oziroma zaradi prekomerne kmetijske rabe opustošenih rastiščih Krasa in Slovenske Istre. Nosilni vrsti v tem procesu sta vsekakor cer in puhasti hrast. Najverjetnejši vzrok za njun relativno majhen delež, ki je mestoma majhen tudi pri gradnu, je v prenizki intenziteti gospodarjenja v kombinaciji z objedanjem gozdnega mladja. Hrasti potrebujejo za uspešno pomlajevanje veliko svetlobe, ki pa jo lahko dosežemo le z oblikovanjem večjih pomladitvenih jeder, kar pa je pri majhni gozdni posesti težavnejše. Poleg tega je nizka intenziteta gospodarjenja povezana z majhnim deležem mladovja, ki je tako pod večjim pritiskom divjadi. Zadovoljivo se pomlajujejo bukev, graden na flišu in plemeniti listavci. Vseh vrst, ki se naravno pomlajujejo na Kraškem GGO, je preko šestdeset.

Uspešnost pomlajevanja in preraščanja smo analizirali na ravni celotnega GGO in na ravni popisnih enot, na katerih smo popisovali objedenost gozdnega mladja. Analizo smo opravili na podlagi opisa objedenosti gozdnega mladja, površin mladovja in pomladka, pridobljenih iz opisov sestojev ter deleža drevesnih vrst tretje debelinske stopnje iz SVP. Podatki o vrasti za naše GGO niso zanesljivi, saj temeljijo na premajhnem številu SVP s ponovljeno meritvijo. Poleg tega se podatki o drugi meritvi na SVP nanašajo zgolj na boljša rastišča ekoloških enot. Ob tem je potrebno opozoriti, da so podatki, pridobljeni s popisom objedenosti, zaradi manjšega števila popisnih ploskev (99 ploskev) predvsem za ekološko enoto Kras (48 ploskev) manj zanesljivi, kot so podatki, pridobljeni iz opisov sestojev ter meritev na stalnih vzorčnih ploskvah (3.633 ploskev).

Z višinsko rastjo se število dreves na hektar po naravni poti zmanjšuje. Z vidika vpliva rastlinojede divjadi na pomlajevanje in preraščanje je zato pomembno, da do višine (izven dosega gobca) preraste zadostno število osebkov posameznih drevesnih vrst, ki jih v nadaljevanju lahko z gojitvenimi deli usmerjamo k želeni drevesni sestavi starejših sestojev.

Dejstvo je, da so nekatere drevesne vrste bolj podvržene objedanju (plemeniti listavci, hrasti, drugi trdi listavci) kot druge (bukev, bori, smreka). Izostanek nekaterih drevesnih vrst na posameznih ustreznih rastiščih lahko pomeni prevelik vpliv rastlinojedov na pomlajevanje.

Najbolj kritično območje vpliva rastlinojede divjadi na mladje se nahaja na višini 40-45 cm. Po tej višini pričenja delež objedenosti rahlo upadati, bistveno pa se zmanjša po višini 85 cm. S tega vidika so bili v okviru metodologije popisa objedenosti oblikovani štirje višinski razredi. Najvišji razred iz popisa objedenosti (100 do 150 cm), predstavlja osnovo posameznih drevesnih vrst za nadaljnji razvoj.

V okviru popisa objedenosti je bilo na ravni Slovenije oblikovanih 35 popisnih enot, ki ustrezajo prostorski razširjenosti različnih populacij rastlinojede divjadi. Kraško GGO obsega tri popisne enote, in sicer Brkine, Kras in slovensko Istro, pri čemer se popisna enota Istra ni popisovala, saj se na podlagi mreže stalnih vzorčnih ploskev v tej enoti ne da izločiti 51 popisnih ploskev, na katerih je glavni kriterij razvojna faza - mladje ali sestoj v obnovi. Popis je izveden v popisni enoti Kras in Brkini, ki skupaj obsegata 66.969 ha ali 77,5 % gozda v GGO. Omeniti velja tudi dejstvo, da v popisni enoti Kras ni bila dosežena zahteva 51 popisnih ploskev. Popisanih je le 48 ploskev, in to kljub temu, da smo razdaljo od mreže popisnih enot povečali iz 50 na 100 m. To dejstvo je treba upoštevati v skupni analizi objedenosti.

Popisna enota Brkini obsega območje štirih GGE (Vremščica, Brkini I in II, Čičarija) ter večji del revirjev Senožeče in Divača. Popisna enota ustreza osrednjemu arealu razširjenosti jelenjadi na območju Primorskega LUO. Zaradi številčno še vedno dokaj nizke populacije jelenjadi beležimo tu najnižjo objedenost na Kraškem GGO. Skupna objedenost znaša 27 %, od tega so listavci objedeni 27 %, iglavci pa 21 %. Ključne drevesne vrste, ki so zastopane v enoti, so drugi trdi listavci, hrast, bukev, plemeniti listavci in mehki listavci.

Z največjim deležem na pomlajenih površinah so v popisni enoti Brkini zastopani drugi trdi listavci (črni gaber, mali jesen in cer). Njihov delež v mladovju je 38,2 %, v 3. debelinski stopnji 47,6 %, v lesni zalogi pa z 23,9 %. Z 22,5 % je na pomlajenih površinah zastopana bukev, njen delež se v 3. debelinski stopnji ohranja na 22,4 %, v lesni zalogi pa je zastopana z deležem 27,2%. Hrasti so na pomlajenih površinah zastopani z 8,7 %, njihov

delež v 3. debelinski stopnji pade le na 6,7 %, v lesni zalogi pa na 11,8 %. S pomembnejšim deležem so zastopani tudi plemeniti listavci, in sicer na pomlajenih površinah z 9,3 %, v 3. debelinski stopnji s 3,9 %, v lesni zalogi pa s 3,6 %. Glede na objedenost mladja bi pričakovali, da se bodo bistveno zmanjšali deleži v 3. debelinski stopnji pri tistih vrstah, katere divjad rada objeda. Podatki kažejo ravno obratno stanje. Delež plemenitih listavcev se v 3. debelinski stopnji v primerjavi z lesno zalogo povečuje, kar je zelo ugodno. Drugače je pri hrastu, kjer je ob relativno nizki objedenosti, delež hrastov v 3. debelinski stopnji v primerjavi z lesno zalogo precej nižji, kar ni ugodno. Verjetno so razlogi za nižje deleže hrasta v višjih višinskih razredih povezani z ukrepi gospodarjenja z gozdovi in nege. Glede na analizirane podatke ocenjujemo, da rastlinojeda divjad ni pomembneje vplivala na drevesno sestavo preraščanja. V mlajše razvojne faze gozdov preraste zadosten delež rastiščem primernih drevesnih vrst. Dejstvo pa je, da se je številčnost rastlinojede divjadi (predvsem jelenjadi) v zadnjem obdobju na tem območju povečala, tako da je možno da se vpliv na preraščanje nekaterih drevesnih vrst, zlasti hrastov, še ni odrazil.

Popisna enota Kras obsega GGE Goriško in Kras I ter revirja Sežana in Štjak. V lesni zalogi znaša delež bora 42,4 %, delež hrasta 18,6 %, delež ostalih trdih listavcev 32,1 %, bukve 3,6 %, plemeniti listavci 2,4 %. Borovi gozdovi nudijo manjšo prehransko bazo divjadi, kar se lahko odrazi v večji obremenjenosti ostalih sestojev. Podatki o lesni zalogi v 3. debelinski stopnji kažejo največji delež ostalih trdih listavcev (70,9 %), sledijo bori (17,1 %), hrasti (7,3 %), plemeniti listavci (2,5 %) in bukev (1,4 %).

Podatki popisa objedenosti iz leta 2009 kažejo, da je skupna objedenost na Krasu 39 %, od tega pri iglavcih nimamo podatka (vzorec iglavcev na popisnih ploskvah je premajhen) pri listavcih pa je ta 39 %. Delež objedenosti je nedvomno zelo velik, vendar smo pri popisu objedenosti imeli zelo velike težave najti ustrezno število ploskev. Kljub povečanju razdalje od mreže popisnih ploskev s 50 na 100 m, smo uspeli popisati le 48 ploskev od zahtevanih 51. To nakazuje na zelo majhno površino pomlajenih površin, ki pa so nedvomno pod večjim pritiskom divjadi. S povečanjem poseka računamo, da se bo ob enaki številčnosti divjadi delež objedenosti zmanjšal. To bi se moralo odražati že pri naslednjem popisu objedenosti, saj se je posek v preteklih dveh letih močno povečal. Za večino popisne enote Kras velja, da je pomlajevanje pogojeno tudi z rastiščnimi razmerami in močno zatravljenostjo, predvsem na rastiščih črnega gabra in hrasta puhavca.

Kljub relativno visoki stopnji objedenosti v ekološki enoti Kras pa ne moremo trditi, da je divjad odločujoči faktor pri uspešnosti pomlajevanja in vraščanja drevesnih vrst. Podobno kot v ekološki enoti Brkini se tudi v ekološki enoti Kras nadvse uspešno vraščajo v tretjo debelinsko stopnjo plemeniti listavci, ki imajo približno enako objedenost kot hrasti, vendar se slednji precej slabše vraščajo v lesno zalogo (tretjo debelinsko stopnjo). Pri hrastih je v obeh ekoloških enotah opaziti drastičen upad številčnosti po višini 30 cm, kar je najverjetneje povezano s pomanjkanjem svetlobe.

Za večji del območja lahko trdimo, da pomlajevanje in v nadaljevanju preraščanje avtohtonih drevesnih vrst ni problematično, z izjemo hrastov. Delež iglavcev v lesni zalogi, predvsem bora, se bo v prihodnje naglo zmanjševal in njegovo mesto bodo prevzeli predvsem trdi listavci. Ostale drevesne vrste, glede na delež v mladju in v 3. debelinski stopnji, nakazujejo, da se bodo v lesni zalogi ohranile v sedanjem deležu, z izjemo hrastov. Pričakovali bi, da se bo delež plemenitih listavcev zaradi vpliva rastlinojede divjadi zmanjšal, vendar tega nismo ugotovili. Ocenjujemo, da divjad odločilno ne vpliva na samo preraščanje in drevesno pestrost.

Od ostalih negativnih vplivov divjadi zaznavamo v razvojnih fazah (gošča, letvenjak) nekaj lokalno razporejenih poškodb zaradi drgnjenja rogovij tako srnjakov kot tudi jelenov. Obseg teh škod je še vedno relativno majhen.

Trenutno stanje in trendi poškodovanosti zaradi objedanja so v GGO sprejemljivi. V cilju zadrževanja ugodnega stanja bo treba na celotnem območju nadaljevati s smelimi posegi v populacijo rastlinojede divjadi ob hkratnem povečanju deleža mladovij. Skupni delež mladja v GGO znaša le 1,6 % in je bistveno prenizek. Prav tako bo potrebno v pomladitvenem procesu zagotoviti uspešnejše preraščanje hrastov v lesno zalogo s pomočjo primernih gozdnogojitvenih ukrepov.

3 PRESOJA GOSPODARJENJA IN OPREDELITEV TEMELJNIH PROBLEMOV

3.1 Presoja realizacije načrtovanih ukrepov v preteklem ureditvenem obdobju

3.1.1 Posek

V zadnjem desetletju sta na gospodarjenje z gozdovi nedvomno vplivala dva svetovna procesa, in sicer drastično povečevanje cen nafte in svetovna gospodarska kriza, ki sta spodbudili veliko lastnikov gozdov h gospodarjenju z lastnim gozdom, bodisi za lastne potrebe (drva) ali pa za prodajo lesa. V tem obdobju se je tudi večina denacionalizacijskih procesov zaključila in ustanovljene agrarne skupnosti ter tudi posamezne občine so začele gospodariti z gozdovi. V preteklem desetletju je Zavod naredil tudi velik napredek pri nadziranju sečnje oziroma popisovanju nedovoljenih sečenj ter posegov v gozd in gozdni prostor. Z obnovo GGN GGE smo v vseh gozdovih postavili ustrezno mrežo SVP, s čimer smo zelo izboljšali podatke o gozdovih za celotno Kraško GGO. Na približno tretjini območja smo z izmero večjega števila višin in premerov dreves na novo določili tudi tarife za izračun prostornine lesa. Rezultati so pokazali, da so bile tarife pri listavcih močno podcenjene, medtem ko so bile te pri iglavcih dokaj dobro določene. Tudi v tem desetletju ni šlo brez naravnih katastrof. Te so bile predvsem v obliki gozdnih požarov. Tako je leta 2003 prizadel velik gozdni požar območje Sel na Krasu (1.048 ha), leta 2006 pa je pogorelo širše območje Šumke (830 ha). Sušnim letom, ki jim je sledil padec vitalnosti dreves, je sledila rast sanitarnega poseka. Med boleznimi sta največ škode povzročili predvsem sušica najmlajših borovih poganjkov in sušica borovih vej. Rezultat vseh omenjenih dogodkov in procesov je ta, da se je realiziran posek v preteklem desetletju v primerjavi z obdobjem 1991-2000 podvojil. Kljub temu pa je realizacija poseka v primerjavi z možnim posekom relativno nizka, vendar se izboljšuje. Glavni vzroki za nizko realizacijo poseka so zelo majhna in razdrobljena gozda posest ter nizka produktivnost rastišč večine GGO, kar ima za posledico nizko ekonomsko odvisnost lastnikov od gozda in njihovo pripravljenost za vlaganja v gozd (gozdne ceste in vlake). Večja realizacija možnega poseka je tako prisotna predvsem na območjih z boljšimi rastišči in ugodnejšo posestno strukturo kot so Brkini, Čičarija in območje Vremščice, v primerjavi z območji z izjemno nizko realizacijo možnega poseka kamor sodita Kras in Istra.

V preteklem ureditvenem obdobju je bilo tako posekanih 754.537 m^3 lesa, kar predstavlja 51 % realizacijo možnega poseka. Realizacija je znatno boljša pri iglavcih (68 %) kot pri listavcih (40 %), saj imajo iglavci debelejšo debelinsko strukturo in velik delež borovih gozdov se nahaja na večjih parcelah v lasti agrarnih skupnosti, kjer se z gozdovi večinoma aktivno gospodari. Realizacija poseka po lastniških kategorijah pa ne odraža realne intenzitete poseka, saj je bil pred desetletjem delež državnih in občinskih gozdov

povsem drugačen kot danes, ko je proces denacionalizacije večinoma zaključen in je znaten delež državnih gozdov prešel med zasebne in občinske gozdove. Kljub denacionalizacijskim procesom je težava realizacije poseka v državnih gozdovih ta, da se ti večinoma nahajajo v GGE Istra, kjer pa so državne parcele zelo majhne, precej razdrobljene in z nizko lesno zalogo. Zaradi navedenega in zaradi omejitve tonaže prevoza s kamioni po večini istrskih vasi ni velikega zanimanja koncesionarja za sečnjo v teh gozdovih.

Preglednica 34: D-PGR – Primerjava poseka z načrtovanim možnim posekom.

Lastništvo		Načrtovani posek*	Realizirani posek	Indeks	Realizir. posek	Povprečno drevo	Delež poseka po razširjenih debelinskih razredih		
		m^3	m^3	%	m^3/ha	m^3	A	B	C
Državni gozdovi	Iglavci	186.065	47.250	25	0,55	0,34	47	47	6
	Listavci	112.411	24.508	22	0,28	0,17	69	25	5
	Skupaj	298.476	71.758	24	0,83	0,25	55	40	6
Zasebni gozdovi	Iglavci	369.100	329.788	89	3,81	0,36	42	50	7
	Listavci	821.271	350.697	43	4,06	0,24	58	35	7
	Skupaj	1.190.371	680.485	57	7,87	0,28	50	43	7
Gozdovi lok. skupnosti	Iglavci	236	1.586	672	0,02	0,21	73	27	0
	Listavci	760	706	93	0,01	0,08	89	4	7
	Skupaj	996	2.293	230	0,03	0,14	78	20	2
Skupaj	Iglavci	555.401	378.624	68	4,38	0,36	43	50	7
	Listavci	934.442	375.912	40	4,35	0,23	59	35	7
	Skupaj	1.489.843	754.537	51	8,73	0,28	51	42	7

Dinamika poseka po letih prikazuje spodbuden trend povečevanja poseka tako pri iglavcih kot pri listavcih. Ta je bil rekordno visok predvsem v letu 2010, ko smo izvedli popis nedovoljenih krčitev in sečenj na podlagi DOF-ov iz leta 2009 ter terenskega preverjana. Ocenili smo, da je v preteklih letih, poleg do takrat ugotovljenih nedovoljenih sečenj in krčitev, bilo brez dovoljenja posekanih dodatnih 29.474 m^3 lesa. Brez navedene ocene, bi posek v letu 2010 znašal zgolj 83.823 m^3 lesa.

Graf 7: Dinamika sečnje po letih

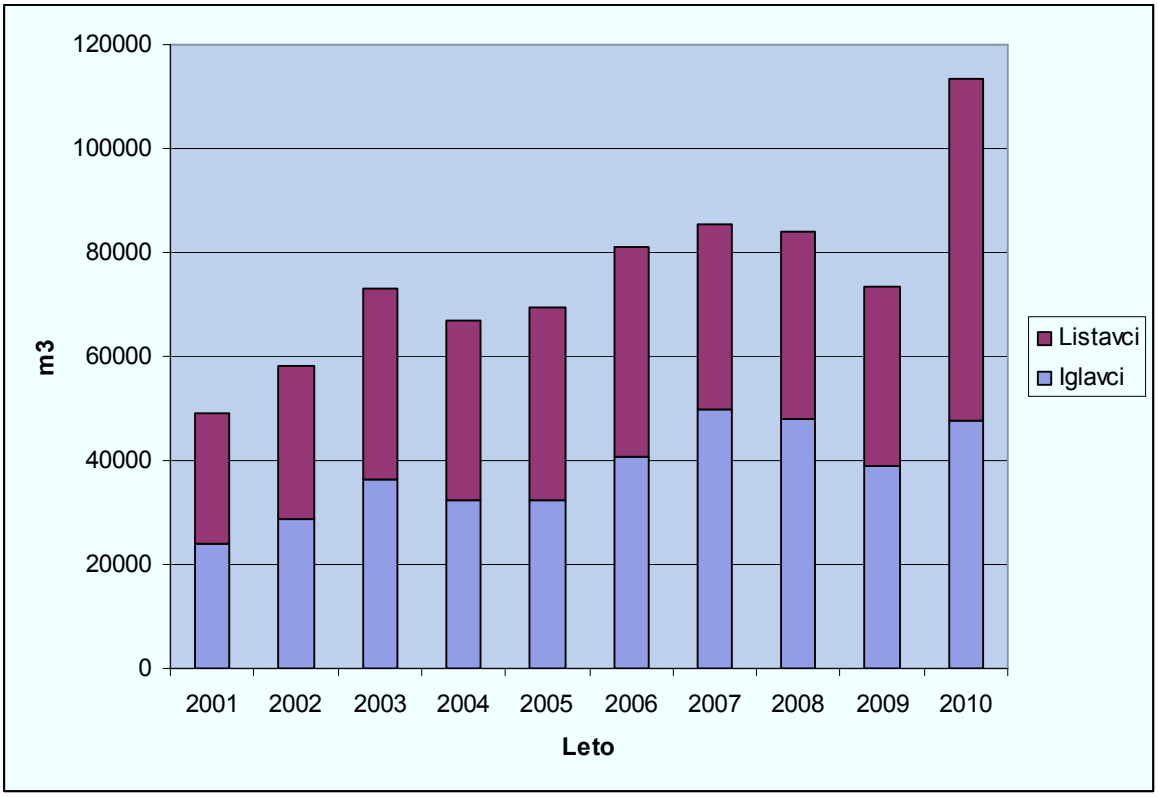

V celotnem preteklem desetletju je v strukturi vrste poseka prevladoval negovalni posek, med katerim izstopa predvsem redčenje, kar je razumljivo, saj še vedno prevladujejo mladi gozdovi. Kljub temu pa se tudi pomladitveni posek vztrajno povečuje, kar nakazuje, da je že precejšen delež gozdov primeren za naravno obnovo. V primerjavi s preteklim ureditvenim obdobjem so se relativno povečale sledeče vrste poseka: nedovoljeni posek, posek za umetno obnovo, posek za krčitve gozdov in posek za gozdno infrastrukturo; medtem ko se je zmanjšal delež naslednjih vrst poseka: sanitarni posek, posek za umetno obnovo in posek na panj.

Preglednica 35: D-PVP - Posek po vrstah poseka in kategorijah lastništva

		Vrste poseka										% od LZ	% od P
		Negovalni posek			Posek na panj	Posek za umetno obnovo	Posek oslab. drevja	Sanit. posek	Posek za gozd. infrastr. in drugo	Krčitve	Nedo-voljeni posek		
		Redčenje	Pomlad.	Preb.									
IGL	m^3	142.058	77.919	2.729	135	964	22.537	84.594	8.513	24.480	12.176	8	29
	%	37,8	20,7	0,7	0,0	0,3	6,0	22,5	2,3	6,5	3,2		
LST	m^3	154.284	82.293	3.358	58.861	830	7.249	13.247	4.845	13.998	36.600	4	14
	%	41,1	21,9	0,9	15,7	0,2	1,9	3,5	1,3	3,7	9,8		
SK.	m^3	296.342	160.213	6.087	58.995	1.794	29.786	97.840	13.357	38.478	48.776	6	19
	%	39,4	21,3	0,8	7,9	0,2	4,0	13,0	1,8	5,1	6,5		

3.1.2 Gojitvena, varstvena in druga dela

Izvedena gojitvena in varstvena dela moramo presojati z več vidikov. V evidenco so zajeta le dela, za katere je bil speljan upravni postopek in izplačana subvencija, če je predvidena z zakonodajo. V primeru, da je v posameznih letih primanjkovalo sredstev v proračunu RS, se je lastnikom gozda svetovala njihova izvedba v naslednjem letu. Razlike med izvedbo posameznih ukrepov izhajajo tudi iz različne lastnine in pripravljenosti za vlaganja v gozdove.

Obnova gozdov vsebuje ukrepe za naravno obnovo, redno obnovo s sadnjo ali setvijo (umetna obnova) in sanacijo po ujmah poškodovanih gozdov. Ukrepi za naravno obnovo se izvedejo navadno pred sečnjo ali v sklopu le te in se navadno ne prevzemajo posebej. Zato je realizacija nizka. Obnova s sadnjo oziroma setvijo je ukrep, ki ga lastniki najraje izvajajo. Izvaja se na boljših rastiščih v smislu izpopolnitve naravnega mladja in tudi v funkciji neposredne premene pionirskih in drugih sestojev, ki nimajo ustrezne zasnove. Izvedba je zadovoljiva. Sanacija požarišč in drugih ujm je v preteklem desetletju precej presegla načrtovano. Ob »normalni« sanaciji požarišč in vetrolomov sta obseg izvedenih del prinesli sanaciji požarišč Sela na Krasu in Šumka, ki sta bili sanirani večinoma s setvijo lahkih semen. Za njuno sanacijo so bila zagotovljena dodatna sredstva.

Nega mlajših razvojnih faz je skupina ukrepov, za katero je interes med manjšimi posestniki najmanjši. Na drugi strani so na tej postavki sredstva pokrivala najmanjši del načrtovanih potreb. Mladja in gošče so negovane predvsem na najboljših rastiščih in na saniranih površinah, drogovnjaki pa predvsem v borovih sestojih na apnencu. V državnih gozdovih je majhno realizacijo zakrivil proces denacionalizacije, ki je površino državnih gozdov precej skrčil.

Varstvo se večinoma izvaja kot protipožarno varstvo v smislu vzdrževanja in novogradenj protipožarne infrastrukture. Realizacija je dobra in skoraj dosega načrtovano. Prenos realizacije od zasebne in državne lastnine na lokalne skupnosti se je zgodil zgolj zaradi doslednega upoštevanja lastništva posameznih prometnic, ki je v precejšnji meri javno dobro. Realizacija je poleg sredstev odvisna tudi od postopkov, zakonodaja se na tem področju stalno spreminja. Predvsem novogradnje so bile del obdobja ustavljene, ker so bili predpisi neusklajeni med seboj. Veliko površinsko varovanje prostora v smislu NATURE 2000 se zdi v tem primeru neutemeljeno in nesmiselno dodatno birokratiziranje, saj je gozdarstvo kot stroka in še posebej varstvo gozdov usmerjeno v varovanje oziroma stabilen razvoj zavarovanih in nezavarovanih gozdnih ekosistemov in ima varstvo narave vgrajeno povsod in v vsak posamezen ukrep.

Nega habitatov za potrebe živalske komponente zavzema majhen obseg. Takšno stanje je logično glede na velike zaraščajoče površine in svetle gozdove, ki nudijo že sami po sebi dobre razmere za rastlinojedo divjad. Nekoliko večji poudarek je dan zagotavljanju vodnih virov v smislu ureditve kalov na površinah brez površinskih voda.

Preglednica 36: OGD - Opravljena gojitvena in varstvena dela v GGO

Gojitvena dela	Enota	Načrt	Izvedeno	Indeks
Državni gozdovi				
Obnova	ha	191,00	250,95	1,31
Nega	ha	1.346,00	516,76	0,38
Varstvo	dni	7.483,00	5.578,85	0,75
Nega habitatov	dni	68,70	27,75	0,40
Ostala dela	dni	0,00	2,00	-
Zasebni gozdovi				
Obnova	ha	613,00	1.124,55	1,83
Nega	ha	4.235,50	999,87	0,24
Varstvo	dni	15.360,00	12.504,71	0,81
Nega habitatov	dni	458,10	634,74	1,39
Ostala dela	dni	100,00	49,13	0,49
Gozdovi lokalnih skupnosti				
Obnova	ha	2,00	0,00	0,00
Nega	ha	0,00	5,00	-
Varstvo	dni	0,00	3.666,81	-
Nega habitatov	dni	15,60	0,00	0,00
Ostala dela	dni	0,00	0,00	0,00
Skupaj				
Obnova	ha	806,00	1.375,50	1,71
Nega	ha	5.581,50	1.521,63	0,27
Varstvo	dni	22.843,00	21.750,37	0,95
- novogradnja protipožarnih presek	km		312,33	
- vzdrževanje in rekonstrukcija protipožarnih presek	km		1.479,12	
Nega habitatov	dni	542,40	662,49	1,22
Ostala dela	dni	100,00	51,13	0,51

3.1.3 Gradnja in vzdrževanje gozdnih prometnic

Primerjava realizacije gradnje gozdnih prometnic (vlake, gozdne ceste) z načrtovano gradnjo gozdnih prometnic iz preteklega GGN pokaže na nedoseganje zastavljenih ciljev. Zlasti nizka je bila realizacija gradenj gozdnih cest. Nekoliko uspešnejši je pokazatelj rekonstrukcije gozdnih cest in vlak. Kot vzrok nedoseganja ciljev lahko navedemo naslednja dejstva: razdrobljena posest, nezainteresiranost lastnikov gozdov za vlaganje v gozdne prometnice, neodvisnost lastnikov gozdov od dohodka iz gozda, v požarno ogroženih gozdovih ugodnejši sistem financiranja izgradnje protipožarnih presek, uporaba ostalih prometnic za gospodarjenje z gozdom (gozdne poti, kolovozi). Tabela ne prikazuje rekonstrukcij ostalih prometnic, po katerih je možno spravilo lesa in ki znatno pripomorejo k odprtosti gozdov v Kraškem GGO (kolovozi, gozdne poti). Razlika med uspešno gradnjo protipožarnih presek in zanemarljivo dolžino gozdnih cest je poleg ugodnejšega financiranja izgradnje protipožarnih presek tudi sam postopek. V primeru protipožarnih presek vodi postopek ZGS od pridobitve vseh soglasij do izdaje odločbe, pri gradnji gozdnih cest je nosilec lastnik ali investitor. Kljub svetovanju ZGS in pomoči pri pridobivanju dokumentacije za izgradnjo gozdnih ceste, se lastnike predvsem zaradi višine finančnih sredstev ne odločajo za takšne korake. Kljub ugodnim subvencijam, ki jih omogoča Program razvoja podeželja 2007-2013 se lastniki ne odločijo za ukrep izgradnje gozdnih cest. Stanje je nekoliko boljše na področju izgradnje vlak, kjer lahko lastnik z manjšimi finančnimi sredstvi in enostavnejšo dokumentacije prejme subvencijo za izgradnjo vlak.

Zelo dobro realizacijo (108,15 %), glede na vse birokratske ovire, ima izgradnja protipožarnih presek, ki se v celoti sofinancirana s strani države. V skupini protipožarnih presek predstavljamo, zaradi primerljivosti z načrtovanim, celotno dolžino zgrajenih protipožarnih presek, ki se sicer delijo na preseke prvega in drugega reda. Njihova kategorizacija se je izvedla na približno polovici preteklega ureditvenega obdobja, zaradi česar neposredna primerjava z načrtovano izgradnjo, ki je bila enotna, ni mogoča. Same rekonstrukcije gozdnih presek se v preteklem ureditvenem obdobju ni načrtovalo in tudi ne izvedlo. Manjši popravki so bili sicer izvedeni, ampak to v okviru rednega vzdrževanja. Več o protipožarnih presekah je predstavljeno v poglavju 3.1.2 Gojitvena, varstvena in druga dela.

Preglednica 37: Priprava, gradnja in rekonstrukcija gozdnih prometnic – primerjava z načrtovanim (podatki so v km)

Vrsta del	Državni gozdovi	Zasebni gozdovi	Gozdovi lokalnih skupnosti	Zasebni PRP	Skupaj	Plan 2000	Realizacija %
Priprava in gradnja gozdnih vlak	15,39	39,36	0	0	54,75	310	17,60
Rekonstrukcija gozdnih vlak	19,76	46,69	0	0	66,45	0	0
Gradnja PP	62,40	209,55	40,38	0	312,33	288,80	108,15
Rekonstrukcija PP	0	0	0	0	0	0	0
Gradnja gozdnih cest	0	0,43	0	0	0,43	189,00	0,2
Rekonstrukcija gozdnih cest	0	19,30	0	0	19,30	0	0

Po obsegu sredstev so najpomembnejši finančni vir za vzdrževanje gozdnih cest pristojbine za vzdrževanje gozdnih cest, ki so neposredni prispevek lastnikov gozdov, zato naj bi bila ta sredstva, kljub dejstvu, da so integralni del občinskih proračunov, strogo namenska. Višina proračunskih sredstev za vzdrževanje gozdnih cest je okrog 30 % od celotnega zneska, namenjenega vzdrževanju gozdnih cest. Tretji, minimalen vir pri vzdrževanju gozdnih cest so še lastna sredstva lokalnih skupnosti. Navedena sredstva zadostujejo zgolj za tekoče vzdrževanje, investicijskega vzdrževanja ni.

Finančna sredstva, ki so namenjena vzdrževanju gozdnih cest, trenutno ne zagotavljajo optimalnega vzdrževanja gozdnih cest. Višina sredstev omogoča le tekoče vzdrževanje in še to je velikokrat sanacija poškodovanih gozdnih cest po ujmah. Sredstva, s katerimi bi lahko izvajali periodično vzdrževanje, niso zagotovljena. Glede na visok delež uporabe gozdnih cest za druge dejavnosti (kmetijstvo, turizem, rekreacija) je potrebno zagotoviti dodatna sredstva za vzdrževanje gozdnih cest, ki pa ne bi obremenila lastnikov gozdov.

Pri zagotavljanju vzdrževanja gozdnih cest se srečujemo z naslednjimi problemi:
- zamuden je vsakoletni izbor izvajalcev del na vzdrževanju gozdnih cest,
- vse zakasnitve pri izbiri izvajalca marsikje onemogočajo, da bi na gozdnih cestah prva dela izvedli v spomladanskem času, ko bi bilo na gozdnih cestah potrebno že marsikaj postoriti,
- potrebna višina sredstev za zagotavljanje vzdrževanja gozdnih cest se zmanjšuje, kar se negativno odraža na kvaliteti vzdrževanja gozdnih cest,
- lokalne skupnosti nočejo pristopiti k večletnim pogodbam z izvajalci, ki izvajajo vzdrževanje gozdnih cest,

- nezainteresiranost lastnikov gozdov za ročno vzdrževanje gozdnih cest,
- neodgovoren odnos lastnikov gozdov in izvajalcev del v gozdu do uporabe gozdnih prometnic,
- s sredstvi, ki so namenjena tekočemu vzdrževanju gozdnih cest, se izvaja le nujna sanacija gozdnih cest poškodovanih po neurjih, saj sistemskega vira za njihovo sanacijo po neurjih ni.

Na makadamskih gozdnih cestah je najpogostejše opravilo pri vzdrževanju cest navoz nasipnega materiala in profiliranje vozišča. Druga skupina opravil je namenjena izboljšanju odvodnjavanja, kar je za makadamske gozdne ceste odločilnega pomena, ter čiščenje in obsekovanje brežin gozdnih cest.

Škode na gozdnih cestah
Škode na gozdnih cestah po ujmah ZGS oceni na podlagi stroškov za vzpostavitev gozdne ceste v prvotno stanje. Vsota teh ocen po posameznih cestah pa pomeni skupno oceno škod. Posebnega sklada za sanacijo škod na gozdnih cestah v Sloveniji nimamo. V večini primerov se ceste sanirajo ob rednem vzdrževanju gozdnih cest, kar pomeni, da so lahko gozdne ceste po več mesecev neprevozne. Pri obravnavanju in razumevanju podatkov o škodah na gozdnih cestah in posledično sanacijah škod, je potrebno upoštevati različne situacije oziroma načine ocenjevanja. V primeru, da so za oceno škod pozvane lokalne skupnosti s strani Uprave RS za zaščito in reševanje, ZGS v skladu z Uredbo o metodologiji za ocenjevanje škod oceni škodo na gozdnih cestah. V primerih ko za oceno škod na gozdnih cestah lokalnih skupnosti niso pozvane s strani Uprave RS za zaščito in reševanje, ZGS škode oceni sam.

Višina škod na gozdnih prometnicah je v letu 2010 znašala 164.000 €, leta 2009 183.000 € in leta 2008 110.000 €. Od leta 2000 do leta 2010 ni bilo večjih škod na gozdnih prometnicah zaradi ujm. Vse poškodbe, nastale zaradi ujm, se postopoma sanirajo s sredstvi, ki so namenjena tekočemu vzdrževanju gozdnih cest.

3.1.4 Tehnologija dela v gozdni proizvodnji

V preteklem ureditvenem obdobju je na področju tehnologije dela v gozdni proizvodnji prišlo do intenziviranja uporabe sprva imenovanih novih tehnologij, kasneje sodobnih tehnologij. Obseg izvedenih del z uporabo sodobnih tehnologij narašča s strojno sečnjo in traktorskimi prikolicami, opremljenimi s hidravlično nakladalno napravo. S tehnologijo za strojno sečnjo je opremljen izvajalec, ki ima sedež zunaj Kraškega GGO, s traktorskimi prikolicami pa so opremljeni manjši izvajalci in predvsem večji lastniki gozdov, ki svoje storitve s traktorskimi prikolicami ponujajo tudi drugim lastnikom gozdov. V večji meri se pri delu v zasebnih gozdovih uporablja tradicionalna tehnologija sečnje in spravila z adaptiranim gozdarskim traktorjem in motorno žago. Tehnologija strojne sečnje se uporablja predvsem pri ukrepih sanacije požarišč, redčenja drogovnjakov in krčitvah gozda v kmetijske namene.

Usmeritev k izvozu lesa s traktorskimi prikolicami iz preteklega načrta je prinesla pozitivne učinke. Za izvoz s traktorskimi gozdarskimi prikolicami se poleg obstoječih vlak koristijo tudi vaške poti, kolovozi, protipožarne preseke. Traktorske gozdarske prikolice omogočajo tudi izvoz lesa iz predelov, kjer je omejen ali prepovedan promet z gozdarskimi kamioni po javnih prometnicah zaradi omejitve tonaže, ki preprečuje poškodbe javnih prometnic. Z uvajanjem traktorskih gozdarskih prikolic smo za lastnike gozdov v sodelovanju Srednjo gozdarsko in lesarsko šolo Postojna izvedli tečaj varnega

dela s traktorskimi gozdarskimi prikolicami. S pomočjo javnega razpisa PRP 2007-2013 sta se z gozdarskimi traktorskimi prikolicami opremila dva lastnika, ostali so za nabavo koristili lastna sredstva, imamo pa tudi primere, ko so traktorske gozdarske prikolice lastniki izdelali sami.

Uvajanje strojne sečnje kot sodobne tehnologije, je pomenilo precej nejasnosti in strahu pred možnimi posledicami. Strojna sečnja se je do sedaj izkazala kot dobra tehnologija pri sanaciji požarišč in krčitvah, slabša pa pri redni sečnji oziroma redčenjih drogovnjakov. Predvsem pri sanacijah se je strojna sečnja izkazala kot izredno varna, časovno učinkovita in finančno ugodna za lastnike. Več vprašanj in negotovosti pri izvedbi se je izkazalo pri redčenjih drogovnjakov, predvsem zaradi pomanjkanja ustreznih strokovnih kriterijev, izkušenj ter slabe usposobljenosti delavcev ZGS in izvajalskih podjetij, (izvajanje del z neprimerno mehanizacijo - velikost strojev za sečnjo). Pri odvzemu lesne mase iz gozda je potrebno poudariti, da nikakor ni zaželeno iz gozda jemati drevnino tanjšo od 5 cm ali celo mleti cela drevesa ali veje z iglicami oziroma listi. Drobne vejice, listi in iglice naj ostanejo v gozdu zaradi bogatenja tal z organsko snovjo. Tehnologija drevesne metode na Kraškem GGO ni zaželena.

Z Društvom lastnikov gozdov Vrhe-Vremščica, edinim združenjem lastnikov gozdov na Kraškem GGO, smo uspešno promovirali uvajanje sodobnih tehnologij z obiski sejmov, demonstracij in izobraževanji.

V Kraškem GGO so se lastniki gozdov s finančno pomočjo programa PRP 2007-2013 opremili z osmimi traktorji kolesniki za delo v gozdu, dvema traktorskima gozdarskima prikolicama in dvema vitloma. Lastniki, ki niso uspeli na razpisu PRP 2007-2013, so novo gozdarsko mehanizacijo nabavili z lastnimi sredstvi.

3.1.5 Lesna biomasa

Pomen lesa kot obnovljivega naravnega vira v zadnjih letih konstantno narašča. Posledično narašča tudi pomen ZGS pri zagotavljanju podatkov o potencialih lesne biomase in svetovanju lastnikom gozdov za učinkovito rabo lesa v energetske namene. Zanimanje za lesno biomaso se povečuje v skladu s povečevanjem cen drugih energentov. Hitra rast cen ostalih energentov je povzročila višji posek tudi na Kraškem GGO, kjer prevladuje drobna posest, drobni in manjkakovostni sortimenti, nezainteresiranost lastnikov, nedostopnost in visoki proizvodni stroški. Začetne aktivnosti na področju lesne biomase so bile usmerjene na izobraževanje zaposlenih ter individualno svetovanje lastnikom gozdov o učinkoviti rabe lesa za energetske namene. Začetno neznanje in strah pred novim je preraslo v situacijo, kjer se individualni lastniki številčneje odločajo za sodobne sisteme ogrevanja na lesno biomaso.

Individualno svetovanje lastnikom gozdov je kasneje preraslo v svetovanje potencialnim večjim porabnikom lesne biomase, predvsem lokalnim skupnostim. S postavitvijo mikrosistemov daljinskega ogrevanja na lesno biomaso bi lahko aktivirali dodatne potenciale lesne biomase za ogrevanje. Načrtovanje mikrosistemov daljinskega ogrevanja na lesno biomaso je kompleksen in zahteven projekt, kjer je pomembno poznati potenciale lesne biomase na zaokroženem območju.

3.1.6 Posegi v gozd in gozdni prostor

Posegi v gozd in gozdni prostor so pomemben dejavnik oblikovanja gozdne krajine. Kraško GGO je glede krajinskih elementov, razdrobljene lastniške strukture in zgodovine gospodarjenja z gozdovi svojevrstna posebnost v slovenskem prostoru. Posledica tega je drugačen odnos lastnikov do gozda in na splošno do gozdnih zemljišč. Največji pritiski na gozd so v Kraškem GGO predvsem v priobalnem pasu GGE Istra, kjer je vrednost zemljišč največja, lastniška struktura pa je najbolj razdrobljena. Krčitve gozdov na tem območju so usmerjane predvsem v kmetijske namene za oblikovanje oljčnikov, vinogradov in njiv, ki jim pogosto sledi prilagojen enostaven ali nezahteven kmetijski objekt (vikend). Večina krčitev gozda v priobalnem pasu se izvede na zemljiščih v lasti Republike Slovenije, s katerimi upravlja Sklad kmetijskih zemljišč in gozdov Republike Slovenije. Na kraškem svetu je posegov v gozd bistveno manj, so pa površinsko večji. Tu so krčitve gozda usmerjene predvsem v oblikovanje večjih pašnikov, katerih lastniki so lokalne skupnosti ali agrarne skupnosti. Na ravni celotnega Kraškega GGO je bilo v preteklem desetletju v kmetijske namene izkrčenih kar 851,06 ha gozda. Krčitve gozda v kmetijske namene načeloma podpiramo, saj želimo ohraniti obdelanost kmetijskih površin in ublažiti procese zaraščanja. Krčitve gozda smo usmerjali predvsem v gozdove slabše kakovosti, ki so nastali z zaraščanjem nekdanjih kmetijskih površin in kjer ni poudarjenih socialnih in ekoloških funkcij gozda. Največje težave glede krčitev gozda imamo v priobalnem pasu, kjer so pritiski na gozd največji, gozda pa relativno malo. Na območju priobalnega pasu ter na splošno v celotnem Kraškem GGO so težava tudi nedovoljene krčitve, predvsem v kmetijske namene, saj mnogo ljudi ni poučenih o potrebnih dovoljenjih glede krčenja gozda oziroma ni seznanjenih o uvrstitvi določenih zaraščajočih površin v gozd. Stanje pa se postopno izboljšuje, saj so ljudje vedno bolj osveščeni o potrebnih dovoljenjih, pa tudi delo gozdarske inšpekcije prispeva svoj delež. Posledica boljšega osveščanja ljudi o potrebnih dovoljenjih za posege v gozd in gozdni prostor je ta, da imamo na OE Sežana iz leta v leto večje število vlog za posege v gozd in gozdni prostor, kar nam na odseku za gozdnogospodarsko načrtovanje vzame znaten oziroma že prevelik del časa in ovira izdelavo GGN GGE. Za primerjavo: v letu 2001 smo prejeli 109 vlog za posege v gozd in gozdni prostor, leta 2010 pa že 331. V obdobju 1991-2000 je bilo na celotnem Kraškem GGO izkrčenih 178,86 ha gozda, v obdobju 2001-2010 pa 957,97 ha.

Preglednica 38: Krčitve gozdov v obdobju 2001-2010 po namenu

Namen krčitev v ha						Skupaj (ha)
Urbanizacija	Infrastruktura	Kmetijstvo	Rudarstvo	Energetika	Drugo	
30,14	49,54	851,06	6,22	19,30	1,71	957,97

Kljub temu, da predstavljajo krčitve gozda v kmetijske namene glavnino krčitev, pa so tudi ostale kategorije pomembne in so v absolutnem obsegu precejšnje, saj nekmetijske krčitve običajno pomenijo večjo motnjo v gozd in gozdni prostor, ki ima pogosto širši vpliv na gozdni ekosistem kot sama površina izkrčenega gozda.

3.1.7 Ukrepi za izboljšanje gospodarjenja z zasebnimi gozdovi

Niz ukrepov, ki so bili izvedeni za boljše gospodarjenje v zasebnih gozdovih, je aktiviral le manjši delež lastnikov Kraškega GGO. Ukrepi so bili usmerjeni v izobraževanje in

informiranje lastnikov gozdov za dela v gozdu. Lastniki gozdov so se najbolje odzvali na tečaje varnega dela z motorno žago, slabši so obiski predavanj o subvencijah za dela v gozdovih. Letno je ZGS izvedel 10 tečajev za varno delo v gozdu in v povprečju 2-3 predavanja o različnih temah iz gozdarstva. Ocenjujemo, da se je v zadnjih desetih letih različnih oblik izobraževanja, ki jih organizira ZGS, udeležilo v povprečju 350 lastnikov. V primeru sanacij poškodovanih gozdov zaradi požarov so bili izpeljani sestanki z lastniki gozdov, potencialnimi izvajalci del in ZGS. Tu so lastniki gozdov prejeli večino informacij o sanaciji poškodovanih gozdov. Informacije o sofinanciranju sadnje, setve, izgradnje ali priprave vlak, izgradnje protipožarnih presek, gojitvenih del. Od različnih izvajalcev del v gozdu so prejeli informacije o možnostih poseka in informativnih ocenah posekanega lesa. Takšne oblike skupnih sestankov so se izkazale kot zelo uspešen način izmenjave informacij o poteku sanacij poškodovanih gozdov.

Če želimo izboljšati gospodarjenje v zasebnih gozdovih, je poleg uporabe sodobnih tehnologij potrebno stalno izobraževanje lastnikov o varnem delu v gozdu, možnosti sofinanciranja različnih ukrepov za dela v gozdu, ogledov dobrih praks, sejmov, demonstracij. Večina lokalnih skupnosti iz Kraškega GGO je v preteklem ureditvenem obdobju financirala ali sofinancirala izobraževanja lastnikov gozdov s področja varnega dela v gozdu. Rezultat tega je množičen odziv lastnikov na takšna izobraževanja. Ukrepi skupnih sestankov med lastniki, izvajalci del in ZGS je gotovo priložnost za izboljšanje gospodarjenja z zasebnimi gozdovi v Kraškem GGO, predvsem za lastnike gozdov ki ne bodo sami izvajali dela v svojem gozdu.

Pri prenosu informacij do lastnikov gozdov na Kraškem GGO je veliko prispevalo prvo ustanovljeno gozdarsko društvo Društvo lastnikov gozdov Vrhe-Vremščica.

3.2 Presoja trajnostnega gospodarjenja z gozdovi

3.2.1 Spremembe gozdnih površin

V Kraškem GGO se površina gozdov po letu 1970 nenehno povečuje. Po letu 1970 je delež povečanja gozdne površine zaradi pogozdovanj skoraj zanemarljiv. Intenziven proces zaraščanja prinaša edino povečanje gozdne površine. Površina gozdov se je v desetletjih od leta 1970 do 1990 povečevala v povprečju za 15 %, zadnji dve desetletji pa se je intenzivnost povečevanja gozda zmanjšala, ampak še vedno znaša visokih 8 % na desetletje. Upočasnitev zaraščanja kmetijskih površin je deloma posledica kmetijskih subvencij, ki veliko kmetov spodbujajo k vzdrževanju kmetijskih površin, ter dejstva, da je gozdnatost na posameznih območjih že tako visoka, da se gozd nima praktično več kam širiti. V prihodnje, ob nespremenjeni kmetijski politiki glede subvencij, še vedno pričakujemo rahlo povečevanje gozdnih površin, vendar se bo ta proces postopno zmanjševal in nekoč tudi ustavil, ko bo dosežena kritična površina gozda. Da se tej površini počasi približujemo, nakazujejo tudi številni posegi v gozd v obliki krčitev gozda za kmetijske namene, kjer ljudje želijo ponovno kmetijsko rabo na nekdanjih kmetijskih površinah. Največje povečanje gozdnih površin beležimo na Krasu in v Brkinih, medtem ko se na ožjem obalnem pasu površina gozda zmanjšuje, kar ni ugodno. Tudi pretirano povečevanje gozdnih površin v okolici naselij ni ugodno, saj precej vpliva na konflikte med ljudmi in prostoživečimi živalmi, poleg tega pa predvsem na požarno ogroženih območjih vpliva na izpostavljenost objektov do požarov.

3.2.2 Presoja razmerja razvojnih faz in debelinske strukture

Primerjava med modelnim in dejanskim stanjem pokaže na večje neskladje v deležih posameznih razvojnih faz, zlasti drogovnjakov. Delež drogovnjakov je visok zaradi sorazmerno mladih gozdov in stalnega povečevanja gozdnih površin, ki so v gozd uvrščene večinoma, ko dosežejo razvojno fazo drogovnjaka. V dejanskem stanju primanjkujejo predvsem mladovja, ki so odraz nizke sečnje v preteklosti. V primerjavi s preteklim ureditvenim obdobjem pa je opaziti pozitivni premik h krepitvi deleža debeljakov in sestojev v obnovi. V prihodnje pričakujemo nadaljnje povečevanje deleža starejših razvojnih faz ter po opravljenih končnih posekih tudi deleža mladovij. Delež panjevcev, ki je prisoten predvsem na slabših rastiščih in v okolici vinorodnih območij, se bo postopno zmanjševal, saj se bo predvsem zaradi nege panjevca ali po naravni poti (brez ukrepanja in zaradi sušenja črnega gabra) postopno preoblikoval v drogovnjake. V spodnjem grafikonu je prikazano dejansko in modelno razmerje razvojnih faz za gospodarske gozdove, iz katerih pa so v modelu izločeni gozdovi robinije na silikatih, s katerimi gospodarimo večinoma panjevsko.

Graf 8: Primerjava dejanske in modelne strukture gozdov po razvojnih fazah

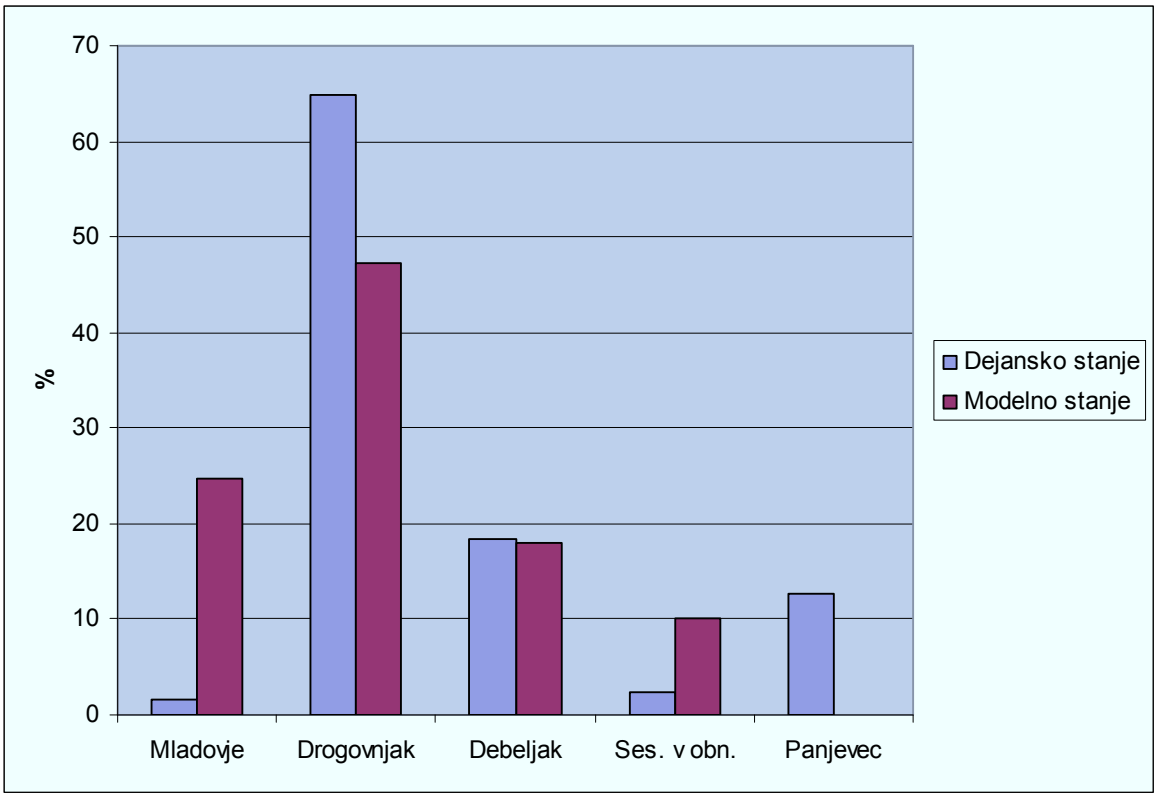

3.2.3 Ocena sestojnih kazalnikov

Sestojni kazalniki so zelo različni po RGR. Največja pomanjkljivost, ki je prisotna skoraj pri vseh RGR, je neustrezno razmerje razvojnih faz, kot posledica nizke intenzitete gospodarjenja z gozdovi. Sestoji iglavcev imajo neugodno drevesno sestavo, ki se posledično kaže pri večji poškodovanosti gozdov (osutost). Neugodne sestojne kazalnike poškodovanosti imajo tudi gozdovi na ekstremnejših rastiščih z večjim deležem črnega

gabra in cera, ki so jih v zadnjih letih močneje prizadele bolezni. Ti gozdovi imajo tudi slabšo kakovost. V gozdovih iglavcev je nekoliko težavnejše pomlajevanje oziroma običajno poteka preko sukcesije in ne neposredno do ciljnih drevesnih vrst. Gozdovi iglavcev pa za razliko od avtohtonih gozdov listavcev bolje izkoriščajo proizvodno sposobnost rastišča (lesna zaloga in prirastek) in imajo v povprečju tudi boljšo kakovost. Najslabše sestojne kazalnike ima RGR gozdovi robinije na rastiščih hrastovij na silikatih, ki ima močno spremenjeno drevesno sestavo, neugodno zgradbo, pomlajevanje avtohtonih drevesnih vrst, razmerje razvojnih faz, negovanost in kakovost gozdnega drevja. Kljub vsem negativnim sestojnim kazalnikom gozdov robinije, pa je ta drevesna vrsta pri lastnikih gozdov in čebelarjih zelo cenjena. Pri slednjih zaradi medu, pri lastnikih gozdov pa zaradi precejšnjega dohodka iz gozda (vinogradniško kolje) v kratkem časovnem obdobju (20 let) in to brez potrebnih stroškov nege. Precejšen del gozdov listavcev ima zaradi sukcesijskih procesov neugodno drevesno sestavo in zaradi preteklega panjevskega gospodarjenja tudi pomanjkljivo zgradbo. Neugodna oziroma pomanjkljiva je negovanost skoraj vseh RGR, kar je posebej zaskrbljujoče, saj odraža pričakovanja in odnos lastnikov do gozda. Še najboljšo povprečno negovanost imajo borovi gozdovi na apnencu, še zlasti tisti, ki so bili osnovani s sadnjo.

Preglednica 39: Ocena zagotavljanja trajnosti izbranih sestojnih kazalnikov

Sestojni kazalnik	Območni rastiščnogojitveni razred												
	1	2	3	4	5	6	7	8	9	10	11	12	13
Drevesna sestava	+	+	+	0	0	–	–	–	–	–	0	0	0
Sestojna zgradba	+	0	+	0	0	0	0	0	–	–	0	0	–
Poškodovanost drevja	+	+	+	0	–	–	0	–	–	0	+	+	+
Pomlajevanje	+	+	+	0	0	0	0	–	–	–	0	0	0
Razmerje razvojnih faz	–	–	–	–	–	–	–	0	–	–	–	–	–
Sestojne zasnove	0	0	0	0	–	0	0	0	0	0	0	0	0
Negovanost	0	0	0	0	–	0	0	0	+	–	–	–	–
Lesna zaloga	0	0	+	+	0	0	+	+	+	–	0	0	+
Prirastek in izkoriščenost PSR	+	+	+	0	0	+	+	+	+	+	0	0	+
Kakovost gozdnega drevja	0	0	0	0	–	–	0	+	+	–	–	–	0

Pomen oznak je sledeč: + ugodno, 0 pomanjkljivo, – neugodno
Oznake RGR: 1-Podgorska bukovja na silikatih; 2-Toploljubna bukovja na karbonatih; 3-Toploljubna hrastovja na silikatih; 4-Toploljubna hrastovja na karbonatih, 5-Gozdovi toploljubnih listavcev na karbonatih; 6-Pionirski gozdovi listavcev na silikatih; 7-Nasadi iglavcev na rastišču podgorskega bukovja na silikatih; 8-Borovi gozdovi na rastiščih toploljubnih listavcev na karbonatih; 9-Borovi gozdovi na rastiščih toploljubnih listavcev na silikatih; 10-Gozdovi robinije na rastiščih hrastovij na silikatih; 11-Gozdovi toploljubnih listavcev na silikatih; 12-Varovalni gozdovi; 13-Gozdni rezervati

3.2.4 Presoja ohranjenosti biotske raznovrstnosti

Biotska raznovrstnost je pomemben element ohranjanja stabilnosti in odpornosti gozdnih ekosistemov na različne naravne dejavnike, kot so vremenski ekstremi in gradacije posameznih vrst žuželk. Krepitev biotske raznovrstnosti se kaže v naših preteklih in sedanjih usmeritvah ter ukrepih v spremenjenih gozdovih, s katerimi borove monokulture postopno spremenimo k bolj naravni in rastišču prilagojeni drevesni sestavi. Z gozdnogojitvenimi ukrepi usmerjamo tudi preoblikovanje pionirskih gozdov listavcev, kot posledica zaraščanja nekdanjih kmetijskih površin k rastišču prilagojenim gozdovom s klimaksnimi drevesnimi vrstami. V ilirskih bukovih gozdovih uspešno usmerjamo razvoj bukovih gozdov panjevskega nastanka v bukove gozdove semenskega nastanka.

Skladno s spreminjanjem gozdnih ekosistemov oziroma habitatov se spreminja tudi prisotnost in številčnost posameznih živalskih vrst. Tako se v območju povečuje predvsem število jelenjadi in velikih zveri, kot sta volk in medved.

Biomeliorativna dela, kot so košnja lazov, vzdrževanje grmišč in vodnih virov, pozitivno vplivajo na biotsko raznovrstnost, predvsem živalskih vrst (dvoživke, ptice, divjad). V gozdovih je zaradi nizke intenzitete gospodarjenja prisotna zelo velika količina odmrle biomase, ki ugodno vpliva na številne živalske vrste, predvsem ptice (sršenar, kačar, velika uharica) in hrošče (bukov kozliček, hrastov kozliček).

Največja grožnja Natura območjem in habitatnim tipom, predvsem na Krasu in v Istri, so veliki gozdni požari, ki na veliki površini v zelo kratkem času popolnoma spremenijo vegetacijo, krajino in živalski svet. Gozdni požari sicer nasilno pospešijo biotsko pestrost, vendar običajno ne v želeni smeri (npr. izginotje klimaksnih in pojav pionirskih drevesnih vrst). Postopki sanacije požarišč so tudi dolgotrajni in precej dragi, zaradi česar si je potrebno prizadevati za njihovo maksimalno zmanjšanje. V preteklem desetletju je na protipožarnemu varstvu bilo storjenega veliko, saj je v požarno ogroženih gozdovih, ki so večinoma tudi v Natura območjih, bilo zgrajenih 312 km protipožarnih presek. Dodatno pa se je vzdrževalo 1.479 km protipožarnih presek.

3.2.5 Razvrednoteni in poškodovani gozdovi

Med razvrednotene in poškodovane gozdove smo uvrstili gozdove in gozdni prostor, ki so zaradi ujm in drugih motenj tako poškodovani, da je naravni razvoj v smeri pozitivne sukcesije upočasnjen, zaustavljen ali celo obrnjen v negativno smer. Kriteriju negativnega razvoja ustrezajo gozdovi na območju kraškega roba v GGE Istra in GGE Čičarija, ki so v vplivnem območju železniške proge. Prizadeti gozdovi se pretežno nahajajo na območju k.o. Črnotiče, Podpeč, Zazid, Loka in Hrastovlje. Nenehno povzročanje požarov v naravnem okolju s strani železnice ima za posledico vsakoletno ponavljajočo se pogorelost istih površin. Vsak požar povzroči degradacijo rastišča, ki je požarno tembolj ogroženo, čimbolj degradirano je. Bolj kot je rastišče oddaljeno od uravnoteženega klimaksnega stanja, hujše so posledice pri motnjah, kot so požari. Pri stalnih motnjah, kot se dogajajo na omenjenem območju, je degradacija okolja oziroma rastišča tako huda, da je narava sama ne bo popravila oziroma bi to zelo dolgo trajalo. Na celotnem obravnavanem območju je s kakršnimikoli gozdnogospodarskimi ukrepi nemogoče obnoviti propadlo vegetacijsko odejo, na več mestih se pojavljajo odprti erozijski procesi, ki ogrožajo tudi povzročitelja, železniško progo.

Kriterijem za stalno motnjo, ki onemogoča pozitiven razvoj naravnih ekosistemov, ustreza tudi poligon slovenske vojske Bač, kjer so prav tako problematični ponavljajoči se požari na istih površinah. Najboljši dokaz za trditev, da trajna prekomerna obremenitev povzroči trajno degradacijo okolja, ki potrebuje za naravno sanacijo več desetletij, je površina nekdanjega tankovskega poligona nad Šembijami na pobočju Milanje, v zadnjem času popularno poimenovana Volovja reber. Poligon je bil aktiven do leta 1991 in nekaj desetletij pogosto požgan ob vojaških vajah. Sedaj predstavlja referenčno površino oziroma odličen učni objekt o naravni sukcesiji poškodovanih površin. Ironija je le v tem, da je Volovja reber uvrščena v evropsko bazo ohranjenih naravnih habitatov ogroženih vrst. Na Volovji rebri ni poškodovanih gozdov, ker sukcesija še ni privedla do gozdov.

Med razvrednotene in poškodovane gozdove uvrščamo tudi štiri največja pogorišča (nad 100 ha), ki so se pripetila v zadnjem desetletju: Sela na Krasu, Staje pri Divači, Debela

griža pri Hrpeljah in Šumka pri Komnu. V slednjem je ponovno pogorela površina pogorišča pri Komnu, ki bi tudi ustrezala prej omenjenim kriterijem. Na teh pogoriščih s skupno površino okrog 2.000 ha je bil pozitiven razvoj vegetacije spodbujen z umetno obnovo. Predstavljajo namreč tako velike rane v prostoru, da bi naravna pot zelo dolgo trajala in bi morda v začetnem obdobju šla tudi v negativno smer.

Preglednica 40: Razvrednoteni in poškodovani gozdovi

Območje	Površina gozda (ha)	Celotna površina (ha)
Kraški rob	848	1.597
Strelišče Bač	126	585
Veliki požari	1.481	1.994

Razvrednoteni in poškodovani gozdovi na območju Kraškega roba so v približno enakem obsegu že več desetletij, strelišče Bač in veliki požari pa so dodani na novo.

3.3 Presoja doseganja ciljev in učinkovitosti gospodarjenja

3.3.1 Ocena doseganja ekonomskih učinkov

Stanje gozdov ne omogoča optimalnega uresničevanja ekonomskih ciljev. Tu imamo v mislih predvsem nezadovoljivo odprtost gozdov z gozdnimi cestami in vlakami, ki ponekod onemogočajo gospodarjenje (zaprti gozdovi) oziroma močno povečujejo stroške gospodarjenja (dolge spravilne razdalje). Na slabši ekonomski učinek vpliva tudi stanje gozdov, ki deloma ne izkorišča proizvodne sposobnosti rastišča tako po količini kot po kakovosti. To so predvsem nenegovani pionirski gozdovi, ki so nastali z zaraščanjem nekdanjih kmetijskih površin. Kot pomemben dejavnik za zmanjšanje ekonomskih učinkov lahko opredelimo tudi majhno gozdno posest. Na majhni gozdni posesti lastniki gozdov gospodarijo malopovršinsko in upravljajo z majhnimi količinami lesa in so kot taki nekonkurenčni. Poleg tega manjši lastniki gozdov posamezne odlične gozdne sortimente raje razsekajo v drva, kot da bi za te majhne količine iskali ustreznega kupca.

3.3.2 Ocena zagotavljanja socialnih in ekoloških funkcij gozdov

Površina gozdov s poudarjenimi ekološkimi in socialnimi funkcijami se je v primerjavi s preteklim ureditvenim obdobjem precej povečala. Zasluge gre pripisati predvsem izboljšani metodologiji ovrednotenja in kartiranja funkcij, novim strokovnim podlagam ter dejansko večjim potrebam ljudi po določenih funkcijah gozda, kot je na primer rekreacija. Gozdovi na splošno dokaj dobro zagotavljajo socialne in ekološke funkcije gozda in njihova vloga se še krepi, kajti povečuje se lesna zaloga skupaj z deležem debeljakov (pomembno predvsem za socialne funkcije gozda), po drugi strani pa se izboljšuje tudi drevesna sestava z zmanjševanjem deleža iglavcev. Kljub zadovoljivemu stanju na področju funkcij gozdov, pa se mestoma pojavljajo konfliktna območja in to na mestih, kjer gozd opravlja več funkcij, ki pa so si po svoji vlogi nasprotujoče, kot na primer rekreacijska funkcija in funkcija ohranjanja biotske raznovrstnosti. V takih primerih skušamo interese uskladiti in jih usmerjati. Pri gospodarjenju z gozdom dajemo prednost funkcijam, ki jih ta gozd opravlja, še zlasti pri posegih v gozd in gozdni prostor. Posebej neugodni so primeri, ko ljudje nezakonito opravijo posege na območjih z izjemno poudarjenimi ekološkimi in socialnimi funkcijami. Ti posegi so dokaj številni in v teh primerih ZGS prepusti zadevo v reševanje gozdarski inšpekciji.

Pomembno vlogo pri zagotavljanju socialnih in ekoloških funkcij gozda opravlja varstvo gozdov, na Kraškem GGO predvsem protipožarno varstvo. Gozdni požari, predvsem vršni, močno prizadenejo vse funkcije gozda. Z izboljšanjem požarnega varstva v obliki izgradnje in vzdrževanja protipožarnih objektov smo veliko prispevali h ohranitvi vseh funkcij gozda na požarno ogroženih območjih.

3.3.3 Presoja učinkovitosti izvedenih ukrepov

Izvedeni ukrepi preteklega GGN so nedvomno pozitivno vplivali na razvoj gozdov, pri čemer je potrebno posebej izpostaviti gradnjo in vzdrževanje protipožarnih prometnic ter

zmanjševanje deleža iglavcev na račun krepitve bolj naravne drevesne sestave. Slednje se kaže v realizaciji možnega poseka, ki je bil pri iglavcih 68 %, pri listavcih pa le 40 %. Uspešno izvajanje ukrepov, predvsem gojitvenih in varstvenih del, se kaže pri uspešni sanaciji požarišč in povečanju protipožarnega varstva. Na veliko drugih kazalnikov razvoja gozdov je bolj od izvedenih ukrepov vplivala boljša gozdna inventura, gospodarske razmere in zainteresiranost lastnikov gozdov za gospodarjenje v lastnem gozdu. V preteklem desetletju je bila skoraj na celotnem GGO postavljena mreža SVP. Postavitev mreže je pomembno vplivala na kakovost pridobljenih podatkov o lesni zalogi in drevesni sestavi gozdov. Podatki iz SVP so pokazali, da so bile na slabših rastiščih lesne zaloge v preteklosti precenjene, na boljših pa podcenjene. Tako se je posledično spremenila tudi debelinska struktura ter nekoliko tudi drevesna sestava, v kateri se je povečal delež iglavcev (predvsem bora), zmanjšal pa delež vseh listavcev. Naravni razvoj gozdov in relativno nizka zainteresiranost lastnikov gozdov za izkoriščanje gozdov sta tudi pripomogla k povečanju lesnih zalog in deleža starejših razvojnih faz.

3.4 Presoja ustreznosti prejšnjega načrta

Cilji in usmeritve opredeljeni v preteklem GGN so bili nekoliko preveč ohlapno in nekonkretno zapisani. Posamezna poglavja, kot na primer usmeritve za odpiranje gozdov z gozdnimi prometnicami, so bila nekoliko pomanjkljivo zapisana. Ukrepi, določeni v preteklem GGN, so bili na ravni GGO in RGR glede na kakovost razpoložljivih podatkov ustrezno načrtovani. Težava preteklega GGN je ta, da je bilo takratno ugotovljeno stanje gozdov, glede na sedanje podatke, netočno, kar je posledično privedlo do neoptimalno postavljenih gozdnogojitvenih ciljev in usmeritev na ravni RGR. Pomanjkljivosti pri postavljenih ciljih predvsem na ravni RGR so izvirale tudi iz nepoznavanja dejanskih rastišč na Kraškem GGO, saj razen manjših površin, rastišča niso še bila fitocenološko preučena in so bila po večini določena izkustveno. Z razvojem gozdov in na podlagi izkušenj pa spoznavamo, da so rastišča mnogo bolj razčlenjena v prostoru, zaradi česar bo potrebno cilje v bodoče prilagoditi dejanskim rastiščnim razmeram, kar bo privedlo tudi do določene prerazporeditve odsekov med RGR GGE. Tudi GGN Kraškega GGO 2010-2020 temelji na pomanjkljivem podatku o prirastku in rastiščih, zaradi česar dopuščamo, da se bodo ukrepi postavljeni v tem GGN čez 10 let izkazali za neoptimalne.

3.5 Glavni problemi pri gospodarjenju z gozdovi

Problemi pri gospodarjenju z gozdovi so številni in bi jih po pomembnosti razvrstili sledeče:

1. Razdrobljena gozdna posest, katere posledica je ta, da so lastniki od gozda manj ekonomsko odvisni in manj pripravljeni za vlaganje v gozdove. Poleg majhne gozdne posesti je dodatna težava ta, da je veliko gozdnih posesti v solastništvu, med katerimi je veliko tujih državljanov (težave pri upravnih postopkih), ki so za gospodarjenje z gozdovi še manj zainteresirani. Največja razdrobljenost gozdne posesti je na območju GGE Istra.
2. Zaprti gozdovi, kot glavna posledica razdrobljene gozdne posesti. Razdrobljena oziroma majhna gozdna posest zmanjšuje zanimanje lastnikov gozdov za vlaganje v gozdno infrastrukturo. Možnost izgradnje pa dodatno zmanjšujejo potrebna soglasja vseh lastnikov in solastnikov parcel, prek katerih naj bi potekala prometnica.
3. Velik delež pionirskih gozdov, ki se še vedno povečuje z zaraščanjem kmetijskih površin, in s tem povezana potreba po velikih vlaganjih v gozdove, predvsem za dvig

kakovosti na boljših rastiščih ter za zagotavljanje stojnosti in splošne stabilnosti pionirskih sestojev na degradiranih rastiščih.

4. Velika požarna ogroženost več kot polovice gozdov celotnega GGO. Poleg neposredne škode, ki jo povzročajo vsakoletni požari in s tem povezane degradacije okolja, je potrebno še naprej dograjevati in vzdrževati protipožarno infrastrukturo ter dosledno izvajati vse oblike protipožarnega varstva, kar v gospodarjenje z gozdom prinaša dodatne stroške.
5. Neavtohtona gozda vegetacija, med katero prevladujeta bor in robinija. Ti gozdovi zavzemajo približno 30 % gozdnih površin. Te drevesne vrste so ekonomsko zanimive, težave pa se pojavljajo pri njihovi obnovi, kjer se pri boru praviloma razvije bogat grmovni sloj z visokim deležem malega jesena in črnega gabra, namesto gradna in cera, ki sta na teh rastiščih praviloma ciljni drevesni vrsti, robinija pa je zelo invazivna drevesna vrsta, ki se s panjevsko sečnjo zelo širi in je njeno zatrtje zelo težavno. Robinija se je pokazala tudi kot zelo invazivna vrsta na požariščih.
6. Pojavljanje bolezni in gradacije žuželk v vseh gozdovih. Z globalizacijo se vedno več bolezni prenaša med državami in kontinenti. Tako je poleg že obstoječih žuželk in gliv v preteklih letih v Kraško GGO iz Italije (izvor Azija) prispela kostanjeva šiškarica (*Dryocosmus kuriphilus Yasumatsu*), ki močno napada kostanje ter tako zmanjšuje njihovo vitalnost in semenenje. Med novejše in nevarne bolezni, ki močno prizadenejo sestoje GGO, uvrščamo tudi pooglenitev hrastov (*Biscogniauxia mediterranea)*, ki prizadene predvsem sestoje cera, in sušenje č. gabra (*Botryosphaeria dothidea*), ki povzroča sušenje vej ali celotnih dreves črnega gabra.
7. Panjevsko gospodarjenje kot tradicionalna oblika gospodarjenja je močno zakoreninjena pri lastnikih gozdov, kar povzroča, da gozdovi predvsem na boljših rastiščih ne izkoristijo celotnega rastiščnega potenciala in se namesto visokega gozda (semenovec), iz katerega je mogoče pridelati hlodovino, razvija nizki gozd, katerega les gre v drva ali za vinogradniško kolje (robinija).
8. Nepoznavanje gozdnih združb kot posledica tega, da do sedaj večina GGO ni bila fitocenološko proučena. Velik del gozdnih združb je tako v preteklosti bil ugotovljen na podlagi takratnega stanja gozdov in takratnih izkušenj. Razvoj gozdov in pridobljeno znanje pa kažejo na večjo raznovrstnost gozdnih združb, ki bi jim bilo potrebno prilagoditi načrtovanje in gospodarjenje z gozdovi.
9. Posegi v gozd in gozdni prostor, ki lahko močno vplivajo na stanje gozdov in gospodarjenje z njimi. Tukaj so v ospredju predvsem veliki državni projekti, ki zmanjšajo površino gozda in pomenijo motnjo v gozdnem prostoru, po drugi strani pa v določeni meri z izgradnjo pomožne infrastrukture prispevajo tudi k boljši odprtosti gozdov. Tudi manjši posegi, kot so krčitve gozdov v kmetijske namene ter krčitve za stanovanjsko gradnjo, pomenijo pomembno motnjo v prostoru. Krčitve so običajno majhne, vendar so številne in njihovo število je največje v priobalnem pasu, kjer je gozdnatost najmanjša.
10. Nedovoljena sečnja in nedovoljeni posegi v gozd in gozdni prostor, ki so na Kraškem GGO številni, kot posledica neosveščenosti lastnikov gozdov o dejanskem statusu zemljišč (gozd) in potrebnih postopkih pri gospodarjenju z gozdovi. Veliko ljudi ima tudi napačno predstavo o gozdu in gozdove na Krasu in Istri ne šteje med gozdove. Tako imamo na Kraškem GGO največ prekrškov s tega področja na območjih malodonosnih in pionirskih gozdov, predvsem gozdov listavcev na Krasu in Istri. Mnogi pa zavestno izkrčijo gozd in se le delajo nevedne.

4 VALORIZACIJA FUNKCIJ GOZDOV

Določitev, ovrednotenje in kartiranje funkcij gozdov je opravljeno na osnovi Pravilnika o načrtih za gospodarjenje z gozdovi in upravljanje z divjadjo ter internih navodil ZGS (Posodobitev obstoječih podatkov o funkcijah gozdov za potrebe obnove GGN GGO 2011-2020, različica 5.5). Funkcije gozda se v skladu s Pravilnikom ovrednoti s štirimi stopnjami poudarjenosti, in sicer:

0. stopnja: gozdovi ne opravljajo proizvodne funkcije,
1. stopnja: funkcija določa način gospodarjenja z gozdom,
2. stopnja: funkcija pomembno vpliva na način gospodarjenja z gozdom,
3. stopnja: funkcija le deloma vpliva na način gospodarjenja z gozdom.

Ovrednotenje funkcij in njihov razpored sta precej različna v primerjavi s preteklim GGN Kraškega GGO. Vzrokov za to je več. Kot prvi vzrok bi lahko opredelili posodobljene in digitalne podatke drugih inštitucij, ki vodijo posamezne zbirke podatkov (register kulturne dediščine, kataster jam, ..). V to skupino bi lahko šteli tudi kvalitetnejše in digitalizirane podatke ZGS (lazi, kaluže, učne poti, ..). Drugi pomemben vzrok je hitro spreminjanje zakonodaje, ki se odraža predvsem v novih zavarovanih območjih, tako s področja ohranjanja narave (naravne vrednote, Natura 2000) kot s področja varovanja virov pitne vode (vodovarstvena območja) in ne na zadnje tudi s področja ohranjanja gozdov (varovalni gozdovi in gozdni rezervati). Tretji pomemben vzrok pa je posodobitev navodil z natančnejšimi kriteriji za določitev in kartiranje funkcij gozdov.

Površine funkcijskih enot določajo gozdni prostor. Ta zajema gozd in tista negozdna zemljišča, ki so z njim funkcionalno povezana. Površina gozdnega prostora znaša v Kraškem GGO 91.928,99 ha. Površine stopenj poudarjenosti posameznih funkcij se, z izjemo lesnoproizvodne funkcije, nanašajo na gozdni prostor. Funkcije, ki se pojavljajo na manjši površini (pod 3 ha), smo pri ovrednotenju funkcij zajeli v obliki točkovnih funkcijskih enot. Funkcije, ki se pojavljajo v obliki dolgih linij (poti, vodotoki) pa smo pri ovrednotenju funkcij zajeli v obliki linijskih funkcijskih enot.

Gozdovi v Kraškem GGO imajo poudarjene predvsem ekološke funkcije. Na več kot polovici celotnega gozdnega prostora so na prvi in drugi stopnji poudarjene funkcije varovanja gozdnih zemljišč in sestojev, hidrološka funkcija in funkcija ohranjanja biotske raznovrstnosti, ki se na večjem delu GGO medsebojno prekrivajo. Večja koncentracija poudarjenosti funkcij v prostoru se kaže v okolici naravnih in kulturnih vrednot ter v okolici večjih mest. Na teh območjih prihaja tudi do večjega prekrivanja ekoloških in socialnih funkcij. Poudarjeno lesnoproizvodno funkcijo ima na prvi stopnji 33,2 % vseh gozdov, na drugi 33,4 %, na tretji pa 33,4 %. Ničelno stopnjo poudarjenosti lesnoproizvodne funkcije imajo gozdovi v gozdnih rezervatih (194,77 ha).

Preglednica 41: D-F Površine gozdnega prostora s poudarjenimi funkcijami (v ha)

Funkcija	1. stopnja		2. stopnja		3. stopnja		Skupaj
	ha	%	ha	%	ha	%	ha
Varovanje gozdnih zemljišč in sestojev	7.385,52	8,0	71.092,45	77,3	13.451,02	14,6	91.928,99
Hidrološka	7.704,56	8,4	57.879,91	62,9	26.344,52	28,7	91.928,99
Ohranjanja biotske raznovrstnosti	1.594,52	1,7	58.473,04	63,5	31.861,43	34,7	91.928,99
Klimatska	1.737,91	1,9	8.671,70	9,4	81.519,38	88,7	91.928,99
Zaščitna	668,02	81,3	153,8	18,7			821,82
Higiensko-zdravstvena	1.131,00	1,2	1.560,86	1,7	89.237,13	97,1	91.928,99
Rekreacijska	3.361,18	3,5	771,39	0,8	87.668,53	95,5	91.801,10
Turistična	2.906,67	3,1	875,86	0,9	88.018,57	95,9	91.801,10
Poučna	199,46	0,2	0,00	0,0	91.601,64	99,8	91.801,10
Raziskovalna	194,77	100,0					194,77
F. varovanja naravnih vrednot	209,21	1,8	11.426,18	98,2			11.635,39
F. varovanja kulturne dediščine	0,00	0,0	3.400,58	100,0			3.400,58
Estetska	921,91	7,1	12.113,08	92,9			13.034,99
Obrambna	192,83	100,0	0,00	0,0			192,83
Lesnoproizvodna	28.660,28	33,2	28.832,52	33,4	28.775,25	33,4	86.268,05
F. pridobivanja drugih gozdnih dobrin	163,51	13,9	1.015,04	86,1			1.178,55
Lovnogospodarska	725,37	100,0					725,37

Pregled poudarjenosti funkcij po površini kaže, da je med ekološkimi funkcijami na prvi stopnji ovrednotene največ hidrološke funkcije (8,4 % gozdnega prostora), sledijo ji funkcija varovanja gozdnih zemljišč in sestojev (8,1 % gozdnega prostora), klimatska funkcija (1,9 % gozdnega prostora) in funkcija ohranjanja biotske raznovrstnosti (1,7 % gozdnega prostora.

Med socialnimi funkcijami prevladuje na prvi stopnji rekreacijska (3,5 % gozdnega prostora), sledijo ji turistična (3,1 % gozdnega prostora) in higiensko zdravstvena funkcija (1,2 % gozdnega prostora). Ostale socialne funkcije zajemajo precej manjše površine na prvi stopnji oziroma funkcija varovanja kulturne dediščine je poudarjena zgolj na drugi stopnji.

Med proizvodnimi funkcijami je lesnoproizvodna funkcija na prvi stopnji ovrednotena na 28.660,28 ha gozdov, sledi ji lovnogospodarska funkcija na 725,37 ha gozdnega prostora ter funkcije pridobivanja drugih gozdnih dobrin na 163,51 ha gozdnega prostora.

Konfliktna območja, kjer so na istem področju navzoče ekološke in okoljsko obremenjujoče socialne funkcije (turistična, rekreacijska, poučna in obrambna), so prisotna predvsem v najožjem obalnem pasu, v okolici večjih mest ter na posebej številčno obiskanih turističnih območjih, kot sta Park Škocjanske jame in Kulturni spomenik Lipica. Na teh območjih je potrebno pri gospodarjenju z gozdom in še zlasti pri posegih v gozdni prostor, tehtno in strokovno ovrednotiti vpliv vseh ukrepov na funkcije gozdov ter njihovo medsebojno usklajenost.

4.1 Ekološke funkcije gozdov

4.1.1 Funkcija varovanja gozdnih zemljišč in sestojev

Funkcijo varovanja gozdnih zemljišč in sestojev opravljajo gozdovi, ki varujejo rastišča in njihovo okolico pred posledicami vseh vrst erozijskih procesov, zagotavljajo in ohranjajo odpornosti tal na erozijske pojave, ki jih povzročajo mraz, sneg, voda in veter; preprečujejo razvoj in pojavljanje zemeljskih in snežnih plazov, podorov in usadov; preprečujejo poglabljanja pobočnih jarkov; preprečujejo premeščanja naplavin; zadržujejo drobni plovni material ter ohranjajo rodovitnost gozdnih tal. Poudarjeno varovalno funkcijo imajo zlasti gozdovi na gornji gozdni meji, na erozijskih, plazljivih ali plazovitih območjih, določenih v skladu s predpisi o vodah ter gozdovi na zelo strmih pobočjih, sušnih legah, plitvih skalovitih ali kamnitih tleh.

Prvo stopnjo poudarjenosti varovanja gozdnih zemljišč in sestojev imajo tisti gozdovi, ki ležijo na kompaktni matični podlagi z naklonom nad 35° ali pa je kamnitost površja večja od 70 % ter gozdovi na erodibilni ali pazljivi matični podlagi z naklonom nad 25°. Prvo stopnjo tako opravljajo gozdovi na strmih pobočjih, predvsem na flišni matični podlagi v slovenski Istri, pobočja, ki se s Krasa spuščajo proti Vipavski dolini ter manjše površine v Brkinih). Z prvo stopnjo poudarjenosti varovalne funkcije smo ovrednotili tudi vse gozdove, ki so med varovalne uvrščeni z Uredbo o varovalnih gozdovih in gozdovih s posebnim namenom.

Drugo stopnjo poudarjenosti imajo gozdovi na erodibilni ali plazljivi matični podlagi z naklonom med 15° in 25°. Sem uvrščamo večino preostanka gozdov na flišni matični podlagi. Na karbonatni matični podlagi je ta funkcija poudarjena v predelih, kjer je površinska kamnitost ali skalovitost med 50 in 70 % ter gozdovi na plitvih tleh (do 20 cm), kar zajema večino gozdov na Krasu.

Tretjo stopnjo poudarjenosti imajo vsi drugi gozdovi, ker vsi ohranjajo in izboljšujejo rodovitnost tal.

4.1.2 Hidrološka funkcija

Hidrološko funkcijo opravljajo gozdovi, ki ohranjajo čistost podtalnice oziroma vode, ki pronica v podzemni svet na krasu. Hidrološko funkcijo opravljajo tudi gozdovi ob stoječih in tekočih vodah ter gozdovi, ki s sposobnostjo zadrževanja vode v tleh in v rastlinah uravnavajo vodni odtok na območjih, ki so pomembna za oskrbo z vodo.

Prvo stopnjo poudarjenosti imajo gozdovi na ožjih območjih vodnih zajetij ter gozdovi na 1. in 2. varstveni coni po odloku o zaščiti virov pitne vode. To je predvsem vodonosnik za vodno telo Rižana, ki zajema večje komplekse v okolici Hrastovelj in večji del revirja Odolina v Brkinih. Poleg tega so s prvo stopnjo te funkcije ovrednoteni tudi gozdovi nad poznanimi kraškimi jamami, brezni in podzemnimi vodnimi tokovi in v okolici izvirov pitne vode, kalov in lokalnih črpališč.

Drugo stopnjo poudarjenosti imajo gozdovi na širšem vodozbirnem območju, na potencialnih vodovarstvenih območjih in ob vodotokih ter manjših stoječih vodah v širini ene do dveh drevesnih višin na vsako stran vodotoka. Drugo stopnjo hidrološke funkcije opravljajo tudi gozdovi na karbonatnem delu kraškega sveta, ki pa zajema večino Kraškega GGO.

Tretjo stopnjo poudarjenosti imajo vsi drugi gozdovi, ker vsi prispevajo k enakomernejšemu odtoku vode.

4.1.3 Funkcija ohranjanja biotske raznovrstnosti

Funkcijo ohranjanja biotske raznovrstnosti opravljajo gozdovi in sorodni ekosistemi, ki zagotavljajo življenjski prostor rastlinskim in živalskim življenjskim združbam, zlasti tistim vrstam, katerih življenjski ciklus je pomembno povezan z gozdom, ter gozdovi, ki ohranjajo biotsko raznovrstnost in zagotavljajo naravno ravnovesje. Poudarjeno funkcijo ohranjanja biotske raznovrstnosti imajo zlasti gozdovi s habitati redkih ali ogroženih rastlinskih ali živalskih vrst, s habitati, pomembnimi za obstoj in ohranitev populacij divjadi, s habitati in habitatnimi tipi, ki se po predpisih o ohranjanju narave ohranjajo v ugodnem stanju, ter gozdovi, ki imajo status posebnega varstvenega območja, potencialnega posebnega ohranitvenega območja ali ekološko pomembnega območja.

Prvo stopnjo poudarjenosti funkcije ohranjanja biotske raznovrstnosti opravljajo gozdovi v kmetijski in primestni krajini, kjer je gozda manj kot 10 % ter manjšinski ekosistemi v gozdnem prostoru, kot so: ekocelice, lazi, kaluže, kraške jame in brezna ter kraški izviri. S prvo stopnjo poudarjenosti smo ovrednotili tudi redke gozdne ekosisteme in nahajališča redkih in ogroženih rastlinskih vrst. V Kraškem GGO so največja območja s prvo stopnjo poudarjenosti funkcije ohranjanja biotske raznovrstnosti na ožjem priobalnem pasu ter v stenah kraškega roba v notranjosti slovenske Istre.

Drugo stopnjo poudarjenosti imajo gozdovi, pomembni za obstoj in ohranitev populacij različnih vrst prosto živečih živali (zimovališča, grmišča, mirne cone). S to stopnjo smo ovrednotili tudi gozdove na območju Nature 2000, ki zajemajo celotni Kras, Čičarijo, južni del slovenske Istre.

Tretjo stopnjo poudarjenosti imajo vsi drugi gozdovi.

4.1.4 Klimatska funkcija

Klimatsko funkcijo opravljajo gozdovi, ki manjšajo hitrosti in spreminjanje smeri vetrov, vplivajo na temperaturo in vlažnost zraka ter na razmerje med plini v ozračju (proizvodnja kisika, skladiščenje ogljika v lesu in tleh). Poudarjeno klimatsko funkcijo imajo zlasti gozdovi, ki pred škodljivimi učinki vetra in mraza varujejo: naselja, rekreacijske in turistične objekte, prometnice ter kmetijske kulture. Poudarjeno klimatsko funkcijo imajo tudi gozdovi, ki se nahajajo na območjih stalnih ali pogostih močnih vetrov ter gozdovi, kjer stalna prisotnost vetrov povzroča deformirano rast gozdnega drevja.

S p*rvo stopnjo* poudarjenosti te funkcije smo ovrednotili gozdove v okolici večjih strnjenih naselij (nad 100 ha) v oddaljenosti do 500 (odvisno od reliefa), ki s svojo prisotnostjo varujejo naselja pred vetrovi in v naseljih izboljšujejo podnebne razmere. To je predvsem okolica večjih strnjenih naselij, kot je Sežana, Ilirska Bistrica, Divača, Komen, Hrpelje,

Koper, Izola in Piran. S prvo stopnjo poudarjenosti te funkcije smo ovrednotili tudi protivetrne pasove, ki varujejo kmetijske površine pred vremenskimi ekstremi ter zaplate gozda v območjih z burjo. Te površine so prisotne predvsem v kmetijski krajini.

Drugo stopnjo poudarjenosti imajo gozdovi ali pasovi gozdnega drevja, ki na krajevni ravni izboljšujejo podnebne razmere. V Kraškem GGO so to gozdovi v okolici srednje velikih naselij (10-100 ha) v oddaljenosti 100 – 500 m.

Tretjo stopnjo poudarjenosti imajo zaradi splošnega blagodejnega vpliva na podnebje vsi drugi gozdovi.

4.2 Socialne funkcije gozdov

4.2.1 Zaščitna funkcija

Zaščitno funkcijo opravljajo gozdovi, ki ščitijo prometnice, naselja in druge objekte pred naravnimi pojavi, kot so padanje kamenja in peska, snežni zameti, bočni vetrovi in zdrsi zemljišča ter zagotavljajo varnost bivanja in prometa. Poudarjeno zaščitno funkcijo opravljajo zlasti gozdovi na strmih pobočjih nad cesto ali železnico ter pod njo.

Prvo stopnjo poudarjenosti imajo gozdovi na strmih brežinah ob železniški progi in javnih kategoriziranih cestah, gozdovi na strmih pobočjih nad naselji ter nad posameznimi gospodarskimi in stanovanjskimi objekti. To funkcijo opravljajo predvsem gozdovi ob prometnejših cestah v Istri ter ob delih železniške proge Kozina-Koper in Kobdilj-Dornberk. To funkcijo opravljajo tudi gozdovi na strmih pobočjih nad posameznimi naselji v Istri, okolici Ilirske Bistrice in Senožeč.

Drugo stopnjo poudarjenosti imajo gozdovi, ki ščitijo manj ogrožene objekte in vasi. Ti gozdovi so prostorsko podobno razmeščeni kot gozdovi prve stopnje poudarjenosti. Drugo stopnjo ogroženosti smo ovrednotili tudi gozdovom na območju letališča Divača.

Tretje stopnje poudarjenosti zaščitne funkcije ne določamo.

4.2.2 Higiensko-zdravstvena funkcija

Higiensko-zdravstveno funkcijo opravljajo gozdovi, ki izboljšujejo kakovost in ohranjajo zdravo življenjsko okolje ter blažijo škodljive vplive emisij z absorpcijo sestavin onesnaženega ozračja, intenzivnejšo termiko in turbulenco ter izolacijo pred hrupom.

Poudarjeno higiensko-zdravstveno funkcijo opravljajo zlasti gozdovi v neposredni bližini bolnic in zdravilišč, ter gozdovi, ki se nahajajo v pasu med naselji oziroma bivalnimi objekti ter večjimi viri hrupa, smradu, sevanja in onesnaženja, kot so npr.: avtocesta, železnica, termoelektrarne, kamnolomi in peskokopi, kafilerije, intenzivna živinoreja, smetišča in sežigalnice odpadkov, kurilnice, športna in otroška igrišča ipd.

S prvo stopnjo poudarjenosti smo ovrednotili gozdove v 500 m pasu okrog večjih strnjenih naselij s površino nad 100 ha (odvisno od reliefa) ter v naseljih z nad 5.000 prebivalci

(Sežana, Hrpelje, Komen, Divača, Koper, Piran, Izola in Ilirska Bistrica). To funkcijo na prvi stopnji smo ovrednotili tudi v okolici kamnolomov in odlagališč.

Drugo stopnjo poudarjenosti imajo gozdovi ob manjših strnjenih naseljih (pod 100 ha) in manjših emisijskih virih ter v neposredni bližini zdravilišč (Debeli rtič)..

Tretjo stopnjo poudarjenosti imajo vsi drugi gozdovi.

4.2.3 Obrambna funkcija

Obrambno funkcijo opravljajo gozdovi, ki se uporabljajo kot poligoni za urjenje policijskih in vojaških enot, ter gozdovi, ki varujejo črpališča pitne vode, državne rezerve, policijske, vojaške in podobne objekte.

S prvo stopnjo poudarjenosti smo ovrednotili gozdove na območju strelišča Bač, ki ga redno uporablja Slovenska vojska ter v okolici vojašnice Pivka in v okolici črpališč vode.

Druge stopnje poudarjenosti nismo določali.

Tretje stopnje poudarjenosti te funkcije se ne določa.

4.2.4 Rekreacijska funkcija

Rekreacijsko funkcijo opravljajo gozdovi, kjer je povečana koncentracija obiskovalcev, rekreativcev ali pa so v ta namen postavljeni rekreacijski infrastrukturni objekti.

Prvo stopnjo poudarjenosti rekreacijske funkcije imajo gozdovi ob rekreacijskih poteh, planinskih poteh, učnih poteh ter gozdovi v neposredni okolici mest (Sežana, Ilirska Bistrica, Kozina) ter večjih, množično obiskanih naravnih in kulturnih znamenitosti (Regijski park Škocjanske jame, Kulturni spomenik Lipica, Vilenica, Štanjel,…) ter območja intenzivnega nabiranja gozdnih plodov.

Drugo stopnjo poudarjenosti rekreacijske funkcije imajo gozdovi v neposredni bližini mest in večjih naselij mestnega značaja, skozi katere vodijo pešpoti do turističnih in rekreacijskih točk, ki so manj pogosto cilj obiskovalcev.

Tretjo stopnjo poudarjenosti imajo vsi drugi gozdovi, razen ograjenih gozdov in gozdnih rezervatov s strogim varstvenim režimom, kjer dostop ni dovoljen.

4.2.5 Turistična funkcija

Turistično funkcijo opravljajo gozdovi v okolici turističnih centrov, počitniških naselij ali gozdovi ob bolj obiskanih turističnih poteh. Pogosto ta funkcija sovpada z rekreacijsko.

Prvo stopnjo poudarjenosti turistične funkcije imajo gozdovi v okolici turističnih centrov ob obali (Debeli rtič, Piran), v okolici večjih, množično obiskanih naravnih in kulturnih znamenitosti (Regijski park Škocjanske jame, Kulturni spomenik Lipica, Vilenica, Štanjel,…) in turistično obiskani gozdovi v okolici večjih mest.

Drugo stopnjo poudarjenosti imajo gozdovi ob manj obiskanih izletniških točkah in ob dostopih do njih.

Tretjo stopnjo poudarjenosti imajo vsi drugi gozdovi, razen ograjenih gozdov in gozdnih rezervatov s strogim varstvenim režimom, kjer dostop ni dovoljen.

4.2.6 Poučna funkcija

Poučno funkcijo opravljajo gozdovi, ki so namenjeni seznanjanju javnosti z lastnostmi in zakonitostmi gozda ter poučujejo o njegovih funkcijah, ekosistemih, o gozdarski stroki in so opremljeni z učnimi potmi, učnimi objekti ali muzeji na prostem.

Prvo stopnjo poudarjenosti imajo gozdovi ob gozdnih učnih poteh (dalje GUP). ZGS OE Sežana je prevzela upravljanje nad GUP Tabor in GUP Resslov gaj, soupravljanje na GUP Djestence (Senožeče), GUP Podgora (Kuteževo), GUP Šator (Štorje) in GUP Na Goliče (Jelšane). Med pomembnejšimi gozdnimi in naravoslovnimi učnimi potmi so Krasoslovna naravoslovna učna pot Divaški Kras in Učna pot Škocjanske jame.

Drugo stopnjo poudarjenosti imajo gozdovi, v katerih se občasno seznanja javnost, zlasti mladina, z lastnostmi in zakonitostmi gozda ter njegovimi funkcijami, pa niso posebej opremljeni za ta namen. S to stopnjo smo ovrednotili predvsem gozdove v okolici šol.

Tretjo stopnjo poudarjenosti imajo vsi drugi gozdovi, razen ograjenih gozdov in gozdnih rezervatov s strogim varstvenim režimom, kjer dostop ni dovoljen.

4.2.7 Raziskovalna funkcija

Raziskovalno funkcijo opravljajo gozdovi, ki so vključeni v dolgoročnejše raziskave ter gozdovi na raziskovalnih ploskvah in v okolici raziskovalnih objektov.

S prvo stopnjo poudarjenosti smo opredelili gozdove, ki so razglašeni za gozdne rezervate in ploskev na kateri se izvaja intenzivni monitoring Gropajski bori.

Druge in tretje stopnje poudarjenosti raziskovalne funkcije ne določamo.

4.2.8 Funkcija varovanja naravnih vrednot

Funkcijo varovanja naravnih vrednot opravljajo gozdovi, ki varujejo redke, dragocene, znamenite ali druge naravne pojave. Poudarjeno funkcijo varovanja naravnih vrednot imajo gozdovi ali njihovi deli, ki imajo po predpisih o ohranjanju narave status naravne vrednote, območja pričakovanih naravnih vrednot ter zavarovana območja.

Prvo stopnjo poudarjenosti te funkcije imajo gozdovi na območjih, kjer se smejo izkoriščati gozdne dobrine v skladu z varovanjem objekta naravne dediščine (pod posebnimi pogoji). V to skupino smo uvrstili Naravni rezervat Strunjan in naravni rezervat Orleška draga. S prvo stopnjo te funkcije smo ovrednotili tudi vse gozdne rezervate.

Drugo stopnjo poudarjenosti funkcije varovanja naravnih vrednot imajo gozdovi na območjih in v okolici drugih objektov naravne dediščine ter drugih vrednot okolja, za

katere je določen blažji varstveni režim, ki dopušča izkoriščanje gozdnih dobrin. To so gozdovi v okolici zavarovanih območij in naravnih vrednot. Med večjimi zavarovanimi območji so Regijski park Škocjanske jame, Krajinski park Strunjan, Vremščica, Slavnik, soteska Glinščice z dolino Griže, Brezoviška slepa dolina, Jezerina, Odolina, Slivanske ponikve, gozd Cirje, gozd Draga in Obršljanski gozd.

Tretje stopnje poudarjenosti funkcije varovanja naravnih vrednot ne določamo.

4.2.9 Funkcija varovanja kulturne dediščine

To funkcijo opravljajo gozdovi, ki so v vplivni okolici objektov kulturne dediščine, jih preraščajo ali so njihov sestavni del ter ostanki tradicionalnih oblik gospodarjenja z gozdovi.

Prvo stopnjo poudarjenosti imajo gozdovi na območjih objektov kulturne dediščine, kjer se smejo izkoriščati gozdne dobrine v skladu z varovanjem objekta kulturne dediščine. V Kraškem GGO te funkcije v gozdnem prostoru nismo ovrednotili.

Drugo stopnjo poudarjenosti imajo gozdovi na območjih in v okolici drugih objektov kulturne dediščine, za katere je določen blažji varstveni režim. S to stopnjo poudarjenosti smo opredelili gozdni prostor na območju vseh registriranih objektov podzemne kulturne dediščine v GGO. Njihova največja koncentracija je v GGE Istra.

Z drugo stopnjo poudarjenosti funkcije varovanja kulturne dediščine smo ovrednotili tudi panjevske gozdove v GGE Kras II, kjer se izvaja in ohranja tradicionalen panjevski način gospodarjenja z gozdovi.

Tretje stopnje poudarjenosti funkcije varovanja kulturne dediščine ne določamo.

4.2.10 Estetska funkcija

Estetsko funkcijo opravljajo gozdovi in sorodni ekosistemi, v izjemnih krajinah in območjih nacionalne prepoznavnosti, gozdovi ki ustvarjajo pietetno okolje v okolici objektov kulturne dediščine in zakrivajo estetsko moteče objekte oz. degradacijske procese v naravi.

S prvo stopnjo poudarjenosti estetske funkcije smo ovrednotili gozdni prostor v okolici naravnih in kulturnih znamenitosti (Regijski park Škocjanske jame, Regijski park Strunjan, Vilenica, Štanjel). S to stopnjo poudarjenosti smo ovrednotili tudi gozdove, ki zakrivajo vizualno moteče objekte, kot so kamnolomi, ter gozdovi, ki največ prispevajo k lepoti krajinske podobe (kraški rob, klifi, posamezni gozdni otoki).

Z drugo stopnjo poudarjenosti te funkcije smo opredelili gozdni prostor na območju:

- kulturnih in zgodovinskih krajin po predpisih o varstvu kulturne dediščine;
- izrazite gozdne robove in gozdne otoke ter posamezna izjemna drevesa iz evidence naravnih vrednot;

- gozd oz. soroden ekosistem, ki predstavlja kuliso objektu nadzemne kulturne dediščine in soustvarja pietetno okolje;
- gozdni prostor, ki zakriva vizualno manj moteče elemente v krajini (vizualno manj izpostavljena okolica kamnolomov in odlagališč).

Tretje stopnje poudarjenosti estetske funkcije ne določamo.

Razglašenih mestnih oz. urbanih gozdov po naših evidencah na Kraškem GGO ni.

4.3 Proizvodne funkcije gozdov

4.3.1 Lesnoproizvodna funkcija

Lesnoproizvodno funkcijo opravljajo gozdovi na rodovitnejših rastiščih, na katerih je mogoče pridobivati večje količine kakovostnega lesa.

Ničelno stopnjo poudarjenosti lesnoproizvodne funkcije imajo gozdovi v gozdnih rezervatih.

Prvo stopnjo poudarjenosti lesnoproizvodne funkcije imajo gozdovi tistih RGR, kjer je možno dolgoročno letno sekati več kot 5 m^3 bruto lesne mase na hektar. To so RGR podgorska bukovja na silikatih, toploljubna bukova na karbonatih, pionirski gozdovi listavcev na silikatih, nasadi iglavcev na rastišču podgorskega bukovja na silikatih, gozdovi robinije na rastiščih hrastovij na silikatih in deloma toploljubna hrastovja na silikatih.

Drugo stopnjo poudarjenosti lesnoproizvodne funkcije imajo gozdovi tistih RGR, kjer je možno dolgoročno letno sekati od 2 do 5 m^3 bruto lesne mase na hektar. To so RGR toploljubna hrastovja na karbonatih, borovi gozdovi na rastiščih toploljubnih listavcev na karbonatih, borovi gozdovi na rastiščih toploljubnih listavcev na silikatih in deloma gozdovi toploljubnih hrastovij na silikatih.

Tretjo stopnjo poudarjenosti lesnoproizvodne funkcije imajo gozdovi tistih RGR, kjer je možno dolgoročno letno sekati letno do 2 bruto lesne mase na hektar. To so RGR gozdovi toploljubnih listavcev na karbonatih, gozdovi toploljubnih listavcev na silikatih in varovalni gozdovi.

4.3.2 Funkcija pridobivanja drugih gozdnih dobrin

Funkcijo pridobivanja drugih gozdnih dobrin opravljajo gozdovi, ki omogočajo nabiranje oziroma pridobivanje večjih količin nelesnih gozdnih dobrin.

Prvo stopnjo poudarjenosti te funkcije imajo semenski sestoji ter gozdovi, v katerih se pridobivajo gozdne dobrine v količinah, ki znatno presegajo povprečje. V Kraškem GGO smo s to stopnjo opredelili semenske sestoje, ki so predstavljeni v poglavju 5.3.7.

Z drugo stopnjo poudarjenosti funkcije pridobivanja drugih gozdnih dobrin smo ovrednotili gozdni prostor, ki pade v okolico (polmer 100 m) stojišč za mobilne čebelnjake in nepremične čebelnjake in sestoje, v katerih je delež kostanja v lesni zalogi večji kot 25 %. Gozdov, ki se gojijo izključno zaradi plodov po naših evidencah v našem območju ni.

Tretje stopnje poudarjenosti funkcije pridobivanja drugih gozdnih dobrin ne določamo.

4.3.3 Lovnogospodarska funkcija

Lovnogospodarsko funkcijo opravljajo gozdovi in z njimi povezani ekosistemi v gozdnem prostoru, ki so pomembni za izboljšanje življenjskih razmer za divjad, oziroma ožja območja, ki so pomembna za njihovo gojitev. Življenjsko okolje divjadi izboljšamo z izboljšanjem prehranskih razmer in zagotavljanjem pitne vode in upoštevanjem potreb divjadi po miru in primernem življenjskem prostoru.

Prvo stopnjo poudarjenosti smo ovrednotili v 50 m pasu okrog lovskih objektov, na katerih se izvajajo biomeliorativni ukrepi, ki smo jih pridobili iz baze LZS Lisjak.

Preglednica 42: Kategorizacija lovskih objektov

Utemeljitev	Kategorizacija v bazi Lisjak
Travna površina	pašnik, travnik
Grmišča	gozdni rob, grmišče, remiza
Stoječa vodna površina	kaluža, vodni vir
Obore za divjad	lovska obora
Krmišče z okolico	krmišče, njiva, plodonosno drevje

Med stoječe vodne površine smo uvrstili tudi kale, ki se nahajajo v gozdnem prostoru in so bili popisani v okviru projekta 1001 kal.

Podrobna analiza porazdelitve funkcijskih enot po GGE pokaže, da je največji delež lovnogospodarske funkcije ovrednoten v GGE Kras I in Kras II, najmanjši pa v izrazito gozdnatih GGE Vrhe in Vremščica.

V območju ni lovišč z intenzivnih lovskim turizmom.

Druge in tretje stopnje poudarjenosti lovnogospodarske funkcije ne določamo.

5 CILJI, USMERITVE IN UKREPI

5.1 Cilji gospodarjenja z gozdovi

Ob upoštevanju večnamenske vloge gozdov, stopnje poudarjenosti posameznih funkcij gozdov, naravnih danosti, biotske raznovrstnosti, splošnih gospodarskih razmer in posestne strukture teh gozdov, so gozdnogospodarski cilji v Kraškem GGO sledeči:

Oskrba z lesom za domače potrebe
Gozdovi Kraškega GGO so glede gozdne posesti med najbolj razdrobljenimi na ravni celotne Slovenije. Zasebnih gozdov je 84 % s povprečno gozdno posestjo 2,18 ha in povprečno površino gozdne parcele 0,27 ha. Zaradi majhne gozdne posesti in skromnih rastišč, so prihodki iz gozda majhni in les se večinoma porabi za zadovoljevanje potreb po drveh za kurjavo, v vinogradniških območjih pa za izdelavo vinogradniškega kolja. Tudi v primeru hlodovine, se ta včasih razžaga v drva. Predvsem les iglavcev lastniki prodajo, vendar se tudi ta v večini primerov uporabi za celulozo in druge oblike predelave, v manjši meri pa za hlodovino. V takih razmerah je glavna usmeritev povezovati in spodbujati lastnike gozdov k skupni sečnji in prodaji lesa in s tem zniževati stroške sečnje in spravila ter dosegati višje cene.

Dohodek iz gozda
Povečati dohodek iz gozda predvsem na večjih posestvih, ki so v lasti države, občin in agrarnih skupnosti, saj je na večjih površinah in z večjo količino lesa mogoče doseči boljše ekonomske učinke. Prav tako je potrebno z namenom zniževanja stroškov sečnje in spravila ter doseganja višjih cen lesa, tudi druge lastnike gozdov povezovati in spodbujati k skupni sečnji in prodaji lesa.

Varstvo narave
Območja Krasa, Čičarije in dela Slovenske Istre so vključena v območje Nature 2000. Obsežna območja, ki pokrivajo približno 60 % gozdnega prostora, narekujejo ohranjanje in krepitev ugodnega stanja kvalifikacijskih vrst in habitatnih tipov v območju Nature 2000. Posebno pozornost je potrebno nameniti tudi številnim drugim zavarovanim območjem po predpisih o ohranjanju narave, med katerimi izstopa Regijski park Škocjanske jame. Tudi na teh območjih je potrebno gospodarjenje z gozdom prilagoditi režimom varovanja zavarovanih območij.

Varovalna vloga gozdov
Funkcija varovanja gozdnih zemljišč in sestojev je v GGO med najpomembnejšimi funkcijami. Ta je posebej poudarjena na flišni matični podlagi, kjer gozdovi zaradi velikih naklonov terena preprečujejo vodno erozijo zelo erodibilne podlage. Zaradi plitvosti tal in izpostavljenosti vetrovom (burja), opravljajo tudi gozdovi na krasu pomembno vlogo varstva tal pred vodno in vetrno erozijo. V takšnih območjih ima varovalna vloga prednost pred ostalimi rabami gozdov.

Hidrološka vloga gozdov
Večina Kraškega GGO leži na apnenčasti matični podlagi, kar daje gozdovom pomembno hidrološko vlogo. Ta je še posebno poudarjena na vodovarstvenih območjih I. in II. stopnje, ki zajemajo kar 8 % celotnega gozdnega prostora. Cilj pri gospodarjenju z gozdovi je oblikovati gozdove, ki bodo optimalno prispevali k dobremu stanju in kakovosti površinskih in podzemnih voda.

Urejanje številčnosti divjadi
Cilj gospodarjenja z gozdom, kot življenjskim okoljem divjadi, in cilj upravljanja z rastlinojedo divjadjo je v ohranitvi številčno usklajenih populacij z okoljem, ki bodo omogočale njihov trajni lov in nemoteno pomlajevanje drevesnih vrst. Cilji glede lovsko gospodarske vloge posamezne divjadi so podrobneje predstavljeni v lovsko upravljavskem načrtu.

5.2 Temeljne strateške usmeritev in prednostne naloge pri gospodarjenju z gozdovi

V tem ureditvenem obdobju so splošne usmeritve za gospodarjenje z gozdovi v Kraškem GGO naslednje:

1. Razvoj gozdnih površin

- Oblikovanje strnjenih kompleksov gozda. To še posebej velja za obe območji gozdne krajine, na ostalih predelih pa le tam, kjer je površina za druge namene manj primerna, predvsem zaradi lege in varstva tal. Znotraj strnjenih območij gozdov se ohranja gozdne jase, kot pomembne habitate prostoživečih divjih živali.
- Poseben poudarek na ohranjanju gozdnatosti je v ožjem obalnem pasu, kjer bo potrebno doseči omrežje gozda, ki mora v tem prostoru ostati. Te površine morajo imeti ustrezne opredelitve tudi v vseh prostorskih aktih na državni in lokalni ravni.

2. Razvoj gozdov

- Uravnotežiti razmerje razvojnih faz s povečanjem deleža mladovij in sestojev v obnovi ter zmanjšanjem deleža drogovnjakov in panjevskih sestojev.
- Večina gozdov Kraškega GGO je nastala s pogozditvami in z zaraščanjem nekdanjih kmetijskih površin, ki so bila predhodno več stoletij in tisočletij izkoriščena v kmetijske namene. Rezultat tega je degradacija znatnega dela površin ter posledično velike površine pionirskih gozdov skupaj s pojavom sekundarnih gozdnih združb. Osnovni cilj je tako izboljšanje rastiščnih razmer ter proizvodni lesa, ki po količini in kakovosti ustreza proizvodni sposobnosti posameznega rastišča. Gozdnogojitveni ukrepi morajo dolgoročno zagotavljati zniževanje deleža iglavcev in drugih tujih vrst, ki niso prisotne v naravni sestavi gozdnih združb, prisotnih na Kraškem GGO. Vzporedno s potekom sukcesije gozdnih združb, je potrebno dopolnit vedenja o gozdnih združbah (posodabljanje karte gozdnih združb in rastiščnogojitvenih razredov).
- Gospodarjenje z gozdom naj poteka na podlagi sproščene tehnike gojenja gozdov, ki se najbolje prilagaja rastiščni in sestojni pestrosti ter upošteva mnogonamensko vlogo gozda. Prevladuje naj skupinsko postopni gozdnogojitveni sistem. Panjevsko gospodarjenje kot prevladujoči gozdnogojitveni sistem naj prevladuje zgolj v gozdovih robinije (RGR 10010).

- V izmenjanih sestojih popestriti drevesno sestavo z avtohtonimi listavci in s tem prispevati k njihovi večji ekološki in mehanski stabilnosti ter odpornosti. Nadaljnje zmanjševanje deleža iglavcev in drugih tujerodnih drevesnih vrst.
- Naravna obnova z nasemenitvijo je osnovni način obnove gozda. Pomladitvene dobe so prilagojene ciljni drevesni vrsti (glej poglavje 5.3.1; gozdnogojitveni cilj po RGR). Ob neuspeli naravni obnovi izvajati obnovo s sadnjo in z rastišču primernimi drevesnimi vrstami, predvsem listavci ustrezne provenience.
- Obnova borovih ter hrastovih gozdov naj poteka hitro, s pomladitveno dobo 5-10 let in na večjih površinah. Na bukovih rastiščih pa naj obnova poteka z daljšimi pomladitvenimi dobami (15-25 let) in na manjših površinah. Prednost pri obnovi imajo borovi sestoji na apnencu (RGR 10008), ki imajo v povprečju slabšo vitalnost in velik delež debeljakov, ter zastarčeni hrastovi sestoji (RGR 10004).
- Na površinah v obnovi intenzivirati oz. povečati odstrel rastlinojede divjadi za dobo osnovanja letvenjaka.
- Izvajati nego v mlajših razvojnih fazah, predvsem v gošči in letvenjaku, pri kateri se pospešuje hrast, bukev in plemenite listavce.
- V sestojih z bogato in dobro zasnovo na boljših rastiščih mora biti nega intenzivnejša. Višja kvaliteta lesa oziroma dohodek iz gozda je eden od glavnih vzvodov za povečanje interesa lastnikov za gospodarjenje z gozdom.
- Zaradi zagotavljanja stojnosti je potrebno izvajati redčenja v večini drogovnjakov. Večja intenziteta redčenj je v drogovnjakih z bogato zasnovo. Pri redčenju pospešujemo hrast, bukev in plemenite listavce. Za povečanje kvalitete in stojnosti je potrebno z redčenji pričeti pravočasno, le ta so lahko večjih jakosti, doba vračanja v sestoj pa je lahko daljša (odvisno od rastišča).

3. Varstvo gozdov

- Velika večina gozdov Kraškega GGO je požarno ogroženih, kar predstavlja pomemben dejavnik pri gospodarjenju z gozdovi in zagotavljanju požarnega varstva. Dopolniti in vzdrževati je potrebno obstoječo protipožarno infrastrukturo, gozdnogojitvene ukrepe pa usmeriti v zmanjševanje požarne ogroženosti sestojev.
- V vseh gozdovih spremljati zdravstveno stanje gozdov. V žariščih podlubnikov na smreki in zelenem boru naj bodo ukrepi sanacije z večjo jakostjo ali z odstranitvijo celotne napadene vrste v sestoju.
- Zagotoviti monitoring gozdov kot preventiva varstva gozdov pred boleznimi in gradacijami žuželk, predvsem to velja za borovo ogorčico.

4. Sanacije poškodovanih gozdov

- V primeru naravnih ujm takoj pričeti s sanacijo sestojev, kajti s tem preprečimo prenamnožitev gozdu škodljivih organizmov ter maksimalno izkoristimo podrt in poškodovan les. Pri sanaciji ujm (predvsem pogorišč) je potrebno poleg naravnega podmladka ter umetne obnove računati tudi na mladovje panjevskega nastanka. V primeru večjih ujm je potrebno izdelati sanacijski načrt.
- Izkoristiti sanacije večjih površin za združevanje lastnikov.

5. Varstvo narave in biotska raznovrstnost

- Ohraniti ugodno stanje kvalifikacijskih vrst in habitatnih tipov v območju Natura 2000 ter krepiti biotsko raznovrstnost.

- Ohranjanje ustreznega deleža odmrle in odmirajoče biomase v gozdu v višini 0,5 do 3 % lesne zaloge, ki ni nevarna za prenamnožitev gozdu škodljivih gliv ter rastlinskih in živalskih vrst. Večje količine biomase je zaželeno puščati predvsem na najrevnejših rastiščih (RGR 10005, RGR 10006, RGR 10008, RGR 10009 in RGR 10011), z namenom njihovega trajnega izboljšanja.

6. Odnos gozd – prostoživeče živali

- Zagotoviti ter vzdrževati ugodne prehranske razmere za divjad in ostale prosto živeče živalske vrste (plodonosne drevesne vrste, grmišča) pa tudi osnovati in vzdrževati za divjad pomembne ekosisteme (kaluže, lazi), ki so natančneje definirani v Lovsko upravljavskem načrtu za V. Primorsko LUO 2011-2020 v poglavju Usmeritve za doseganje ciljnega stanja življenjskega okolja divjadi.
- Ohraniti in krepiti stabilnost gozdnih ekosistemov z usklajenimi odnosi med rastlinsko in živalsko komponento ter nemotenim naravnim pomlajevanjem (povečati delež mladovij). Zmanjšanje številčnosti rastlinojede divjadi na območjih, kjer so večje pomlajene oziroma sanirane gozdne površine.

7. Pridobivanje lesa

- Izboljšati odprtost gozdov z gozdnimi cestami in gozdnimi vlakami. Prednost imajo gozdovi na najboljših rastiščih, kjer so stroški izgradnje gozdnih prometnic ekonomsko najbolj upravičeni. V gospodarjenje z gozdovi vključiti tudi druge obstoječe poti in ceste.
- Na obstoječih gozdnih prometnicah zagotavljati minimalne standarde prevoznosti.
- Uveljaviti uporabo sodobnih tehnologij in organizacijskih oblik pod pogojem skladnosti s terenskimi in sestojnimi razmerami ter funkcijami gozdov.
- Zmanjšati obseg poškodb drevja in tal zaradi dela v gozdu ter izvajati sprotne sanacije po zaključku del.

8. Izobraževanje lastnikov gozdov

- Lokalne skupnosti, ki so lastnice večjih kompleksov gozdov, je potrebno spodbuditi k intenzivnejšemu in strokovnemu gospodarjenju z njimi.
- Osveščati in izobraževati lastnike gozdov o pravilnem, varnem in ekonomičnem gospodarjenju z gozdom, jih seznanjati o možnostih financiranja in sofinanciranja gozdnih del ter nakupa gozdarske strojne mehanizacije. Poudarek naj bo na izvajanju izobraževalnih delavnic za varnejše delo z motorno žago, spravilo lesa s traktorjem in dela z gojitvenimi orodji.
- Izobraževati lastnike gozdov za varno delo v gozdu ter povečati njihovo zanimanje za delo v gozdu. Pospeševati tudi združevanje lastnikov gozdov za doseganje boljših ekonomskih učinkov.
- Seznanjati lastnike gozdov o potrebnih dovoljenjih za posege v gozdni prostor in sečnjo, z namenom zmanjšanja količine nedovoljeno posekanega lesa in števila posegov v gozdni prostor.

5.3 Usmeritve po glavnih področjih gospodarjenja z gozdovi

5.3.1 Razvoj gozdnih sestojev

Za potrebe gozdnogospodarskega načrta Kraškega GGO smo oblikovali 13 RGR. Rastiščnogojitveni razredi so po vsebini enaki kot v prejšnjemu GGN, z izjemo hrastovih gozdov na flišu, pri katerih smo oblikovali dva samostojna RGR, in sicer na boljših in slabših rastiščih fliša. Slednji se nahaja zgolj v GGE Istra. Osnovno vodilo pri sestavi RGR je bilo rastišče pa tudi trenutna oblika in vrsta gozdnih sestojev. Utemeljenost oblikovanja RGR, kjer je pomemben parameter tudi dejansko stanje sestojev, se kaže predvsem v sestojih bora in ostalih iglavcev ter sestojih robinije. Osnovna usmeritev v teh RGR je opredeljena v smeri zniževanja deleža rastišču tujerodnih vrst, kar zahteva specifične usmeritve in ukrepe.

Preglednica 43: Pregled RGR in njihovih osnovnih parametrov

Šifra RGR	Ime RGR	Površina	LZ (m^3/ha)	Prirastek (m^3/ha)
10001	Podgorska bukovja na silikatih	6.036,27	233,0	8,91
10002	Toploljubna bukovja na karbonatih	6.548,35	195,5	6,88
10003	Toploljubna hrastovja na silikatih	13.762,08	153,1	4,28
10004	Toploljubna hrastovja na karbonatih	4.740,53	146,6	3,2
10005	Gozdovi toploljubnih listavcev na karbonatih	23.156,02	80,1	1,78
10006	Pionirski gozdovi listavcev na silikatih	5.886,69	177,0	6,38
10007	Nasadi iglavcev na rastišču podgorskega bukovja na silikatih	1.458,43	238,5	12,87
10008	Borovi gozdovi na rastiščih toploljubnih listavcev na karbonatih	16.592,05	197,1	5,09
10009	Borovi gozdovi na rastiščih toploljubnih listavcev na silikatih	1.468,3	136,7	3,27
10010	Gozdovi robinije na rastiščih hrastovij na silikatih	1.017,40	241,1	6,92
10011	Gozdovi toploljubnih listavcev na silikatih	4.153,35	80,7	2,10
10012	Varovalni gozdovi	1.453,57	97,0	2,15
10013	Gozdni rezervati	194,77	190,5	4,91

Pri oblikovanju RGR nam precejšnje težave povzroča pomanjkanje podatkov o prostorski razporeditvi gozdnih združb, saj je Kraško GGO fitocenološko precej slabo raziskano in različni sukcesijski stadiji antropogeno preoblikovanih površin skupaj s sekundarnimi gozdnimi združbami, ki otežujejo prepoznavanje primarnih gozdnih združb.

5.3.1.1 Rastiščnogojitveni razred Podgorska bukovja na silikatih 10001

Površinsko prevladujejo bukovi gozdovi na rastiščih kisloljubnega gradnovja. Zavzemajo pretežno hladne lege, severne in severovzhodne ekspozicije ter spodnje dele pobočij na flišni matični podlagi. Zaradi načina gospodarjenja v preteklosti so ti gozdovi še vedno pretežno panjevskega nastanka, v starejših razvojnih fazah pa ta izgled ni več izrazito viden. Za te gozdove je značilno, da so oddaljeni od naselij, zato so bili v preteklosti večinoma zaprti. To je vplivalo na intenzivnost gospodarjenja z njimi in zato niso bili prekomerno izkoriščeni. V preteklosti so se izvajale tudi občasne sečnje na golo na večjih površinah, predvsem zaradi pridobivanja oglja. Stanje gozdov se izboljšuje in ti gozdovi so glede gozdnih fondov najkakovostnejši v celotnem GGO. Zavzemajo površino 6.036 ha ali 7 % površine gozdov Kraškega GGO.

Gozdovi tega RGR dosegajo najvišjo povprečno lesno zalogo in prirastek. V lesni zalogi prevladuje bukev, pomemben delež pa imajo še graden (14,4 %) in drugi trdi listavci (10,7 %), med katerimi prevladuje cer. Posamično sta sestojem primešana še češnja in javor, na predelih ob vodotokih ter na območjih intenzivnejšega zaraščanja pa tudi črna jelša. Med iglavci prevladuje smreka, predvsem v obliki manjših nasadov. V skupinah ali sestojih se pojavljajo še črni, rdeči in zeleni bor ter macesen.

Gozdnogojitveni cilj:

Sestojno raznodoben in skupinsko mešan gozd bukve (59 %), s posamično do skupinsko primesjo gradna (15 %), cera (8 %), drugih trdih listavcev (5 %), mehkih listavcev (4 %), plemenitih listavcev (2 %), smreke (3 %), bora (2 %), macesna (1 %) in ostalih iglavcev (1 %).

- Končna lesna zaloga: 490 m^3/ha.
- Ciljni premer: bukev: 50 cm, hrast 55 cm.
- Ciljna kakovost sortimentov:

bukev	A1 (5 %), A2 in B (15 %),
graden	A1 (2 %), B (10 %),
iglavci	B (10 %), C (20 %).

Pomladitveni cilj:

- bukev (70 %), graden (20 %), plemeniti listavci (5 %), ostali iglavci in listavci (5 %).

Gozdnogojitvene usmeritve:

- Gozdnogojitveni sistem je skupinsko postopno gospodarjenje.
- Povprečna proizvodna doba je 115-125 let (pri hrastu 125-135 let, pri bukvi 115-125 let), povprečna pomladitvena doba 10-20 let (15-25 let pri bukvi in 5-10 let pri hrastih in plemenitih listavcih).
- Osnovni način obnove gozda je naravna obnova z nasemenitvijo. Pri obnovi gozda upoštevamo semenska leta ciljne drevesne vrste.
- Zaradi primanjkljaja mladovij in sestojev v obnovi je potrebno debeljake, ki so dosegli ciljni premer ali starost, pospešeno uvajati v obnovo.
- V razvojni fazi mladja in gošče je potrebno uravnavanje zmesi v korist hrasta, bukve in plemenitih listavcev. Pospešuje se osebke semenskega nastanka.
- V letvenjaku je potrebno pravočasno pričeti s sproščanjem krošnje izbrancev.
- V drogovnjakih z bogato zasnovo in tesnim sklepom naj se izvajajo izbiralna redčenja zmerne jakosti (15-20 % na LZ), vendar s še eno ponovitvijo v razvojni fazi drogovnjaka. V drogovnjakih z normalnim sklepom in slabšo zasnovo pa naj bodo redčenja večje jakosti (23-27 % na LZ) in brez ponovitve. Izbiralna redčenja zmerne

jakosti naj bi se izvedla na 30 % površine (1.345 ha), močnejše jakosti na 49 % površine (2.203 ha), na 21 % površine (935 ha) pa ukrepi niso predvideni. Redčenja naj bodo usmerjena tudi h krepitvi mehanske stabilnosti sestojev. Pri negi drogovnjakov se še vedno pospešuje pestrost drevesnih vrst v korist bukve, hrasta in plemenitih listavcev.

- V razvojni fazi drogovnjaka in debeljaka je potrebno za doseganje višje kakovosti ohranjati normalen sklep, da ne izzovemo rasti adventivnih poganjkov.
- V drogovnjakih s pomanjkljivo zasnovo in drogovnjakih panjevskega nastanka izvajamo redčenja enkrat, vendar z večjo jakostjo, ki so usmerjena večinoma v zagotavljanje stojnosti sestojev.
- Sestoje starejših drogovnjakov in mlajših debeljakov s slabimi sestojnimi zasnovami uvajamo predčasno v obnovo. Še posebej je nujno pričeti z obnovo ob že prisotnem mladju.
- V debeljakih s tesnim sklepom je potrebno redčenje (15-20 % na LZ), v ostalih debeljakih brez ukrepanja. Redčenja so predvidena na 42 % površine (558 ha), brez ukrepanja na 28 % površine (361 ha), v obnovo pa je predvideno uvajanje debeljakov na 30 % površine (394 ha) z jakostjo 45 % na LZ.
- V sestojih v obnovi z bujnim podmladkom naj se zaključi z obnovo (100 % LZ), v ostalih sestojih pa naj se pospešeno nadaljuje z obnovo (45-55 % na LZ). Zaključek obnove je predviden na 50 % površine (62 ha), na preostalih 50 % površine (62 ha) pa je predvidena pospešena obnova. V povprečju obnovo hrastovih sestojev zaključimo v 10 letih, v bukovih sestojih pa v 20 letih.
- V drogovnjakih in debeljakih je potrebno zaradi sanitarnih razlogov pospešeno zmanjševati delež iglavcev v lesni zalogi.

Ukrepi:

Možni posek odraža postavljeni gozdnogojitveni cilj in gozdnogojitvene usmeritve. Iz možnega poseka je razbrati, da je ta usmerjen predvsem v zmanjševanje deleža iglavcev, saj je predvideni posek kar 33,5 % lesne zaloge iglavcev. Možni posek listavcev znaša 18,6 % lesne zaloge. V strukturi možnega poseka po vrstah sečnje prevladujejo redčenja z 72,2 %, sledi pomladitveni posek s 25,4 %, posek oslabelega drevja z 2 % in panjevska obnova z 0,3 %. V tem RGR nimamo zanesljivih podatkov o prirastku (ni druge meritve SVP), ocenjujemo pa, da je ta nižji, kot izhaja iz veljavnih GGN GGE. Zaradi navedenega je zanesljivejši pokazatelj jakost načrtovanega možnega delež možnega poseka glede na lesno zalogo.

Preglednica 44: MP - Možni posek

	m^3	% na LZ	% na PR
Iglavci	36.923	33,5	70,3
Listavci	241.091	18,6	49,8
Skupaj	278.014	19,8	51,8

Glede na to, da ta RGR zajema najboljša rastišča v GGO, je med gojitvenimi deli največji poudarek na negi. Največ nege načrtujemo v drogovnjakih, in sicer 300 ha, v ostalih razvojnih fazah, pa je zaradi pomanjkanja mladovij, načrtovane nege nekoliko manj. V skladu s pospešenim uvajanjem sestojev v obnovo je predviden tudi ukrep priprave sestojev za naravno nasemenitev na površini 50 ha, ostalo pa je namenjeno umetni obnovi. Varstvena dela v tem RGR so predvidena minimalno.

Preglednica 45: Okvirne potrebe po gojitvenih, varstvenih in ostalih delih

Skupina dela	Enota	Površina (ha)	
		dejanska	s ponovitvami
Obnova	ha	75,10	75,10
Nega	ha	549,94	624,97
Varstvo	dni	0,51	0,51
Nega habitatov	dni	7,86	68,10
Ostala dela	dni	0,00	0,00

5.3.1.2 Rastiščnogojitveni razred Toploljubna bukovja na karbonatih 10002

Ta RGR se nahaja na dveh večjih lokacijah, in sicer na severnih pobočjih Slavniškega pogorja in na območju med Vremščico, Volčami in Lažami. RGR zelo dobro sovpada z gozdno krajino, kjer je gozdnatost zelo velika. Glede drevesne sestave so ti gozdovi zelo ohranjeni, saj v njih prevladuje bukev, so pa ti gozdovi v preteklosti bili prekomerno sekani. Izvajale so intenzivne panjevske sečnje, v zaprtih, težje dostopnih predelih, pa so se tudi zaradi oglarjenja izvajale večje površinske sečnje na golo. Danes prevladujejo drogovnjaki panjevskega nastanka enomerne zgradbe. Zaradi izvajanja zmernih redčenj v zadnjih desetletjih, se je struktura lesne zaloge in kvaliteta teh gozdov zelo izboljšala in trenutno predstavljajo kvalitetnejše in donosnejše gozdove v Kraškem GGO s skupno površino 6.548,35 ha ali 7,6 %.

V RGR prevladujejo zasebni gozdovi, skoraj izključno na rastišču primorskega bukovja. Bukev je osnovna graditeljica teh gozdov, ostale drevesne vrste so primešane le posamezno. Še največji delež dosežejo trdi listavci s 14,2 % ter bor s 3,4 %. Večji delež trdih listavcev in bora se pojavlja le na najbolj ekstremnih delih rastišča in na površinah, ki so se z gozdom zarasla v preteklih desetletjih.

Gozdnogojitveni cilj:

Raznodobni sestoji bukve (79 %) s skupinsko primesjo cera (6 %), drugih trdih listavcev (6 %) ter posamično primesjo smreke (2,5 %), bora (2,5 %), plemenitih listavcev (2 %) in hrasta (1 %).

- Končna lesna zaloga: 450 m^3/ha.
- Ciljni premer: bukev: 45 cm.
- Ciljna kakovost sortimentov: listavci A1 (2 %), A2 in B (15 %), iglavci B (10 %), C (20 %).

Pomladitveni cilj:

- bukev (85 %), plemeniti listavci (5 %), ostali iglavci in listavci (10 %).

Gozdnogojitvene usmeritve:

- Gozdnogojitveni sistem je skupinsko postopno gospodarjenje.
- Proizvodna doba je 130-140 let, pomladitvena doba 15-25 let.
- Osnovni način obnove gozda je naravna obnova z nasemenitvijo.

- Zaradi primanjkljaja mladovij in sestojev v obnovi je potrebno debeljake, ki so dosegli ciljni premer ali starost, pospešeno uvajati v obnovo.
- V razvojni fazi mladja in gošče je potrebno uravnavanje zmesi v korist bukve semenskega nastanka in plemenitih listavcev. Nego mladja se v določeni meri lahko izvaja tudi že pod zastorom.
- V letvenjaku je potrebno pravočasno pričeti s sproščanjem krošnje izbrancev.
- V drogovnjakih z bogato zasnovo in tesnim sklepom naj se izvajajo izbiralna redčenja zmerne jakosti (15-20 % na LZ), vendar s še eno ponovitvijo v razvojni fazi drogovnjaka. V drogovnjakih z normalnim sklepom pa naj bodo redčenja večje jakosti (23-27 % na LZ) in brez ponovitve. Izbiralna redčenja zmerne jakosti naj bi se izvedla na 20 % površine (1.030 ha), močnejše jakosti na 62 % površine (3194 ha), na 18 % površine (935 ha) pa brez ukrepanja. Redčenja naj bodo usmerjena tudi h krepitvi mehanske stabilnosti sestojev.
- V razvojni fazi drogovnjaka in debeljaka je potrebno za doseganje višje kakovosti ohranjati normalen sklep, da ne izzovemo rasti adventivnih poganjkov.
- V drogovnjakih s pomanjkljivo zasnovo in drogovnjakih panjevskega nastanka izvajamo redčenja enkrat, vendar z večjo jakostjo, ki so usmerjena zgolj v zagotavljanje stojnosti sestojev.
- Sestoje starejših drogovnjakov in mlajših debeljakov s slabimi sestojnimi zasnovami uvajamo predčasno v obnovo. Še posebej je nujno pričeti z obnovo ob že prisotnem mladju.
- V panjevcih črnega gabra z večjim deležem ciljnih drevesnih vrst naj se z redčenji (15–40 % na LZ) pospešuje bukev, cer in plemenite listavce ne glede na zasnovo. V sestojih, kjer izključno prevladujejo termofilni listavci panjevskega izvora je mogoče nadaljevati z malopovršinsko obnovo panjevca z obhodnjami na 20 do 30 let. Tudi v teh sestojih puščamo osebke ciljnih drevesnih vrst in tudi drevesa semenskega izvora (gospodarjenje s prihranjenci). Nega panjevca je predvidena na 20 % površine (49 ha), panjevska obnova na 41 % površine (99 ha), na 39 % površine (94 ha) pa v tem ureditvenem obdobju niso predvideni ukrepi.
- V debeljakih s tesnim sklepom je potrebno redčenje (15–20 % na LZ), v ostalih debeljakih brez ukrepanja. Redčenja so predvidena na 38 % površine (366 ha), brez ukrepanja na 22 % površine (214 ha), v obnovo pa je predvideno uvajanje debeljakov na 40 % površine (390 ha) z jakostjo 25-35 % na LZ.
- V sestojih v obnovi z bujnim podmladkom naj se zaključi z obnovo (100 % LZ), v ostalih sestojih pa naj se pospešeno nadaljuje z obnovo (45-55 % na LZ). Zaključek obnove je predviden na 50 % površine (65 ha), na preostalih 50 % površine (65 ha) pa je predvidena pospešena obnova.
- Pri težavah s pomlajevanjem je potrebno sestoje obnoviti s sadnjo bukve in plemenitih listavcev.
- V sestojih v obnovi je potrebno postopno širiti pomladitvena jedra, z obnovo zaključiti, ko je bukov pomladek v razvojni fazi gošče.

Ukrepi:

Možni posek odraža postavljeni gozdnogojitveni cilj in gozdnogojitvene usmeritve ter znaša skupaj 267.285 m^3. Jakost poseka je visoka predvsem pri iglavcih, saj želimo njihov delež pospešeno zmanjšati, saj je večina sestojev iglavcev v razvojni fazi debeljaka z doseženo sečno zrelostjo. Možni posek je nekoliko višji tudi pri listavcih, saj želimo gozdove, večinoma panjevskega nastanka, intenzivneje negovati in preoblikovati v semenovce. Kljub temu je velik poudarek še vedno namenjen akumulaciji lesne zaloge, predvsem listavcev. V strukturi možnega poseka po vrstah sečnje prevladujejo redčenja s 73,1 %, sledi pomladitveni posek z 18,9 %, panjevska obnova s 6 % in posek oslabelega drevja z 2 %.

Preglednica 46: MP - Možni posek

	m^3	% na LZ	% na PR
Iglavci	26.707	33,9	92,0
Listavci	240.578	20,0	57,3
Skupaj	267.285	20,8	59,5

Glavni poudarek načrtovanih gojitvenih del je v tem RGR namenjen negi, predvsem negi drogovnjaka, ki je načrtovana na kar 250 ha površin. Nega drogovnjaka, kot glavni gojitveni ukrep, je namenjena predvsem pospešenemu preoblikovanju gozdov delnega panjevskega in semenskega nastanka v gozdove semenovcev. V tem RGR imamo v odsekih na nižji nadmorski višini in na izpostavljenih legah večji poudarek tudi na varstvenih delih v obliki vzdrževanja protipožarnih presek. Relativno velik poudarek je namenjen tudi negi habitatov, saj se ti gozdovi nahajajo večinoma v gozdni krajini, kjer je pomanjkanje travnih površin, grmišč in kalužz, ki pa so velikega pomena za divjad.

Preglednica 47: Okvirne potrebe po gojitvenih, varstvenih in ostalih delih

Skupina dela	Enota	Površina (ha)	
		dejanska	s ponovitvami
Obnova	ha	29,98	29,98
Nega	ha	316,83	337,99
Varstvo	dni	295,86	632,66
Nega habitatov	dni	37,42	143,70
Ostala dela	dni	0,00	0,00

5.3.1.3 Rastiščnogojitveni razred Toploljubna hrastovja na silikatih 10003

Rastišča teh gozdov so zelo razpršena po celotnem območju in obsegajo različne združbe, večinoma sekundarne, ki so nastale pod močnim antropogenim vplivom. Tako ti gozdovi zavzemajo osojne in zaledne lege istrskega gričevja (*Seslerio autumnalis-Quercetum pubescentis*), prisojne in grebenske lege Brkinov (*Melampyro vulgati-Quercetum petraeae*), osojne ter grebenske lege, ki se s Krasa spuščajo v Vipavsko dolino (*Seslerio autumnalis-Quercetum petraeae*) in posamezna vlažnejša rastišča (*Ornithogalo pyrenaici-Carpinetum betuli).* Zaradi različnih rastiščnih razmer je tudi stanje gozdov precej heterogeno, z nekoliko specifičnimi cilji in usmeritvami, ki se odražajo predvsem na ravni GGE. Velik del teh gozdov so bivši steljniki, ki so bili zaradi bližine naselij in lažje dostopnosti stalno pod močnim človekovim vplivom (paša živine, košnja podrasti in steljarjenje). Izvajale so se panjevske sečnje, ker so iz teh gozdov lastniki zagotavljali lastne potrebe po drveh in tudi za pokrivanje potreb na trgu. Danes še vedno prevladujejo mlajši gozdovi, veliko jih je tudi panjevskega nastanka. Skupna površina teh gozdov je 13.762,08 ha ali 15,9 % GGO. Glavni gradniki teh gozdov so hrasti, med katerimi prevladuje graden, precejšen delež pa zavzema še cer (16 %). Precejšen je tudi delež iglavcev, ki pa so v obliki nasadov bili osnovani predvsem v Brkinih.

Gozdnogojitveni cilj:

Raznodobni sestoji gradna (40 %) in cera (17 %), s skupinsko primesjo bukve (8 %), puhavca (5 %), robinije (4 %), smreke (3 %), bora (5 %), macesna (1 %), drugih iglavcev (2 %) in mehkih listavcev (4 %) ter posamično primesjo belega gabra (3 %), kostanja (3 %), plemenitih listavcev (2 %) in drugih trdih listavcev (3 %).

- Končna lesna zaloga: 350 m^3/ha.
- Ciljni premer: hrast: 50 cm, bukev 45 cm.

- Ciljna kakovost sortimentov:

graden	A1 (5 %), B (10 %), C (15 %),
bukev	A1 (2 %), A2 in B (10 %),
dr. trdi listavci	drva, piloti,
iglavci	B (10 %), C (30 %).

Pomladitveni cilj:

- graden (50 %), cer (10 %), bukev (20 %), plemeniti listavci (5 %), iglavci in ostali listavci (15 %).

Gozdnogojitvene usmeritve:

- Gozdnogojitveni sistem je skupinsko postopno gospodarjenje.
- Proizvodna doba je 125-135 let, pomladitvena doba 5-10 let.
- Osnovni način obnove gozda je naravna obnova z nasemenitvijo.
- Zaradi primanjkljaja mladovij in sestojev v obnovi je potrebno debeljake, ki so dosegli ciljno lesno zalogo ali starost, pospešeno uvajati v obnovo.
- V razvojni fazi mladja in gošče je potrebno pospeševati drevesno sestavo, ki je značilna za primarne gozdne združbe. Glavni gradniki naj bodo bukev, graden in cer.
- V letvenjaku je potrebno pravočasno pričeti s sproščanjem krošnje izbrancev. Pospešujemo predvsem osebke semenskega nastanka.
- V drogovnjakih z bogato zasnovo in tesnim sklepom naj se izvajajo izbiralna redčenja močnejše jakosti (25-30 % na LZ), v drogovnjakih z normalnim sklepom pa naj bodo redčenja zmerne jakosti (15-20 % na LZ). Izbiralna redčenja močnejše jakosti naj bi se izvedla na 20 % površine (2.003 ha), zmerne jakosti na 47 % površine (4.715 ha), na 33 % površine (3.298 ha) pa brez ukrepanja. Redčenja v bukovih drogovnjakih naj bodo z nižjo jakostjo, vendar z eno ponovitvijo. Redčenja naj bodo usmerjena tudi h krepitvi mehanske stabilnosti sestojev.
- V razvojni fazi drogovnjaka in debeljaka je potrebno za doseganje višje kakovosti ohranjati normalen sklep, da ne izzovemo rasti adventivnih poganjkov.
- Na najslabših delih rastišča, predvsem izpostavljenih sušnih južnih in grebenskih legah, kjer je tudi gostota in višina dreves običajno manjša, izvajati minimalno nego, ki naj bo usmerjena v zagotavljanje stojnosti. Redčenja naj bodo v krajših razmikih in z nižjo jakostjo. Zaradi nevarnosti erozije ukrepati malopovršinsko. Ohranjamo tudi osebke panjevskega nastanka
- Sestoje starejših drogovnjakov in mlajših debeljakov s slabimi sestojnimi zasnovami na dobrih rastiščih uvajamo predčasno v obnovo. Še posebej je nujno pričeti z obnovo ob že prisotnem mladju. Ocenjena površina drogovnjakov potrebnih obnove je 5 % (501 ha), ki jih v obnovo uvajamo z jakostjo 25-35 % na LZ.
- Preprečiti širjenje panjevcev robinije oziroma zmanjšati njihov delež.
- V panjevcih robinije naj se že v razvojni fazi letvenjaka izvaja nego z namenom pospeševanja gradna in plemenitih listavcev ne glede na zasnovo. Ob pridobljenem določenem številu izbrancev je potrebno te ponovno sproščati po približno 10 letih, dokler robinija še intenzivno prirašča. Kasnejša redčenja so manjše jakosti in lahko na daljše časovno razdobje. V sestojih, kjer izključno prevladuje robinija panjevskega izvora je mogoče nadaljevati z malopovršinsko obnovo panjevca z obhodnjami na 20 do 30 let. Tudi v teh sestojih puščamo osebke ciljnih drevesnih vrst in tudi drevesa semenskega izvora (gospodarjenje s prihranjenci). Nega panjevca z jakostjo 25-30 % na LZ je predvidena na 20 % površine (125 ha), panjevska obnova na 24 % površine (151 ha), na 56 % površine (349 ha) pa v tem ureditvenem obdobju ne bi ukrepali.

- V debeljakih s tesnim sklepom je potrebno redčenje (15–20 % na LZ), v ostalih debeljakih brez ukrepanja. Redčenja so predvidena na 35 % površine (950 ha), brez ukrepanja na 25 % površine (663 ha), v obnovo pa je predvideno uvajanje debeljakov na 40 % površine (1.076 ha) z jakostjo 35-45 % na LZ.
- Debeljake uvajamo v obnovo z močnejšim pomladitvenim posekom (40-60 % na LZ) in z oblikovanjem večjih pomladitvenih jeder za uspešno nasemenitev hrastov.
- V sestojih v obnovi z bujnim podmladkom naj se zaključi z obnovo (100 % LZ), v ostalih sestojih naj se pospešeno nadaljuje z obnovo (45-55 % na LZ). Zaključek obnove je predviden na 50 % površine (125 ha), na preostalih 50 % površine (125 ha) pa je predvidena pospešena obnova. V sestojih s prisotnim bukovim pomladkom je potrebno bolj zadržano nadaljevati z obnovo.
- V drogovnjakih in debeljakih je potrebno zaradi sanitarnih razlogov pospešeno zmanjševati delež iglavcev v lesni zalogi.

Ukrepi:

Možni posek odraža postavljeni gozdnogojitveni cilj in gozdnogojitvene usmeritve ter znaša skupaj 460.371 m^3. Jakost poseka je visoka predvsem pri iglavcih, saj želimo njihov delež pospešeno zmanjšati. Možni posek je nekoliko višji tudi pri listavcih, saj predvidevamo nekoliko višje intenzitete poseka pri obnovi hrastovih sestojev. Pospešena obnova gozdov je predvidena predvsem v Brkinih, medtem ko so hrastovi gozdovi v Istri namenjeni še večinoma akumulaciji lesne zaloge. V strukturi možnega poseka po vrstah sečnje prevladujejo redčenja s 56,1 %, sledi pomladitveni posek s 37,5 %, panjevska obnova s 4,4 % in posek oslabelega drevja z 2 %.

Preglednica 48: MP - Možni posek

	m^3	% na LZ	% na PR
Iglavci	97.746	32,0	91,3
Listavci	362.625	17,2	63,4
Skupaj	460.371	19,1	67,8

Rastiščna pestrost tega RGR se odraža tudi v načrtovanih gojitvenih in varstvenih delih. Nega gozdov je tako predvidena predvsem na najboljših rastiščih v predelu Brkinov in Vrhov, medtem ko je protipožarno varstvo, predvsem v obliki novogradenj, predvideno na območju GGE Istra, kjer so gozdovi najbolj požarno ogroženi.

Preglednica 49: Okvirne potrebe po gojitvenih, varstvenih in ostalih delih

Skupina dela	Enota	Površina (ha)	
		dejanska	s ponovitvami
Obnova	ha	85,04	85,04
Nega	ha	506,20	530,08
Varstvo	dni	2.787,87	3.269,09
Nega habitatov	dni	39,62	281,20
Ostala dela	dni	0,00	0,00

5.3.1.4 Rastiščnogojitveni razred Toploljubna hrastovja na karbonatih 10004

Gozdovi tega RGR se fragmentarno pojavljajo po celotnem GGO z apneno matično podlago, prevladujejo pa na območju ožjega Krasa, kjer niso prisotni v večjem kompleksu. Njihova pojavnost je vezana na določen relief in globino tal. Poraščajo vznožja pobočij, zaravnice, dna in pobočja vrtač ter uval. Ti gozdovi so prisotni predvsem na jerovici in obsegajo površino 4.740,53 ali 5,5 % gozdov GGO. Kjer so tla globlja, so pogosto površinsko zakisana in v gozdovih se pojavlja večji delež kostanja. Sicer pa so glavni graditelji teh gozdov hrasti, med katerimi pa prevladuje cer. Graden zavzema hladnejše lege in pobočja in dna vrtač, puhasti hrast pa toplejše lege in robe vrtač. V tem RGR je največji delež debeljakov in veliko sestojev je zastarčenih in potrebnih obnove. Prebivalci Krasa so te hrastove gozdove od nekdaj varovali zaradi zgodovinskih, kulturnih, socialnih in estetskih razlogov. Postopno pa prihajajo do spoznanja, da je potrebno tudi hrastove gozdove, ki so zaradi starosti marsikje že slabo vitalni, obnavljati. Naravna obnova z nasemenitvijo pa je marsikje otežena zaradi bujne zeliščne plasti ojstrice. Ti gozdovi so se pogosto uporabljali kot steljniki ali pa so bili sestavni del pašnikov, zaradi česar imajo tudi rahlejši sklep. Znotraj tega RGR je 11 % iglavcev (črni bor), ki so se večinoma nasemenili na obrobju hrastovih sestojev na opuščenih kmetijskih površinah, ki so kasneje prešle v gozd.

Gozdnogojitveni cilj:

Raznodobni sestoji cera (38 %) in gradna (28 %) s skupinsko primesjo bora (9 %), puhavca (5 %), robinije (4 %), bukve (2 %), kostanja (2 %), smreke (1 %) in drugih trdih listavcev (9 %) ter posamično primesjo plemenitih listavcev (2 %).

- Končna lesna zaloga: 260 m^3/ha.
- Ciljni premer: hrast: 40 cm, bor 40 cm.

- Ciljna kakovost sortimentov:

graden	B (5 %), C (10 %),
dr. trdi listavci	drva, piloti,
iglavci	B (5 %), C (25 %).

Pomladitveni cilj:

- graden (40 %), cer (30 %), puhavec (10 %), ostali iglavci in listavci (10 %).

Gozdnogojitvene usmeritve:

- Gozdnogojitveni sistem je skupinsko postopno gospodarjenje.
- Proizvodna doba za hraste je 135-145 let, za bor 95-105 let, pomladitvena doba 5-10 let.
- Osnovni način obnove gozda je naravna obnova z nasemenitvijo. Pri težavah s pomlajevanjem se lahko izvaja sadnja ali setev.
- Zaradi primanjkljaja mladovij in sestojev v obnovi ter dejstva, da je precejšen delež debeljakov zastarčenih je potrebno te pospešeno uvajati v obnovo.
- V razvojni fazi mladja in gošče je potrebno pospeševati hraste, predvsem graden.
- V letvenjaku je potrebno pravočasno pričeti s sproščanjem krošnje izbrancev. Pospešujemo predvsem osebke semenskega nastanka.
- V drogovnjakih redčiti redkeje večinoma le enkrat in z večjo jakostjo (25-35 % na LZ). Redčenja drogovnjakov so predvidena na 40 % površini (1.000 ha), na 55 % površine (1.385 ha) pa brez ukrepanja. Ocenjena površina drogovnjakov potrebnih obnove je 5 % (126 ha), ki jih v obnovo uvajamo z jakostjo 30-40 % na LZ.

- V debeljakih s tesnim sklepom je potrebno šibko redčenje (10-15 % na LZ), zgolj v pomoč najkvalitetnejšim izbrancem. V ostalih debeljakih brez ukrepanja. Redčenja so predvidena na 25 % površine (453 ha), brez ukrepanja na 25 % površine (453 ha), v obnovo pa je predvideno uvesti debeljake na 50 % površine (900 ha) z jakostjo 40-60 % na LZ.
- Debeljake uvajamo v obnovo z močnejšim pomladitvenim posekom (40-60 % na LZ) z oblikovanjem večjih pomladitvenih jeder za uspešno nasemenitev hrastov.
- V sestojih v obnovi z bujnim podmladkom naj se zaključi z obnovo (100 % LZ), v ostalih sestojih pa naj se pospešeno nadaljuje z obnovo (45-55 % na LZ). Zaključek obnove je predviden na 80 % površine (58 ha), na preostalih 20 % površine (15 ha) pa je predvidena pospešena obnova.
- V panjevcih z večjim deležem ciljnih drevesnih vrst naj se z redčenji (15–40 % na LZ) pospešuje hraste ne glede na zasnovo. V sestojih, kjer izključno prevladujejo črni gaber in mali jesen je mogoče nadaljevati z malopovršinsko obnovo panjevca z obhodnjami dolžine 30 let. Tudi v teh sestojih puščamo osebke ciljnih drevesnih vrst in tudi drevesa semenskega izvora (gospodarjenje s prihranjenci). Nega panjevca je predvidena na 30 % površine (104 ha), panjevska obnova na 21 % površine (73 ha), na 49 % površine (169 ha) pa v tem ureditvenem obdobju niso predvideni ukrepi.
- V drogovnjakih in debeljakih je potrebno zaradi sanitarnih razlogov pospešeno zmanjševati delež iglavcev v lesni zalogi.

Ukrepi:

V tem RGR znaša delež debeljakov kar 38 %, tako da je glavnina načrtovanega možnega poseka predvidena z obnovo. V strukturi možnega poseka po vrstah sečnje prevladuje pomladitveni posek s 63,7 %, sledijo redčenja s 30,7 %, panjevska obnova s 3,4 % in posek oslabelega drevja z 2 %. V tem RGR načrtujemo tudi znižanje lesne zaloge iglavcev, saj dopuščamo njihov posek na ravni 111 % prirastka.

Preglednica 50: MP - Možni posek

	m^3	% na LZ	% na PR
Iglavci	25.999	32,8	111,2
Listavci	129.332	21,0	82,8
Skupaj	155.331	22,3	86,5

Zaradi relativno velikega deleža zastarčenih hrastovih sestojev, je glavni poudarek gojitvenih del namenjen obnovi gozdov, pri kateri pa naj bi ta večinoma potekala po naravni poti. Na manjši površini, kjer naravna obnova ne bi uspela, pa načrtujemo obnovo s sadnjo in setvijo. Glede na dejstvo, da so ti gozdovi požarno ogroženi, je glavnina varstva namenjena vzdrževanju in dopolnitvi mreže protipožarnih presek.

Preglednica 51: Okvirne potrebe po gojitvenih, varstvenih in ostalih delih

Skupina dela	Enota	Površina (ha)	
		dejanska	s ponovitvami
Obnova	ha	129,92	129,92
Nega	ha	103,70	117,06
Varstvo	dni	695,10	1.394,14
Nega habitatov	dni	19,52	87,20
Ostala dela	dni	0,00	0,00

5.3.1.5 Rastiščnogojitveni razred Gozdovi toploljubnih listavcev na karbonatih 10005

Ta RGR je najobsežnejši na Kraškem GGO, saj obsega kar 23.156,02 ha gozda ali 27 % celotne površine. Zavzema ekstremna in nizkoproduktivna rastišča na karbonatni matični podlagi. V lesni zalogi prevladujejo drugi trdi listavci, med katerimi zajema hrast puhavec 13 %, črni gaber 14 %, cer 15 % in mali jesen 5 %. Delež gradna je 14 % in je vezan predvsem na vlažnejša rastišča v vrtačah. Kakovost lesa je slaba in je večinoma namenjen za kurjavo ter celulozo. Veliko je podmerskega lesa. Gozd opravlja predvsem ekološke funkcije.

Predvsem na višjih nadmorskih višinah v bolj kontinentalnem delu območja so rastišča boljša (vlažnejša), vendar so zaradi antropogenega delovanja močno spremenjena in na njih prevladujejo toploljubni listavci. Prevladujejo mlajši gozdovi, ki so nastali z zaraščanjem opuščenih kraških gmajn. Iz velikopovršinskih zapuščenih ekstenzivnih pašnikov so se ti prek različnih sukcesij v nekaj desetletjih razvili v gozdove toploljubnih listavcev z znatnim deležem črnega bora (25 %). Površina RGR bo v prihodnje ostala večinoma nespremenjena, vendar se bo njegova razporeditev v prostoru spreminjala. Del teh gozdov bo v sukcesiji ter s primernim gospodarjenjem na najboljših rastiščih prešel med bukove ali gradnove gozdove, po drugi strani bo pa v ta RGR prešla večina sedanjih borovih gozdov.

Gozdnogojitveni cilj:

Raznodobni sestoji hrastov (cer 17 %, graden 16 %, puhavec 14 %) s skupinsko primesjo bora (21 %), bukve (8 %), črnega gabra (12 %), malega jesena (5 %) ter posamično primesjo plemenitih listavcev (3 %) in drugih trdih listavcev (4 %).

- Končna lesna zaloga: 150 m^3/ha.
- Ciljni premer: hrast 30 cm, bor 35 cm.

- Ciljna kakovost sortimentov:

listavci (graden, bukev)	C (10 %),
dr. trdi listavci	drva,
iglavci	B (5 %), C (15 %).

Pomladitveni cilj:

- graden (30 %), cer (20 %), puhavec (20 %), črni bor (10 %), bukev (10 %) drugi trdi listavci (10 %).

Gozdnogojitvene usmeritve:

- Gozdnogojitveni sistem je skupinsko postopno gospodarjenje z elementi panjevskega gospodarjenja.
- Povprečna proizvodna doba hrastov 100-140 let, bora 95-105 let, drugih trdih listavcev 30-40 let. Pomladitvena doba 5-10 let.
- Osnovni način obnove gozda je naravna obnova z nasemenitvijo in panjevska obnova.
- Nego mladovja izvajamo zgolj na boljših rastiščih (vrtače), kjer pospešujemo graden, bukev in plemenite listavce.
- V drogovnjakih listavcev krepiti stojnost. Redčiti enkrat in z večjo jakostjo (25-30 % na LZ). Na površinah, kjer z redčenjem lahko izboljšamo kakovost izbrancev (vrtače), redčimo z manjšo jakostjo (15-20 % na LZ), vendar z eno ponovitvijo. V drogovnjakih črnega bora redčiti enkrat in nekoliko močneje (30 - 35 % na LZ).

Izbiralna redčenja listavcev so predvidena na 23 % površine (2.645 ha), izbiralna redčenja iglavcev pa na 10 % površine (1.156 ha), na 52 % površine (5.950 ha) pa brez ukrepanja. Ocenjena površina drogovnjakov potrebnih obnove je 15 % (1.719 ha), ki jih v obnovo uvajamo z jakostjo 40-60 % na LZ.

- V debeljakih listavcev šibko redčenje (10-15 % na LZ), zgolj v pomoč najkvalitetnejšim izbrancem. V ostalih debeljakih listavcev brez ukrepanja. V debeljakih črnega bora zmerno redčenje (13-17 % na LZ). Redčenja so predvidena na 22 % površine (566 ha), brez ukrepanja na 28 % površine (701 ha), v obnovo pa je predvideno uvajanje debeljakov na 50 % površine (1.267 ha).
- Debeljake uvajamo v obnovo z močnejšim pomladitvenim posekom (40-60 % na LZ) z oblikovanjem večjih pomladitvenih jeder za uspešno nasemenitev hrastov.
- Večino gozdov obnavljamo v razvojni fazi drogovnjaka z močnejšim pomladitvenim posekom (40-60 % na LZ) z oblikovanjem večjih pomladitvenih jeder za uspešno nasemenitev hrastov.
- V sestojih v obnovi z bujnim podmladkom naj se zaključi z obnovo (100 % LZ), v ostalih sestojih naj se pospešeno nadaljuje z obnovo (45-55 % na LZ). Zaključek obnove je predviden na 80 % površine (242 ha), na preostalih 20 % površine (61 ha) pa je predvidena pospešena obnova.
- V panjevcih z večjim deležem ciljnih drevesnih vrst naj se izvede enkratno redčenje (15–40 % na LZ) s katerim pospešujemo hraste ne glede na zasnovo in nastanek, sledi obnova gozda ob doseženi ciljni starosti. V sestojih, kjer izključno prevladujejo črni gaber in mali jesen je mogoče nadaljevati z malopovršinsko obnovo panjevca z obhodnjami dolžine 40 let. Tudi v teh sestojih puščamo osebke ciljnih drevesnih vrst in tudi drevesa semenskega izvora (gospodarjenje s prihranjenci). Nega panjevca je predvidena na 10 % površine (863 ha), panjevska obnova na 13 % površine (1.156 ha), na 77 % površine (6.611 ha) pa v tem ureditvenem obdobju niso predvideni.
- V drogovnjakih in debeljakih je potrebno zaradi sanitarnih razlogov zmanjševati delež iglavcev v lesni zalogi.
- Zaradi velike požarne ogroženosti naravnega okolja je potrebno izvajati preventivne ukrepe varstva pred požari. Poseben poudarek je na dograjevanju in vzdrževanju mreže protipožarnih presek.

Ukrepi:

V tem RGR znaša delež iglavcev kar 26 %, kar močno vpliva na višino možnega poseka, kajti delež iglavcev želimo zaradi sanitarnih razlogov, sečne zrelosti in požarne ogroženosti gozdov pospešeno zmanjševati. Možni posek tako znaša kar 71 % celotnega prirastka, saj je večina možnega poseka predvidena z obnovo. Redčenja so predvidena večinoma na boljših rastiščih v vrtačah in borovih drogovnjakih, kjer lahko izboljšamo kvaliteto ciljnih sortimentov. V strukturi možnega poseka po vrstah sečnje tako prevladuje pomladitveni posek z 48,5 %, sledijo redčenja s 26,1 %, panjevska obnova z 20,4 % in posek oslabelega drevja s 5 %.

Preglednica 52: MP - Možni posek

	m^3	% na LZ	% na PR
Iglavci	102.607	21,6	96,2
Listavci	269.183	19,5	64,3
Skupaj	371.790	20,1	70,7

Glede na nizko produktivnost rastišč tega RGR je predviden precejšen obseg gojitvenih del, vendar so ta dela večinoma skoncentrirana na požariščih, kjer so bila vložena velika sredstva za umetno obnovo gozdov. Tako na teh požariščih načrtujemo predvsem nego

najmlajših razvojnih faz, in sicer mladja in gošče. Ti gozdovi so tudi požarno najbolj ogroženi na ravni celotnega GGO, zaradi česar so velika sredstva namenjena njihovemu protipožarnemu varstvu, predvsem v obliki novogradenj protipožarnih presek. Zaradi sušnih rastišč brez površinskih voda, je pri biomeliorativnih delih velik poudarek namenjen vzdrževanju vodnih površin.

Preglednica 53: Okvirne potrebe po gojitvenih, varstvenih in ostalih delih

Skupina dela	Enota	Površina (ha)	
		dejanska	s ponovitvami
Obnova	ha	114,97	114,97
Nega	ha	550,95	590,02
Varstvo	dni	10.250,41	14.279,85
Nega habitatov	dni	158,71	803,60
Ostala dela	dni	0,00	0,00

5.3.1.6 Rastiščnogojitveni razred Pionirski gozdovi listavcev na silikatih 10006

Prevladujejo gozdovi pionirskih listavcev na rastiščih kisloljubnega bukovja v Brkinih, ki so nastali z zaraščanjem opuščenih kmetijskih zemljišč (strmi pašniki, ekstenzivni sadovnjaki). Ti gozdovi so glede drevesnih vrst v lesni zalogi zelo pestri. Glavna graditeljica sestojev na vlažnejših in hladnejših legah je črna jelša. V teh sestojih je močno prisotna grmovna in zeliščna podrast, od katere prevladuje robida. Toplejša in sušna pobočja poraščajo breza, trepetlika, cer in kostanj. V teh gozdovih so se v sedemdesetih letih izvajale premene s sadnjo iglavcev, kasneje pa tudi plemenitih listavcev. Iglavci se v teh gozdovih pojavljajo kot manjši sestoji, ki so bili premajhni za izločitev v samostojen odsek. Skupna površina teh gozdov znaša 5.886,69 ha ali 6,8 %. V prihodnje pričakujemo s postopnim zmanjševanjem zaraščanja kmetijskih površin tudi zmanjševanje površine tega RGR, saj bo del teh gozdov s sukcesijo in primernim gospodarjenjem prešel med bukove ali hrastove gozdove.

Gozdnogojitveni cilj:

Raznodobni sestoji črne jelše (27 %), cera (14 %) in gradna (12 %) s skupinsko primesjo bukve (10 %), smreke (5 %), bora (3 %), ostalih iglavcev (2 %), macesna (1 %) ter s skupinsko do posamično primesjo plemenitih listavcev (10 %), drugih trdih (13 %) in mehkih (3 %) listavcev.

- Končna lesna zaloga: 360 m^3/ha.
- Ciljni premer: hrast: 50 cm, bukev 50 cm, črna jelša 40 cm.

- Ciljna kakovost sortimentov:

graden, pl. list.	A1 (5 %), B (10 %), C (15 %),
bukev	A1 (2 %), A2 in B (10 %),
črna jelša	B (10 %), C (20 %),
dr. trdi listavci	drva, piloti,
iglavci	B (10 %), C (20 %).

Pomladitveni cilj:

- graden (20 %), bukev (30 %), plemeniti listavci (20 %), iglavci (10 %) ter drugi trdi (15 %) in mehki listavci (5 %).

Gozdnogojitvene usmeritve:

- Gozdnogojitveni sistem je skupinsko postopno gospodarjenje, pri črni jelši tudi panjevsko gospodarjenje.
- Povprečna proizvodna doba je 80 let, ki je pri mehkih listavcih (črna jelša) 55-65 let, plemenitih listavcih 70-120 let, hrastih 120-130 let, bukvi 110-120 let. Pomladitvena doba 5-15 let.
- Osnovni način obnove gozda je naravna obnova z nasemenitvijo, deloma panjevska obnova in deloma obnova s sadnjo plemenitih listavcev (veliki jesen, javor, češnja).
- Osnovna usmeritev pri določitvi in izvajanju ukrepov je postopna premena (posredna in neposredna) v rastišču primernejše oblike gozda. Prednost ima posredna premena, kar pomeni, da v sestojih vseh razvojnih faz maksimalno izkoristimo dano zasnovo in drevesno sestavo ciljnih drevesnih vrst ter jo negujemo in krepimo.
- V razvojni fazi mladja in gošče je potrebno uravnavanje zmesi v korist hrasta, bukve in plemenitih listavcev. Kjer se pojavlja bujna zeliščna plast izvajamo obžetev.
- V letvenjaku je potrebno pravočasno pričeti s sproščanjem krošnje izbrancev.
- V drogovnjakih z bogato zasnovo in večjim deležem ciljnih drevesnih vrst naj se izvajajo izbiralna redčenja zmerne jakosti (15-20 % na LZ), vendar s še eno ponovitvijo v razvojni fazi drogovnjaka. V preostalih drogovnjakih pa naj bodo redčenja enkratna in večje jakosti (25-35 % na LZ). V drogovnjakih iglavcev izvajati redčenja večje jakosti. Redčenja naj bodo usmerjena tudi h krepitvi mehanske stabilnosti sestojev. Izbiralna redčenja zmerne jakosti naj bi se izvedla na 20 % površine (1.034 ha), močnejše jakosti na 60 % površine (3.104 ha), na 15 % površine (772 ha) pa brez ukrepanja. Obnova drogovnjakov je predvidena na 5 % površine (258 ha) z jakostjo 40-60 % na LZ.
- V kvalitetnejših sestojih črne jelše izvajamo redčenja, v preostalih pa črno jelšo ob kulminaciji povprečnega vrednostnega prirastka uvajamo v obnovo z malopovršinsko panjevsko sečno, pri kateri v sestoju ohranimo vse prisotne osebke ciljnih drevesnih vrst.
- V debeljakih s tesnim sklepom in ciljnimi drevesnimi vrstami je potrebno redčenje (15-20 % na LZ), v ostalih debeljakih brez ukrepanja. Redčenja so predvidena na 39 % površine (191 ha), brez ukrepanja na 11 % površine (52 ha), v obnovo pa je predvideno uvesti debeljake na 50 % površine (243 ha) z jakostjo 50-70 % na LZ.
- V sestojih v obnovi z bujnim podmladkom naj se zaključi z obnovo (100 % LZ), v ostalih sestojih naj se pospešeno nadaljuje z obnovo (65-75 % na LZ). Zaključek obnove je predviden na 80 % površine (80 ha), na preostalih 20 % površine (20 ha) pa je predvidena pospešena obnova. Obnovo hrastovih sestojev in sestojev plemenitih listavcev zaključimo v 10 letih, v bukovih sestojih pa v 20 letih.
- V sestojih v obnovi, kjer se pomlajuje bukev, nadaljujemo z obnovo bolj zadržano, v preostalih sestojih, pa naj obnova poteka hitreje in naj se zaključi v 10 letih.
- V drogovnjakih in debeljakih je potrebno zaradi sanitarnih razlogov pospešeno zmanjševati delež iglavcev v lesni zalogi.

Ukrepi:

Možni posek odraža postavljeni gozdnogojitveni cilj in gozdnogojitvene usmeritve ter znaša skupaj 278.379 m^3. Jakost poseka je visoka predvsem pri iglavcih, saj želimo njihov delež zaradi sanitarnih vzrokov pospešeno zmanjšati. Možni posek je nekoliko višji tudi pri listavcih, saj predvidevamo nekoliko višje jakosti poseka pri premenah in obnovi črne jelše. V strukturi možnega poseka po vrstah sečnje prevladujejo redčenja z 69,4 %, pomladitveni posek s 26,6 % in posek oslabelega drevja s 4 %.

Preglednica 54: MP - Možni posek

	m^3	% na LZ	% na PR
Iglavci	65.486	46,0	99,9
Listavci	212.893	23,7	68,7
Skupaj	278.379	26,7	74,1

Gojitvena dela so usmerjena predvsem v nego mlajših razvojnih faz, s katero želimo izboljšati drevesno sestavo v smeri rastišču primernejših drevesnih vrst (posredna premena). Pri obnovi gozdov je znaten delež te predviden s sadnjo (direktna premena).

Preglednica 55: Okvirne potrebe po gojitvenih, varstvenih in ostalih delih

Skupina dela	Enota	Površina (ha)	
		dejanska	s ponovitvami
Obnova	ha	94,92	94,92
Nega	ha	295,42	399,97
Varstvo	dni	64,57	150,50
Nega habitatov	dni	4,89	34,90
Ostala dela	dni	0,00	0,00

5.3.1.7 Rastiščnogojitveni razred Nasadi iglavcev na rastiščih podgorskega bukovja na silikatih 10007

Nasadi iglavcev so bili osnovani v Brkinih pretežno v obdobju 1965-1980, v manjšem obsegu pa so bili osnovani po prvi svetovni vojni. Približno na polovici površin so bili osnovani s sadnjo kot premena degradiranih sestojev bukve in gradna na boljših rastiščih, preostali del pa s premeno grmišč pionirskih drevesnih vrst. Manjši del nasadov iglavcev, ki je bil osnovan z neprimernimi drevesnimi vrstami, so zaradi zastoja v višinski rasti prerasli avtohtoni listavci. Na boljših rastiščih je bila prisotna zelo bogata in vitalna zeliščna in grmovna vegetacija, zelo intenzivna je bila tudi rast poganjkov iz panjev. Nega teh nasadov je bila zelo zahtevna in draga. Zaradi pomanjkanja sredstev se negovalna dela marsikje niso opravila pravočasno ali pa so se opustila. V takih primerih so se oblikovali mešani sestoji iglavcev s primesjo avtohtonih listavcev. V sedanji lesni zalogi prevladujejo iglavci s 70 % lesne zaloge, med katerimi je delež zelenega bora (29 %), smreke (20 %), macesna (11 %) ter črnega in rdečega bora (9 %). Med listavci so najmočneje zastopani drugi trdi listavci z 12 %. Površina teh gozdov znaša 1.458,43 ha ali 1,7 % površine vseh gozdov v GGO. Površina tega RGR se bo postopno zmanjševala in večina teh gozdov bo najprej prešla med pionirske gozdove na silikatih, pozneje pa med bukove in hrastove. Visoka produktivnost rastišča omogoča doseganje visokih lesnih zalog in tudi kakovosti vseh nasadov iglavcev, vendar je konkurenčna sposobnost naravnejše vegetacije listavcev tako velika, da brez pogostih negovalnih ukrepov te nasade listavci hitro prerastejo. Današnja podoba teh gozdov nam jasno kaže, da moramo tudi na izredno produktivnih rastiščih upoštevati naravni razvoj gozdne združbe, saj vsak radikalen ukrep (nasadi) zahteva visoka vlaganja. Zaradi sprememb, ki so se zgodile v organiziranosti gozdarstva, je celotno breme nege teh nasadov padlo na lastnike, ki pa tega večinoma ne izvajajo.

Gozdnogojitveni cilj:

Sestojno raznodoben in skupinsko mešan gozd zelenega bora (28 %), smreke (20 %), rdečega in črnega bora (11 %) ter macesna (9 %) s posamično do skupinsko primesjo bukve (7 %), gradna (5 %), belega gabra (4 %), cera (4 %), jelše (4 %), drugih trdih (4 %), mehkih (2 %) in plemenitih listavcev (2 %).

- Končna lesna zaloga: 550 m^3/ha.
- Ciljni premer: smreka, macesen: 50 cm, bori 45 cm.

- Ciljna kakovost sortimentov:

listavci	B (5 %), C (10 %),
smreka, macesen	B (10 %), C (30 %),
bori	B (10 %), C (35 %).

Pomladitveni cilj:

– bukev (40 %), graden (20 %), plemeniti listavci (20 %), ostali igl. in listavci (20 %).

Gozdnogojitvene usmeritve:

- Gozdnogojitveni sistem je skupinsko postopno gospodarjenje.
- Povprečna proizvodna doba je 85 let ki je pri borovcih 65-75 let, pri smreki in macesnu 105-115 let. Pomladitvena doba je 5-15 let.
- Osnovni način obnove gozda je naravna obnova z nasemenitvijo. Pri težavah s pomlajevanjem se lahko izvaja sadnja ali setev.
- Zaradi sanitarnih vzrokov in primanjkljaja mladovij in sestojev v obnovi je potrebno debeljake, ki so dosegli ciljni premer ali starost, pospešeno uvajati v obnovo.
- V razvojni fazi mladja in gošče je potrebno pospeševati drevesno sestavo, ki je značilna za primarne gozdne združbe (hrast, bukev in plemeniti listavci). V mladje se v določenem deležu vključi tudi že osnovani podmladek iglavcev, predvsem smreke.
- V letvenjaku je potrebno pravočasno pričeti s sproščanjem krošnje izbrancev.
- V drogovnjakih z bogato zasnovo in tesnim sklepom naj se izvajajo izbiralna redčenja zmerne jakosti z eno ponovitvijo (15-25 % na LZ), v drogovnjakih s tesnim sklepom in slabšo zasnovo pa naj bodo redčenja večje jakosti (33-37 % na LZ) in brez ponovitve. Izbiralna redčenja zmerne jakosti naj bi se izvedla na 20 % površine (219 ha), močnejše jakosti na 75 % površine (824 ha), na 5 % površine (55 ha) pa brez ukrepanja. V sestojih iglavcev ohranjamo in pospešujemo listavce. Redčenja naj bodo usmerjena tudi h krepitvi mehanske stabilnosti sestojev.
- V debeljakih s tesnim sklepom je potrebno redčenje (15–20 % na LZ) pri katerem dodatno sproščamo listavce, za njihovo uspešno semenenje. V ostalih debeljakih brez ukrepanja. Redčenja so predvidena na 43 % površine (101 ha), brez ukrepanja na 7 % površine (16 ha), v obnovo pa je predvideno uvesti debeljake na 50 % površine (118 ha) z jakostjo 40-60 % na LZ.
- V sestojih v obnovi z bujnim podmladkom naj se zaključi z obnovo (100 % LZ), v ostalih sestojih naj se pospešeno nadaljuje z obnovo (45-55 % na LZ). Zaključek obnove je predviden na 80 % površine (18 ha), na preostalih 20 % površine (5 ha) pa je predvidena pospešena obnova. Obnovo v sestojih s svetloljubnimi drevesnimi vrstami zaključimo v 10 letih, v sestojih z bukovih podmladkom pa v 20 letih.
- Stalno spremljati številčno stanje podlubnikov. V žariščih podlubnikov na smreki in zelenem boru naj bodo ukrepi sanacije z večjo jakostjo ali z odstranitvijo celotne napadene vrste v sestoju.

Ukrepi:

Možni posek znaša 110.933 m^3 in je usmerjen predvsem v zmanjševanje deleža iglavcev. V tem RGR nimamo zanesljivih podatkov o prirastku (ni druge meritve SVP), ocenjujemo pa, da je ta nižji, kot izhaja iz veljavnih GGN GGE. Zaradi navedenega je zanesljivejši pokazatelj o jakosti načrtovanega možnega poseka posek glede na lesno zalogo. Po tej

je možni posek iglavcev 38 % od lesne zaloge, listavcev pa 17 % od lesne zaloge. V strukturi možnega poseka po vrstah sečnje prevladujejo redčenja z 69 %, pomladitveni posek z 21 % in posek oslabelega drevja z 10 %.

Preglednica 56: MP - Možni posek

	m^3	% na LZ	% na PR
Iglavci	93.100	38,33	66,41
Listavci	17.833	16,99	37,52
Skupaj	110.933	31,89	59,10

Gojitvena dela so usmerjena v intenzivno nego, s katero želimo negovati površine, ki so v preteklosti bile umetno osnovane, poleg tega pa želimo s pravočasnimi gojitvenimi ukrepi povečati delež listavcev v sestojih. Varstvo gozdov je v tem RGR usmerjeno zgolj v varstvo pred žuželkami.

Preglednica 57: Okvirne potrebe po gojitvenih, varstvenih in ostalih delih

Skupina dela	Enota	Površina (ha)	
		Dejanska	s ponovitvami
Obnova	ha	41,04	41,04
Nega	ha	328,29	375,00
Varstvo	dni	6,50	65,00
Nega habitatov	dni	1,04	6,90
Ostala dela	dni	0,00	0,00

5.3.1.8 Rastiščnogojitveni razred Borovi gozdovi na rastiščih toploljubnih listavcev na karbonatih 10008

Rastiščnogojitveni razred oblikujejo pretežno čisti gozdovi črnega bora s prevladujočim deležem srednjedobnih sestojev. Prvi sestoji so bili osnovani s sadnjo v drugi polovici 19. stoletja, v začetku 20. stoletja pa je bilo z borom pogozdenih največ goličav. Več kot polovica teh gozdov je nastala z naravno nasemenitvijo matičnih borovih nasadov. V vseh starejših borovih sestojih je močno prisotna podrast avtohtonih listavcev, prevladujeta črni gaber in mali jesen. Močno je tudi prisotna podrast grmovnic, zelišč in ojstrice. To je tudi razlog, da je ponekod otežena njihova naravna obnova. Bor je kot pionirska drevesna vrsta ustvaril pogoje za rast drugih drevesnih in grmovnih vrst.

Ti gozdovi so zelo ogroženi zaradi požarov, zato je velik del protipožarnega varstva usmerjen v te gozdove. V zadnjih desetletjih je zaradi starosti sestojev, ekstremnejših vremenskih razmer, požarov in pojava novih bolezni in škodljivcev, vitalnost borovih sestojev močno upadla. V bližnji prihodnosti pa se napoveduje tudi prihod velikega škodljivca bora, ki je že prisoten v Evropi, in sicer borove ogorčice. Zaradi navedenih razlogov in dejstva, da je precejšen delež borov dosegel in presegel optimalno lesno zalogo, je potrebno borove sestoje pospešeno uvajati v obnovo. Borovi gozdovi na rastiščih toploljubnih listavcev na karbonatih poraščajo 16.592,05 ha ali 19,2 % celotne površine. Povečevanje površine tega RGR v prihodnje ne pričakujemo več, ampak pričakujemo naglo zmanjševanje površine borovih gozdov, saj je precejšen del teh gozdov pred končnim posekom. Po izvedbi le tega bodo ti gozdovi večinoma prešli med gozdove toploljubnih listavcev na karbonatih. Bor se večinoma ne pomlajuje in novi borovi sestoji nastajajo skoraj izključno na zaraščajočih kmetijskih površinah. Velik del teh gozdov se je osnoval na nekdaj velikih državnih parcelah, ki pa so v procesu

denacionalizacije prešle v last agrarnih in lokalnih skupnosti. Agrarne skupnosti želijo s temi gozdovi intenzivno gospodariti, kar bo dodatno pospešilo procese prehoda teh gozdov med listnate gozdove.

Gozdnogojitveni cilj:

Sestojno enomeren, vendar raznodoben sestoj bora (84 %) s posamično do skupinsko primesjo črnega gabra (3 %), cera (3 %), puhavca (2 %), malega jesena (2 %), bukve (2 %), gradna (2 %), smreke (1 %) in plemenitih listavcev (1 %).

- Končna lesna zaloga: 320 m^3/ha.
- Ciljni premer: bor 40 cm.

- Ciljna kakovost sortimentov: listavci B (5 %), C (10 %),
  iglavci B (10 %), C (20 %).

Pomladitveni cilj:

- graden (20 %), bukev (20 %), plemeniti listavci (10 %), črni bor (20 %) in drugi trdi listavci (30 %).

Gozdnogojitvene usmeritve:

- Gozdnogojitveni sistem je skupinsko postopno gospodarjenje.
- Proizvodna doba je 95-105 let, pomladitvena doba je 5-10 let.
- Osnovni način obnove gozda je naravna obnova z nasemenitvijo in panjevska obnova listavcev.
- Zaradi sanitarnih vzrokov in primanjkljaja mladovij in sestojev v obnovi je potrebno debeljake, ki so dosegli ciljni premer ali starost, pospešeno uvajati v obnovo.
- V mladovju je potrebno pospeševati drevesno sestavo, ki je značilna za primarne gozdne združbe, po večini so to hrasti, mestoma tudi bukev in plemeniti listavci. V mladju zgolj trdih listavcev (črni gaber, mali jesen) panjevskega nastanka, brez ukrepanja ali pa spopolnitev s sadnjo ali setvijo.
- V drogovnjakih z bogato zasnovo in tesnim sklepom naj se izvajajo izbiralna redčenja močnejše jakosti (25-35 % na LZ), v drogovnjakih z normalnim sklepom pa naj bodo redčenja zmerne jakosti (15-20 % na LZ). Izbiralna redčenja močnejše jakosti naj bi se izvedla na 30 % površine (2.862 ha), zmerne jakosti pa na 46 % površine (4.395 ha), na 24 % površine (2.283 ha) pa brez ukrepanja. V sestojih iglavcev ohranjamo in pospešujemo listavce. Redčenja naj bodo usmerjena tudi h krepitvi mehanske stabilnosti sestojev.
- V čistih borovih debeljakih večinoma brez ukrepanja vse do uvajanja v obnovo, z izjemo manjših površin, kjer je tesen sklep in redčenja lahko doprinesejo k višji kakovosti sortimentov. V primeru večjega deleža listavcev le te dodatno sproščamo za njihovo uspešno semenenje. Redčenja z jakostjo 13-17 % na LZ so tako predvidena le na 17 % površine (877 ha), brez ukrepanja na 33 % površine (1.689 ha), v obnovo pa je predvideno uvesti debeljake na 50 % površine (2.566 ha).
- Debeljake uvajamo v obnovo z močnejšim posekom (40-60 % na LZ). Končni posek izvedemo po približno 5-10 letih.
- Vse sestoje v obnovi, z izjemo tistih z večjim deležem bukve v podmladku, zaključimo s končnim posekom (100 % LZ). Zaključek obnove je predviden na 99 % površine (939 ha), na preostalem 1 % površine (9 ha) pa je predvidena pospešena obnova. Obnovo v sestojih s svetloljubnimi drevesnimi vrstami zaključimo v 10 letih, v sestojih z bukovim podmladkom pa v 20 letih.

- Vse prisotne skupine listavcev, ki so pretežno panjevskega nastanka in se pojavljajo znotraj večjih kompleksov bora je potrebno ohranjati.
- V panjevcih z večjim deležem ciljnih drevesnih vrst naj se izvede nego panjevca (15–40 % na LZ) s katerim pospešujemo hraste ne glede na zasnovo in nastanek, sledi obnova gozda ob doseženi ciljni starosti. V sestojih, kjer izključno prevladujeta črni gaber in mali jesen, je mogoče nadaljevati z malopovršinsko obnovo panjevca z obhodnjami 40 let. Tudi v teh sestojih puščamo osebke ciljnih drevesnih vrst in tudi drevesa semenskega izvora (gospodarjenje s prihranjenci). Nega panjevca je predvidena na 10 % površine (63 ha), panjevska obnova na 18 % površine (112 ha), na 72 % površine (454 ha) pa v tem ureditvenem obdobju ne bi ukrepali.
- Izvajati preventivne ukrepe varstva pred požari.

Ukrepi:

Možni posek znaša 796.988 m^3 in je usmerjen predvsem v obnovo borovih sestojev. Skupni posek iglavcev znaša kar 103 % prirastka, medtem ko ta znaša pri listavcih zgolj 50 % prirastka, saj želimo delež listavcev v lesni zalogi povečati oziroma na splošno izvesti posredno premeno borovih gozdov. V strukturi možnega poseka po vrstah sečnje prevladuje pomladitveni posek z 51,5 %, redčenja s 37,3 %, posek oslabelega drevja z 10 % in panjevska obnova z 1,2 %.

Preglednica 58: MP - Možni posek

	m^3	% na LZ	% na PR
Iglavci	724.548	25,1	103,3
Listavci	72.440	19,0	49,7
Skupaj	796.988	24,4	94,1

Uspešno obnovo borovih sestojev želimo podkrepiti tudi z ustrezno višino načrtovanih gojitvenih del, ki so v precejšnji meri usmerjena k naravni obnovi gozdov in k negi mlajših razvojnih faz, ki so deloma nastala s sanacijo požarišč. Precejšen poudarek je namenjen tudi negi drogovnjaka, ki se v tem RGR tradicionalno boljše izvaja, zaradi ugodnejše posestne strukture in uporabe strojne sečnje. Ti gozdovi so tudi med najbolj požarno ogroženimi na ravni celotnega GGO, zaradi česar so velika sredstva namenjena njihovemu protipožarnemu varstvu, predvsem v obliki novogradenj in vzdrževanja mreže protipožarnih presek.

Preglednica 59: Okvirne potrebe po gojitvenih, varstvenih in ostalih delih

Skupina dela	Enota	Površina (ha)	
		dejanska	s ponovitvami
Obnova	ha	354,98	354,98
Nega	ha	915,27	1.149,93
Varstvo	dni	15.589,82	18.860,73
Nega habitatov	dni	59,06	349,20
Ostala dela	dni	0,00	0,00

5.3.1.9 Rastiščnogojitveni razred Borovi gozdovi na rastiščih toploljubnih listavcev na silikatih 10009

Nasadi bora so bili osnovani v prvi polovici in deloma v sredini prejšnjega stoletja. Osnovni namen nasadov je bil preprečevanje erozije, zato so bili večinoma osnovani na slabših rastiščih fliša na erodibilnih pobočjih in jarkih. Manjši del sestojev je nastal kot posledica zaraščanja kmetijskih površin v okolici nasadov. Delež avtohtonih listavcev je majhen, vendar so vitalni. Pretežni del sestojev se nahaja v razvojni fazi drogovnjaka, ki pa zaradi siromašnega rastišča počasi prirašča. Listavci so v sestojih primešani v šopih, ki zapolnjujejo sestojne vrzeli. Ti gozdovi so po stanju sorodni gozdovom na karbonatni matični podlagi, s to razliko, da so mlajši in potrebni predvsem nege (redčenja) in manj obnove.

Sestoji drogovnjakov so sicer enodobni, vendar je zaradi malopovršinskih sprememb v rastiščih rast drevja skupinsko raznomerna. Večje vrzeli, kjer so nekoč bile kmetijske površine, danes preraščajo listavci. Površina RGR znaša 1.468,30 ha ali 1,7 % površine GGO. V lesni zalogi prevladujejo bori (81 %), med listavci pa skupina drugih trdih listavcev (17 %), znotraj katere predstavlja delež hrasta puhavca 10 %.

Gozdnogojitveni cilj:

Sestojno enomeren in skupinsko mešan borov gozd (79 %) s skupinsko primesjo hrasta puhavca (12 %), črnega gabra (4 %) in drugih trdih listavcev (4 %) ter posamično primesjo gradna (0,5 %) in bukve (0,5 %).

- Končna lesna zaloga: 280 m^3/ha.
- Ciljni premer: bor 35 cm.

- Ciljna kakovost sortimentov: iglavci C (30 %), dr. trdi listavci prostorninski les.

Pomladitveni cilj:

- črni bor (30 %), alepski bor (5 %), puhavec (30 %), graden (3 %), bukev (2 %), in drugi trdi listavci (30 %).

Gozdnogojitvene usmeritve:

- Gozdnogojitveni sistem je skupinsko postopno gospodarjenje.
- Proizvodna doba je 90-100 let, pomladitvena doba 5-10 let.
- Osnovni način obnove gozda je naravna obnova z nasemenitvijo. Sestavni del mladovja so tudi prisotni panjevci.
- Zaradi primanjkljaja mladovij in sestojev v obnovi je potrebno drogovnjake, ki so slabše vitalnosti in je prisoten večji delež listavcev pospešeno uvajati v obnovo.
- V razvojnih fazah mladja in gošče iglavcev je potrebno uravnavanje zmesi v korist predvsem hrasta puhavca.
- V letvenjaku je potrebno pri redčenju dodatno uravnavati zmes v korist listavcev.
- V drogovnjakih naj se izvajajo enkratna izbiralna redčenja močnejše jakosti (25-35 % na LZ). Izbiralna redčenja močnejše jakosti naj bi se izvedla na 55 % površine (700 ha), na preostalih 45 % površine (563 ha) pa brez ukrepanja. Pri negi drogovnjakov naj se še vedno pospešuje pestrost drevesnih vrst v korist listavcev.
- V panjevcih z večjim deležem hrastov in ostalih ciljnih drevesnih vrst naj se z redčenji (20-40 % na LZ) v panju izboljšuje sestojno zasnovo. V sestojih, kjer

prevladujejo termofilni listavci ali robinija panjevskega izvora se gospodari malopovršinsko panjevsko z obhodnjami do 30 let. Ohrani se ciljne drevesne vrste semenskega izvora. Nega panjevca je predvidena na 20 % površine (5 ha), panjevska obnova na 26 % površine (6 ha), na 54 % površine (12 ha) pa brez ukrepanja.

- V debeljakih s tesnim sklepom in sorazmerno dobro kakovostjo je potrebno redčenje (13-17 % na LZ), v preostalih debeljakih brez ukrepanja. Debeljake s slabo kakovostjo predčasno uvajati v obnovo. Redčenja so predvidena na 17 % površine (22 ha), brez ukrepanja na 33 % površine (44 ha), v obnovo je predvideno uvesti debeljake na 50 % površine (66 ha).
- Debeljake uvajamo v obnovo z močnejšim posekom (40-60 % na LZ). Končni posek izvedemo po približno 5-10 letih. Obnova sestojev iglavcev naj poteka v obliki robnih sečenj ali z oblikovanjem večjih vrzeli s ciljem pospeševanja razvoja svetloljubnih vrst.
- V sestojih v obnovi z bujnim podmladkom izvesti končne poseke (100 % LZ), v preostalih sestojih pospešeno nadaljevati z obnovo (45-55 % na LZ). Zaključek obnove je predviden na 100 % površine (1,83 ha).
- Vzdrževati in dograditi protipožarno infrastrukturo ter dosledno izvajati varstvene ukrepe.

Ukrepi:

Zastavljen gozdnogojitveni cilj nameravamo doseči z desetletnim možnim posekom 36.766 m^3, kar predstavlja jakost 18,3 % glede na lesno zalogo in 76,4 % glede na prirastek. Večja jakost poseka je predvidena pri iglavcih, pri listavcih pa je poudarek na akumulaciji lesne zaloge. V strukturi možnega poseka po vrstah sečnje prevladujejo redčenja s 74,7 %, pomladitveni posek z 19,1 %, posek oslabelega drevja s 5 % in panjevska obnova z 1,2 %.

Preglednica 60: MP - Možni posek

	m^3	% na LZ	% na PR
Iglavci	30.746	18,7	80,8
Listavci	6.020	16,5	59,9
Skupaj	36.766	18,3	76,4

Glede na to, da v tem RGR močno prevladujejo drogovnjaki, so gojitvena dela usmerjena predvsem v njihovo nego z namenom, da se izboljša stojnost, drevesna sestava in kakovost sestojev. Z ozirom na veliko požarno ogroženost teh gozdov, so varstvena dela usmerjena predvsem v izgradnjo protipožarnih presek.

Preglednica 61: Okvirne potrebe po gojitvenih, varstvenih in ostalih delih

Skupina dela	Enota	Površina (ha)	
		dejanska	s ponovitvami
Obnova	ha	7,99	7,99
Nega	ha	113,99	113,99
Varstvo	dni	1.728,56	2.002,80
Nega habitatov	dni	1,63	12,80
Ostala dela	dni	0,00	0,00

5.3.1.10 Rastiščnogojitveni razred Gozdovi robinije na rastiščih hrastovij na silikatih 10010

Ta RGR tvorijo panjevski sestoji robinije s skupinsko primesjo gradna in kostanja. Največji delež teh gozdov je v GGE Goriško, kjer je robinija najdlje časa prisotna, kot posledica potrebe po vinogradniškem kolju. V drugih GGE pa se pojavlja okrog železniških prog in naselij. Ostanki gradnovih gozdov sredi robinijevih sestojev imajo brez nege zelo majhno možnost za obstanek, ker pri obnovi le teh robinija močno požene iz korenin in preraste mladje drugih drevesnih vrst, ki nato v nekaj letih, zaradi pomanjkanja svetlobe (predvsem svetloljubne drevesne vrste), propade. Še izraziteje se to dogaja pri panjevski obnovi robinije. Robinija zelo hitro prirašča prvih 10 do 20 let,. kasneje pa hitro začne izgubljati vitalnost in dohitevati jo začnejo bolj sencovzdržne drevesne vrste, predvsem beli gaber. Težave robinijevih sestojev so te, da so ti gozdovi težko prehodni (ne zagotavljajo vseh funkcij gozda), spremenjeni, v starosti slabo vitalni in imajo zelo majhen delež rastišču avtohtonih drevesnih vrst (graden). Zaradi agresivnosti robinije je težavna tudi obnova tudi drugih sestojev, saj vsaka manjša presvetlitev teh sestojev omogoča vraščanje posameznih osebkov robinij, ki so kasneje pri nadaljnjem panjevskem gospodarjenju zametki bodočih čistih robinijevih sestojev. Glavna nevarnost je, da bo pri nadaljnjem intenzivnem panjevskem gospodarjenju robinija popolnoma izrinila avtohtono vegetacijo in tako prešla v čiste sestoje. Ponekod so že opazne razgradnje panjevskih sestojev, kot najverjetnejša posledica izčrpanih panjev. V teh sestojih je ogroženo že samo odganjanje s panjev in rezultat tega so površine prekrite zgolj z robido, grmovnicami in posamičnim gozdnim drevjem. Površina ne ustreza več gozdu.

Ne glede na negativne posledice panjevskega gospodarjenja z robinijo, je ta pri lastnikih gozda zelo priljubljena, saj v sorazmerno kratkem času (15-20 let) nudi sortimente (vinogradniško kolje), ki dosegajo na trgu visoko ceno in s tem sorazmerno velik donos iz gozda.

Površina tega RGR znaša 1.017,40 ha ali 1,2 % površine celotnega GGO, vendar se površina robinijevih sestojev hitro povečuje. Robinija je drevesna vrsta, ki ni avtohtona in ni rastišču ustrezna, zaradi česar bi bilo potrebno njeno širjenje omejiti in v določeni meri tudi zmanjšati. Skoraj edina možnost počasnega spreminjanja sestojev v rastišču primernejše oblike je podaljševanje starosti robinijevih panjevcev in njihova malopovršinska obnova v kombinaciji z intenzivno nego, predvsem pod zastorom in v letvenjaku, ko je nega lažja in so še prisotne avtohtone svetloljubne drevesne vrste. Ključno pri zmanjševanju robinijevih panjevcev pa je izobraževanje in usmerjanje lastnikov gozdov k drugačnemu načinu gospodarjenja.

Gozdnogojitveni cilj:

Raznodobni sestoji robinije (53 %) s skupinsko primesjo gradna (24 %), kostanja (8 %), bukve (2 %), črnega gabra (2 %), malega jesena (2 %), bora (1 %) ter posamično primesjo plemenitih listavcev (5 %), mehkih listavcev (2 %) in belega gabra (1 %).

- Končna lesna zaloga: 270 m^3/ha.
- Ciljni premer: robinija 15-20 cm.

- Ciljna kakovost sortimentov:

robinija	vinogradniško kolje,
ostali listavci	A1 (2 %), B (8 %), C (20 %),
iglavci	B (5 %), C (15 %).

Pomladitveni cilj:

- graden (30 %), plemeniti listavci (10 %), robinija (30 %) in drugi trdi listavci (30 %).

Gozdnogojitvene usmeritve:

- Preprečiti širjenje panjevcev robinije na druge gozdove oziroma zmanjšati njihov delež.
- Gozdnogojitveni sistem je kombinirano panjevsko gospodarjenje (čisti sestoji robinije) in skupinsko postopno gospodarjenje (hrastovi sestoji).
- V čistih panjevskih gozdovih izvajati panjevsko sečnjo v razdobju 20 do 40 let. Prisotne posamezne osebke ciljnih drevesnih vrst in tudi drevesa semenskega izvora ohranjamo kot semensko bazo (gospodarjenje s prihranjenci). Panjevska obnova je predvidena na 16 % površine (127 ha).
- Za povečanje deleža hrasta in plemenitih listavcev v mladju panjevskih gozdov robinije, se izvajajo malopovršinske panjevske sečnje oziroma se panjevce uvede v obnovo v obliki skupinsko postopnega gospodarjenja s presvetlitvijo sestoja in oblikovanjem manjših jeder. Pri tem posekamo predvsem posušene in slabo vitalne osebke, ki bodo sorazmerno skromno odgnali iz panja. Skupaj s sečnjo izvedemo tudi učinkovito pripravo sestoja, pri kateri posekamo grmovni sloj. Končni posek izvedemo po dveh do treh letih, pri čemer naslednje leto po končnem poseku izvedemo nego mladja, s katero odstranimo vse osebke robinije v mladovju. S tem damo konkurenčno prednost nasemenjenim osebkom hrasta in plemenitih listavcev.
- V slabo vitalnih panjevcih z bujnim grmovnim slojem se izvede najprej temeljito pripravo sestoja dve do tri leta pred začetkom sečnje. S tem zagotovimo ustrezno nasemenitev in konkurenčno prednost že nasemenjenim drevesnih vrst. Po dveh do treh letih izvedemo končni posek. Leto po končni sečnji izvedemo nego mladja, s katero uravnavamo zmes drevesnih vrst.
- V panjevcih z večjim deležem hrasta, belega gabra in plemenitih listavcev izvajati nego panjevca s sproščanjem izbrancev. Z nego pričeti dovolj zgodaj (letvenjak), dokler je število osebkov hrasta, belega gabra in plemenitih listavcev še dovolj veliko. Ob pridobljenem določenem številu izbrancev je potrebno te ponovno sproščati po približno 10 letih, dokler robinija še intenzivno prirašča. Kasnejša redčenja so manjše jakosti in lahko na daljše časovno razdobje. Nega panjevca je predvidena na 20 % površine (157 ha) z jakostjo 10-20 % na LZ. Panjevska obnova je predvidena na 26 % površine (6 ha), na 54 % površine (12 ha) pa v tem ureditvenem obdobju ne bi ukrepali.
- Posamezne sestoje robinije na najboljših rastiščih in z dobro vitalnostjo se obravnava kot drogovnjake, ki se jih skuša s pomočjo intenzivnih redčenj privesti do razvojne faze debeljaka (ciljni premer 30 cm).
- Na robu večjih skupin ali sestojev hrasta in plemenitih listavcev je potrebno oblikovati pas starejših sestojev robinije širine najmanj ene drevesne višine z namenom preprečevanja širjenja robinije v hrastove sestoje ter ohranjanje kakovosti hrastove hlodovine (preprečitev pojava adventivnih poganjkov).
- V drogovnjakih naj se izvajajo izbiralna redčenja srednje jakosti (15-25 % na LZ), ki so predvidena na 77 % površine (53 ha), na preostalih površinah (16 ha) brez ukrepanja.
- V debeljakih s tesnim sklepom in sorazmerno dobro kakovostjo je potrebno redčenje (13-17 % na LZ), v preostalih debeljakih brez ukrepanja. Redčenja so predvidena na 22 % površine (34 ha), brez ukrepanja na 38 % površine (58 ha), v obnovo pa je potrebno uvesti debeljake na 40 % površine (62 ha) z jakostjo 40-60 % na LZ.
- V sestojih v obnovi z bujnim podmladkom naj se zaključi z obnovo (100 % LZ), v ostalih sestojih naj se pospešeno nadaljuje z obnovo (45-55 % na LZ). Zaključek

obnove je predviden na 70 % površine (1,9 ha), na preostalih 30 % površine (0,9 ha) pa je predvidena pospešena obnova. Pomladitvena doba za hraste je 5-10 let.

Ukrepi:

Možni posek odraža postavljeni gozdnogojitveni cilj in gozdnogojitvene usmeritve ter znaša skupaj 50.353 m^3. V tem RGR nimamo zanesljivih podatkov o lesni zalogi in prirastku, saj večina površine RGR ni pokrita z mrežo SVP. Povprečno lesno zalogo in prirastek ocenjujemo nižje kot izhaja iz veljavnih GGN in ju ocenjujemo v približno enaki višini kot na sosednjem Tolminskem GGO. Jakost poseka prikazana v spodnji preglednici izhaja iz podatkov veljavnih GGN. V strukturi možnega poseka po vrstah sečnje prevladuje panjevska obnova z 69,4 %, pomladitveni posek z 18,5 %, redčenja s 7 % in posek oslabelega drevja s 5 %.

Preglednica 62: MP - Možni posek

	m^3	% na LZ	% na PR
Iglavci	1.016	28,4	66,2
Listavci	49.337	20,4	71,6
Skupaj	50.353	20,5	71,5

Z željo po zmanjšanju panjevskega gospodarjenja in postopnem preoblikovanju dela panjevcev v semenovce preko posredne premene, so gojitvena dela usmerjena predvsem v nego. Glede na težavnost nege v najmlajših razvojnih fazah, je ta usmerjena predvsem v nego letvenjaka in drogovnjaka. V tem RGR, za razliko od ostalih, niso predvidena varstvena dela.

Preglednica 63: Okvirne potrebe po gojitvenih, varstvenih in ostalih delih

Skupina dela	Enota	Površina (ha)	
		dejanska	s ponovitvami
Obnova	ha	15,00	15,00
Nega	ha	71,94	78,00
Varstvo	dni	0,00	0,00
Nega habitatov	dni	3,10	18,70
Ostala dela	dni	0,00	0,00

5.3.1.11 Rastiščnogojitveni razred Gozdovi toploljubnih listavcev na silikatih 10011

Ta RGR se pojavlja zgolj na območju GGE Istra in združuje sestoje hrasta puhavca na raznih stopnjah degradacije in devastacije. Največje površine so v ožjem obalnem pasu in na termofilnih legah na flišnem delu GGE. Prevladujejo drogovnjaki panjevskega izvora, ki v devastiranih sestojih tvorijo redek grmičav gozd z gosto grmovno vegetacijo. Poudarjena je varovalna in biotopska vloga, saj predstavljajo redke naravne elemente v kmetijski in primestni krajini. Sestoji so pretežno enomerni, le izjemoma so ohranjena posamezna debelejša drevesa. Črni bor je primešan v skupinah ali manjših nasadih, ostale drevesne vrste pa posamezno ali v šopih. Na zaraščenih terasah je večji delež črnega gabra in robinije, ki nekoliko razgibata zgradbo. Med razvojnimi fazami z 88 % prevladujejo drogovnjaki pretežno slabe do pomanjkljive zasnove z normalnim sklepom, ki praviloma niso negovani. Listavci imajo večinoma panjevsko poreklo, debeljaki so redki, ker drevje teže dosega premere, značilne za debeljake, pa tudi lastniki, ki želijo drva, ne vidijo interesa v debeljakih.

Lesnoproizvodna vloga teh gozdov je majhna, opravljajo pa pomembno funkcijo varovanja gozdnih zemljišč in sestojev pred erozijo, saj poraščajo večinoma najstrmejše lege v priobalnem pasu, ki so manj primerna za kmetijsko rabo. Največji interes lastnikov do teh gozdov je njihovo krčenje in spreminjanje v kmetijske površine.

Gozdnogojitveni cilj:

Skupinsko raznodoben in mešan gozd hrastov (puhavec 29 %, graden 15 %, cer 13 %), s skupinsko primesjo črnega bora (16 %), črnega gabra (12 %), robinije (6 %), mehkih listavcev (2 %) ter posamično primesjo kostanja (3 %), drugih trdih (3 %) in plemenitih (1 %) listavcev.

- Končna lesna zaloga: 200 m^3/ha.
- Ciljni premer: 30 cm.

- Ciljna kakovost sortimentov:

	iglavci	C (20 %),
	graden, puhavec	C (10 %),
	drugi trdi listavci	drva, kolje.

Pomladitveni cilj:

– puhavec (30 %), cer (20 %), graden (20 %), črni bor (5 %) in drugi trdi list. (25 %).

Gozdnogojitvene usmeritve:

- Gozdnogojitveni sistem je skupinsko postopno gospodarjenje z elementi panjevskega gospodarjenja.
- Proizvodna doba je 100-110 let, pomladitvena doba 5-10 let.
- Osnovni način obnavljanja gozda je naravna obnova z nasemenitvijo v kombinaciji s panjevsko obnovo.
- Zaradi primanjkljaja mladovij in sestojev v obnovi je potrebno hrastove sestoje, kjer so znaki padanja vitalnosti (delež sušenja presega 10 %) ali slabe zasnove (drogovnjaki) pospešeno uvajati v obnovo.
- V razvojnih fazah mladja in gošče je potrebno ukrepanje prilagajati zasnovi ter gostoti mladovja semenskega in panjevskega porekla.
- V letvenjaku je potrebno pričeti z redčenjem v korist osebkom semenskega porekla ter redčenju v panju.
- V panjevcih z večjim deležem ciljnih drevesnih vrst naj se z redčenji (25 – 35 % na LZ) postopoma izboljšuje sestojno zasnovo. V sestojih, kjer prevladuje črni gaber ali robinija je mogoče na ustreznih lokacijah (rob sestojev, zaraščene terase) vključiti malopovršinsko panjevsko gospodarjenje z obhodnjami do 30 let. V panjevcih, kjer prevladuje črni gaber, povečati delež gradna in hrasta puhavca.
- V drogovnjakih listavcev krepiti stojnost. Redčiti enkrat in z večjo jakostjo (25-35 % na LZ). Na manjših površinah, kjer z redčenjem lahko izboljšamo kakovost izbrancev, redčimo z manjšo jakostjo (15-20 % na LZ), vendar z eno ponovitvijo. Izbiralna redčenja listavcev s srednjo jakostjo naj bi se izvedla na 10 % površine (368 ha), z močnejšo jakostjo pa na 24 % površine (864 ha), na 56 % površine (2.077 ha) pa brez ukrepanja.
- V drogovnjakih na slabših in degradiranih rastiščih uvajamo v obnovo že v razvojni fazi drogovnjaka. Ocenjena površina drogovnjakov potrebnih obnove je 10 % (368 ha), ki jih v obnovo uvajamo z jakostjo 40-60 % na LZ. Pri obnovi upoštevati tudi

odganjanje iz panjev posekanih dreves ter iz korenin. Ponoven ukrep je odvisen od vitalnosti podmladka panjevskega in semenskega porekla.
- V debeljakih na boljših rastiščih se ukrepa zmerno (13-17 % na LZ), v preostalih debeljakih brez ukrepanja. Redčenja so predvidena na 20 % površine (16 ha), brez ukrepanja na 40 % površine (30 ha), v obnovo je predvideno uvesti debeljake na 40 % površine (31 ha).
- Obnovo debeljakov je potrebno pričeti z večjo jakostjo (40-60 % na LZ) in jo s končnimi poseki zaključiti najkasneje v 10 letih.
- Pomladitev naj poteka na večjih površinah in naj se začne na sončnih legah. Na začetek obnove naj vpliva vitalnost in kakovost ciljnih drevesnih vrst.
- V sestojih v obnovi z bujnim podmladkom naj se zaključi z obnovo (100 % LZ), v ostalih sestojih naj se pospešeno nadaljuje z obnovo (45-55 % na LZ). Zaključek obnove je predviden na 80 % površine (4,6 ha), na preostalih 20 % površine (1,2 ha) pa je predvidena pospešena obnova.
- Zaradi velike požarne ogroženosti naravnega okolja je potrebno izvajati preventivne ukrepe varstva pred požari.

Ukrepi:

Zastavljene gozdnogojitvene cilje nameravamo doseči z desetletnim možnim posekom 47.178 m^3, kar predstavlja jakost zgolj 14,1 % glede na lesno zalogo in 54,1 % glede na prirastek. Nizka jakost poseka je posledica sorazmerno mladih gozdov, poudarjene varovalne vloge in nezainteresiranosti lastnikov gozdov za gospodarjenje s temi gozdovi. V strukturi možnega poseka po vrstah sečnje prevladujejo redčenja s 55 %, pomladitveni posek s 33,7 %, panjevska obnova s 6,3 % in posek oslabelega drevja s 5 %.

Preglednica 64: MP - Možni posek

	m^3	% na LZ	% na PR
Iglavci	11.015	18,6	74,5
Listavci	36.163	13,1	49,9
Skupaj	47.178	14,1	54,1

Glede na skromno proizvodno sposobnost rastišč, so gojitvena dela načrtovana minimalno in so usmerjena predvsem v nego drogovnjakov, s katero želimo deloma izboljšati kakovost, predvsem pa izboljšati mehansko stabilnost sestojev za krepitev funkcije varovanja gozdnih zemljišč in sestojev. Med varstvenimi deli je predvideno zgolj vzdrževanje obstoječe mreže protipožarnih presek.

Preglednica 65: Okvirne potrebe po gojitvenih, varstvenih in ostalih delih

Skupina dela	Enota	Površina (ha)	
		dejanska	s ponovitvami
Obnova	ha	14,00	14,00
Nega	ha	59,00	59,00
Varstvo	dni	130,00	650,00
Nega habitatov	dni	15,56	75,10
Ostala dela	dni	0,00	0,00

5.3.1.12 Rastiščnogojitveni razred Varovalni gozdovi 10012

V ta RGR so vključeni varovalni gozdovi, ki so kot taki razglašeni v Uredbi o varovalnih gozdovih in gozdovih s posebnim namenom. Zavzemajo površino 1.441,35 ha ali 1,7 % površine gozdov GGO. Njihova največja koncentracija je na kraškem robu v GGE Istra. Ti gozdovi v zaostrenih ekoloških razmerah varujejo sebe, svoje zemljišče in nižje ležeča zemljišča. Gospodarjenje v teh gozdovih je prilagojeno njihovi izjemno poudarjeni varovalni funkciji.

Zaradi različnih rastišč, ekstremnih razmer in stopnje degradacije sta zgradba in drevesna sestava pestri. Na apnencu so pretežno panjevski gozdovi listavcev z redko zarastjo z manjšimi šopi in skupinami črnega bora. Na flišu pa erozijski pojavi rušijo sestojno zgradbo, tako so ponekod nasadi iglavcev, ki so osnovani kot protierozijski ukrep, drugod pa grmičavi gozdovi hrasta puhavca s primesjo črnega gabra ter ostalih trdih listavcev. Sestava drevesnih vrst se zaradi razgibanega reliefa hitro spreminja in nastajajo raznomerni sestoji. V tem RGR so podatki o lesni zalogi in prirastku bili pridobljeni na podlagi okularne ocene. Med razvojnimi fazami prevladujejo drogovnjaki s 66 %, sledijo panjevci z 19 %. V lesni zalogi prevladujejo drugi trdi listavci s 64 %, bori pa zavzemajo kar 31 % lesne zaloge. Gozdovi so večinoma zaprti in težko dostopni.

Gozdnogojitveni cilj:

Sestojno raznodoben in skupinsko mešan gozd hrastov (puhavec 28 %, cer 11 %, graden 5 %) in bora (28 %) s skupinsko primesjo črnega gabra (16 %) in bukve (2 %) ter posamično primesjo malega jesena (4 %), drugih trdih (5 %) in plemenitih (1 %) listavcev.

- Končna lesna zaloga: 210 m^3/ha.
- Ciljna kakovost sortimentov: iglavci C (20 %),
  listavci C (10 %).

Pomladitveni cilj:

- črni bor (20 %), puhavec (30 %), graden (10 %), cer (10 %) in drugi trdi list. (30 %).

Gozdnogojitvene usmeritve:

- Ohranjanje stalne poraščenosti z gozdnim drevjem, ki zagotavlja varovanje gozdnih tal in sestojev.
- Gozdnogojitveni sistem je skupinsko postopno gospodarjenje z elementi panjevskega gospodarjenja.
- Proizvodna doba je 90-130 let, pomladitvena doba 5-20 let. Obnova panjevcev je predvidena pri njihovi starosti 30-40 let.
- Osnovni način obnavljanja gozda je naravna obnova z nasemenitvijo v kombinaciji s panjevsko obnovo.
- V razvojnih fazah mladja, gošče in letvenjaka, kjer prevladujejo iglavci je potrebno izvajati nego v korist listavcev ne glede na njihovo zasnovo. Znotraj listavcev pa krepimo osebke semenskega nastanka in redčimo znotraj panja.
- V drogovnjakih z dobro zasnovo in tesnim sklepom naj se izvajajo izbiralna redčenja srednje jakosti (15-25 % na LZ), v drogovnjakih z normalnim sklepom pa naj bodo redčenja nižje jakosti (13-17 % na LZ), v drogovnjakih s slabo zasnovo ukrepamo minimalno. Izbiralna redčenja listavcev s srednjo jakostjo naj bi se izvedla na 10 %

površine (94 ha), z nižjo jakostjo pa na 34 % površine (317 ha), na 46 % površine (438 ha) pa brez ukrepanja.
- Redčenja naj bodo usmerjena h krepitvi mehanske stabilnosti sestojev.
- V debeljakih s tesnim sklepom in dobro kakovostjo izvesti redčenje z jakostjo 15 % od LZ v ostalih debeljakih brez ukrepanja. Redčenja so predvidena na 26 % površine (26 ha), brez ukrepanja na 44 % površine (44 ha), v obnovo pa je predvideno uvesti debeljake na 30 % površine (30 ha) z jakostjo 25-35 % na LZ.
- V sestojih v obnovi z bujnim pomladkom izvesti končni posek (100 % LZ), v ostalih sestojih v obnovi bolj zadržano nadaljevati z obnovo (35-45 % na LZ). Zaključek obnove je predviden na 50 % površine (12 ha), na preostalih 50 % površine (12 ha) pa je predvidena pospešena obnova.
- V okolici kamenišč in na posebej skalovitih predelih ter v ekocelicah prepustimo gozd naravnemu razvoju.
- Na področjih, kjer sestoji ne dosežejo razvojne faze debeljaka, se uvaja v obnovo drogovnjake. Ocenjena površina drogovnjakov potrebnih obnove je 10 % (94 ha), ki se jih v obnovo uvaja z jakostjo 25-35 % na LZ.
- Obnova panjevcev naj se prične preden začne upadati vitalnost panjev. V panjevcih z večjim deležem ciljnih drevesnih vrst naj se izvede enkratno redčenje (15–40 % na LZ), s katerim pospešujemo hraste in bukev. V sestojih, kjer izključno prevladujejo črni gaber in mali jesen je mogoče nadaljevati z malopovršinsko obnovo panjevca z obhodnjami na 40 let. Tudi v teh sestojih puščamo osebke ciljnih drevesnih vrst in tudi drevesa semenskega izvora (gospodarjenje s prihranjenci). Zaradi ekstremnih terenskih razmer in zaprtosti gozdov, je znaten del teh panjevskih gozdov izločen v obliki ekocelic brez ukrepanja. Nega panjevca je tako predvidena na 10 % površine (28 ha), panjevska obnova na 9 % površine (24 ha), na 81 % površine (225 ha) pa brez ukrepanja.
- V tem RGR se zaradi poudarjene varovalne funkcije gozdov kljub prisotnosti svetloljubnih drevesnih vrst gospodari izključno malopovršinsko.
- Pri spravilu lesa je potrebno uporabljati tehnologijo prilagojeno ekstremnosti rastišča.

Ukrepi:

Vsi ukrepi v varovalnih gozdovih morajo biti usmerjeni v večanje stojnosti, ki jo bomo na kritičnih predelih zagotavljali z ustreznimi redčenji in pravočasno obnovo ostarelega drevja. Možni posek znaša 15.299 m^3, kar predstavlja jakost zgolj 10,9 % glede na lesno zalogo in 49,5 % glede na prirastek. Nizka jakost poseka je posledica poudarjene varovalne vloge z ekstremnimi reliefnimi razmerami, ki marsikje onemogočajo gospodarjenje z gozdom. Take površine so pogosto izločene v ekocelice, kjer niso predvideni ukrepi. V strukturi možnega poseka po vrstah sečnje prevladujejo redčenja s 46,3 %, pomladitveni posek s 33,4 %, panjevska obnova s 15,3 % in posek oslabelega drevja s 5 %.

Preglednica 66: MP - Možni posek

	m^3	% na LZ	% na PR
Iglavci	6.572	15,2	68,1
Listavci	8.727	9,0	41,0
Skupaj	15.299	10,9	49,5

Ekstremne lege in rastišča ter relativno velika zaprtost gozdov onemogočajo izvedbo sečnje in tudi izvedbo gojitvenih del. Ta so zato načrtovana na manjših in dostopnih

površinah, predvsem na boljših rastiščih. Nizka višina načrtovanih varstvenih del odraža tudi nizko gostoto protipožarnih presek in to kljub veliki požarni ogroženosti teh gozdov.

Preglednica 67: Okvirne potrebe po gojitvenih, varstvenih in ostalih delih

Skupina dela	Enota	Površina (ha)	
		dejanska	s ponovitvami
Obnova	ha	7,01	7,01
Nega	ha	24,51	26,01
Varstvo	dni	18,04	90,20
Nega habitatov	dni	4,28	10,80
Ostala dela	dni	0,00	0,00

5.3.1.13 Rastiščnogojitveni razred Gozdni rezervati 10013

V tem RGR je 6 gozdnih rezervatov s skupno površino 194,77 ha. Razglašeni so z Uredbo o varovalnih gozdovih in gozdovih s posebnim namenom (Ur.l. RS, št. 88/05, 86/07, 29/2009 in 91/2010). Imajo izjemno poudarjeno raziskovalno funkcijo in so zelo pomembni za raziskovanje, proučevanje in spremljanje naravnega razvoja gozdov. V teh gozdovih se ne gospodari. Podatki o lesni zalogi in prirastku so bili pridobljeni na podlagi okularne ocene.

Gozdnogojitveni cilj:

Glavni cilj v teh gozdovih je prepustiti sestoje naravnemu razvoju z namenom spremljanja in proučevanja naravnega sukcesijskega razvoja gozdnih združb ter spremljanja rastnih zakonitosti sestojev.

Gozdnogojitvene usmeritve:

Glavna usmeritev za te sestoje je največja možna odsotnost vsakršnih človekovih posegov. Gospodarjenje z gozdovi v teh predelih ni predvideno.

V gozdnem rezervatu s strogim varstvenim režimom (Kojnik, Krkavška komunela, Volnik) so prepovedane vse gospodarske, rekreacijske, raziskovalne in druge dejavnosti, ki bi lahko kakorkoli spremenile obstoječe naravno stanje in vplivale na nemoten naravni razvoj v prihodnosti. Okrog gozdnega rezervata s strogim varstvenim režimom se lahko v soglasju z lastnikom gozda določi varstveni pas, ki ne sme biti ožji od ene sestojne višine. V njem se lahko izvajajo samo sanitarne sečnje. Kjer vodi ob rezervatu javna cesta, je dovoljen posek dreves, ki neposredno ogrožajo promet in gibanje ljudi, ob predhodnem dovoljenju Zavoda.

V gozdnem rezervatu z blažjim varstvenim režimom (Čuk, Nad Braniškim gradom, Plešivski gozd) je ob spremstvu delavca Zavoda dovoljen obisk gozda po označenih poteh, ki potekajo skozi gozdni rezervat. Zaradi zagotavljanja poučne in turistične funkcije se v njem lahko dovoli vzdrževanje gozdne ali ogledne učne poti ter informacijskih tabel, ki so določene v načrtih za gospodarjenje z gozdovi. Izdelavo nove učne ali ogledne poti se dovoli le z dovoljenjem ministrstva. Okrog gozdnega rezervata z blažjim varstvenim režimom se lahko v soglasju z lastnikom gozda določi varstveni pas, ki ne sme biti ožji od ene sestojne višine.

Ukrepi:

V ureditvenem obdobju niso načrtovani ukrepi sečnje in gojitvenih del. Predvideno je zgolj vzdrževanje ene protipožarne preseke, ki prečka gozdni rezervat.

Preglednica 68: Okvirne potrebe po gojitvenih, varstvenih in ostalih delih

Skupina dela	Enota	Površina (ha)	
		dejanska	s ponovitvami
Obnova	ha	0,00	0,00
Nega	ha	0,00	0,00
Varstvo	dni	4,56	22,80
Nega habitatov	dni	0,00	0,00
Ostala dela	dni	0,00	0,00

5.3.2 Funkcije gozdov

V GGO zaenkrat ni predelov, kjer bi prihajalo do večje konfliktnosti zaradi prekrivanja medsebojno nasprotujočih si funkcij. Pojavljajo se sicer večja območja, kjer se pokaže, da se prekrivata funkcija varovanja gozdnih zemljišč in sestojev ter lesnoproizvodna funkcija prve stopnje, vendar ne gre za skrajno ekstremne rastiščne razmere ali za specifično ekološke zahteve, da pridobivanje lesa ni nezdružljivo s poudarjenostjo ekološke funkcije, vseeno pa moramo biti na teh površinah pri načrtovanju ukrepov izredno previdni. Največjo grožnjo v prihodnosti vidimo med proizvodno funkcijo in funkcijo varovanja naravnih vrednot ter funkcijo ohranjanja biotske raznovrstnosti, kjer vedno strožji režimi varovanja, ob njihovem doslednem upoštevanju, že omejujejo gospodarjenje z gozdovi (izgradnja gozdnih prometnic, sečnja v določenih obdobjih, …).

Za krepitev in vzdrževanje vseh funkcij gozda ter zmanjševanje njihove medsebojne konfliktnosti je potrebno upoštevati sledeče smernice:

Smernice za vzdrževanje in krepitev **funkcije varovanja gozdnih zemljišč in sestojev:**
Območja s prvo stopnjo poudarjenosti te funkcije naj bodo čim bolj zastrta z gozdno vegetacijo. S tem se v veliki meri zmanjša vpliv erozijskih procesov in ohranja ugodno mikroklimo, predvsem na skalovitih območjih. Zaželeno je puščati ležeča mrtva drevesa kot zadrževalce vode, biomase in prsti. Na skalovitih področjih podrtice služijo kot mikrolokacije za kalitev semen in razvoj mladja. V gozdovih moramo gospodariti v varovalne namene tako, da se pušča visoke panje, ki preprečujejo drsenje zemlje, in padanje kamenja. Na izrazitih naklonih vzdržujemo sestoje z nižjo lesno zalogo zaradi zagotavljanja ustrezne stabilnosti tal. Posekajo naj se pretežno drevesa, ki se lahko na strmem terenu izruvajo in povzročijo potencialna žarišča usadov. Na flišni matični podlagi je potrebno posebno pozornost pri gradnji in vzdrževanju gozdnih vlak posvetiti odvodnjavanju le teh. Zaradi izjemne občutljivosti terena naj bo novogradenj čim manj. V največji meri naj se uporablja že obstoječe vlake. Po sečnji in spravilu lesa je potrebno vlake urediti v skladu s *Pravilnikom o izvajanju sečnje, ravnanju s sečnimi ostanki, spravilu in zlaganju gozdnih lesnih sortimentov* (*Ur. l. RS, št. 55/1994, št. 95/2004, 110/2008*). Pri gradnji gozdnih vlak na kompaktni matični podlagi se je potrebno izogniti obsežnim posegom v skalovja, ki bi imeli za posledico ogolitev površine.

Smernice za vzdrževanje in krepitev **hidrološke funkcije***:*
Gozdna vegetacija opravlja hidrološko funkcijo s tem, ko veča zadrževalno sposobnost tal za vodo, izravnava in blaži odtok vode ob padavinskih maksimumih, izboljšuje kakovost in čistost podtalnice. Režim gospodarjenja je za hidrološko funkcijo podoben kot za varovalno: ukrepi naj bodo malopovršinski, zgradba sestojev primerna rastišču, obnova pa čim bolj naravna. Ob vodnih virih naj se pušča obvodno rastje, ki najbolje opravlja hidrološko funkcijo. V neposredni okolici podzemnih vhodov in vodnih virov naj bo visok delež starega drevja, prepuščenega naravnemu razvoju. Spravilo gozdnih sortimentov ne sme potekati preko kaluž, sečni ostanki pa morajo biti ob zaključku sečnje odstranjeni iz vseh strug, jarkov, kalov, kaluž in vodnih virov. V okolici vodozbirnih območij in vodnih virov naj se ne uporablja kemičnih sredstev ali izvaja zemeljskih del na gozdnih vlakah. Pri vlakah, ki prečkajo vodotoke je potrebno preprečiti izlive olj ter poškodbe strug ali brežin vodotokov. Izogibati se je potrebno vsem ukrepom, ki bi negativno vplivali na vodni režim ter skrbeti za ohranitev in razvoj vodnih ekosistemov. Na območjih s prvo stopnjo poudarjenosti te funkcije je potrebno kot mazivo za motorne žage uporabljati okolju prijazna bio olja.

Smernice za vzdrževanje in krepitev ***funkcije ohranjanja biotske raznovrstnosti***:

- Z namenom vzdrževanja funkcije ohranjanja biotske raznovrstnosti in pestrosti habitatov živalskih in rastlinskih vrst naj se vzdržuje in ohrani manjšinske ekosisteme v gozdnem prostoru (kaluže, kali, izviri, studenci, lazi, jase, melišča, ekocelice).
- Ekocelice so sestoji, v katerih niso načrtovani gozdnogospodarski ukrepi v prihodnjih 20 – 30 letih. Na podlagi gozdnogojitvenega načrta se lahko za ureditveno obdobje tega GGN izločijo dodatne ekocelice. Izberejo naj se skupine dreves ali sestoji, ki so z vidika gospodarjenja manj zanimivi, bodisi zaradi kvalitete, nedostopnosti ali poškodovanosti in hkrati niso nevarni za gradacijo škodljivih žuželk in bolezni. Ekocelice se določijo na območjih habitatov redkih in ogroženih živalskih vrst, na mejah z negozdnimi ekosistemi in v ustrezni gostoti po vsej gozdni površini.
- Okoli mokrišč in vodnih površin v gozdu ter gozdnem robu naj se ohranja drevje in grmovje tako, da je med vodnim telesom in gozdom sklenjen prehod, porasel z lesnimi rastlinami. Ohranja naj se tudi velikost obstoječih habitatov, naklon brežin in poraslost z vodnim rastlinjem. Vodna telesa na gozdnih vlakah so izvzeta iz usmeritve *(veliki pupek, hribski urh)*. Pri izbiri dreves za možni posek v 50 m radiju okrog kalož je v okviru možnosti smiselno upoštevati želje lovcev. Pri izvedbi sečnje je potrebno izvajati popolni gozdni red.
- Spodbuja naj se ohranjanje mozaične pokrajine gozdnih površin, grmičevja, travnikov in pašnikov, še posebej ohranjanje sklenjenih mejic ali obrežne gozdne vegetacije *(netopirji, sršenar, kačar, črtasti medvedek)*.
- V gozdu naj se pušča večje število plodonosnih in manjšinskih drevesnih vrst ter debelejše odmrlo drevje, ki ni nevarno za prenamnožitev škodljivih žuželk *(bukov kozliček, rogač)*.
- Pri izvajanju gozdnogospodarskih del naj se izogiba aktivnim gnezdiščem, brlogom ali zavetiščem, neaktivna pa naj se ohranjajo. V času reproduktivnega obdobja živali (pomladni in zgodnje poletni čas) naj se izogiba gozdarskotehničnim opravilom predvsem v mladovjih in starejših debeljakih (npr. gradbeni posegi, sečnja in spravilo) s katerimi bi vznemirjali živali.
- Pri izvedbi gozdnih del se v največji možni meri ohranjajo suhozidi kot specifični življenjski prostor ogroženih in zavarovanih vrst plazilcev *(pozidna kuščarica)*.

Smernice za vzdrževanje in krepitev **klimatske funkcije:**
To vlogo najbolje opravlja naraven, rastišču primeren gozd v njegovi odrasli razvojni fazi. Gozd na teh območjih zagotavlja funkcijo predvsem s svojo razporeditvijo ob naseljih in infrastrukturi. Krčitve niso zaželene, gospodarjenje pa je potrebno usmeriti k biomehanski stabilnosti teh gozdov z ustrezno zmesjo in strukturo sestojev, ki so sposobni oblikovati svojo lastno klimo in s tem povezanim blagodejnim učinkom na klimatske razmere v neposredni okolici.

Smernice za vzdrževanje in krepitev **zaščitne funkcije:**
Na območjih s prvo stopnjo poudarjenosti te funkcije je potrebno skrbeti za stalno prisotnost mehansko stabilnega gozda nad objekti, ki zadržuje morebitno padajoče kamenje in skalovje.

Smernice za vzdrževanje in krepitev ***higiensko-zdravstvene funkcije:***
V okolici kamnolomov, odlagališč in drugih emisijskih virov so najboljši zadrževalci prahu, emisij in hrupa odrasli sestoji s polnilnim slojem in bujnim gozdnim robom. Priporočljivo je malopovršinsko gospodarjenje.

Smernice za vzdrževanje in krepitev ***obrambne funkcije***:
Na vojaških območjih je potrebno prilagojeno gospodarjenje v sodelovanju z Ministrstvom za obrambo, ki upravlja ali uporablja vojaške objekte. Na vojaških objektih in v njihovi neposredni okolici je potrebno posebno pozornost nameniti požarnemu varstvu.

Smernice za vzdrževanje in krepitev ***rekreacijske in turistične funkcije:***
Gozdovi naj bodo čim bolj naravni, s pestro drevesno sestavo. Na območjih s prvo stopnjo poudarjenosti teh dveh funkcij je potrebno skrbeti, da so sečišča (popoln gozdni red), skladišča lesa in vlake skrbno urejeni. Lesne sortimente je potrebno v čim krajšem možnem času odpeljati z gozdne prometnice. Ob poteh je potrebno puščati posebna drevesa in druge zanimive ekosisteme za popestritev sprehajalnih poti. Pri izvajanju vseh del je potrebno upoštevati navzočnost ljudi oziroma dela izvajati v obdobjih, ko je obiskovalcev gozda najmanj.

Smernice za vzdrževanje in krepitev ***poučne funkcije:***
Na območju učnih poti je potrebno vzdrževati informacijske in poučne table ter skrbeti za varnost in prehodnost poti. Dobrodošli so pestri sestoji, še posebej z danimi zanimivostmi in posebnostmi. Pri izvajanju del v gozdovih upoštevati navzočnost ljudi, pozornost pa posvetiti tudi gozdnemu redu.

Smernice za vzdrževanje in krepitev ***raziskovalne funkcije:***
To funkcijo opravljajo gozdni rezervati, ki so zelo pomembni za raziskovanje, proučevanje in spremljanje naravnega razvoja gozdov. V teh gozdovih se ne gospodari. Konkretne usmeritve so odvisne od režima varovanja in so zapisane v poglavju 5.3.1.13 Rastiščnogojitveni razred Gozdni rezervati 10013.

Smernice za vzdrževanje in krepitev ***funkcije varovanja naravnih vrednot:***
Gospodarjenje z gozdovi na območju naravnih vrednot in na posebnih varstvenih območij (območja Natura 2000) naj bo prilagojeno njihovim varstvenim režimom, ki so opisani v poglavju 5.3.9 Varstvo narave in ohranjanje biotske pestrosti.

Smernice za vzdrževanje in krepitev ***funkcije varovanja kulturne dediščine:***
V splošnem se varuje zemljišča in zemeljske plasti z arheološkimi ostanki pred različnimi destruktivnimi posegi in rabami (izkopi, nasipi, intenzivna gozdarska raba, gradnja različnih objektov in infrastrukturnih naprav, iskanje najdb s strani nepooblaščenih ljudi itd.). Varuje se prostorski in vsebinski kontekst arheološkega najdišča.

Splošni varstveni režim, ki velja za vse tipe registrirane kulturne dediščine:

- kulturna dediščin se načeloma varuje in ohranja na mestu samem (»in situ«);
- varuje se tudi ustrezno veliko območje okoli dediščine, z namenom preprečitve neposrednih ali posrednih negativnih vplivov na dediščino;
- na objektih ali območjih dediščine niso dovoljeni tisti posegi ali takšni načini izvajanja dejavnosti, ki bi prizadeli varovane vrednote in njihovo materialno substanco, ki jih nosi;
- možni so tisti posegi in prostorske rešitve, ki prispevajo k trajni ohranitvi dediščine ali zvišanju njene vrednosti.

Osnovna izhodišča pri varovanju arheološke dediščine so:

- varovanje najpomembnejših arheoloških najdišč v obliki rezervatov oziroma prostorsko urejenih območij (»prezentacija in situ«);
- varovanje arheoloških najdišč kot vira človekove preteklosti in kot sredstva za arheološko, zgodovinsko in znanstveno proučevanje;

- ohranitev kulturnega in znanstvenega pomena dediščine pri posegih v prostor z izvedbo predhodnih arheoloških raziskav, pri čemer je treba dati prednost nedestruktivnim metodam (geofizikalni, georadarski terenski pregledi);
- zemljišča se ohranjajo v obstoječem stanju, z gozdom se gospodari na tradicionalen način, uporaba težke strojne mehanizacije se znotraj varovanega območja omeji na najmanjši možni obseg;
- v zemljišča se (razen v procesu vzdrževanja) posega le izjemoma in sicer v procesu znanstvenega proučevanja ali v primeru druge javne koristi, če so izčrpane vse druge prostorske možnosti umestitve objektov javnega interesa;
- v takšnem primeru je potrebno zagotoviti predhodno zaščitno izkopavanje s pridobitvijo popolnega najdiščnega arhiva in njegovo obdelavo;
- za vse navedene morebitne posege v zemljišča, ki vsebujejo arheološke ostaline, v njihove dele ter za vse posege v neposredni okolici, je potrebno v skladu z Zakonom o varstvu kulturne dediščine (Uradni list RS, št. 16/2008, 123/08) predhodno pridobiti ustrezne kulturnovarstvene akte pristojne službe za varstvo nepremične kulturne dediščine.

Smernice za vzdrževanje in krepitev ***estetske funkcije:***
V teh gozdovih moramo gospodariti tako, da ohranimo in težimo k čim bolj naravni zgradbi in starejšim razvojnim fazam. Ohranjati moramo izjemna drevesa in posebne pojave v gozdu. Pozornost moramo posvetiti oblikovanju gozdnega roba.

Smernice za vzdrževanje in krepitev ***lesno proizvodne funkcije:***
Z gozdovi gospodarimo v skladu s cilji, usmeritvami in ukrepi, opredeljenimi v gozdnogospodarskih in gozdnogojitvenih načrtih.

Smernice za vzdrževanje in krepitev ***funkcije pridobivanja drugih gozdnih dobrin:***
Ohranja in krepi se delež plodonosnih (kostanj) in medonosnih vrst. Smernice za semenske objekte so podane v poglavju 5.3.7 Delo s semenskimi sestoji. Na območju nepremičnih čebelnjakov in stojišč za mobilne čebelnjake je potrebno upoštevati vse ukrepe, ki jih nalaga Pravilnik o dolžnostih uporabnikov fitofarmacevtskih sredstev.

Smernice za vzdrževanje in krepitev ***lovnogospodarske funkcije:***
Ustvariti in vzdrževati je potrebno ravnovesje med številčnostjo rastlinojede divjadi, velikih zveri in prehransko kapaciteto okolja. Na ta način bo zagotovljeno nemoteno pomlajevanje drevesnih vrst, ki je osnova trajnostnemu gospodarjenju z gozdovi. To bomo dosegli z zadostnim in pravilnim odstrelom divjadi, z ohranjanjem naravne drevesne sestave gozda in plodonosnih drevesnih ter grmovnih vrst, z vzdrževanjem gozdnega roba in ekosistemov, ki so pomembni za divjad.

Slednje predstavljajo zlasti travne površine (pašnik, travnik), ki jih je potrebno redno kositi in preprečiti njihovo zaraščanja z gozdom. Izogibati se je potrebno vlačenju lesa po lazih in daljšemu puščanju sečnih ostankov na njih. Grmišča (gozdni rob, grmišče, remiza) naj se vzdržuje vsaj enkrat v ureditvenem obdobju z ustreznim posekom. Pri izbiri dreves za posek na površinah, kjer je lovnogospodarska funkcija poudarjena na prvi stopnji je treba upoštevati strokovna priporočila lovcev. Poseben pomen ima na Kraškem GGO vzdrževanje vodnih virov (kaluža, vodni vir), kjer je poleg vzdrževanja potrebno zagotoviti tudi sanacijo razlitja nevarnih snovi v okolici in upoštevaje potreb divjadi po miru.

5.3.3 Presoja posegov v gozd in gozdni prostor

Število posegov v gozd in gozdni prostor se je v zadnjih letih močno povečalo. Njihova prostorska razporeditev znotraj Kraškega GGO pa je zelo heterogena. Najnižja številčnost posegov je v predelu Brkinov, medtem ko po številčnosti močno izstopa obalni del slovenske Istre. Tudi v prihodnje pričakujemo največ potreb po krčitvah gozda prav v tem prostoru, kjer je gozdnatost že tako prenizka.

Kljub še vedno intenzivnemu zaraščanju in visokemu deležu gozda, so usmeritve za presojo posegov v gozd in gozdni prostor znotraj območja precej različne. V nadaljevanju podajamo osnovne usmeritve za presojo posegov v gozd in gozdni prostor.

Strogo varovana območja, kjer krčenje gozda ni dovoljeno
Območja so izvzeta iz gospodarjenja oziroma je gospodarjenje v celoti podrejeno njihovi poudarjeni varovalni funkciji. Ta območja zajemajo gozdne rezervate in varovalne gozdove. Posegi v gozdne rezervate in varovalne gozdove niso dovoljeni, izjemoma lahko poseg odobri pristojni minister za gozdarstvo, vendar le, če se s posegom bistveno ne zmanjšajo funkcije, zaradi katerih je bil gozd razglašen. Med strogo varovana območja, kjer krčenje gozda ni dovoljeno, so tudi gozdovi s posebnim namenom z dovoljenimi ukrepi, kjer je gozd objekt razglasitve. To sta v Kraškem GGO naravna rezervata Strunjan in Orleška draga. V to kategorijo sodijo tudi mestni gozdovi, ki pa na ravni GGO trenutno še niso nikjer razglašeni.

Druga območja, kjer krčenje gozda praviloma ni dopustno:
- gozdovi s prvo stopnjo poudarjenosti ekoloških funkcij,
- gozdovi na območju gozdnih učnih poti (50 m pas),
- sklenjena območja gozdov razen robnih površin, ki mejijo na urbane ali kmetijske površine (200 m pas),
- ohranjeni gozdovi znotraj območij gozdov s posebnim namenom z dovoljenimi ukrepi, ki so zavarovana po predpisih s področja ohranjanja narave,
- gozdovi, ki imajo funkcijo koridorske povezave,
- manjši gozdni predeli v kmetijski krajini, kjer je gozdnatost majhna.

Posebna pozornost je potrebna v gozdovih primestne in kmetijske krajine slovenskega Primorja, kjer je število posegov največje. V tem prostoru veljajo še dodatne usmeritve:
- ohranjati omrežje večjih in manjših zaplat gozda,
- poraščena morajo ostati vsa pobočja hudourniških jarkov in bližina ostalih erozijskih površin,
- večje zaplate gozda ostajajo na severnih pobočjih gričevja, kjer je manjša primernost za kmetijsko rabo,
- južna pobočja ostanejo poraščena le na najbolj ekstremnih rastiščih oziroma, kjer ima gozd poudarjene ekološke in socialne funkcije.

Pri obravnavi vseh posegov v gozd in gozdni prostor veljajo sledeča splošna načela:
- posegi v gozd načeloma niso dopustni povsod tam, kjer gozd opravlja posebno poudarjene ekološke in socialne funkcije; posegi v teh gozdovih naj bi bili dopustni le izjemoma, zlasti ko so s prostorskimi plani opredeljeni za druge namene ali se nanašajo na velik javni značaj brez možnosti variantnih rešitev ter posegi, ki so potrebni za gospodarjenje z gozdom in gozdnim prostorom, še posebej, če so določeni ukrepi posredno potrebni za zagotavljanje določene funkcije,

- posege v gozd se usmerja v robna območja gozdov v smislu zaokroževanja negozdnih površin – preprečiti fragmentacijo gozdnih kompleksov;
- posege se usmerja v gozdove slabše zasnove in kakovosti, ki so nastali z zaraščanjem nekdanjih kmetijskih zemljišč (povratna raba kmetijskih zemljišč);
- pri gradnjah objektov naj bodo ti zaradi protipožarnega varstva in nevarnosti podrtja dreves ali njihovih delov na objekt, od gozda odmaknjeni vsaj eno sestojno višino;
- pri posegih v gozd se pogoji za gospodarjenje z gozdom in dostop do sosednjih gozdnih zemljišč po izvedbi posega ne smejo poslabšati.

Prav v smislu učinkovitega usmerjanja posegov v gozd in gozdni prostor bo potrebno dosledno sodelovanje v vseh postopkih priprave prostorskih aktov, ki jih izdelujejo lokalne skupnosti. S strokovnimi podlagami bomo lahko pravočasno postavili osnovne usmeritve pri načrtovanju prihodnje rabe prostora.

5.3.4 Usklajevanje odnosov gozd - prostoživeče živali

Gozdovi Kraškega GGO v svoji osnovi nudijo dobre razmere za rastlinojedo divjad. Veliko je pionirskih, svetlih hrastovih in borovih gozdov z razvitim zeliščnim in grmovnim slojem. Gozd še vedno osvaja nove površine in ustvarja nepregledno dolžino gozdnega roba, povsod najdemo površine v zaraščanju ali omejke med kmetijskimi površinami. Pri upravljanju s populacijami rastlinojede divjadi se kažejo problemi pri zadrževanju živali v večjih gozdnih kompleksih, saj je tu delež rastlin, ki jih živali uporabljajo za prehrano (mladje, grmičevje) majhen. Divjad je prisiljena zahajati na gozdni rob, saj so gozdovi v gozdni krajini večinoma drogovnjaki s strjenimi krošnjami, ki preprečujejo pomlajevanje. Intenziteta sečenj ni velika. Problem nastaja pri pomlajevanju na majhnih površinah, ki nastajajo po sečnjah lastnikov zaradi drvi. Majhne površine mladovja v širšem gozdnem področju pa predstavljajo magnet rastlinojedi divjadi. Pritisk na te majhne površine je velik in brez popolne zaščite ni moč pričakovati dobrega uspeha pomladitve majhnih posekanih površin.

Povsod na apneni matični podlagi, pa tudi na določenih predelih fliša v Istri, primanjkuje vode, posebno v poletnih mesecih, ko je količina padavin manjša.

V večjih, strnjenih površinah gozda, je za usklajevanje odnosa gozd-divjad treba zagotavljati:

- ohranjevanje, vzdrževanje ter tudi ponovno osnovanje pašnih površin in grmišč v območjih velike gozdnatosti (Brkini, Čičarija in del Krasa),
- vzdrževanje ter osnovanje vodnih teles (kalov, kaluž) na območju apnene matične podlage,
- ohranjevanje, pospeševanje in sadnja plodonosnega drevja in grmovja,
- ohranjevanje in vzdrževanje biotopov, pomembnih za obstanek in razvoj ogroženih vrst (habitati gozdnega jereba),
- ohranjanje avtohtone vegetacije, skupin drevja in gozdnega roba v kmetijski krajini ter vzdrževanje pestrosti razvojnih faz in drevesnih vrst,
- ohranjevanje dreves z dupli in večjimi gnezdi,
- ohranjevanje ustreznega deleža mrtvega stoječega in ležečega drevja.

Pomembno je predvsem, da se površine, ki so pomembne za divjad in druge živalske vrste, ohranijo v čim bolj naravnem stanju in zadostnem deležu.

Problematične so tudi ograjene površine za kmetijske namene, kjer se pogosto ogradijo in izkrčijo ravno za divjad najprimernejše površine, ki so delno zaraščene in zajemajo gozdne otoke. Ograjene površine zavzemajo ponekod prevelika območja, tudi več kot 100 ha, ki poleg zmanjševanja prehranske osnove, prekinjajo tudi migracijske poti.

Gospodarjenje z gozdovi temelji na načelu trajnosti, pri katerem je eden od bistvenih pogojev naravna obnova. Mladje, zelišča ter grmovni sloj predstavljajo hrano za rastlinojede živali, zato je treba stalno spremljati odnose med rastlinojedo divjadjo in njenim okoljem. Sestava gozdov v Kraškem GGO je z vidika prehrambenih zmožnosti za divjad sicer pestra, vendar je v njih premajhen delež sestojev v obnovi in mladovja. Trenutna objedenost gozdnega mladja je prav gotovo tudi posledica takega stanja. V bodoče je treba povečati delež mladja, predvsem v tistih sestojih, kjer je delež starejšega drevja večji.

Rastlinojeda divjad, vključno z divjimi prašiči, se skoncentrira na mestih obnove po ujmah poškodovanih gozdov. Na degradiranih kraških rastiščih, kjer hočemo ohraniti pozitiven razvoj rastišč, je vsaka motnja odveč. Na sanirana območja po ujmah in v njihovo neposredno okolico naj se ne privablja divjadi (krmljenje, postavljanje solnic, …) oziroma se mora številčnost vseh vrst rastlinojede divjadi približno za desetletje oziroma do uspešne obnove odločno zmanjšati.

5.3.5 Odpiranje gozdov z gozdnimi prometnicami in vzdrževanje gozdnih cest

Stanje odprtosti gozdov z gozdnimi prometnicami ter povečane potrebe po lesu narekujejo usmeritev nadaljnjega odpiranja gozdov. Prednost pri odpiranju imajo strnjeni gozdni kompleksi na najboljših rastiščih, kjer je odpiranje gozdov ekonomsko najbolj upravičeno. Odpiranje zaprtih območij je potrebno tudi v primerih, kjer je to z ekonomskega vidika trenutno manj primerno, je pa odpiranje gozdov povezano s krepitvijo drugih funkcij gozda. Gradnja gozdnih prometnic v predelih kjer se srečata interes lastnika, lokalne skupnosti, države in stroke. V požarno ogroženih gozdovih gradimo protipožarne preseke v kombinaciji z vlakami. Usmeritve za gradnjo protipožarnih presek se nanašajo predvsem na zagotavljanje potrebne odprtosti požarno ogroženega prostora 1. in 2. stopnje. Odprtost požarno ogroženega prostora naj bi presegla 25 m/ha. Obračališča in izogibališča se koristijo kot skladišča. V strnjenih gozdnih kompleksih gradnja gozdnih cest in vlak. Rekonstrukcije gozdnih poti, kolovozov z enostavno dokumentacijo in možnost financiranja bi v veliki meri izboljšala odprtost gozdov na Kraškem GGO. Z uporabo traktorskih gozdarskih prikolic lahko s prometnicami, ki ne dosegajo standarda gozdne ceste, zadovoljivo in racionalno odpremo gozdni prostor. Nujna je vzpostavitev sistema, ki bo olajšal gradnjo gozdnih prometnic. To je predvsem potrebno v drobni gozdni posesti, kjer lastniki niso odvisni od dohodka iz gozda. Ti bi morali za gradnjo gozdnih prometnic biti spodbujeni z višjo stopnjo sofinanciranja gradnje. Potrebna je ureditev odmika in premika gozdarskega prometa iz naselij z direktno povezavo gozdnih cest na lokalne in državne ceste.

Urediti in opremiti javne ceste, ki so pomembne za gozdno proizvodnjo z ureditvijo priključkov vlak, skladiščnimi in rampnimi prostori ter ureditev obračališč in nakladališč.

V želji po zmanjšanju nezaželenih učinkov, ki jih povzroča gradnja gozdnih prometnic v gozdu, je nujno, da je že sama trasa primerno položena, predvsem pa da je cesta grajena z ustrezno tehnologijo. Pri postavitvi trase gozdne prometnice se moramo maksimalno izogniti naravnim vrednotam, kot so jame in manjšinski ekosistemi (kali, vodni viri). Gradnja gozdnih cest mora biti v skladu z načeli varovanja narave in kvaliteto prostora, vendar mora zagotavljati čim večje izkoriščanje razpoložljivega možnega poseka in intenziviranje gospodarjenja. Za gradnjo gozdnih prometnic imamo na razpolago vrsto različne mehanizacije, za katero je nujno, da poznamo njene dobre in slabe strani, saj smo le tako lahko uspešni pri gradnji gozdnih prometnic.

Pri izbiri tehnologije gradnje gozdnih prometnic sta pomembna dva dejavnika, naklon terena in vrsta hribine. Za gradnjo gozdnih cest v strmem terenu in trši hribini, predvsem na apnencu, je najustreznejša tehnologija bagra s pnevmatskim kladivom. Možnost menjave nakladalne žlice z pnevmatskim kladivom in s tem drobljenje trše kamnine zmanjša negativne posledice, kakršno prinaša drobljenje z miniranjem. Uporaba buldožerja je upravičena predvsem za izgradnjo vlak v mehkejši hribini – fliš.

Na mehkejši hribini je uporaba bagra namesto buldožerja za izgradnjo gozdnih cest primernejša predvsem z vidika minimalnih poškodb, ki jih povzroči bager na stoječih drevesih in tleh. Brežine morajo biti oblikovane tako, da so stabilne in čim manj prizadenejo okolje. Odvodnjavanje vode s cestnega telesa zagotovimo z vzdolžnimi jarki in koritnicami, vtočnimi jaški in prepusti ter z dražniki in prečnimi jarki. Za izgradnjo

propustov je primerneje namesto betonskih cevi vgrajevati cevi iz plastičnih mas. Te so enostavnejše za vgradnjo in omogočajo hitrejši pretok vode.

Namen vzdrževanja gozdnih cest je ohraniti prevoznost cest, omogočiti varen promet, zmanjšati poškodbe na vozilih in ohranjati objekte na gozdnih prometnicah pred propadanjem.

Pri vzdrževanju gozdnih cest je treba opraviti več različnih del, ki omogočajo, da ostanejo gozdne ceste normalno prevozne. Pozorni moramo biti na stanje vozišča, koritnic, bankin, brežin in elementov za odvodnjavanje vozišča (prečnih in vzdolžnih jarkov, dražnikov, propustov). Za dobro odtekanje vode mora vozišče imeti enostranski ali dvostranski prečni nagib. V primeru, da pa je vozišče poškodovano ali obrabljeno, se prečni nagib izgubi, posledica je zastajanje vode v kolesnicah in udarnih jamah. V takih primerih je potrebno vozišče ponovno zravnati in oblikovati nagib. Hkrati z vzdrževanjem vozišča opravimo vzdrževanje koritnice, bankin in obcestnih jarkov. Koritnica je sestavni del ceste v katero priteče vsa voda iz vozišča, mnogokrat pa tudi iz brežin in stranskih vlak. Je del cestišča, ki je večinoma utrjen. Koritnica odvaja vodo v vzdolžni smeri. Običajno je široka 50 cm in ima od vozišča navzven 20 % nagib. Na gozdnih cestah so najbolj pogoste koritnice zgrajene na makadamski način, to so vozne koritnice, ter se uporabljajo tudi za srečevanje vozil. Lahko pa so še iz betona, asfalta ali zgrajena iz kamna na suho. Velika prednost koritnic je v tem, da zahtevajo malo izkopa. Za izkop in čiščenje koritnic se uporablja greder. Če je koritnica zapolnjena z odpadlimi vejami, listjem ali kamenjem, si voda poišče pot po vozišču in ga poškoduje. Brežine in bankine ob cesti se sčasoma obrastejo, tako da začnejo rastline zaraščati vozišče in ga ožiti, zaradi česar je potrebno tako cesto obsekati. Obsekovanje opravimo strojno (mulčar), debelejša drevesa odstranimo z motorno žago.

Poleg koritnice moramo redno vzdrževati tudi vse druge objekte na gozdnih cestah, ki omogočajo odvodnjavanje. Za ta namen se vgrajujejo dražniki ali odvodniki, ti so lahko kovinski, leseni ali betonski. Lahko pa na cesti izdelamo prečne jarke, ki imajo poleg funkcije odvodnjavanja še funkcijo hitrostne ovire, saj zmanjšujejo hitrost vožnje. Ne pozabimo, da gozdne ceste poškodujejo tudi velike hitrosti vozil (razmetavanje posipnega materiala). Če hočemo, da odvodniki in prečni jarki dobro delujejo, jih je potrebno redno čistiti (8 do 10-krat letno), v nasprotnem primeru voda ne odteče iz vozišča, temveč po njem in ga poškoduje.

Na mestih, kjer se pojavljajo večje količine vode, so postavljeni cevni propusti. Ti so lahko betonski, kovinski ali plastični. Cestni propust sestavlja vtočni jašek, cev, ki je speljana pod voziščem, in iztočni jašek. Predvsem morajo biti vtočni jaški očiščeni listja in vej, da opravljajo svojo funkcijo.

Gradnjo vlak prednostno usmeriti v zaprte dele odsekov z najdaljšimi spravilnimi razdaljami. Sisteme vlak reševati kompleksno za določeno območje v povezavi z izdelavo skladišč, ramp, obračališč in ostalih prostorov za manipulacijo z lesom. V razdrobljeni gozdni posesti iskati rešitve na ravni več parcel ali lastnikov in ne na ravni posameznih parcel. Kolovoze in gozdne poti z rekonstrukcijami prilagoditi za vožnjo z gozdarskimi traktorskimi prikolicami.

Vzdrževanje vlak je strošek lastnika ali uporabnika vlak. Po izvedenih delih in po vsaki uporabi vlak je potrebno zaradi preprečitve erozije na vlakah izvesti ali očistiti prečne jarke. Urejeno odvodnjavanje prepreči erozijo in kvarno delovanje padavinskih voda. S tekočim vzdrževanjem ohranjamo prevoznost vlak, ohranjamo varnost poteka prometa po

vlaki, preprečujemo poškodbe zaradi padavinskih voda in ujm (začetki erozijskih procesov na vlaki, izlivi voda in njenih nanosov iz vlak na gozdno cesto ali druge prometnice). Prečni jarki naj bodo v strminah narejeni poševno na os vlake z nagibom 6 – 10 % navzven! Gostota prečnih jarkov je odvisna od podolžnega naklona vlake (večji nakloni-večja gostota, pri vzdolžnem naklonu nad 20 % na 10 do 15 metrov) in od erodibilnosti tal in režima padavin.

Vlake je potrebno vzdrževati:
- dnevno po koncu delovnega dneva (v primeru padavin na mehkejših vlakah),
- periodično (med enim in drugim spravilom in v primeru zasutja odvodnih jarkov),
- konzerviranje vlake (ko daljše časovno obdobje ni predvideno spravilo).

Zadovoljivo raven prevoznosti gozdnih cest zagotovimo tudi z ustreznim režimom uporabe gozdnih prometnic. Turizem in rekreacija v svoji agresivni obliki (množično gibanje z motornimi vozili, negativni vplivi množičnega nabiranja gozdnih sadežev, odlaganje smeti, vandalizem) še posebej negativno vplivata na rastlinski in živalski svet. Posebno moteč je promet s terenskimi vozili, motornimi kolesi in štirikolesniki, ki se pogosto odvija tudi izven prometnih površin. Tak promet se odvija predvsem na obmejnem območju z Italijo in v Brkinih.

Gozdovi lahko opravljajo svoje funkcije le, če so ohranjeni v vsej svoji celovitosti. Osnovati želimo območja, kjer bi vsaj do neke mere omejili negativne vplive množičnega obiska. S tem bi napravili korak k ohranjanju biotske pestrosti v gozdovih in k miru, ki ga je v gozdovih vse manj.

Vse te okoliščine narekujejo, da se na gozdnih cestah neurejeno stanje uredi s prometnim režimom, ki ga po zakonskih in podzakonskih določilih določa Zavod za gozdove Slovenije v sodelovanju z lastniki gozdov in lokalno skupnostjo.

Z določitvijo in posledično označitvijo režima prometa na posameznih gozdnih cestah želimo doseči naslednje:
- varovanje gozda kot ekosistema z vsemi vlogami, ki jih ta v prostoru zagotavlja,
- varovanje okolja prostoživečih divjih živali,
- usmerjanje določenih vrst prometa na za to predvidena področja,
- varovanje gozdnega cestnega omrežja pred poškodovanjem ali uničenjem.

Režim prometa označimo na različne načine:
- s prometno signalizacijo, ki mora biti enaka signalizaciji na javnih cestah,
- z nestandardnimi opozorilnimi znaki,
- z zapornicami,
- s fizičnimi preprekami.

Iz zapisanega je razvidno, da je vzdrževanje gozdnih cest in določanje režima uporabe gozdnih prometnic zelo pomembno. Vzdrževanje zahteva velike denarne vložke, tako države, kot lokalne skupnosti in lastnikov gozdov, zato so potrebni maksimalni napori pri usklajevanju različnih interesov na področju načrtovanja, izvajanja in kontrole izvedbe vzdrževanja gozdnih cest.

Po gozdnih vlakah je na flišni matični podlagi dopustno spravljati les samo pri ugodnih talnih razmerah, ko so tla suha ali zmrznjena. Po zaključeni sečnji in spravilu lesa je potrebno urediti vlake v skladu s Pravilnikom o izvajanju sečnje, ravnanju s sečnimi ostanki, spravilu in zlaganju gozdnih lesnih sortimentov, pri čemer je potrebno posebno

pozornost nameniti odvodnjavanju vlak. Odvodnjavanje vlak naj bo speljano na zunanjo stran vlake. Padničnih vlak se na flišu ne sme graditi.

5.3.6 Tehnologija pridobivanja lesa

Tehnologija pridobivanja lesa bo sledila trendu povečevanja uporabe sodobnih tehnologij tudi v drobni posesti. Sodobne tehnologije bodo prisotne zlasti v primerih, ko bodo lastniki gozdov dela oddali izvajalcem gozdarskih storitev, sanitarnih sečnjah in redčenjih. Lastniki gozdov bodo v primerih pridobivanja lesa za lastne potrebe še naprej uporabljali tradicionalno tehnologijo sečnje z motorno žago in spravila z kmetijskimi ali adaptiranimi kmetijskimi traktorji.

V naslednjem desetletnem obdobju pričakujemo naraščajoč delež uporabe gozdarskih traktorskih prikolic s hidravlično nakladalno napravo. Za tehnologijo spravila lesa z gozdarsko traktorsko prikolico so poleg gozdnih cest, vlak in protipožarnih presek primerne tudi ostale poti in kolovozi, ki s svojo razvejeno mrežo prispevajo k odprtosti gozdov na Kraškem GGO. Lastniki gozdov za ustrezno ceno in z možnostjo sofinanciranja nabave pridobijo učinkovito sodobno tehnologijo za spravilo lesa.

Strojna sečnja je primerna tehnologija sečnje za sanacijo ujm in izvedbo krčitev, vendar zgolj na površinah, kjer niso prisotna arheološka najdišča oziroma s pridobljenim kulturnovarstvenim soglasjem. Pri rednem gospodarjenju pa je strojna sečnja dopustna zgolj na karbonatni matični podlagi, zunaj območij poudarjenih ekoloških in socialnih funkcij gozda. Strojna sečnja pri rednem gospodarjenju na flišni matični podlagi ni dopustna.

Pri odvzemu lesne mase iz gozda je potrebno upoštevati naslednje omejitve:

- Iznos sečnih ostankov v razvojni fazi drogovnjaka in debeljaka je omejen. Pri iglavcih je dovoljen iznos sečnih ostankov v obliki vejevine, ki je na debelejšem koncu debelejša od 3 cm. Pri listavcih je dovoljen iznos sečnih ostankov v obliki vejevine, pri kateri so veje debelejše od 3 cm.
- V obdobju, ko drevje še ni v soku, je v razvojni fazi letvenjakov dovoljen iznos sečnih ostankov ne glede na dimenzije vejevine.
- Po ureditvi sečišča iznos sečnih ostankov ni dovoljen, prav tako ni dovoljeno podirati izdelanega gozdnega reda.
- Pri izbiri dreves za možni posek se v soglasju z lastnikom gozda načrtno ne izberejo še živa, odmrla in odmirajoča drevesa z dupli, polomljena drevesa in drevesa naseljena z glivami. Pri puščanju teh dreves smo pozorni na njihovo enakomerno razporeditev v gozdu.
- Ne glede na zgornja določila je dovoljen iznos sečnih ostankov, ki nastajajo pri sanitarnih sečnjah in krčitvah gozdov za kmetijske namene.

Drobne vejice, listi in iglice morajo ostati v gozdu zaradi bogatenja tal z organsko snovjo. Tehnologija drevesne metode na Kraškem GGO večinoma ni sprejemljiva.

Zasebne lastnike gozdov bo potrebno izobraziti, ostalo,javnost pa osveščati o primernosti uporabe sodobnih tehnologij. V ta namen je potrebno za zasebne lastnike pripraviti delavnice, demonstracije, strokovno literaturo in oglede dobrih praks.

V izogib konfliktom med stroko in ostalo javnostjo pri uporabi strojne sečnje je potrebno predhodno osveščanje in informiranje javnosti o izvajanju del. Predvsem na območjih

naselij, turističnih točk, kulturno zgodovinskih znamenitosti, je potrebno preko lokalnih medijev in informativnih tabel obveščati javnost o vzrokih in posledicah uporabe sodobnih tehnologij.

Usmeritve pri aktiviranju potencialov lesne biomase na Kraškem GGO bodo odvisne od razmer na trgu energentov, ki so odvisne od cen fosilnih goriv. Na spremembo razmer lahko odločilno vplivajo tudi razmere na lesnih trgih sosednjih držav, predvsem severne Italije kot enega največjih porabnikov lesne biomase. Rast cen energentov in trenutna gospodarska kriza bo marsikje spodbudila posek lesa iz območij, kjer do sedaj ni bilo velikega zanimanja (drobna posest, nedostopnost ali visoki proizvodni stroški). Potencial gozdov ne sme biti samo les, ampak morajo biti tudi močna, usposobljena in opremljena gozdarska podjetja, podjetniki in kmetje, ki jim delo v gozdu predstavlja osnovno oziroma dopolnilno dejavnost. Poleg tega bodo taka podjetja odpirala nova delovna mesta in trajno oskrbovala porabnike lesne biomase. Lastniki gozdov, kmetje in izvajalska podjetja morajo s skupnim nastopom ponuditi trajne in ekonomsko zanimive količine lesne biomase porabnikom.

Vloga ZGS pri aktiviranju potencialov lesne biomase zajema od svetovanja in izobraževanja lastnikov gozdov o varnem delu v gozdu, sodobnih tehnologijah pridobivanja lesne biomase, združevanju lastnikov gozdov, pomoči pri javnih razpisih, ki omogočajo sofinanciranje nabave gozdarske mehanizacije in odpiranje gozda z gozdnimi prometnicami, do predstavitve potencialov lesne biomase in sodobnih sistemov ogrevanja na lesno biomaso.

Poleg ponudbe lesne biomase znanim porabnikom je na Kraškem GGO smiselna postavitev biomasnega logističnega centra s ponudbo lesnih sekancev in drv. Pomen takega centra je trajno zagotavljanje trga z vsemi oblikami lesne biomase z zajamčeno kakovostjo. Tak center omogoča drobnim povpraševalcem, da se oskrbijo z manjšimi količinami lesne biomase, hkrati pa nudi možnost manjšim lastnikom gozda, da v lokalnem prostoru prodajo svoje gozdne proizvode. V izgradnjo takega centra je potrebno pritegniti lokalne skupnosti in državo.

5.3.7 Delo s semenskimi sestoji

V letu 2002 je bila izvedena revizija semenskih sestojev kot posledica sprejetja Zakona o gozdnem reprodukcijskem materialu. Število semenskih sestojev je bilo zelo zmanjšano, saj številni sestoji iz prejšnjega GGN niso dosegali ostrejših kriterijev iz zakona. Kot odgovor na potrebe po obnovi gozdov in predvsem sanaciji pogorišč s čim več avtohtonimi in rastišču prilagojenimi vrstami je bilo določenih tudi nekaj novih semenskih sestojev.

V bodoče bi morali izločiti semenske sestoje za manjkajoče vrste in tudi za obstoječe, ločeno po višinskih pasovih. Povsem manjkajo semenski sestoji za več vrst: rdeči bor, vsi javorji (gorski, ostrolistni, topokrpi, trokrpi in maklen), jerebikovke razen breka (jerebika, mokovec, skorš), navadni koprivovec, lipa in lipovec.

Preglednica 69: Semenski sestoji

Drevesna vrsta	Identifikacijska številka	Provenienca	Površina sestoja (ha)
Graden (Quercus petraea)	7.0138	Miši - Dekani	5,03
Alepski bor (Pinus halepensis)	0.0139	Krkavče	2,30
Poljski jesen (Fraxinus angustifolia)	0.0140	Dragonja	0,76
Veliki jesen (Fraxinus excelsior)	0.0141	Odolina	1,61
Cer (Quercus cerris)	0.0142	Žekanc	5,71
Bukev (Fagus sylvatica)	7.0143	Poklarija	5,14
Grška jelka (Abies cephalonica)	0.0144	Kregolišče	2,08
Črni bor (Pinus nigra)	7.0145	Volčji hrib	4,56
Črni bor (Pinus nigra)	7.0252	Mlake	5,87
Črni bor (Pinus nigra)	7.0255	Gura	10,09
Češnja (Prunus avium)	7.0258	Topolc	0,44
Češnja (Prunus avium)	7.0259	Pasji rep	3,84
Graden (Quercus petraea)	7.0260	Pasji rep	3,01
Brek (Sorbus torminalis)	7.0261	Rimska cesta	2,02
Črnika (Quercus ilex)	7.0266	Dragonja	0,78
Črni bor (Čebulovica)	7.0289	Čebulovica	64,56
Skupaj			117,80

Sestoja s številkama 0.0140 za poljski jesen in 7.0266 za črniko sta gozdna genska rezervata in ju je kot takšna potrebno zaščititi.

Semenski sestoji so predeli gozda, ki so vsaj fenotipsko boljši od gozdov iste vrste na podobnih rastiščih. Presoja se predvsem kvaliteto v gospodarskem smislu, pa tudi vitalnost in odpornost na ujme. Izločeni semenski sestoji opravljajo funkcijo pridobivanja drugih gozdnih dobrin 1. stopnje, ki določa gospodarjenje v teh gozdovih. Cilj v takšnih gozdovih je pridobivanje čim boljšega semena v vseh pogledih, v optimalnih količinah.

Usmeritve za nego in vzdrževanje semenskih objektov:
- odstranjevanje dreves z neželenimi lastnostmi;
- sproščanje krošenj fenotipsko ustreznih dreves z redčenji oziroma z nego oblikovati zgradbo gozda, ki bo omogočala boljše semenenje;
- usmerjanje razvoja gozda v podporo izbrani vrsti;
- izvajanje potrebnih sanitarnih sečenj in odstranjevanje odmrlega drevja.

Usmeritve za pridobivanje gozdnega reprodukcijskega materiala (GRM):
- pridobivanje GRM večinskih vrst s 50 ali vsaj 25 dreves, manjšinskih vrst s 25 ali vsaj 10 dreves;
- pridobivanje priporočeno v času močnega obroda s plezanjem ali s podrtega drevja oziroma s tal izpod dreves, ki so med seboj praviloma oddaljena vsaj za dve višini drevesa.

5.3.8 Delo s požarno ogroženimi gozdovi

Usmeritve za požarno ogrožene gozdove (1. in 2. stopnja požarne ogroženosti)

Varstvo gozdov in celotnega naravnega okolja pred požari je ena od prednostnih nalog gozdarstva v Kraškem GGO. Varstvo gozdov pred požari je v grobem razdeljeno na prilagojene gojitvene usmeritve, preventivna varstvena dela in gašenje požarov. Po zakonodaji ima gozdarstvo nalogo poskrbeti za preventive ukrepe, gasilci pa za gašenje.

Seveda se obe področji dela prepletata. V tem načrtu so zato zajete usmeritve glede protipožarnega varstva v naravi na splošno, protipožarnih objektov in opazovalne službe.

Preglednica 70: Požarno ogroženi gozdovi

Stopnje	Površina (ha)	Delež
Zelo velika ogroženost (1. stopnja)	37.816	44
Velika ogroženost (2. stopnja)	24.313	28
Srednja ogroženost (3. stopnja)	24.334	28

Največja požarna ogroženost glede na število požarov, rastišča in aktualno rastje je na prisojnih pobočjih na robu kraške planote: Kraški rob na meji GGE Istra in Čičarija, prisojno pobočje Brestoviške doline v GGE Kras I. Na pretežnem delu površine se prva in druga stopnja prepletata, kar je reliefno in rastiščno pogojeno.

Gašenje požarov v naravi temelji na gasilskih enotah, ki se v bližino požara pripeljejo s terenskim vozilom, opremljenim s primerno količino vode in visokotlačno črpalko. Požare izrednih razsežnosti ali ob drugačnih izrednih razmerah gasijo tudi helikopterji. Požarno ogrožen prostor (1. in 2. stopnja) mora biti pokrit z mrežo prometnic, ki omogočajo prevoze vsaj z gasilskimi terenskimi vozili in so obenem ovire za širjenje požarov. Orientacijska razdalja med prometnicami naj bi bila do 400 m ali odprtost nad 25 m/ha. Upoštevati je potrebno reliefne posebnosti, zaradi katerih mora biti omrežje gostejše. Za protipožarno varstvo so koristne vse obstoječe prometnice, ki omogočajo neposreden dostop v naravno okolje.

SPLOŠNI CILJ: Gozdovi na požare odpornih drevesnih vrst, ki so sposobni tvoriti humidno notranjo klimo sestojev brez prehodov med razvojnimi fazami. Revitalizacija degradiranih rastišč. Razdalja med prometnicami do 400 metrov.

1. Gojitvene usmeritve

- Dolgoročno izboljšanje rastišč, ki ima edino za posledico tudi zmanjšanje elementarne (dane po naravi) požarne ogroženosti.
- Podaljševanje proizvodnih dob ob normalnem ali tesnem sklepu, kolikor omogoča vrstna sestava in stanje sestojev.
- Obnova z ostrimi prehodi med starejšimi in mlajšimi razvojnimi fazami, kjer talni požar lahko preide v vršnega (kompleksnega). Pri planiranju obnove paziti na čim krajše dolžine prehodov med razvojnimi fazami.
- Krajšanje pomladitvenih dob.
- Naravna obnova z rastišču prilagojenimi vrstami, ki so odporne na požare zaradi debelega lubja (hrasti, bori…) ali velike sposobnosti odganjanja iz panjev. Obnova s sajenjem, če je potrebno takšne vrste vnesti v naravno okolje, vendar po izvršenih tehničnih ukrepih za preprečevanje požarov.
- Nega v gošči in letvenjaku z veliko jakostjo, usmerjena v hitro preraščanje med razvojnimi fazami.

2. Varstvene usmeritve

- Odpiranje požarno ogroženega naravnega okolja s protipožarnimi presekami, ki skupaj z gozdnimi in javnimi cestami tvorijo omrežje intervencijskih prometnic za potrebe gašenja. Maksimalna razdalja med prometnicami do 400 metrov.
- Osnovno omrežje protipožarnih presek tvori mreža protipožarnih presek 1. kategorije. Kjer terenske ali druge razmere tega ne dopuščajo, se načrtuje gradnja oziroma vzdrževanje protipožarnih presek 2. kategorije. Dolžina protipožarnih presek 2. kategorije naj praviloma ne presega 1 km.

- Na prometnicah mora biti čim več izogibališč in obračališč ter vstopnih ploščadi. Maksimalna razdalja med izogibališči 200 metrov in obračališči 400 metrov.
- V zelo strmih ali drugače težko dostopnih predelih, ki jih ni mogoče pokrivati s prometnicami, gradnja protipožarnih stez, namenjene zgolj moštvu. Takšne posadke imajo zelo omejeno avtonomijo, zato so lahko steze dolge do 1 kilometer oziroma za premagovanje do 200 metrov višinske razlike.
- Znane povzročitelje požarov, npr. železnica, se lahko na težko dostopnih območjih omeji z gradnjo protipožarnih zidov. To so suhozidi iz kamna, visoki do en meter, ki morajo biti stalno očiščeni vseh gorljivih materialov in služijo za zaustavitev oziroma upočasnitev požarov.
- Postavljanje tabel za označevanje protipožarne infrastrukture in protipožarnih tabel ob prometnicah in območjih zadrževanja ljudi.
- Gradnja hidrantov, kjer se prometnice v naravnem okolju približajo vodovodom. Po presoji namensko urediti tudi druge vodne vire, tako da so primerni za oskrbo vode intervencijskim vozilom.
- Delovanje protipožarne opazovalne službe v jugozahodnem delu Slovenije (v okviru Uprave za zaščito in reševanje) s pomočjo video nadzora ter z vključitvijo terenskih delavcev v obdobju povečane požarne ogroženosti naravnega okolja.

3. Druge usmeritve

- Redno vzdrževanje gozdnih cest, ki so pomembne za učinkovito gašenje požarov.

<u>Usmeritve za gradnjo protipožarnih presek po gospodarskih enotah</u>

Usmeritve za gradnjo protipožarnih presek se nanašajo predvsem na zagotavljanje potrebne odprtosti požarno ogroženega prostora 1. in 2. stopnje. Za merilo so uporabljene obstoječe dolžine protipožarnih presek, ki so pretežno zgrajene v območjih s prvo in drugo stopnjo požarne ogroženosti po GGE in odprtost celotnega prostora GGE z vsemi prometnicami. Odprtost požarno ogroženega prostora naj bi presegla 25 m/ha.

Usmeritve za tehnologijo gradnje protipožarnih presek so podane pri usmeritvah za gradnjo gozdnih prometnic. Protipožarne preseke so načeloma prometnice z elementi gozdnih cest (širina v premi 3 m, nakloni, radiji in razširitve v ovinkih, urejen sistem odvodnjavanja), ki so lahko tudi brez zgornjega ustroja. Zagotovljena mora biti stalna prevoznost z gasilskim kamionom ali drugim prevoznim sredstvom, za katerega je bila zgrajena.

Preglednica 71: Odprtost požarno ogroženega prostora in načrtovane novogradnje protipožarnih presek

GGE	Odprtost požarno ogroženega prostora	Manjkajoče dolžine prometnic	Načrtovane novogradnje protipožarnih presek 2011-2020
	m/ha	km	km
01 - Goriško	21,54	24,77	19,63
02 - Kras I	18,13	137,22	86,44
03 – Vrhe	17,19	47,38	24,17
04 - Vremščica	19,88	18,21	14,49
05 - Trnovo	16,35	88,06	54,73
06 - Brkini II	18,77	39,73	23,32
07 - Brkini I	29,51	-11,20	1,00
08 - Čičarija	20,35	65,33	36,61
09 - Istra	27,41	88,92	40,00
10 - Kras II	22,55	33,84	25,42
Skupaj	21,26	441,57	325,81

Minimalno zadovoljiva odprtost požarno ogroženega prostora je dosežena le v GGE Brkini I (07), kjer naj bi se gradnja protipožarnih presek zaključevala. Brkini I so relativno malo požarno ogroženi. V Istri je velika odprtost predvsem posledica velike gostote javnih cest. Zaradi težkega terena, predvsem velikih naklonov, je tam postavljena ciljna odprtost 30 m/ha. V vseh GGE je potrebno sistem prometnic zaradi varstva pred požari v naravi še zgostiti.

Karta 5: Karta požarne ogroženosti gozdov (v prilogi)

5.3.9 Varstvo narave in ohranjanje biotske pestrosti

5.3.9.1 Naravne vrednote

5.3.9.1.1 Splošne varstvene usmeritve

Posegi in dejavnosti zunaj naravnih vrednot, na območju vpliva na naravno vrednoto se izvajajo tako, da vpliv posega ali dejavnosti ne povzroči uničenja ali bistvene spremembe lastnosti, zaradi katerih je bil del narave opredeljen za naravno vrednoto, ali uničenja naravne vrednote (6. člen Uredbe o zvrsteh naravnih vrednot).

Za potrebe priprave načrtov rabe naravnih dobrin se območje vpliva na naravno vrednoto opredeli glede na nameravani poseg ali dejavnost na podlagi naslednjih izhodišč:

- za hidrološko naravno vrednoto je območje vpliva na naravno vrednoto območje porečja ali dela porečja, v katerem se naravna vrednota nahaja;
- za podzemno geomorfološko naravno vrednoto je območje vpliva na naravno vrednoto površje nad podzemno jamo ter, če je naravna vrednota vodna podzemna jama, porečje voda, ki tečejo v podzemno jamo;
- za naravne vrednote drugih zvrsti je območje vpliva na naravno vrednoto območje, v katerem vplivi posegov in dejavnosti človeka lahko ogrozijo tiste lastnosti, zaradi katerih je bil del narave opredeljen za naravno vrednoto: za geomorfološke in geološke naravne vrednote je to zlasti njihova stabilnost, za botanične, zoološke, ekosistemske in drevesne naravne vrednote je to zlasti kvaliteta habitatov rastlin in živali.

5.3.9.1.2 Podrobnejše varstvene usmeritve

Površinske geomorfološke naravne vrednote

Gradnja objektov, vključno z enostavnimi objekti, se v primeru, da ni drugih prostorskih možnosti zunaj naravne vrednote, izvaja tako, da se izkoristijo vse možne tehnične ali druge rešitve, da se naravna vrednota ne poškoduje.

Zemeljska dela (izravnavanje, poglabljanje terena, nasipavanje, zasipavanje) se na naravni vrednoti izvaja tako, da se ohranjajo lastnosti, zaradi katerih je del narave opredeljen za naravno vrednoto ter, da je njena vidna podoba čim manj spremenjena.

Odpadkov in drugega materiala, vključno z odpadnim izkopnim ali gradbenim materialom, se ne odlaga ali skladišči na naravni vrednoti.

Na naravni vrednoti se lahko izvaja takšne športne in rekreacijske aktivnosti, zaradi katerih se bistveno ne spreminjajo fizične lastnosti naravne vrednote (npr. z obsežnim odstranjevanjem skal, pritrjevanjem klinov, jeklenih vrvi in podobnim).

Naravno vrednoto se lahko uredi za obisk javnosti z nadelavo poti, razgledišč, počivališč, postavitvijo ograj, tabel z informacijami, opozorili in podobno, vendar tako, da se bistveno ne spremenijo lastnosti naravne vrednote. Naravno vrednoto ali njen del, ki je posebej občutljiv na fizične učinke hoje, ki jih povzročijo obiskovalci, se uredi tako, da se onemogoči ogrožanje naravne vrednote. Na naravni vrednoti, katere obiskovanje in ogledovanje se prostorsko ne da omejiti ali se pričakuje, da omejitev ne bo učinkovita, se lahko obiskovanje in ogledovanje naravne vrednote ali njenega dela fizično onemogoči.

Podzemeljske geomorfološke naravne vrednote
Sten, stropa in tal, zraka v jami ter vode, ki tečejo skozi jamo se ne onesnažuje.

Vibracij zaradi eksplozij ali iz drugih virov in hrupa se ne povzroča.

Odpadkov in drugega materiala se ne odlaga ali skladišči v jami, tekočih odpadkov se ne odvaja v jamo in se jih ne izliva v jami.

Jame in brezna se lahko uredi za obisk javnosti z nadelavo poti, postavitvijo ograj, tabel z informacijami, opozorili in podobno, vendar tako, da se ne spremenijo fizične in funkcionalne lastnosti naravne vrednote, da se ne ogrozi stabilnost delov naravne vrednote ter da je vidna podoba naravne vrednote in okolice čim manj spremenjena.
V jamo se ne vnaša organskih snovi.

Na površju nad znanimi rovi jame, v vplivnem območju ponornic:

- Izvaja se takšne vrste gradenj, da se ne poškoduje podzemeljske naravne vrednote.
- Vibracij zaradi eksplozij ali iz drugih virov se ne povzroča.
- Vegetacijsko odejo, vključno z njenim odstranjevanjem, se spreminja le v takšnem obsegu, da se ne ali bistveno ne spremenijo kakovostne (kemične) in količinske lastnosti pronicajoče vode.
- Odpadkov in drugega materiala, vključno z odpadnim izkopnim ali gradbenim materialom, se ne odlaga ali skladišči na naravni vrednoti.
- Nevarnih snovi, kot so nafta in naftni derivati, kemikalije in podobne snovi, se ne pretovarja in skladišči.
- Ne slabša se kvalitete vod, ki tečejo v jamo. Uporablja naj se biološko razgradljiva olja. Onemogoči naj se vnos soli v vodne biotope.
- Posege in gradnje na vodotokih se izvaja tako, da se ohranja čim bolj naraven vodni režim.

V jamskem vhodu in njegovi neposredni okolici:
- Enostavne objekte, ki nimajo vsebinske povezave z naravno vrednoto, se namešča v takšni oddaljenosti, da se vidna podoba jamskega vhoda ohranja nespremenjena.
- V vegetacijsko združbo v jamskem vhodu se ne posega s fizičnim uničevanjem, spreminjanjem vrstne sestave ipd. Obseg odstranitve vegetacije sme biti tolikšen, da se ohranijo obstoječe lastnosti mikroklime v jamskem vhodu in jami.

Geološke naravne vrednote
Gradnja objektov, vključno z enostavnimi objekti, se v primeru, da ni drugih prostorskih možnosti zunaj naravne vrednote, izvaja tako, da se izkoristijo vse možne tehnične ali druge rešitve, da se naravna vrednota ne poškoduje ter, da je njena vidna podoba čim manj spremenjena.

Zemeljska dela (izravnavanje, poglabljanje terena, nasipavanje, zasipavanje) se na naravni vrednoti izvaja tako, da se ohranjajo lastnosti, zaradi katerih je del narave opredeljen za naravno vrednoto.
Vibracije zaradi eksplozij ali drugih virov na naravni vrednoti smejo biti tolikšne, da ne ogrozijo stabilnosti naravne vrednote.

Odpadkov in drugega materiala, vključno z odpadnim izkopnim ali gradbenim materialom, se ne odlaga ali skladišči na naravni vrednoti.

Delov naravne vrednote se ne lomi, razbija, odkopava ali odnaša v takem obsegu, da se uniči nahajališče oziroma okrni lastnosti, zaradi katerih je del narave opredeljen za naravno vrednoto.
Naravno vrednoto se lahko uredi za obisk javnosti z nadelavo poti, razgledišč, počivališč, postavitvijo ograj, tabel z informacijami, opozorili in podobno, vendar tako, da se bistveno ne spremenijo lastnosti naravne vrednote. Naravno vrednoto ali njen del, ki je posebej občutljiv na fizične učinke hoje, ki jih povzročijo obiskovalci, se uredi tako, da se onemogoči ogrožanje. Obiskovalce se usmerja na določene poti. Na naravni vrednoti, katere obiskovanje in ogledovanje se prostorsko ne da omejiti ali se pričakuje, da omejitev ne bo učinkovita, se lahko obiskovanje in ogledovanje naravne vrednote ali njenega dela fizično onemogoči.

Z namenom preprečitve erozije, neugodnega delovanja atmosferilij in vegetacije se naravno vrednoto lahko fizično zaščiti (prekrije), odstrani vegetacijo in podobno.

Hidrološke naravne vrednote
Ne slabša se kvalitete vode. Uporablja naj se biološko razgradljiva olja. Onemogoči naj se vnos soli v vodne biotope.

Odpadkov in drugega materiala, vključno z odpadnim izkopnim ali gradbenim materialom, se ne odlaga ali skladišči na naravni vrednoti.

V obrežno vegetacijo se posega s sekanjem, obsekavanjem, redčenjem, zasajanjem, tako da se bistveno ne spremenijo fizikalne lastnosti obrežja.

Naravno vrednoto se lahko uredi za obisk javnosti z nadelavo poti, mostov, galerij, razgledišč, počivališč, postavitvijo ograj, tabel z informacijami, opozorili in podobno, vendar tako, da se ne spremenijo lastnosti naravne vrednote.

Botanične naravne vrednote
Združbo rastišča se spreminja z izkrčenjem gozda oziroma posameznih dreves, s pogozditvijo, oranjem in podobno, le toliko, da se bistveno ne spremenijo življenjske razmere na rastišču.

Rastlin se ne nabira, izkoreninja, lomi ali drugače poškoduje ali uničuje, razen za znanstveno-raziskovalno delo v obsegu, ki ne vpliva negativno na stanje populacije in na rastišče.

Rastlin se ne požiga.

Sestave biocenoze se ne spreminja z vnašanjem rastlin tujerodnih in rastišču neustreznih vrst.

Odpadkov in drugega materiala, vključno z odpadnim izkopnim ali gradbenim materialom, se ne odlaga ali skladišči na naravni vrednoti.

Na naravni vrednoti se ne uporablja kemičnih sredstev za uničevanje živali in rastlin.

Naravno vrednoto se obiskuje na način, da se zaradi fizičnega učinka hoje ne poslabšajo življenjske razmere na rastišču. Obiskovalce se usmerja na določene poti. V primeru, da gre za majhna rastišča zelo ogrožene vrste, se obiskovanje naravne vrednote lahko prostorsko omeji ali prepove.

Naravno vrednoto se lahko uredi za obisk javnosti, vendar na način, ki ne spremeni življenjskih razmer na rastišču.

Zoološke naravne vrednote

Posege, dejavnosti in aktivnosti na naravni vrednoti se izvaja tako, da se način in čas opravljanja posegov, dejavnosti in aktivnosti kar najbolj prilagodita življenjskim ciklom živalim; posege, dejavnosti in aktivnosti se izvaja v času, ki ne sovpada z obdobji, ko živali potrebujejo mir, npr. sekanje grmišč se opravlja po gnezditvenem času ptičev, gozdarska in druga opravila, ki lahko uničijo gnezda ali mladiče, se opravljajo po gnezdenju ali poleganju mladičev in na način, da se živali lahko umaknejo.

Živali se ne vznemirja, preganja, nabira, zastruplja ali drugače uničuje.

Sestave zoocenoze se ne spreminja z naseljevanjem živali tujerodnih vrst.

Eksplozij ali drugih dejanj, ki povzročajo močan hrup ali vibracije, se ne izvaja.
Ne slabša se kvalitete površinske in podzemne vode, tako da se ne slabšajo življenjske razmere za živali. Uporabljajo naj se biološko razgradljiva olja. Onemogoči naj se vnos soli v vodne biotope.

Odpadkov in drugega materiala, vključno z odpadnim izkopnim ali gradbenim materialom, se ne odlaga ali skladišči na naravni vrednoti.

Naravno vrednoto se obiskuje na način in v času, ki je za živali najmanj moteč. Obiskovalce se usmerja na določene poti. V primeru, da gre za živalsko vrsto, ki je na človekovo prisotnost izjemno občutljiva, se obiskovanje naravne vrednote lahko časovno (npr. v času razmnoževanja) ali prostorsko omeji ali prepove.

Rekreacijske in športne aktivnosti se preusmerja na spoznavanje in doživljanje narave.

Naravno vrednoto se lahko uredi za obisk javnosti, vendar v času in na način, ki za živali ni moteč. Naravno vrednoto se uredi tako, da je ljudem omogočeno spoznavanje in doživljanje živali v njenem naravnem okolju.

Ekosistemske naravne vrednote

Gradnja objektov, vključno z enostavnimi objekti, se v primeru, da ni drugih prostorskih možnosti zunaj naravne vrednote, izvaja na način in v takem obsegu, da se populacije rastlinskih in živalskih vrst pretežno ohranijo. Na način in v obsegu iz prejšnjega stavka se izvaja tudi odstranjevanje ali spreminjanje vegetacije, spreminjanje kislosti oziroma alkalnosti tal, odstranjevanje zemlje, ruše ali kamninske podlage, zasipavanje, nasipavanje, vključno z odlaganjem odpadnih materialov. Pri tem se izkoristijo vse možne tehnične rešitve, da se naravna vrednota čim manj poškoduje.

Ne slabša se kvalitete površinske in podzemne vode, tako da se ne slabšajo življenjske razmere za rastline in živali. Uporabljajo naj se biološko razgradljiva olja . Onemogoči naj se vnos soli v vodne biotope.

Odpadkov in drugega materiala, vključno z odpadnim izkopnim ali gradbenim materialom, se ne odlaga ali skladišči na naravni vrednoti.
Sestave biocenoze se ne spreminja z naseljevanjem živali in rastlin tujerodnih in rastišču neustreznih vrst.

Naravno vrednoto se lahko uredi za obisk javnosti, z nadelavo poti, razgledišč, opazovališč, postavitvijo ograj, tabel z informacijami in opozorili, vendar tako, da se ne spremenijo lastnosti ekosistema in da je z dodatnimi ukrepi zagotovljeno, da prisotnost obiskovalcev ne bo vznemirjala živali (npr. skrite opazovalnice). Obiskovalce se usmerja na določene poti.

Drevesne naravne vrednote
Vej, debel, drevesne skorje in korenin se ne lomi, seka, obsekava ali drugače poškoduje, razen če gre za sanacijske ukrepe na drevesu.

Življenjske razmere na rastišču se ohranja nespremenjene, zato se ne odstranjuje zemlje, razkriva korenin, zasipava debla ali rastišča oz površine nad koreninami, s hojo, vožnjo ali kako drugače ne tepta tal, ne poplavlja rastišča, spreminja višine podtalnice, kislosti oziroma alkalnosti tal, spušča škodljivih tekočin ali plinastih snovi na rastišče ter ne odlaga odpadkov.

Podlago se na rastišču utrjuje le tako, da se omogoči zadostno zračnost in vodoprepustnost tal nad koreninskim sistemom.

Na rastišče se praviloma ne postavlja objektov ali naprav.
Na deblo, korenine in veje dreves se ne obeša, pritrjuje ali postavlja tujih teles, kot so plakati, obvestila, svetilke, nosilci žičnih vodov, table, omarice, antene in podobno.

Naravno vrednoto se lahko opremi za obisk, ogled in predstavitev javnosti z označevalnimi in pojasnjevalnimi tablami, klopmi ipd., vendar le na način, da se s posegom in ogledovanjem ne poškoduje drevesa in ne spremeni življenjskih razmer na rastišču.

5.3.9.2 Posebna varstvena območja (območja Natura 2000)

Splošne varstvene usmeritve

Na vseh Natura območjih se posege in dejavnosti načrtuje tako, da se v čim večji možni meri:

- ohranja naravna razširjenost habitatnih tipov ter habitatov rastlinskih ali živalskih vrst;
- ohranja ustrezne lastnosti abiotskih in biotskih sestavin habitatnih tipov, njihove specifične strukture ter naravne procese ali ustrezno rabo;
- ohranja ali izboljšuje kakovost habitata rastlinskih in živalskih vrst, zlasti tistih delov habitata, ki so bistveni za najpomembnejše življenjske faze kot so zlasti mesta za razmnoževanje, skupinsko prenočevanje, prezimovanje, selitev in prehranjevanje živali;
- ohranja povezanost habitatov populacij rastlinskih in živalskih vrst in omogoča ponovno povezanost, če je le-ta prekinjena.

Pri izvajanju posegov in dejavnosti, ki so načrtovani v skladu s prejšnjim odstavkom, se izvedejo vsi možni tehnični in drugi ukrepi, da je neugoden vpliv na habitatne tipe, rastline in živali ter njihove habitate čim manjši.

Čas izvajanja posegov, opravljanja dejavnosti ter drugih ravnanj se kar najbolj prilagodi življenjskim ciklom živali in rastlin tako, da se:

- živalim prilagodi tako, da poseganje oziroma opravljanje dejavnosti ne, ali v čim manjši možni meri, sovpada z obdobji, ko potrebujejo mir oziroma se ne morejo umakniti, zlasti v času razmnoževalnih aktivnosti, vzrejanja mladičev, razvoja negibljivih ali slabo gibljivih razvojnih oblik ter prezimovanja,
- rastlinam prilagodi tako, da se omogoči semenenje, naravno zasajevanje ali druge oblike razmnoževanja.

Na Natura območja se ne vnaša živali in rastlin tujerodnih vrst ter gensko spremenjenih organizmov.

Konkretne varstvene usmeritve

V preglednici so predstavljene konkretne varstvene usmeritve pri gospodarjenju z gozdovi na posameznem območju Nature 2000 po habitatnih tipih.

Preglednica 72: Konkretne varstvene usmeritve na območju Natura 2000 po habitatnih tipih

OBMOČJE JAVORNIK-SNEŽNIK in SNEŽNIK-PIVKA	
Habitatni tip	**Konkretne usmeritve**
Jame, ki niso odprte za javnost	Ob vhodih v jame ter v neposredni oklici jamskih vhodov (ena drevesna višina, 30m) naj se ohranja raznomerna struktura gozdov (vsaj delno naj se ohranja zastrtost).
	V neposredni bližini vhodov v jame naj se ne gradi gozdnih prometnic.
	Prilagojeno gospodarjenje, prilagojen možni posek, ki upošteva ekstremne razmere na rastiščih.
Cona (vrste)	**Konkretne usmeritve**
Celoten gozdni prostor – celotno območje strnjenih gozdov - bukov kozliček, alpski kozliček, mulasti netopir, volk, navadni ris, rjavi medved	Ohranja naj se razdrobljena struktura razvojnih faz.
	Ob večjih težnjah za izkoriščanje mrtve mase naj se predpiše minimalni delež sečnih ostankov v sestoju.
	Izoblikuje naj se postopen gozdni rob z razvito grmovno in zeliščno plastjo.
	Spodbuja naj se plodonosne vrste.
	Na obstoječih lazih naj se strukturiran gozdni rob kombinira z ostrimi robovi
	Ohranjajo naj se travnate površine (lazi, jase) znotraj gozdnega prostora. Preko njih naj ne vodijo vlake.
	Na osrednjem delu sklenjenih gozdov naj se nadaljuje oblikovanje mirnih con (zapiranje stranskih in slepih cest).
	Zaprta območja, ki so ekonomsko ne zanimiva za izkoriščanje, naj se prednostno izločajo kot ekocelice.
OBMOČJE KRAS	
Habitatni tip	**Konkretne usmeritve**
Ilirski bukovi gozdovi (Fagus sylvatica (Aremonio-Fagion))	Z ukrepi nege naj se v teh gozdovih povečuje delež bukve in gradna.
	Panjevske sečnje naj se ne izvajajo na velikih površinah, pospeševanje prehoda v semenske sestoje.
	Ohranja naj se naravna drevesna sestava, kjer so sestoji spremenjeni pa naj se pospešuje vzpostavitev potencialne naravne gozdne združbe.
	Obnova gozdov s sadnjo s tujerodnimi in rastišču neprimernimi vrstami naj se ne izvaja.
Jame, ki niso odprte za javnost	V neposredni bližini jam in nad znanimi rovi naj se ne načrtuje gozdnih prometnic ali drugih objektov oz. naj se že v fazi načrtovanja vključuje naravovarstveno službo.
	Na območju vhoda v jamo naj se ne skladišči lesa ali odlaga drugega materiala.
	Na območju jam naj se gozdne prometnice načrtuje v sodelovanju z ZRSVN.
Cona (vrste)	**Konkretne usmeritve**
Celoten gozdni prostor - bukov kozliček, hribski urh, mali podkovnjak, rogač, veliki podkovnjak, veliki pupek, kačar	Spodbuja se ohranjanje mozaične pokrajine gozdnih površin, grmičevja, travnikov in pašnikov.
	Stare hrastove sestoje se ne nadomešča z rastišču neprimernimi drevesnimi vrstami.
	Ohranja naj se naravna drevesna sestava, kjer so sestoji spremenjeni pa naj se pospešuje vzpostavitev potencialne naravne gozdne združbe.
	Ohranja in pospešuje se bukev na njenih naravnih rastiščih.
	Ohranja naj se 3% mrtvih dreves in sušic različnih debelin (od celotne lesne zaloge). Kjer tega ni možno zagotoviti se pri sečnji listavcev (hrast, jesen, kostanj) pušča najvišje možne panje.
	Ohranja naj se drevje z dupli.
	V notranji coni se ohranja mokrišča in vodne površine v gozdu (mlake, luže in kaluže).
	Okoli mokrišč in vodnih površin v gozdu naj se ohranja drevje in grmovje tako, da je med vodnim telesom in gozdom sklenjen prehod, porasel z lesnimi rastlinami.
	Les listavcev posekan v času povečane aktivnosti (rojenja) hroščev v času od 15. maja do 15. septembra naj se čim prej odpelje iz gozda.

5.3.9.3 Ohranjanje biotske raznovrstnosti

Splošne usmeritve

Gospodarjenje z gozdom naj zagotavlja ohranitev ali vzpostavitev naravne oz. naravi podobne sestave gozdnih življenjskih združb in krepitev vsestranske odpornosti gozdov.

V gozdovih naj se določijo »eko-celice«, manjša območja za ohranjanje biotske raznovrstnosti, zaradi vzpostavljanja primernih habitatov za živalske vrste, s prepuščanjem posameznih dreves in manjših skupin drevja staranju in naravnemu razkroju.

Za ekocelice naj se izbere poškodovano, bolno drevje, drevje z dupli, sušice, ali kako drugače z vidika izkoriščanja lesa nezanimivo drevje, v kolikor pa takega drevja ni v zadostni količini, se izbere izmed ostalega drevja. Zadostna količina se povzame po »Izhodišča primernosti habitatov nekaterih kvalifikacijskih vrst ptic v gozdovih« (Perušek, M., Gozdarski vestnik, 64 (3): 160-167), oziroma tako, da znaša 0,5 % do 3 % glede na lesno zalogo določenega gozda.

Ekocelice se določijo na območjih habitatov redkih in ogroženih živalskih vrst, na mejah z negozdnimi ekosistemi in v ustrezni gostoti po vsej gozdni površini. Območja habitatov redkih in ogroženih živalskih vrst, kjer je najbolj smiselno in potrebno izločanje ekocelic, so ob večjih rekah (Reka, Vipava, Dragonja, Rižana), v zaprtih dolinah (Glinščica, Raša), ob ponikalnicah (Odolina, Brezovica, Jezerina) ter v stenah kraškega roba in drugih izpostavljenih legah.

Sečni ostanki naj v čim večji možni meri ostanejo v gozdu za naravni razpad.

Pri izvajanju gozdnogospodarskih del naj se izogiba aktivnim gnezdiščem, brlogom ali zavetiščem, neaktivna pa naj se ohranjajo. V času reproduktivnega obdobja živali (pomladni in zgodnje poletni čas) naj se izogiba gozdarskotehničnim opravilom predvsem v mladovjih in starejših debeljakih (npr. gradbeni posegi, sečnja in spravilo) s katerimi bi vznemirjali živali.

Ohranja naj se gozdove in gozdne koridorje ob stoječih vodah in vodotokih.

Za transport lesa naj se na problematičnih območjih uporabljajo spravilna sredstva, ki imajo najmanjši negativni vpliv na erozijo, pomembne habitate oziroma rastišča.

Ohranjajo naj se vodni ekosistemi (gozdne mlake, kali, izviri, studenci) in ostali negozdni ekosistemi v gozdnem prostoru (jase, melišča, skalovja...).

Pri gospodarjenju z gozdom naj se pospešuje minoritetne, ogrožene in plodonosne drevesne vrste.

Gozdove naj se pomlajuje naravno in malopovršinsko, ali pa na način, ki bo drevesno sestavo prej približal naravni.

Ohranja naj se posamezna drevesa, skupine drevja, omejke in gozdne otoke v kmetijski in urbani krajini.

5.3.10 Druge usmeritve

5.3.11 Splošne usmeritve za izvajanje posebnih nadzorov nad posebej nevarnimi škodljivci

Vrste škodljivih organizmov, ki se štejejo za posebej nevarne rastlinam in rastlinskim proizvodom, so določene v predpisih, ki urejajo zdravstveno varstvo rastlin, in so v gozdu pod nadzorom javne gozdarske službe (Pravilnik o varstvu gozdov, Uradni list RS, št. 114/09). Poleg tega se med posebej nevarne organizme šteje vsak novo vneseni invazivni škodljivi organizem.

Posebni nadzori se izvajajo po programih posebnih nadzorov, ki jih sprejme osrednji odgovorni organ za zdravstveno varstvo rastlin v Republiki Sloveniji, Fitosanitarna uprava RS. V območju se opredeli prednostna območja in način izvajanja posebnih nadzorov. Pri opredelitvi teh območij se določijo oziroma upoštevajo mesta verjetnih vnosov škodljivega organizma, biologija škodljivega organizma ter prisotnost gostiteljskih rastlin.

V primeru vnosa škodljivega organizma se ukrepa v skladu s predpisi s področja varstva rastlin. Pri izdelavi načrtov ukrepanja v primeru vnosa škodljivega organizma sodeluje tudi javna gozdarska služba. V kolikor obstajajo razlogi in možnosti za izkoreninjenje novo vnesenih škodljivih organizmov, je potrebno hitro in smiselno ukrepanje, prilagojeno biologiji novo vnesenega organizma.

Javna gozdarska služba stalno spremlja poškodbe gozdov in o njih poroča. V kolikor je povzročitelj poškodb neznan, se o vrsti, obsegu ter lokaciji poškodbe obvesti poročevalsko, prognostično-diagnostično službo.

Usmeritve za preprečevanje vnosa borove ogorčice (Bursaphelenchus xylophilus)
Slovenske gozdove iglavcev potencialno ogroža borova ogorčica (*Bursaphelenchus xylophilus*, Steiner & Buhrer, 1934), ki so jo prestregli že na več mestih v Evropi, na Portugalskem pa je leta 1999 ušla v naravno okolje, kjer povzroča ogromne škode kljub velikim naporom za njeno zatrtje. Ogorčica se obvezno širi s pomočjo vektorjev. Potrjeni vektorji so kozlički iz rodu *Monochamus*, verjetni pa tudi rilčkarji iz rodu *Pissodes* in vsi podlubniki, družina *Scolytidae*. Večina pri nas živečih potencialnih vrst vektorjev so sekundarni škodljivci, ki za svoj razvoj potrebujejo oslabelo ali sveže odmrlo drevo, večinoma iglavcev. Glede na veliko nevarnost vnosa škodljive ogorčice, predvsem prek tovora v pristanišču Koper, je potrebno zmanjšati populacije možnih vektorjev na najmanjšo možno mero. Predvideni ukrep je sanitarna sečnja oslabelega in odmrlega drevja vseh iglavcev v gozdovih in izven (*Jurc … , 2003*).

5.4 Ukrepi

5.4.1 Možni posek

Glede na trenutno stanje sestojev Kraškega GGO, postavljene cilje in usmeritve, načrtujemo za desetletno obdobje 2011-2020 možni posek v višini 2.868.687 m^3 lesa. V strukturi možnega poseka po drevesnih vrstah prevladujejo listavci s 57 %, medtem ko je načrtovani možni posek pri iglavcih znatno večje jakosti in znaša kar 95 % prirastka. Načrtovani možni posek je predvsem usmerjen v zmanjšanje deleža iglavcev in s tem krepitve naravnejše drevesne sestave. Poleg tega imajo iglavci debelejšo debelinsko strukturo in so v povprečju dosegli želene dimenzije in optimalno lesno zalogo, zaradi česar njihova nadaljnja akumulacija v lesni zalogi ni smiselna. S predvidenim možnim posekom želimo povečati tudi delež redčenj, ki zagotavljajo povečanje kakovosti lesa, saj je v območju kar precejšen delež rastišč, ki omogočajo doseganje kakovostnejših sortimentov. Tudi na slabših oziroma ekstremnejših rastiščih je smiselno izvajati redčenja, saj s tem krepimo njihovo mehansko stabilnost in posledično varovalno vlogo, ki jo ti gozdovi opravljajo. S starostjo gozdov se povečuje tudi potreba po njihovi obnovi. Med oblikami lastništva ni bistvenih razlik v jakosti možnega poseka. V strukturi možnega poseka po vrstah sečnje prevladujejo redčenja z 49,9 %, sledi pomladitveni posek z 39 %, panjevska obnova s 5,9 % in oslabelega drevja s 5,3 %.

Preglednica 73: MPL - Možni posek po kategorijah lastništva.

	Državni gozdovi			Zasebni in drugi gozdovi			Skupaj		
	m^3	% od LZ	% od P	m^3	% od LZ	% od P	m^3	% od LZ	% od P
Iglavci	173.403	27,1	93,3	1.049.062	26,5	95,0	1.222.465	26,6	94,6
Listavci	124.947	16,7	56,5	1.521.275	19,2	60,5	1.646.222	19,0	60,2
Skupaj	298.350	21,5	73,3	2.570.337	21,6	71,1	2.868.687	21,6	71,2

V primerjavi s prejšnjim GGN gre za precejšnje povečanje možnega poseka, in sicer za 92 %. Razlog je predvsem v drugačnem ugotovljenem stanju gozda (višja lesna zaloga in površina gozda). Glede na dejstva, da načrtovani možni posek ne upošteva razmer za sečnjo in spravilo lesa ter lastniških težav, temveč le stanje, cilje in usmeritve, vezane na sestoje, sklepamo da ta ne bo realiziran v celoti. Na podlagi dosedanjih izkušenj in povečanega povpraševanja po lesu v zadnjih letih pričakujemo, da se bo desetletni realiziran posek gibal v višini okrog 1.200.000 m^3, kar pa je še vedno precej več v primerjavi s preteklim ureditvenim obdobjem, ko je ta znašal 744.537 m^3. Najvišje realizacije možnega poseka pričakujemo v gozdovih iglavcev (RGR 10007, RGR 10008) ter na najproduktivnejših rastiščih (RGR 10001, RGR 10002, RGR 10003, RGR 10004, RGR 10006, RGR 10010). Najslabšo realizacijo pričakujemo v varovalnih gozdovih (RGR 10012), kjer so možnosti gospodarjenja z gozdom zaradi ekstremnih terenskih razmer zelo omejene. Skromno realizacijo pričakujemo predvsem na najslabših rastiščih, kjer je dohodek iz gozda najmanjši in posledično je zanimanje lastnikov za gospodarjenje z gozdom izredno majhno. To so gozdovi slovenskega primorja (RGR 10009, RGR 10011) in toploljubni gozdovi listavcev na območju Krasa (RGR 10005).

S pomočjo programa WISDOM je bilo ugotovljeno, da ima Kraško GGO glede na možni posek letno 148.651 ton lesa kot potencialnega vira biomase. Kot biomasa je mišljen nekontaminiran les, ki je lahko pridobljen iz gozda, kmetijskih in urbanih površin, ostankov lesno pridelovalne industrije ali iz odsluženega lesa. Lesna biomasa iz gozdov je vsa lesna masa iglavcev in listavcev, ki je slabše kakovosti (prostorninski les, celuloza) ter vejevina, ki je na debelejšem koncu debelejša od 3 cm ter listavcev pri kateri so glavne veje debelejše od 3 cm. Morebitne količine tanjše vejevine, ki nastajajo pri sanitarnih sečnjah ter pri spravilu z žičnimi žerjavi (s procesorsko glavo, s katerimi se izvaja spravilo po drevesni metodi) niso zajet v količinah predvidene lesne biomase. Kljub veliki količini potencialov lesne biomase, pa Kraško GGO izkazuje negativno bilanco biomase, v višini 34.331 ton. Vzrok temu je tovarna Lesonit Ilirska Bistrica, kjer iz biomase izdelujejo vlaknene plošče. Njihova letna poraba je približno 98.400 ton lesne biomase, vendar velika večina biomase prihaja iz tujine (Hrvaška), kjer so trenutno ugodnejše cene lesa, tako da večina domačega potenciala lesne biomase ostaja neizkoriščenega oziroma se zaradi ugodnejše cene izvozi v sosednjo Italijo.

5.4.2 Gojitvena, varstvena in ostala dela

Pri načrtovanju potrebnih gojitvenih in varstvenih del v Kraškem GGO za obdobje 2011-2020 so bile upoštevane ekološke značilnosti GGO in dejanske potrebe, ki izhajajo iz stanja gozda in interesa lastnika gozda, ki v glavnem določa intenzivnost dela z gozdom. Ker je interes lastnikov majhen, kar izhaja iz posestniške strukture in posledično od dohodka iz gozda, je glavni cilj načrta vlaganj v gozdove zagotavljanje njihove trajnosti (protipožarno varstvo) in stabilnosti gozdov ob hkratnem povečanju njihove kvalitete. Dvig kvalitete gozdov je predviden predvsem na najboljših rastiščih, medtem ko sta trajnost in stabilnost gozda poudarjeni na ekstremnejših rastiščih.

Načrtovana negovalna dela večinoma temeljijo na površinah mladovja z bogato in dobro zasnovo ter na površinah ogroženih gozdov (požarišča), ki jim je dodana površina, predvidena za obnovo s sadnjo in setvijo. Na tako osnovanih površinah je predvidena obžetev brez ali z eno ponovitvijo. Nega mladja in gošče se večinoma ne ponavlja, razen na najboljših rastiščih. Nega letvenjaka je predvidena le enkrat. Glavni poudarek nege je na negi drogovnjaka, saj je ta razvojna faza prevladujoča, nega pa ponekod nujno potrebna za zagotovitev stojnosti sestojev in izboljšanje njihove kvalitete. Od skupnega obsega potrebnih gojitvenih del za nego (4.402,02 ha) pričakujemo, da bo četrtina teh (1.100 ha) potrebna za nego novonastalih mladovjih, kot posledica načrtovanih obnov gozdov.

V prihodnjem ureditvenem obdobju dajemo tudi večji poudarek obnovi gozdov, saj zaradi relativno ugodne cene lesa in dragih energentov pričakujemo nekoliko večji posek, ki bo v precejšnjem deležu usmerjen v obnovo sestojev. Večina obnove bi morala potekati po naravni poti, za primere, ko pa ta zaradi različnih vzrokov ne bo uspela, predvidevamo sadnjo in setev. Pretežni del obnove s sadnjo in setvijo je predviden v smislu spopolnitve z namenom doseganja ciljne zmesi drevesnih vrst. Tako predvidevamo v tem ureditvenem obdobju 150 ha sadnje z gostoto 2.000 sadik na hektar. Sadnja bi bila izvedena po sledečih drevesnih vrstah in v naslednjih količinah sadik: 130.000 bukve, 50.000 smreke, 40.000 gorski javor, 30.000 črni bor, 20.000 graden, 10.000 ostrolistni javor, 10.000 češnja, 10.000 lipa. Setev je mišljena predvsem pri sanaciji požarišč in to v skupni površini 150 ha, od katere predstavlja setev lahkih semen površino 100 ha v skupni količini 1.000 kg (300 kg črni bor, 100 kg ostrolistni javor, 100 kg trokrpi javor, 100 kg maklen, 100 kg lipa, 100 kg lipovec, 100 kg češnja, 100 kg koprivovec) ter setev težkih semen na površini 50 ha v skupni količini 5.500 kg (cer 5.000 kg, črnika 500 kg).

V primerjavi s preteklim ureditvenim obdobjem je v tem GGN GGO večji poudarek na negi habitatov za prostoživeče živali. Tu so v ospredju dela za vzdrževanje lazov v gozdnem prostoru, precejšen del, predvsem na sušnih rastiščih, pa zajemajo tudi dela za vzdrževanje vodnih površin.

Večina gojitvenih del in del za nego habitatov je načrtovanih v zasebnih gozdovih, ki po površini v GGO tudi močno prevladujejo. Varstvena dela, namenjena protipožarnemu varstvu, pa so večinoma načrtovana v gozdovih lokalnih skupnosti. Vzrok temu je tehnične narave, saj večina protipožarnih presek poteka po katastrskih potek, ki so v lasti lokalnih skupnosti, z njimi pa odpiramo gozdove vseh lastniških kategorij.

Preglednica 74: NGDL - Okvirne potrebe po gojitvenih in varstvenih delih po kategorijah lastništva

Gojitvena in varstvena dela	Enota	Državni gozd		Zasebni in drugi gozdovi		Skupaj	
		Načrtovano	S ponov.	Načrtovano	S ponov.	Načrtovano	S ponov.
Obnova	ha	71,59	71,59	898,36	898,36	969,95	969,95
Nega	ha	395,78	491,51	3.440,26	3.910,51	3.836,04	4.402,02
Varstvo	dni	734,31	1.460,91	30.837,49	39.957,37	31.571,80	41.418,28
Nega habitatov	dni	38,04	209,90	314,65	1.682,30	352,69	1.892,20
Ostala dela	dni	0,00	0,00	0,00	0,00	0,00	0,00

5.4.3 Priprava in graditev gozdnih prometnic

V Kraškem GGO je zaradi malodonosnih gozdov, drobne posesti in nerešenih lastniških razmerij gradnja gozdnih prometnic, kljub nujnosti in potrebam, zelo težavna. Poleg lastnikov gozdov je potrebno v projekte izgradnje gozdnih cest vključiti tudi lokalne skupnosti. Predeli, ki bi jih bilo potrebno odpreti z gozdnimi cestami, ostajajo podobni kot v preteklem ureditvenem obdobju. Na osnovi rastrske analize zaprtih gozdov in terenske ocene potreb po gradnji gozdnih cest je ocenjeno, da potrebujemo v Kraškem GGO za optimalno odprtost zgraditi še 450 km gozdnih cest in 440 km protipožarnih presek. Prioritetna dolžina odpiranja v naslednjem desetletju je 130 km gozdnih cest in 320 km protipožarnih presek. Katera prometnica bo zgrajena, bo odvisno od dodatnih, negozdarskih koristi, ki jih bo prometnica omogočila (investitorji, kmetijstvo, nove povezave naselij, turistične in rekreativne vsebine). Po Uredbi o vzdrževanju gozdnih cest je površina gozdov, ki so z cestami zaprti 10.598,63 ha.

Predeli, ki bi jih bilo potrebno odpreti z gozdnimi cestami so:
- pobočja nad reko Vipavo med Branikom in Mirnom,
- območje Vrhov,
- severni del Vremščice, od Senožeč do Volč,
- severovzhodni predeli ob reki Reki od Gornjih Vrem do Prema,
- Dolenjski in Novokrajski vrhovi,
- severovzhodno pobočje Slavnika od Hrpelj do Skadanščine,
- med Javorjem in Rjavčami,
- nad dolino Odolina,
- dolina Malinske,
- nad dolino Dragonje,
- od Tinjana do Ospa,
- med Kubedom in Dekani.

Navedeni so predeli ki bi jih bilo potrebno odpreti z gozdnimi cestami, medtem ko so predvidena območja gradenj protipožarnih presek navedena v poglavju 5.3.8 Delo s požarno ogroženimi gozdovi. Izgradnja gozdnih prometnic v navedenih delih GGO je nujna zaradi realizacije možnega poseka, ki je večji za 92 % glede na pretekli GGN. Z izgradnjo gozdnih prometnic se zmanjšujejo spravilne razdalje, ki so ponekod preko 2.000 metrov.

Za dosego gozdnogospodarskih ciljev je potrebno v tem ureditvenem obdobju v GGO pripraviti ali izgraditi 110 km gozdnih vlak ter izvesti rekonstrukcijo na 130 km gozdnih vlak. Potrebe po gradnji vlak so večje v zasebnih gozdovih kot v državnih gozdovih, vendar so realne možnosti za gradnjo kljub raznim načinom subvencioniranja manjše. Največ potreb po vlakah je v zaprtih predelih Istre, Vrhov in Čičarije. Na območju Brkinov so potrebe po rekonstrukciji zgrajenih vlak iz časa sanacije žledoloma v letih 1980 -1984.

Preglednica 75: Gradnja gozdnih cest in protipožarnih presek na osnovi rastrske analize

Vrsta del	Potrebno za optimalno odprtost v km	Prioritetne dolžine odpiranja v naslednjem desetletju v km
Gradnja PP	440	325
Gradnja gozdnih cest	450	140

6 EKONOMSKA PRESOJA GOSPODARJENJA Z GOZDOVI GOZDNOGOSPODARSKEGA OBMOČJA

V Kraškem GGO znaša povprečna vrednost neto m^3 lesa na kamionski cesti 43,98 €, povprečni stroški sečnje, spravila in manipulacije lesa na kamionski cesti pa znašajo 30,44 €. Ob upoštevanju zgolj teh stroškov, bi znašal povprečen dohodek iz gozda 13,54 €/neto m^3. V primeru upoštevanja vseh stroškov gojenja in varstva gozdov ter stroškov vzdrževanja gozdnih prometnic pa znaša povprečni dohodek lesa na kamionski cesti 7,09 €/neto m^3, kar predstavlja 16,1 % od cene lesa na kamionski cesti.

Pri izračunu ekonomske presoje so upoštevane neto količine (m^3) gozdnih lesnih sortimentov. Za preračun bruto m^3 v neto m^3 sta bila uporabljena faktorja 0,85 za iglavce in 0,88 za listavce. Vsi stroški in cene lesa na kamionski cesti, uporabljeni v ekonomski presoji, temeljijo na neto stroških in cenah.

Prihodek od lesa je izračunan na podlagi sortimentacije dejanske strukture lesne zaloge, zato so te vrednosti morebiti nekoliko nižje od tistih, ki bi jih dobili z upoštevanjem realne debelinske strukture posekanih dreves. Pri izračunu smo uporabili povprečne neto cene gozdno-lesnih sortimentov na kamionski cesti v letu 2010 (Vir: SKZGRS in ZGS).

Strošek sečnje, spravila in manipulacije lesa na kamionski cesti je sestavljen iz stroška sečnje, ki znaša 17,78 €/h, stroška spravila, ki znaša 32,09 €/h. Za strošek manipulacije na kamionski cesti smo upoštevali 3 minute na m^3. Urne postavke stroškov sečnje, spravila in manipulacije lesa so enake v vseh oblikah lastništva.

Strošek gojenja in varstva gozdov je po urni/dnevni postavki enak v vseh oblikah lastništva, in sicer 134,03 €/delovni dan. To je 50 % dnine gozdnega delavca z ročnim orodjem in 50 % dnine sekača (delavec z motorno žago) po kalkulacijskih osnovah SKZGRS za ceno gozdarskega dela za leto 2010. Pri materialnih stroških so upoštevane okvirne cene sadik in semena po pogodbi z drevesnicami za obdobje 2009-2012 ter pogodbene cene za varstveni material za leto 2010.

Pri stroških varstva gozdov je potrebno opozoriti na veliko posebnost Kraškega GGO, ki izhaja iz velike požarne ogroženosti naravnega okolja, in sicer na gradnjo in vzdrževanje obsežne protipožarne infrastrukture. Od celotnih stroškov gojenja in varstva gozdov je kar 70 % stroškov povezanih z gradnjo in vzdrževanjem protipožarne infrastrukture. Večina protipožarnih prometnic je načrtovanih in zgrajenih po katastrskih potek, ki pa so v lasti lokalnih skupnosti, zaradi česar večina stroškov protipožarnega varstva odpade na gozdove lokalnih skupnosti. Po sedanji zakonodaji so vsa dela povezana s protipožarnim varstvom 100 % sofinancirana s strani države in direktno ne bremenijo lokalnih skupnosti in drugih lastnikov gozdov. Tudi gojitvena dela, druga varstvena dela in dela za nego habitatov so v določeni meri sofinancirana s strani države.

Stroški za vzdrževanje gozdnih cest zajemajo tekoče vzdrževanje in periodično vzdrževanje. Tekoče vzdrževanje zajema skoraj vsakoletno vzdrževanje (faktor 0,8), periodično pa je v povprečju na vsakih 5 let (faktor 0,4). Zimskega vzdrževanja gozdnih

cest na Kraškem GGO ne izvajamo. Povprečen desetletni strošek vzdrževanja gozdne ceste znaša 890 €/km in je enak v vseh lastniških kategorijah. Največja gostota gozdnih cest je v zasebnih gozdovih, najmanjša pa v gozdovih lokalnih skupnosti.

Stroški za vzdrževanje gozdnih vlak so ocenjeni na 0,4 €/neto m^3 in so enaki v vseh lastniških kategorijah.

Preglednica 76: D-EPDG: Pregled ekonomike gospodarjenja v državnih gozdovih

	Skupaj (€)	€/neto m^3	€/ha gozda
Prihodek (vrednost lesa na KC)	11.319.792	43,98	1.215
Strošek sečnje, spravila in manipulacije	8.406.194	32,66	902
Strošek gojenja in varstva gozdov	812.191	3,16	86
Strošek vzdrževanja g. prometnic	119.359	0,46	13
Vzdrževanje gozdnih cest	16.421	0,06	2
Vzdrževanje vlak	102.938	0,40	11
Stroški skupaj	9.337.744	36,28	1.000
Dohodek (prihodek-stroški)	1.982.048	7,70	214

Preglednica 77: D-EPOG: Pregled ekonomike gospodarjenja v gozdovih lokalnih skupnosti

	Skupaj (€)	€/neto m^3	€/ha gozda
Prihodek (vrednost lesa na KC)	4.611.906	39,74	996
Strošek sečnje, spravila in manipulacije	4.172.069	35,95	901
Strošek gojenja in varstva gozdov	6.931.892	59,75	1.488
Strošek vzdrževanja g. prometnic	47.255	0,41	10
Vzdrževanje gozdnih cest	846	0,01	0
Vzdrževanje vlak	46.409	0,40	10
Stroški skupaj	11.151.216	96,10	2.400
Dohodek (prihodek-stroški)	-6.539.310	-56,36	-1.404

Preglednica 78: D-EPZG: Pregled ekonomike gospodarjenja v zasebnih gozdovih

	Skupaj (€)	€/neto m^3	€/ha gozda
Prihodek (vrednost lesa na KC)	90.835.569	42,96	1.256
Strošek sečnje, spravila in manipulacije	63.136.641	29,86	873
Strošek gojenja in varstva gozdov	4.353.497	2,06	60
Strošek vzdrževanja g. prometnic	1.235.456	0,58	17
Vzdrževanje gozdnih cest	389.695	0,18	5
Vzdrževanje vlak	845.761	0,40	12
Stroški skupaj	68.725.594	32,50	950
Dohodek (prihodek-stroški)	22.109.975	10,46	306

Preglednica 79: D-EP: Pregled ekonomike gospodarjenja v gospodarskem območju

	Skupaj (€)	€/neto m^3	€/ha gozda
Prihodek (vrednost lesa na KC)	106.767.267	42,96	1.238
Strošek sečnje, spravila in manipulacije	75.714.904	30,44	878
Strošek gojenja in varstva gozdov	12.097.580	4,86	140
Strošek vzdrževanja g. prometnic	1.402.070	0,56	16
Vzdrževanje gozdnih cest	406.961	0,16	5
Vzdrževanje vlak	995.108	0,40	12
Stroški skupaj	89.214.554	35,87	1.034
Dohodek (prihodek-stroški)	17.552.713	7,09	204

Rezultati ekonomske presoje gospodarjenja z gozdovi so ob tako izbranih izhodiščnih parametrih pozitivni le v državnih in zasebnih gozdovih. Največji dohodek iz gozda imajo zasebni gozdovi (10,46 €/neto m^3), sledijo državni gozdovi (7,70 €/neto m^3), medtem ko imajo gozdovi lokalnih skupnosti, zaradi bremen protipožarnega varstva, dohodek iz gozda močno negativen (-56,36 €/neto m^3). Ob izločitvi vseh stroškov gojitvenih in varstvenih del ter stroškov vzdrževanja gozdnih prometnic, ki so vsi v določenem deležu sofinancirani s strani države, bi bil dohodek državnih gozdov 11,32 €/neto m^3, gozdov lokalnih skupnosti 3,79 €/neto m^3, zasebnih gozdov pa 13,10 €/neto m^3. Takšno razmerje v dohodku iz gozda odraža tudi dejanske razmere ekonomskih vrednosti gozdov. Zasebni gozdovi so nedvomno kvalitetnejši od državnih in gozdov lokalnih skupnosti. Gozdovi lokalnih skupnosti imajo zaradi slabše sortimentacije in nižje vrednosti lesa iglavcev najnižji prihodek ter največje stroške sečnje in spravila, kar vpliva na nižji dohodek iz gozda v primerjavi z zasebnimi in državnimi gozdovi.

7 OBNOVA NAČRTOV GOSPODARSKIH ENOT

Načrt obnove GGN GGE predvideva spremembo obdobja veljavnosti pri dveh GGN GGE in sicer:

- obnova GGN Goriško (2005-2014) se začne tri leta prej (prvo leto veljavnosti GGN je 2012),
- obnova GGN Čičarija (2009-2018) se začne leto pozneje (prvo leto veljavnosti 2020), v letu 2019 se izdela letni načrt.

Sprememba veljavnosti GGN je nujna zaradi optimalnejše razporeditve dela, kar bo poleg pravočasne izdelave omogočilo tudi kakovostnejše GGN. Za triletno predčasno obnovo GGN GGE Goriško smo se odločili zaradi tega, ker imamo za to GGE najmanj zanesljive podatke o lesni zalogi in prirastku (redka mreža stalnih vzorčnih ploskev) in dejstva, da se je stanje teh gozdov v zadnjih letih precej spremenilo, na račun velikega gozdnega požara leta 2006.

Preglednica 80: Načrt obnove načrtov gozdnogospodarskih enot

Šifra	GGE	Površina (ha)	Obdobje veljavnosti veljavnega načrta	Prvo leto veljavnosti novega načrta
01	GORIŠKO	6.063,57	1.1.2012 – 31.12.2021	2012
02	KRAS I	10.864,17	1.1.2016 – 31.12.2025	2016
03	VRHE	6.772,93	1.1.2017 – 31.12.2026	2017
04	VREMŠČICA	5.011,83	1.1.2017 – 31.12.2026	2017
05	TRNOVO	5.306,18	1.1.2015 – 31.12.2024	2015
06	BRKINI II.	12.227,85	1.1.2013 – 31.12.2022	2013
07	BRKINI I.	6.251,31	1.1.2014 – 31.12.2023	2014
08	ČIČARIJA	11.401,56	1.1.2020 – 31.12.2030	2020
09	ISTRA	14.187,59	1.1.2019 – 31.12.2028	2019
10	KRAS II	8.375,83	1.1.2018 – 31.12.2027	2018

Kraško GGO je pričelo z izdelavo GGN GGE šele po letu 1985, vsi načrti pa so bili izdelani do leta 1990. Prvotno petletno obdobje (za devet načrtov GGE) se je delno uskladilo s spremembami obdobij veljavnosti GGN GGE v GGN GGO (1991-2000) ter spremembi GGN GGO v letu 1997, ker je prišlo tudi do delitve GGE Kras na Kras I in Kras II. V preteklem ureditvenem obdobju je prišlo do spremembe veljavnosti GGN GGE Kras II in Čičarija. S tokratno spremembo bo prišlo do optimalne časovne razporeditve izdelave GGN GGE v GGO in nadaljnjih sprememb veljavnosti v prihodnosti ne pričakujemo.

8 METODOLOGIJA IZDELAVE OBMOČNEGA NAČRTA

8.1 Viri in zbirke podatkov

Prostorski in opisni podatki Zavoda za gozdove Slovenije. 2011. Ljubljana, Zavod za gozdove Slovenije, baza podatkov opisnih (a) in prostorskih (b) datotek s šifranti (c):

(a):
- ODSEK.DBF;
- ODSGZD.DBF;
- ODSSES.DBF;
- ODSSESDV.DBF;
- ODSSESGD.DBF;
- FUNKPOV.DBF;
- PLOSKDV.DBF;
- PLOSKEV.DBF;
- PLOSKM3.DBF;
- PLOSKTH.DBF.

(b):
- ODSC1400 (odseki);
- ODD1400 (oddelki);
- SEST1400 (prikaz gozdnega in negozdnega prostora, gozdni prostor sestavljajo gozdni sestoji in ostale negozdne površine v gozdnem prostoru);
- FUNT1400 (funkcijske enote, točke);
- FUNL1400 (funkcijske enote, linije);
- FUNP1400 (funkcijske enote, poligoni);
- KRAJ14 (krajinski tipi);
- VAR1400 (varovalni gozdovi);
- GR1400 (gozdni rezervati);
- MC1400 (mirnih con);
- GC14 (gozdne ceste);
- FITO1400 (gozdne združbe);
- LUO0400 (del Notranjsko lovsko upravljavsko območje);
- LUO0500 (Primorsko lovsko upravljavsko območje);
- LUO1200 (del Zahodno visoko kraško območje);
- NLOVxx00 (nelovne površine);
- NLOV0400 (del Notranjsko lovsko upravljavsko območje);
- NLOV0500 (Primorsko lovsko upravljavsko območje);
- NLOV1200 (del Zahodno visoko kraško območje);
- KRM0400 (del Notranjsko lovsko upravljavsko območje);
- KRM0500 (Primorsko lovsko upravljavsko območje);
- KRM1200 (del Zahodno visoko kraško območje);
- SVP1400 (stalne vzorčne ploskve).

(c):
- šifranti (glej Priročnik za izdelavo gozdnogospodarskih načrtov GGE, 2009).
- http://www.zgs.gov.si/eng/about-sfs/international-projects/biomas-proper-use-of-wood/index.html.

Prostorski in opisni podatki ostalih inštitucij in uporabnikov prostora:
- MOP - Geodetska uprava Republike Slovenije: kataster gospodarske javne infrastrukture, pregledne karte v različnih merilih (1: 25.000, 1: 50.000, 1:250.000), karta projektne hitrosti vetra 10 m nad tlemi (10 sekundni interval), povprečna letna hitrost vetra 1994-2001;
- Ministrstvo za kmetijstvo in okolje Republike Slovenije: karta rabe tal;
- MOP - Agencija Republike Slovenije za okolje: sloj poplav s slojem katastrofalnih, pogostih in redkih poplav, sloji vodnih teles površinskih voda, kategorizacija vodotokov, karta pojavljanja snežnih plazov;
- Zavod Republike Slovenije za varstvo narave: sloji naravnih vrednot (območja, točke in jame), ekološko pomembna območja;
- Ministrstvo za izobraževanje, znanost, kulturo in šport: register kulturne dediščine s priročnikom;
- Gozdarski Inštitut Slovenije: stalne vzorčne ploskve GIS (Nivo II);
- Geološki zavod Slovenije: Zemljevid verjetnosti pojavljanja plazov v Sloveniji;
- Planinska zveza Slovenije: Planinske poti Slovenije.

8.2 Členitev gozdov

Gozdovi so na kategorije gozdov razčlenjeni na podlagi Uredbe o spremembi Uredbe o varovalnih gozdovih in gozdovih s posebnim namenom (Ur. l. RS, št. 91/2010) ter na podlagi zavarovanih območij po predpisih ohranjanja narave, ki smo jih s strani Zavoda RS za varstvo narave prejeli v naravovarstvenih smernicah. Med gozdove s posebnim namenom, kjer so ukrepi dovoljeni, smo uvrstili tudi vojaško območje na Strelišču Bač.

Območni RGR se poleg gospodarskih kategorij gozdov delijo tudi na podlagi glavnih skupin gozdnih združb (Kutnar, Veselič, Dakskobler 2011) ter spremenjenosti drevesne sestave (iglavci) ter sukcesijskega stadija gozdov (gozdovi pionirskih listavcev) in načina gospodarjenja (panjevci robinije).

Gozdovi so po lastniških kategorijah razvrščeni na podlagi lastništva iz veljavnih GGN, ki pa so za potrebe ON bili korigirani na površinah, kjer je v zadnjem desetletju, zaradi denacionalizacijskih procesov, prišlo do večjih lastniških sprememb.

8.3 Obdelava podatkov

Za potrebe izdelave območnih načrtov so bile uporabljene naslednje aplikacije:
- ON10 (program za izpis tekstnega dela načrta ter prilog O1 (nivo območje), O2 (nivo rastiščnogojitveni razredi), O3 (nivo lastništvo) in O4 (nivo občine);
- E11 (program za izračun ekonomske presoje gospodarjenja z gozdovi ter za izračun sortimentacije po skupinah drevesnih vrst in lastništvih);
- XPl, xTi, xGj in xOm.

8.4 Ostale posebnosti

Vsi podatki se med sabo prostorsko ne ujemajo, prihaja do odstopanj. Kataster gospodarske javne infrastrukture ni popoln, na določenih območjih vsebine potrebne za izdelavo načrta (občinske ceste) niso v podatkovni zbirki.

Pridobljeni podatki o namenski rabi prostora z Geodetske uprave Republike Slovenije so napačni, vendar jih v prostorskem delu GGN, zaradi obveznosti vsebine, vseeno prikazujemo.

Modeli za določanje proizvodnih in pomladitvenih dob ter optimalnih in končnih lesnih zalog temeljijo na strokovnih podlagah Zavoda (Veselič 2000) in iz Gozdarskega priročnika (Kotar 2003), korigiranih s sodobnejšimi raziskavami na tem področju (Kadunc 2006 in 2010), ki usmerjajo v zniževanje proizvodnih dob na najboljših rastiščih in pri najkakovostnejših sestojih, z namenom zagotavljanja največjega ekonomskega donosa iz gozda. Na slabše raziskanih področjih, predvsem na področju črnega bora in termofilnih listavcev na najslabših rastiščih, smo uporabili tudi naše izkušnje in spoznanja, ki se odražajo predvsem v skrajševanju proizvodnih (sanitarni razlogi) in pomladitvenih dob, za pomladitev hrastov.

Karte prostorskega dela GGN so izdelane v skladu z Navodili za izdelavo kart območnega načrta 2011-2020 (datum: 19.09.2011). Za izdelavo karte funkcij gozdov so bila izdelana posebna navodila Posodobitev obstoječih podatkov o funkcijah gozdov za potrebe obnove GGN GGO 2011-2020 (datum: 23.02.2011).

8.5 Karte prostorskega dela območnega načrta 2011-2020 – metodološka pojasnila

Karta A: Območja gozdov in drugih gozdnih zemljišč

Karta prikazuje območja gozdov in drugih gozdnih zemljišč. Območja gozdov predstavlja gozdna maska iz karte gozdnih sestojev ZGS, druga gozdna zemljišča pa predstavljajo površine rušja, daljnovodov in obor. Na karti so prikazana območja drugih gozdnih zemljišč iz GGN GGE s prvim letom veljavnosti 2008, 2009 in 2010.

Ob tej vsebini so na karti prikazane tudi meje GGO in GGE. Za podlago je uporabljena topografska karta TK50 v merilu 1 : 50.000.

Karta B: KARTA NAMENSKE RABE PARCEL

Karta namenske rabe parcel na območju gozdov in drugih gozdnih zemljišč prikazuje območja, ki so po prostorskih planskih aktih namenjena drugim rabam.

Na karti so prikazani podatki GURS-a o namenski rabi parcel navezani na digitalni katastrski načrt (DKN) na stanje 1.1.2011. Izbrane so bile le parcele ki imajo rabo drugačno kot gozd, delež posamezne rabe več kot 50 % in se nahajajo v gozdu (glede na sloj sestojev). Prikazane so naslednje skupine namenske rabe zemljišč:

- stavbna zemljišča;

- kmetijska zemljišča;
- druga zemljišča.

Karta je izdelana v formatu A4, njeno merilo pa je pogojeno z velikostjo GGO. Ob tej vsebini so na karti prikazane tudi meje GGO in GGE. Za podlago je uporabljena pregledna topografska karta PK250 v merilu 1 : 250.000.

Karta C: KARTA ZAVAROVANIH OBMOČIJ

Karta zavarovanih območij prikazuje območja, ki so razglašena kot varovalni gozd in gozdni rezervat (gozd s posebnim namenom brez ukrepanja) z Uredbo o spremembah in dopolnitvah Uredbe o varovalnih gozdovih in gozdovih s posebnim namenom (Uradni list RS,št. 91/2010 z dne 15. 11. 2010) ter gozdove s posebnim namenom z dovoljenim ukrepanjem, kot so ti določeni v GGN GGE. Karta prikazuje tudi zavarovana in varovana območja po predpisih, ki urejajo varstvo okolja, ohranjanje narave in upravljanje z vodami (območja natura2000, ekološko pomembna območja (EPO), ipd.).

Ob tej vsebini so na karti prikazane tudi meje GGO in GGE. Za podlago je uporabljena topografska karta TK50 v merilu 1 : 50.000.

Karta D: OBMOČJA POSAMIČNEGA IN SKUPIN GOZDNEGA DREVJA

Karta območij posamičnega gozdnega drevja in skupin gozdnega drevja zunaj ureditvenih naselij, ki so pomembna za ohranjanje in razvoj krajine ali življenjskega prostora divjadi je bila izdelana na podlagi podatkov vektorskega sloja Raba tal (MKO), različica z dne 22.8.2011. Na karti so izbrani in prikazani vsi objekti s šifro 1500 (drevesa in grmičevje).

Ob tej vsebini so na karti prikazane tudi meje GGO in GGE. Za podlago sta uporabljeni topografska karta TK50 v merilu 1 : 50.000 in maska gozdov ZGS.

Karta E: KARTA ZASNOVE GOZDNE INFRASTRUKTURE

Karta zasnove gozdne infrastrukture in drugih prostorskih ureditev v gozdnem prostoru prikazuje gozdne ceste (iz evidence gozdnih cest) in protipožarne preseke prve kategorije ter predele, ki bi jih bilo potrebno odpreti z gozdnimi cestami. Ob tem so prikazane tudi javne ceste, ki pogojno odpirajo gozd.

Predeli, ki bi jih bilo potrebno odpreti z gozdnimi cestami so razdeljeni na dve kategoriji in sicer:

- predeli, ki jih je potrebno odpreti z gozdnimi cestami;
- ostali predeli za odpiranje z gozdnimi cestami.

Ob tej vsebini so na karti prikazane tudi meje GGO in GGE. Za podlago sta uporabljeni topografska karta TK50 v merilu 1 : 50.000 in maska gozdov ZGS.

Karta F: NAČINI SPRAVILA LESA

Karta načinov spravila lesa je bila izdelana na podlagi podatkov ZGS, ki so zapisani v datoteki odsek.dbf, ter prostorskih podatkov o sestojih. Tematska karta prikazuje naslednje kategorije spravila:

- 1 – traktor;
- 2 – žičnica;
- 3 – ročno;
- 4 - kombinirano s traktorjem;
- 5 - kombinirano z žičnico;
- 6 – ni odprto.

Ob tej vsebini so na karti prikazane tudi meje GGO in GGE. Za podlago je uporabljena topografska karta TK50 v merilu 1 : 50.000.

Karta G: ČLENITEV GOZDNEGA PROSTORA Z VIDIKA REKREACIJE IN TURIZMA

Karta členitev gozdnega prostora z vidika rekreacije in turizma določa območja, na katerih sta mogoči ježa in vožnja s kolesom brez motorja po označenih gozdnih vlakah in drugih poteh. Pri izdelavi te karte so bile upoštevane naslednje strokovne podlage:

- gozdni rezervati;
- varovalni gozdovi;
- druga zavarovana naravna območja;
- območja poudarjenih funkcij gozdov;
- območja Natura 2000;
- ekološko pomembna območja (EPO);
- mirne cone;
- zimovališča divjadi.

Na karti se prikažejo naslednje štiri cone gozdnega prostora:

- Cona A: Brez rabe;
- Cona B: Samo peš hoja, izjemoma jahanje in vožnja s kolesi po označenih vlakah;
- Cona C: Jahanje in vožnja s kolesi po označenih vlakah;
- Cona D: Druga območja.

Oblikovanje in velikost posameznih con:
Cone A in B so različno velike, pogoj za cone C in D, ki v primeru majhnih površin con A in B obkrožajo te ožje cone, pa je bila velikost vsaj 1.000 ha. V primeru, da je cona D obkrožala cono A ali B, je bila okrog cone A oz. B zarisana varstvena cona širine 200 m. Območja večjih površin con A in B ali z večjo gostoto teh con so bila prioritetna za zaporo gozdnih cest, zlasti slepih krakov teh cest.

Ob tej vsebini so na karti prikazane tudi že obstoječe kolesarske poti in steze za jahanje, ki potekajo skozi coni A in B, ter meje GGO in GGE. Za podlago je uporabljena topografska karta TK50 v merilu 1 : 50.000.

Vsak investitor mora pred označitvijo vlake za vožnjo s kolesi ali jahanje – ne glede na, to, ali gre za cono B, C ali D – pridobiti o nameri pozitivno mnenje ZGS ter soglasje vseh lastnikov gozdov, prek katerih vlaka poteka. Vlake tudi po označitvi za kolesarjenje še naprej ostajajo v osnovi gozdne prometnice, ki so prvenstveno namenjene gospodarjenju z gozdom.

Uporabljena merila za členitev gozdnega prostora z vidika rekreacije in turizma:

Oznaka	*Opis dovoljene rabe*	*Vključene kategorije gozdnega prostora*
A	*Brez rabe (dovoljena hoja po označeni planinski ali drugi poti, ki vodi skozi rezervat ali po njegovem robu).*	*Gozdni rezervati.* *Strogi naravni rezervat(i).* *Naravni rezervati.*
B	*Samo peš hoja; izjemoma jahanje in vožnja s kolesi po označenih vlakah – po podrobnejši strokovni presoji.*	*TNP – 1. območje.* *1. stopnja funkcije ohranjanja biotske raznovrstnosti in rastišča divjega petelina.* *1. stopnja hidrološke funkcije.* *1. stopnja funkcije varovanja naravnih vrednot.* *1. stopnja raziskovalne funkcije* *1. stopnja poučne funkcije.* *Mirne cone.*
C	*Jahanje in vožnja s kolesi po označenih vlakah.*	*Varovalni gozdovi.* *Za GPN razglašeni primestni gozdovi.* *Območja Natura 2000 (lahko se izvzamejo območja, ki so v Naturi 2000 izključno zaradi ohranjanja gozdnih habitatnih tipov).* *Ekološko pomembna območja (EPO).* *2. stopnja funkcije ohranjanja biotske raznovrstnosti.* *1. stopnja lovnogospodarske funkcije.* *Zimovališča za divjad.*
D	*Druga območja:* – *poljubna raba gozda, seveda tudi tu skladno z zakonodajo,* – *režim rabe (posameznih) gozdnih cest za negozdarske rabe se dogovori z lastniki gozdov in lokalnimi skupnostmi.*	*Vsa druga območja.*

9 LITERATURA

Gozdnogospodarski načrt gozdnogospodarske enote Goriško (2005-2014). 2007. Sežana, Zavod za gozdove Slovenije, Območna enota Sežana: 132 str.

Gozdnogospodarski načrt gozdnogospodarske enote Kras I (2006-2015). 2008. Sežana, Zavod za gozdove Slovenije, Območna enota Sežana: 128 str.

Gozdnogospodarski načrt gozdnogospodarske enote Vrhe (2007-2016). 2008. Sežana, Zavod za gozdove Slovenije, Območna enota Sežana: 174 str.

Gozdnogospodarski načrt gozdnogospodarske enote Vremščica (2007-2016). 2008. Sežana, Zavod za gozdove Slovenije, Območna enota Sežana: 122 str.

Gozdnogospodarski načrt gozdnogospodarske enote Trnovo (2005-2014). 2006. Sežana, Zavod za gozdove Slovenije, Območna enota Sežana: 143 str.

Gozdnogospodarski načrt gozdnogospodarske enote Brkini I (2004-2013). 2005. Sežana, Zavod za gozdove Slovenije, Območna enota Sežana: 128 str.

Gozdnogospodarski načrt gozdnogospodarske enote Brkini II (2003-2012). 2004. Sežana, Zavod za gozdove Slovenije, Območna enota Sežana: 144 str.

Gozdnogospodarski načrt gozdnogospodarske enote Kras II (2008-2017). 2008. Sežana, Zavod za gozdove Slovenije, Območna enota Sežana: 251 str.

Gozdnogospodarski načrt gozdnogospodarske enote Čičarija (2009-2018). 2009. Sežana, Zavod za gozdove Slovenije, Območna enota Sežana: 237 str.

Gozdnogospodarski načrt gozdnogospodarske enote Istra (2009-2018). 2009. Sežana, Zavod za gozdove Slovenije, Območna enota Sežana: 219 str.

Gozdno gospodarski načrt za Kraško območje 1971 – 1980, 1974. Zavod za pogozdovanje in melioracijo Krasa, Sežana, 116 s.

Gozdno gospodarski načrt za Kraško območje 1981 – 1990, 1986. Zavod za pogozdovanje in melioracijo Krasa, Sežana, 228 s.

Gozdno gospodarski načrt za Kraško območje 1991 – 2000, 1990. Zavod za pogozdovanje in melioracijo Krasa, Sežana, 141 s.

Gozdnogospodarski načrt Kraškega gozdnogospodarskega območja (2001 – 2010). 2003. Sežana, Zavod za gozdove Slovenije, Območna enota Sežana: 181 str.

Gozdnogospodarski in lovskoupravljavski načrti območij za obdobje 2011-2020 (Povzetek za Slovenijo). 2011. Ljubljana, Zavod za gozdove Slovenije: 106 str.

Jurc M., Urek G., Širca S., Mikulič V., Glavan B. 2003. Borova ogorčica, Bursaphelenchus xylophilus (Steiner & Buhrer, 1934) Nickle, 1970 – Nova nevarnost za Slovenske gozdove. Zbornik gozdarstva in lesarstva 72, s. 121 – 156.

Kadunc A. 2010. Ocenjevanje proizvodne sposobnosti bukovih rastišč. Ekspertiza. Ljubljana, Biotehniška fakulteta: 14 str.

Kadunc A. 2006. Kakovost in vrednost okroglega lesa bukve (Fagus sylvatica L.) s posebnim ozirom na pojav rdečega srca. Gozdarski vestnik, 64, 9: s. 355 – 376.

Kotar M. 2003. Gozdarski priročnik. Ljubljana, Biotehniška fakulteta, Oddelek za gozdarstvo in obnovljive gozdne vire: 414 str.

Kutnar L., Veselič Ž., Dakskobler I. 2011. Členitev gozdov Slovenije po podobnosti rastlinskih združb za potrebe usmerjanja razvoja gozdov: revizija šifranta združb in njihova vsebinska uskladitev. Ljubljana, Zavod za gozdove Slovenije: 12 str.

Marinček L., Čarni A. 2002. Komentar k vegetacijski karti gozdnih združb Slovenije v merilu 1 : 400.000. Ljubljana, Biološki inštitut Jovana Hadžija ZRC SAZU Založba ZRC: 79 str.

Medved M., Matijašić D., Pisek R. Small scale forestry in a changing world: opportunities and challenges and the role of extension and technology transfer: proceedings of the conference / IUFRO Conference, Bled, Slovenia 12 June 2010.

Melik A., 1960. Slovensko Primorje. Ljubljana, Slovenska matica: 546 str.

Naravovarstvene smernice za gozdnogospodarske načrte gozdnogospodarskih območij (2011-2020). 2010. Ljubljana, Zavod Republike Slovenije za varstvo narave: 22 str.
Osnovni parametri izhodiščnih modelov gozdov po rastiščih in drevesnih vrstah. 2000. Ljubljana, Zavod za gozdove Slovenije: 28 str.

Poročilo Zavoda za gozdove Slovenije o gozdovih za leto 2009. 2010. Ljubljana, Zavod za gozdove Slovenije: 130 str.

Pravilnik o financiranju in sofinanciranju vlaganj v gozdove (Ur.l. RS, št. 71/2004, 95/2004, 37/2005, 87/2005, 73/2008, 63/2010).

Pravilnik o gozdnih prometnicah (Ur.l. RS, št. 104/2004, 4/2009).

Pravilnika o evidenci dejanske rabe kmetijskih in gozdnih zemljišč (Ur.l. RS, št. 122/08, 4/10, 110/10).

Pravilnik o načrtih za gospodarjenje z gozdovi in upravljanje z divjadjo
(Ur.l. RS, št. 91/2010).

Pravilnik o izvajanju sečnje, ravnanju s sečnimi ostanki, spravilu in zlaganju gozdnih lesnih sortimentov (Ur.l. RS, št. 55/1994, 95/2004, 110/2008).

Pravilnik o varstvu gozdov (Ur.l. RS, št. 114/2009).

Priročnik za izdelavo gozdnogospodarskih načrtov gozdnogospodarskih enot. 2008. Ljubljana, Zavod za gozdove Slovenije: 110 str.

Resolucija o nacionalnem gozdnem programu (Ur.l. RS, št. 111/2007).

SI-STAT podatkovni portal - Popis prebivalstva, gospodinjstev in stanovanj 2002. 2002. Ljubljana, Statistični urad Republike Slovenije, Ministrstvo za notranje zadeve - Centralni register prebivalstva, Ministrstvo za notranje zadeve - Direktorat za upravne notranje zadeve. Pridobljeno aprila 2011 na: *http://www.stat.si/pxweb/Database/Popis2002/Popis2002.asp*.

Strokovna zasnova za varstvo kulturne dediščine v gozdnogospodarskih in lovsko upravljavskih načrtih območij (v nadaljevanju: območnih načrtih) z veljavnostjo 2011-2020. 2011. Ljubljana, Zavod za varstvo kulturne dediščine Slovenije, Območna enota Ljubljana: 5 str.

Uredba o pristojbini za vzdrževanje gozdnih cest (Ur.l. RS, št 38/1994, 20/1995, 42/1998, 12/1999, 25/2002, 35/2003, 31/2005, 9/2006, 32/2007, 36/2009, 103/2010).

Uredba o varovalnih gozdovih in gozdovih s posebnim namenom (Ur.l. RS, št 88/2005, 56/2007, 29/2009, 91/2010).

Zakon o divjadi in lovstvu (Ur.l. RS, št. 16/2004, 120/2006, 17/2008).

Zakon o gozdnem reprodukcijskem materialu (Ur.l. RS, št. 58/2002, 85/2002, 45/2004).

Zakon o gozdovih (Ur.l. RS, št. 30/1993, 13/1998, 24/1999, 67/2002, 112/2006, 115/2006, 110/2007, 106/2010).

10 NAČRT SO IZDELALI

Sodelavci pri izdelavi načrta:

Matej Reščič, univ. dipl. inž. gozd.
Milan Race, univ. dipl. inž. gozd.
Boštjan Košiček, univ. dipl. inž. gozd.
Andrej Sila, gozd. inž.
Andrej Zadnik, gozd. inž.

Priprava in obdelava podatkov:
Matija Šemrov, gozdarski tehnik

Izdelava kart:
Bogdan Magajna, univ. dipl. inž. gozd.

Datum določitve predloga: 01. 06. 2012

Podpisniki

Vodja odseka za načrtovanje:
Matej Reščič, univ. dipl. inž. gozd.

Vodja oddelka za gozdnogospodarsko načrtovanje
Dragan Matijašić, univ. dipl. inž. gozd.

Vodja OE:
Milan Race, univ. dipl. inž. gozd.

ZAVOD ZA GOZDOVE SLOVENIJE LJUBLJANA, VEČNA POT 0/2

v.d. Direktor:
Jošt Jakša, univ. dipl. inž. gozd.

11 PROSTORSKI DEL

Karta A: Območja gozdov in drugih gozdnih zemljišč
Karta B: Karta namenske rabe parcel
Karta C: Karta zavarovanih območij
Karta D: Območja posamičnega in skupin gozdnega drevja
Karta E: Karta zasnove gozdne infrastrukture
Karta F: Načini spravila lesa
Karta G: Členitev gozdnega prostora z vidika rekreacije in turizma
Karta H: Pregledna karta funkcij
Karta I: Karta funkcij
Karta J: Karta rastiščnogojitvenih razredov
Karta K: Kategorije gozdov

12 PRILOGE

Kartni del:

Karta 1: Pregledna karta gozdnogospodarskega območja
Karta 2: Pregledna karta gozdnih združb
Karta 3: Pregledna karta krajinskih tipov
Karta 4: Pregledna karta gozdnogospodarskih enot
Karta 5: Karta požarne ogroženosti

12.1 Pregled stanja in ukrepov na ravni Območja

Preglednica: LP - Površina gozdov po lastniških kategorijah (ha)

	Zasebni gozdovi	Državni gozdovi	Gozd.lok.skup.	Skupaj
Površina gozda (ha)	72.327,54	9.478,27	4.657,01	86.462,82
Delež (%)	83,65	10,96	5,39	100,00

Preglednica: F2 - Površina gozdnega prostora s poudarjenimi skupinami funkcij (v ha)

	E1S1	E1S2	E1S3	E2S1	E3S1	E2S2	E2S3	E3S2	Drugo	Skupaj
P0	0,00	0,00	0,00	0,00	0,00	0,00	0,00	0,00	0,00	0,00
P1	0,00	1,60	95,38	0,00	0,00	0,00	103,71	0,00	488,28	688,97
P2	138,57	6,18	37,01	74,87	0,40	4,62	169,13	0,00	0,00	430,78
P3	6.039,20	1.999,24	11.803,92	7.725,77	3.175,85	6.810,40	56.212,93	1.333,89	1.551,97	96.653,17
Skupaj	6.177,77	2.007,02	11.936,31	7.800,64	3.176,25	6.815,02	56.485,77	1.333,89	2.040,25	97.772,92

Preglednica: GF1 - Gozdni fondi po gospodarskih razredih in kategorijah gozdov

Gospodarske kategorije gozdov in rastiščnogojitveni razredi	Pov. (ha)	Lesna zaloga (m^3/ha)			Prirastek (m^3/ha)			Možni posek			
								% od lesne zaloge			% na PR
		igl.	list.	sk.	igl.	list.	sk.	igl.	list.	sk.	
PODGORSKA BUKOVJA NA SILIKATIH 10001	6.036,27	18,3	214,8	233,0	0,9	8,0	8,9	33,5	18,6	19,8	51,8
TOPLOLJUBNA BUKOVJA NA KARBONATIH 10002	6.548,35	12,0	183,5	195,5	0,4	6,4	6,9	33,9	20,0	20,9	59,5
TOPLOLJUBNA HRASTOVJA NA SILIKATIH 10003	13.580,26	21,9	153,0	174,8	0,8	4,2	4,9	32,5	17,2	19,2	67,9
TOPLOLJUBNA HRASTOVJA NA KARBONATIH 10004	4.652,44	16,5	130,2	146,7	0,5	3,3	3,8	33,1	21,0	22,4	86,3
GOZDOVI TOPLOLJUBNIH LISTAVCEV NA KARBOBATIH 10005	22.985,64	20,6	59,3	79,9	0,5	1,8	2,3	21,5	19,6	20,1	70,8
PIONIRSKI GOZDOVI LISTAVCEV NA SILIKATIH 10006	5.886,69	24,2	152,8	177,0	1,1	5,3	6,4	46,1	23,7	26,7	74,1
NASADI IGLAVCEV NA RASTIŠČU PODGORSKEGA BUKOVJA NA SILIKATIH 10007	1.458,43	166,5	72,0	238,5	9,6	3,3	12,9	38,3	17,0	31,9	59,1
BOROVI GOZDOVI NA RASTIŠČIH TOPLOLJUBNIH LIST. NA KARBONATIH 10008	16.342,36	175,0	22,9	197,8	4,3	0,9	5,1	25,0	18,9	24,3	93,8
BOROVI GOZDOVI NA RASTIŠČIH TOPLOLJUBNIH LIST. NA SILIKATIH 10009	1.468,30	111,8	24,9	136,7	2,6	0,7	3,3	18,7	16,5	18,3	76,4
GOZDOVI ROBINIJE NA RASTIŠČIH HRASTOVIJ NA SILIKATIH 10010	1.017,40	3,5	237,6	241,1	0,2	6,8	6,9	28,4	20,4	20,5	71,5
GOZDOVI TOPLOLJUBNIH LISTAVCEV NA SILIKATIH 10011	4.132,42	14,3	66,7	81,0	0,4	1,7	2,1	18,6	13,1	14,1	54,2
Večnamenski gozdovi skupaj	84.108,56	53,6	100,8	154,4	1,5	3,2	4,7	26,7	19,2	21,8	71,5
TOPLOLJUBNA HRASTOVJA NA SILIKATIH 10003	181,82	43,0	143,5	186,5	0,9	4,0	5,0	13,3	16,9	16,1	60,5
TOPLOLJUBNA HRASTOVJA NA KARBONATIH 10004	88,09	27,1	113,1	140,2	0,5	2,5	3,0	21,9	19,9	20,3	94,9
GOZDOVI TOPLOLJUBNIH LISTAVCEV NA KARBOBATIH 10005	170,38	9,7	86,5	96,2	0,2	2,1	2,3	27,1	12,6	14,0	58,7
BOROVI GOZDOVI NA RASTIŠČIH TOPLOLJUBNIH LIST. NA KARBONATIH 10008	249,69	118,4	27,9	146,3	2,7	1,1	3,8	32,2	23,4	30,5	118,7
GOZDOVI TOPLOLJUBNIH LISTAVCEV NA SILIKATIH 10011	28,16	1,8	36,9	38,7	0,0	1,0	1,0	12,0	5,8	6,1	23,5
GNP z načrtovanim posekom	718,14	57,8	81,9	139,6	1,3	2,2	3,5	27,8	16,9	21,4	85,1
GNP brez načrtovanega poseka	194,77	46,0	144,5	190,5	1,1	3,8	4,9	0,0	0,0	0,0	0,0
Varovalni gozdovi	1.441,35	30,0	67,0	97,0	0,7	1,5	2,1	0,0	0,0	0,0	0,0
Skupaj vsi gozdovi	86.462,82	53,2	100,2	153,4	1,5	3,2	4,7	26,4	18,9	21,5	70,9

Preglednic: RF1 - Razvojne faze oziroma zgradba sestojev

Razvojna faza	Površina (ha)	Delež (%)	Podmladek					
			Površina (ha)	%	Zasnova (%)			
					1	2	3	4
Mladovje	1.416,83	1,6	1.419,06	100,2	3,1	90,9	5,3	0,7
Drogovnjak	55.550,01	64,3	2.940,80	5,3	4,6	38,7	28,6	28,1
Debeljak	15.658,67	18,1	1.838,44	11,7	6,0	30,5	27,7	35,8
Sestoj v obnovi	1.988,70	2,3	841,36	42,3	21,8	30,7	32,4	15,1
Dvoslojni sestoj	0,00	0,0	0,00	0,0	0,0	0,0	0,0	0,0
Raznomerno (ps-šp)	0,00	0,0	0,00	0,0	0,0	0,0	0,0	0,0
Raznomerno (sk-gnz)	0,00	0,0	0,00	0,0	0,0	0,0	0,0	0,0
Panjevec	11.743,82	13,6	0,00	0,0	0,0	0,0	0,0	0,0
Grmičav gozd	69,14	0,1	0,00	0,0	0,0	0,0	0,0	0,0
Pionirski gozd z grmišči	35,65	0,0	0,00	0,0	0,0	0,0	0,0	0,0
Tipični prebiralni sestoj	0,00	0,0	0,00	0,0	0,0	0,0	0,0	0,0
Skupaj	86.462,82	100,0	7.039,66	0,0	0,0	0,0	0,0	0,0

Preglednica: ZNS - Zasnova, negovanost in sklep sestojev

Razvojna faza	Površina (ha)	Zasnova (%)				Negovanost (%)				Sklep (%)			
		1	2	3	4	1	2	3	4	1	2	3	4
Mladovje	1.416,83	10,1	35,1	25,6	29,2	25,9	23,2	50,9		39,7	32,6	19,8	7,9
Drogovnjak	55.550,01	3,7	40,7	41,3	14,3	4,3	44,4	51,3		34,2	50,2	12,4	3,2
Debeljak	15.658,67	2,9	90,0	5,9	1,2	12,7	60,1	27,2		30,8	50,1	14,9	4,2
Sestoj v obnovi	1.988,70	2,0	13,5	78,7	5,8	31,5	36,1	32,4		5,4	11,6	21,6	61,4
Panjevec	11.743,82	0,0	7,7	86,0	6,3	1,8	15,4	82,8		14,9	70,6	10,9	3,6
Grmičav gozd	69,14	0,0	0,0	72,2	27,8	0,0	27,8	72,2		72,2	0,0	0,0	27,8
Pionirski g. z grmišči	35,65	0,0	0,0	100,0	0,0	0,0	100,0	0,0		0,0	0,0	0,0	100,0
Skupaj	86.462,82	3,1	44,4	41,6	10,9	6,5	42,8	50,7		30,4	51,7	13,0	4,9

Preglednica: LZ1 - Lesna zaloga in njena sestava po skupinah drevesnih vrst in debelinskih razredih – vsi gozdovi

	Debelinski razredi (v % od LZ)					Skupaj	
	I	II	III	IV	V	m^3/ha	%
Smreka	13,4	26,5	30,4	18,8	10,9	4,1	2,67
Jelka	6,1	21,4	35,8	26,5	10,2	0,2	0,13
Bor	13,8	33,3	31,0	16,8	5,1	45,4	29,60
Macesen	18,3	30,2	28,2	15,5	7,8	1,2	0,78
Drugi iglavci	20,0	32,9	20,5	13,8	12,8	2,3	1,50
Iglavci	14,1	32,6	30,5	16,8	6,0	53,2	34,71
Bukev	25,3	37,0	22,0	10,1	5,6	25,9	16,88
Hrast	22,4	32,7	23,1	12,8	9,0	21,2	13,82
Pl. listavci	29,3	33,8	19,9	10,3	6,7	2,8	1,83
Dr. trdi listavci	34,4	34,4	17,7	7,8	5,7	43,6	28,42
Mehki listavci	30,8	38,7	18,4	7,5	4,6	6,7	4,37
Listavci	29,1	35,0	20,1	9,5	6,3	100,2	65,30
Skupaj	23,9	34,1	23,7	12,1	6,2	153,4	100,00

Preglednica: LZ1 - Lesna zaloga in njena sestava po skupinah drevesnih vrst in debelinskih razredih – gozdovi z načrtovanim posekom

	Debelinski razredi (v % od LZ)					Skupaj	
	I	II	III	IV	V	m^3/ha	%
Smreka	13,4	26,5	30,4	18,8	10,9	4,1	2,71
Jelka	6,1	21,4	35,8	26,5	10,2	0,2	0,13
Bor	13,8	33,3	31,1	16,8	5,0	44,8	29,61
Macesen	18,3	30,2	28,2	15,5	7,8	1,2	0,79
Drugi iglavci	20,0	32,9	20,4	13,8	12,9	2,3	1,52
Iglavci	14,1	32,6	30,6	16,8	5,9	52,6	34,78
Bukev	25,2	36,9	22,1	10,2	5,6	25,8	17,05
Hrast	22,3	32,5	23,2	12,9	9,1	21,1	13,95
Plemeniti listavci	29,3	34,0	19,8	10,2	6,7	2,8	1,85
Drugi trdi listavci	34,2	34,4	17,8	7,9	5,7	42,3	27,96
Mehki listavci	30,8	38,8	18,3	7,5	4,6	6,7	4,43
Listavci	28,9	35,0	20,2	9,6	6,3	98,7	65,23
Skupaj	23,8	34,1	23,8	12,1	6,2	151,3	100,00

Preglednica: PR1 - Tekoči letni prirastek po debelinskih razredih (v m^3/ha) – vsi gozdovi

	Debelinski razredi					Skupaj	
	I	II	III	IV	V	m^3/ha	%
Iglavci	0,49	0,50	0,32	0,14	0,05	1,50	32,19
Listavci	1,55	1,03	0,40	0,12	0,06	3,16	67,81
Skupaj	2,04	1,53	0,72	0,26	0,11	4,66	100,00

Preglednica: PR1 - Tekoči letni prirastek po debelinskih razredih (v m^3/ha) – gozdovi z načrtovanim posekom

	Debelinski razredi					Skupaj	
	I	II	III	IV	V	m^3/ha	%
Iglavci	0,48	0,49	0,32	0,14	0,04	1,47	32,03
Listavci	1,53	1,02	0,39	0,12	0,06	3,12	67,97
Skupaj	2,01	1,51	0,71	0,26	0,10	4,59	100,00

Preglednica: D-POM – Površina (ha) in sestava pomladka (%) po skupinah drevesnih vrst in rastiščnogojitvenih razredih

RGR	Površina	SM	JE	BO	MA	OI	BU	HR	PL	OT	OM
10001	541,95	6,46	0,1	1,09	1,13	0,04	51,8	13,33	5,44	17,41	3,21
10002	400,04	6,98	0,27	0,58	0,19	0	64,76	1,63	7,37	18,05	0,17
10003	964,19	2,86	0,19	3,08	0,21	0,02	7,75	31,75	4,33	47,23	2,58
10004	455,31	0,37	0,24	0,75	0,05	0	0,51	14,58	4,53	78,91	0,06
10005	1368,7	0,33	0	2,29	0	0,02	4,16	4,52	2,76	85,91	0,02
10006	474,06	12,83	0,07	0,96	2,97	0,26	7,96	7,34	28,11	22,96	16,55
10007	142,33	23,04	0,89	5,21	7,08	0,01	11,38	7,51	15,15	16,16	13,58
10008	2073,76	2,44	1,14	8,68	0,53	0,09	5,44	1,2	4,22	75,87	0,39
10009	68,9			66,3					1,03	32,67	
10010	42,03	0,07	1,55	0,55	1,12		1,59	25,05	7,61	61,93	0,52
10011	278,85			22,49					2,45	74,17	0,9
10012	142,56	0,03		12,85		0,07	0,02	1,71	2,85	82,26	0,2
10013	8,22			9			1,95	4,14	0,61	84,31	

SM – smreka; JE – jelka; BO – bori; MA – macesen; OI – drugi iglavci; BU – bukev; HR – hrasti; PL – plemeniti listavci; OT – Drugi trdi listavci; OM – mehki listavci

Preglednica: D-GFR1 - Razvoj gozdnih fondov

Leto	Površina (ha)	Lesna zaloga (m^3/ha)			Letni prirastek (m^3/ha)			Letni posek (m^3/ha)		
		Iglavci	Listavci	Skupaj	Iglavci	Listavci	Skupaj	Iglavci	Listavci	Skupaj
1970	57.042,00	11,0	48,0	59,0	0,33	1,32	1,65	0,26	0,63	0,89
1980	64.001,03	16,7	45,3	62,0	0,44	1,26	1,70	0,26	0,78	1,04
1990	74.282,75	24,3	55,0	79,4	0,87	1,93	2,80	0,22	0,44	0,66
2000	79.327,52	35,4	82,4	117,8	1,46	2,94	4,40	0,70	1,18	1,88
2010	86.462,82	53,2	100,2	153,4	1,49	3,16	4,66	1,41	1,90	3,32

Preglednica: Realizacija poseka v obdobju 2001- 2010 po rastiščnogojitvenih razredih.

RGR		Načrtovani posek* (m^3)	Realizirani posek (m^3)	Realizac. načrta poseka (%)	Realizir. posek (m^3/ha)	Povpreč no drevo (m^3)	Delež poseka po razširjenih debelinskih razredih		
							A	B	C
Gozdovi bu in gr na QLF 10001	Iglavci	9.780,00	7.771,11	79,46	1,42	0,76	20,30	57,12	22,58
	Listavci	148.620,00	76.899,07	51,74	14,10	0,44	40,43	47,25	12,32
	Skupaj	158.400,00	84.670,18	53,45	15,52	0,46	38,59	48,14	13,27
Bukovi gozdovi na SeF 10002	Iglavci	7.560,00	5.067,56	67,03	0,80	0,80	22,34	62,33	15,33
	Listavci	140.160,00	62.392,67	44,52	9,87	0,33	55,56	40,03	4,41
	Skupaj	147.720,00	67.460,23	45,67	10,67	0,34	53,06	41,71	5,23
Hrastovi gozdovi na SQ 10003	Iglavci	30.480,00	19.546,05	64,13	1,15	0,49	29,02	55,73	15,25
	Listavci	245.820,00	88.309,12	35,92	5,18	0,27	51,29	40,32	8,39
	Skupaj	276.300,00	107.855,17	39,04	6,33	0,30	47,26	43,11	9,63
Hrastovi gozdovi na SO 10004	Iglavci	8.400,00	11.050,95	131,56	2,58	0,48	33,92	58,99	7,09
	Listavci	75.590,00	30.510,74	40,36	7,12	0,18	59,83	33,87	6,30
	Skupaj	83.990,00	41.561,69	49,48	9,70	0,21	52,94	40,55	6,51
Termofilni gozdovi lst na SO 10005	Iglavci	21.220,00	13.421,98	63,25	0,66	0,33	45,59	49,40	5,01
	Listavci	191.060,00	39.154,20	20,49	1,93	0,10	85,66	12,30	2,04
	Skupaj	212.280,00	52.576,18	24,77	2,59	0,12	75,43	21,77	2,80
Gozdovi pionirskih lst na MQ 10006	Iglavci	14.460,00	13.002,20	89,92	2,46	0,71	22,34	53,59	24,07
	Listavci	81.880,00	27.697,02	33,83	5,23	0,40	49,46	39,39	11,15
	Skupaj	96.340,00	40.699,22	42,25	7,69	0,46	40,80	43,92	15,28

RGR		Načrtovani posek* (m^3)	Realizirani posek (m^3)	Realizac. načrta poseka (%)	Realizir. posek (m^3/ha)	Povpreč no drevo (m^3)	Delež poseka po razširjenih debelinskih razredih		
							A	B	C
Gozdovi iglavcev na QLF 10007	Iglavci	28.550,00	17.389,68	60,91	12,02	0,47	39,35	47,02	13,63
	Listavci	7.150,00	6.099,49	85,31	4,22	0,16	71,93	22,82	5,25
	Skupaj	35.700,00	23.489,17	65,80	16,23	0,32	47,81	40,74	11,45
Borovi gozdovi na SO 10008	Iglavci	409.530,00	284.250,44	69,41	18,55	0,34	45,44	49,49	5,07
	Listavci	19.590,00	20.546,06	104,88	1,34	0,12	83,47	14,50	2,03
	Skupaj	429.120,00	304.796,50	71,03	19,89	0,30	48,00	47,13	4,87
Borovi gozdovi na OnQ 10009	Iglavci	25.580,00	5.098,91	19,93	3,60	0,15	72,53	26,44	1,03
	Listavci	2.650,00	1.099,23	41,48	0,78	0,08	90,74	6,99	2,27
	Skupaj	28.230,00	6.198,14	21,96	4,38	0,13	75,76	22,99	1,25
Robinijevi sestoji na SQ 10010	Iglavci	30,00	135,27	450,90	0,15	1,06	11,04	50,06	38,90
	Listavci	24.720,00	22.122,79	89,49	24,13	0,16	89,89	10,01	0,10
	Skupaj	24.750,00	22.258,06	89,93	24,28	0,16	89,41	10,25	0,34
Gozdni rezervati 10011	Iglavci	0,00	0,00	0,00	0,00	0,00	0,00	0,00	0,00
	Listavci	0,00	232,13	0,00	0,75	0,05	97,54	2,46	0,00
	Skupaj	0,00	232,13	0,00	0,75	0,05	97,54	2,46	0,00
Varovalni gozdovi 10012	Iglavci	1.540,00	1.890,31	122,75	1,59	0,14	79,74	19,48	0,78
	Listavci	1.360,00	849,68	62,48	0,71	0,09	95,05	4,95	0,00
	Skupaj	2.900,00	2.739,99	94,48	2,30	0,12	84,49	14,97	0,54
Skupaj	Iglavci	557.130,00	378.624,46	67,96	4,38	0,36	42,89	49,98	7,13
	Listavci	938.600,00	375.912,20	40,05	4,35	0,22	58,52	34,50	6,98
	Skupaj	1.495.730,00	754.536,66	50,45	8,73	0,27	50,68	42,26	7,06

Preglednica: D-OGDL - Opravljena gojitvena, varstvena in ostala dela.

Gojitvena in varstvena dela	Enota	Državni gozd			Zasebni in drugi gozdovi			Skupaj		
		Načrtov	Realiziran	Indeks	Načrtov	Realiziran	Indeks	Načrtov	Realiziran	Indeks
Priprava sestoja	ha	86,00	12,15	0,14	314,00	65,13	0,21	400,00	77,28	0,19
Priprava tal	ha	52,00	117,94	2,27	149,00	490,48	3,29	201,00	608,42	3,03
Sadnja	ha	36,00	19,39	0,54	119,00	190,38	1,60	155,00	209,77	1,35
Setev	ha	17,00	101,47	5,97	33,00	378,56	11,47	50,00	480,03	9,60
Gnojenje	ha	0,00	0,00	0,00	0,00	0,00	0,00	0,00	0,00	0,00
Obžetev	ha	109,00	86,40	0,79	301,00	61,99	0,21	410,00	148,39	0,36

Gojitvena in varstvena dela	Enota	Državni gozd			Zasebni in drugi gozdovi			Skupaj		
		Načrtov	Realiziran	Indeks	Načrtov	Realiziran	Indeks	Načrtov	Realiziran	Indeks
Nega mladja	ha	175,00	124,06	0,71	481,50	317,01	0,66	656,50	441,07	0,67
Nega gošče	ha	242,00	39,18	0,16	765,00	253,53	0,33	1.007,00	292,71	0,29
Nega letvenjaka	ha	201,00	80,58	0,40	597,00	30,27	0,05	798,00	110,85	0,14
Nega tanjšega drogovnjaka	ha	619,00	186,54	0,30	2.091,00	342,07	0,16	2.710,00	528,61	0,20
Obžagovanje vej	ha	0,00	0,00	0,00	0,00	0,00	0,00	0,00	0,00	0,00
Nega prebiralnega	ha	0,00	0,00	0,00	0,00	0,00	0,00	0,00	0,00	0,00
Graditev PP presek ali zidov	dni	0,00	908,40	0,00	0,00	5.335,32	0,00	0,00	6.243,72	0,00
Vzdrževanje protipožarnih presek ali zidov	dni	7.003,00	3.639,97	0,52	10.800,00	8.590,12	0,80	17.803,00	12.230,09	0,69
Drugo varstvo pred požari	dni	0,00	108,81	0,00	0,00	76,66	0,00	0,00	185,47	0,00
Varstvo pred erozijo	dni	0,00	0,00	0,00	0,00	0,00	0,00	0,00	0,00	0,00
Varstvo pred žuželkami	dni	250,00	80,52	0,32	950,00	55,38	0,06	1.200,00	135,90	0,11
Varstvo pred boleznimi	dni	80,00	0,00	0,00	320,00	36,00	0,11	400,00	36,00	0,09
Zaščita s premazom	dni	0,00	0,00	0,00	110,00	15,29	0,14	110,00	15,29	0,14
Zaščita s količenjem ali	dni	50,00	18,00	0,36	170,00	403,78	2,38	220,00	421,78	1,92
Zaščita z ograjo	dni	100,00	650,01	6,50	500,00	1.522,30	3,04	600,00	2.172,31	3,62
Drugo varstvo pred divjadjo	dni	0,00	173,14	0,00	2.510,00	136,67	0,05	2.510,00	309,81	0,12
Vzdrževanje grmišč	dni	1,30	0,00	0,00	1,70	0,00	0,00	3,00	0,00	0,00
Vzdrževanje travinj	dni	57,40	10,25	0,18	389,00	304,34	0,78	446,40	314,59	0,70
Vzdrževanje vodnih površin	dni	10,00	17,50	1,75	83,00	329,02	3,96	93,00	346,52	3,73
Postavitev valilnic in druga d	dni	0,00	0,00	0,00	0,00	1,38	0,00	0,00	1,38	0,00
Druga dela	dni	0,00	2,00	0,00	100,00	49,13	0,49	100,00	51,13	0,51

Preglednica: OGD - Opravljena gojitvena, varstvena in druga dela po rastiščnogojitvenih razredih

Gojitvena dela	Enota	Načrt	Izvedeno	Indeks
Gozdovi bu in gr na QLF 10001				
Obnova	ha	50,00	35,75	0,72
Nega	ha	860,00	86,46	0,10
Varstvo	dni	155,00	302,70	1,95
Nega habitatov	dni	20,90	16,77	0,80
Ostala dela	dni	100,00	0,00	0,00

Gojitvena dela	Enota	Načrt	Izvedeno	Indeks
Bukovi gozdovi na SeF 10002				
Obnova	ha	50,00	9,42	0,19
Nega	ha	520,00	36,71	0,07
Varstvo	dni	1.075,00	994,08	0,92
Nega habitatov	dni	19,10	36,63	1,92
Ostala dela	dni	0,00	0,00	0,00
Hrastovi gozdovi na SQ 10003				
Obnova	ha	70,00	56,80	0,81
Nega	ha	1.019,00	142,86	0,14
Varstvo	dni	2.070,00	2.114,52	1,02
Nega habitatov	dni	218,90	38,53	0,18
Ostala dela	dni	0,00	15,00	0,00
Hrastovi gozdovi na SO 10004				
Obnova	ha	80,00	53,43	0,67
Nega	ha	125,00	22,47	0,18
Varstvo	dni	1.770,00	4.479,05	2,53
Nega habitatov	dni	160,50	255,02	1,59
Ostala dela	dni	0,00	0,00	0,00
Termofilni gozdovi lst na SO 10005				
Obnova	ha	60,00	292,13	4,87
Nega	ha	140,00	10,92	0,08
Varstvo	dni	6.010,00	3.890,59	0,65
Nega habitatov	dni	30,60	147,64	4,82
Ostala dela	dni	0,00	35,13	0,00
Gozdovi pionirskih lst na MQ 10006				
Obnova	ha	150,00	52,98	0,35
Nega	ha	530,00	187,25	0,35
Varstvo	dni	200,00	669,33	3,35
Nega habitatov	dni	0,00	0,63	0,00
Ostala dela	dni	0,00	0,00	0,00

Gojitvena dela	Enota	Načrt	Izvedeno	Indeks
Gozdovi iglavcev na QLF 10007				
Obnova	ha	30,00	20,63	0,69
Nega	ha	589,00	159,23	0,27
Varstvo	dni	470,00	59,76	0,13
Nega habitatov	dni	0,00	0,00	0,00
Ostala dela	dni	0,00	0,00	0,00
Borovi gozdovi na SO 10008				
Obnova	ha	251,00	841,10	3,35
Nega	ha	1.560,00	815,44	0,52
Varstvo	dni	9.273,00	7.851,00	0,85
Nega habitatov	dni	80,30	159,51	1,99
Ostala dela	dni	0,00	0,00	0,00
Borovi gozdovi na OnQ 10009				
Obnova	ha	20,00	9,33	0,47
Nega	ha	80,50	55,14	0,68
Varstvo	dni	1.220,00	746,90	0,61
Nega habitatov	dni	10,10	5,26	0,52
Ostala dela	dni	0,00	1,00	0,00
Robinijevi sestoji na SQ 10010				
Obnova	ha	30,00	0,20	0,01
Nega	ha	102,00	0,00	0,00
Varstvo	dni	0,00	0,00	0,00
Nega habitatov	dni	0,00	2,50	0,00
Ostala dela	dni	0,00	0,00	0,00
Gozdni rezervati 10011				
Obnova	ha	0,00	0,00	0,00
Nega	ha	0,00	0,00	0,00
Varstvo	dni	0,00	284,13	0,00
Nega habitatov	dni	0,00	0,00	0,00
Ostala dela	dni	0,00	0,00	0,00

Gojitvena dela	Enota	Načrt	Izvedeno	Indeks
Varovalni gozdovi 10012				
Obnova	ha	15,00	3,73	0,25
Nega	ha	56,00	5,15	0,09
Varstvo	dni	600,00	358,31	0,60
Nega habitatov	dni	2,00	0,00	0,00
Ostala dela	dni	0,00	0,00	0,00

Preglednica: MP – Možni posek

	m^3	m^3/ha	% na LZ	% na PR
Iglavci	1.222.465	14,1	26,56	94,62
Listavci	1.646.222	19,0	19,01	60,18
Skupaj	2.868.687	33,1	21,63	71,23

Preglednica: NGD - Načrtovana gojitvena in varstvena dela

Vrsta dela	Enota	Površina (ha)	
		dejanska	s ponov.
Obnova	ha	969,95	969,95
Nega	ha	3.836,04	4.402,02
Varstvo	dni	31.571,80	41.418,28
Nega habitatov	dni	352,69	1.892,20
Ostala dela		0,00	0,00

12.2 Pregled stanja in ukrepov na ravni RGR GGO

10001 PODGORSKA BUKOVJA NA SILIKATIH

Preglednica: LP - Površina gozdov po lastniških kategorijah (ha)

	Zasebni gozdovi	Državni gozdovi	Gozd.lok.skup.	Skupaj
Površina gozda (ha)	5.690,28	319,25	26,74	6.036,27
Delež (%)	94,27	5,29	0,44	100,00

Preglednica: D-OGRGZ - Pomembnejše gozdne združbe, njihova površina in delež

Gozdna združba	Površina	Delež
Kisloljubno gradnovo-bukovje	5.480,31	90,79
Primorsko bukovje	329,90	5,47
Primorsko belogabrovje in gradnovje	110,10	1,82
Primorsko gradnovje z jesensko vilovino	99,04	1,64
Primorsko hrastovje in črnogabrovje na apnencu	16,92	0,28
Skupaj	6.036,27	100,00

Preglednica: RF1 - Razvojne faze oziroma zgradba sestojev

Razvojna faza	Površina (ha)	Delež (%)	Podmladek					
			Površina (ha)	%	Zasnova (%)			
					1	2	3	4
Mladovje	90,15	1,5	91,91	102,0	6,0	6,7	87,3	0,0
Drogovnjak	4.483,13	74,2	278,67	6,2	15,7	71,7	10,4	2,2
Debeljak	1.313,75	21,8	128,92	9,8	19,6	71,8	7,6	1,0
Sestoj v obnovi	124,24	2,1	55,41	44,6	19,4	67,9	10,0	2,7
Dvoslojni sestoj	0,00	0,0	0,00	0,0	0,0	0,0	0,0	0,0
Raznomerno (ps-šp, preb)	0,00	0,0	0,00	0,0	0,0	0,0	0,0	0,0
Raznomerno (sk-gnz)	0,00	0,0	0,00	0,0	0,0	0,0	0,0	0,0
Panjevec	25,00	0,4	0,00	0,0	0,0	0,0	0,0	0,0
Grmičav gozd	0,00	0,0	0,00	0,0	0,0	0,0	0,0	0,0
Pionirski gozd z grmišči	0,00	0,0	0,00	0,0	0,0	0,0	0,0	0,0
Tipični prebiralni sestoji	0,00	0,0	0,00	0,0	0,0	0,0	0,0	0,0
Skupaj	6.036,27	100,0	554,91	0,0	0,0	0,0	0,0	0,0

Preglednica: ZNS - Zasnova, negovanost in sklep sestojev

Razvojna faza	Površ. (ha)	Zasnova (%)				Negovanost (%)				Sklep (%)			
		1	2	3	4	1	2	3	4	1	2	3	4
Mladovje	90,15	15,7	53,2	29,1	2,0	18,0	57,4	24,6	0,0	48,4	36,2	10,4	5,0
Drogovnjak	4.483,13	16,2	56,1	26,4	1,3	7,7	66,8	25,5	0,0	46,7	48,1	4,7	0,5
Debeljak	1.313,75	6,0	89,7	4,3	0,0	17,0	65,4	17,6	0,0	23,1	66,1	9,8	1,0
Sestoj v obnovi	124,24	3,5	93,5	1,5	1,5	47,1	47,0	5,9	0,0	1,3	18,4	12,2	68,1
Dvoslojni sestoj	0,00	0,0	0,0	0,0	0,0	0,0	0,0	0,0	0,0	0,0	0,0	0,0	0,0
Raznomerno (ps-šp, preb)	0,00	0,0	0,0	0,0	0,0	0,0	0,0	0,0	0,0	0,0	0,0	0,0	0,0
Raznomerno (sk-gnz)	0,00	0,0	0,0	0,0	0,0	0,0	0,0	0,0	0,0	0,0	0,0	0,0	0,0
Panjevec	25,00	0,0	0,0	100,0	0,0	0,0	1,0	99,0	0,0	0,0	99,0	0,0	1,0
Grmičav gozd	0,00	0,0	0,0	0,0	0,0	0,0	0,0	0,0	0,0	0,0	0,0	0,0	0,0
Pionirski gozd z grmišči	0,00	0,0	0,0	0,0	0,0	0,0	0,0	0,0	0,0	0,0	0,0	0,0	0,0
Tipični prebiralni sestoji	0,00	0,0	0,0	0,0	0,0	0,0	0,0	0,0	0,0	0,0	0,0	0,0	0,0
Skupaj	6.036,27												

Preglednica: LZ1 - Lesna zaloga in njena sestava po skupinah drevesnih vrst in debelinskih razredih

	Debelinski razredi (v % od LZ)					Skupaj	
	I	II	III	IV	V	m^3/ha	%
Smreka	13,1	25,8	29,2	20,2	11,7	7,2	3,09
Jelka	14,7	34,7	41,3	4,0	5,3	0,0	0,00
Bor	20,9	20,5	25,1	17,2	16,3	5,9	2,53
Macesen	12,5	26,5	31,4	18,0	11,6	2,5	1,07
Dr.iglavci	18,6	28,1	19,2	13,0	21,1	2,6	1,12
Sk. igl.	16,3	24,5	26,8	17,9	14,5	18,3	7,83
Bukev	20,0	35,6	24,7	13,7	6,0	130,1	55,84
Hrast	16,1	33,5	25,8	16,3	8,3	32,8	14,08
Pl. list.	32,9	32,9	17,9	11,1	5,2	3,0	1,29
Dr.tr.list.	24,1	37,2	23,1	11,1	4,5	36,4	15,62
Meh. list.	28,7	36,8	20,8	9,4	4,3	12,5	5,36
Sk. list.	20,8	35,5	24,3	13,4	6,0	214,8	92,17
Skupaj	20,4	34,8	24,5	13,7	6,6	233,0	100,00

Preglednica: PR1 - Tekoči letni prirastek po debelinskih razredih (v m^3/ha)

	Debelinski razredi					Skupaj	
	I	II	III	IV	V	m^3/ha	%
Iglavci	0,36	0,22	0,16	0,09	0,05	0,88	9,88
Listavci	3,17	2,86	1,33	0,52	0,15	8,03	90,12
Skupaj	3,53	3,08	1,49	0,61	0,20	8,91	100,00

Preglednica: D-GFR1 - Razvoj gozdnih fondov

Leto	Površina (ha)	Lesna zaloga (m^3/ha)			Letni prirastek (m^3/ha)			Letni posek (m^3/ha)		
		Iglavci	Listavci	Skupaj	Iglavci	Listavci	Skupaj	Iglavci	Listavci	Skupaj
1990	5.551,00	4,2	105,7	109,9	0,21	4,53	4,73	0,00	1,39	1,39
2000	5.453,83	7,8	160,3	168,0	0,58	7,25	7,83	0,18	2,73	2,90
2010	6.036,27	18,3	214,8	233,0	0,87	8,02	8,89	0,61	3,99	4,61

Preglednica: D-GFR2 - Razvoj gozdov v pogledu sestave drevesnih vrst (v %)

Leto	Smreka	Jelka	Bor	Macesen	Dr. igl.	Bukev	Hrast	Plem. list.	Dr. tr. list	Meh.List
1990	2,00	0,00	2,00	0,00	1,00	54,00	28,00	1,00	8,00	4,00
2000	1,73	0,00	1,66	0,69	0,54	65,46	14,42	1,01	10,32	4,17
2010	3,11	0,01	2,52	1,08	1,13	55,82	14,07	1,29	15,62	5,35

Preglednica: MP – Možni posek

	m^3	m^3/ha	% na LZ	% na PR
Iglavci	36.923	6,1	33,51	70,29
Listavci	241.091	39,9	18,60	49,77
Skupaj	278.014	46,0	19,76	51,78

Preglednica: NGD - Načrtovana gojitvena in varstvena dela

Vrsta dela	Enota	Površina (ha)	
		dejanska	s ponov.
Obnova	ha	75,10	75,10
Nega	ha	549,94	624,97
Varstvo	dni	0,51	0,51
Nega habitatov	dni	7,86	68,10
Ostala dela	dni	0,00	0,00

10002 TOPLOLJUBNA BUKOVJA NA KARBONATIH

Preglednica: LP - Površina gozdov po lastniških kategorijah (ha)

	Zasebni gozdovi	Državni gozdovi	Gozd.lok.skup.	Skupaj
Površina gozda (ha)	5.971,49	385,11	191,75	6.548,35
Delež (%)	91,19	5,88	2,93	100,00

Preglednica: D-OGRGZ - Pomembnejše gozdne združbe, njihova površina in delež

Gozdna združba	Površina	Delež
Primorsko bukovje	5.712,39	87,23
Primorsko hrastovje in črnogabrovje na apnencu	521,58	7,97
Primorsko gorsko bukovje	307,47	4,70
Kisloljubno gradnovo-bukovje	6,91	0,11
Skupaj	6.548,35	100,00

Preglednica: RF1 - Razvojne faze oziroma zgradba sestojev

Razvojna faza	Površina (ha)	Delež (%)	Podmladek					
			Površina (ha)	%	Zasnova (%)			
					1	2	3	4
Mladovje	42,90	0,7	42,91	100,0	1,3	25,0	73,7	0,0
Drogovnjak	5.148,97	78,6	188,56	3,7	0,7	61,0	34,8	3,5
Debeljak	974,81	14,9	95,11	9,8	21,3	73,2	3,8	1,7
Sestoj v obnovi	130,29	2,0	82,22	63,1	42,8	37,7	18,6	0,9
Dvoslojni sestoj	0,00	0,0	0,00	0,0	0,0	0,0	0,0	0,0
Raznomerno (ps-šp, preb)	0,00	0,0	0,00	0,0	0,0	0,0	0,0	0,0
Raznomerno (sk-gnz)	0,00	0,0	0,00	0,0	0,0	0,0	0,0	0,0
Panjevec	242,49	3,7	0,00	0,0	0,0	0,0	0,0	0,0
Grmičav gozd	0,00	0,0	0,00	0,0	0,0	0,0	0,0	0,0
Pionirski gozd z grmišči	8,89	0,1	0,00	0,0	0,0	0,0	0,0	0,0
Tipični prebiralni sestoji	0,00	0,0	0,00	0,0	0,0	0,0	0,0	0,0
Skupaj	6.548,35	100,0	408,80	0,0	0,0	0,0	0,0	0,0

Preglednica: ZNS - Zasnova, negovanost in sklep sestojev

Razvojna faza	Površina (ha)	Zasnova (%)				Negovanost (%)				Sklep (%)			
		1	2	3	4	1	2	3	4	1	2	3	4
Mladovje	42,90	4,7	56,6	32,7	6,0	19,0	40,7	40,3	0	25,2	43,0	31,8	0,0
Drogovnjak	5.148,97	1,2	64,5	28,4	5,9	10,9	52,7	36,4	0	43,8	41,9	11,8	2,5
Debeljak	974,81	6,3	86,1	7,4	0,2	30,1	49,3	20,6	0	22,2	63,0	10,5	4,3
Sestoj v obnovi	130,29	2,1	5,2	92,0	0,7	69,0	8,7	22,3	0	0,0	0,0	22,0	78,0
Dvoslojni sestoj	0,00	0,0	0,0	0,0	0,0	0,0	0,0	0,0	0	0,0	0,0	0,0	0,0
Raznomerno (ps-šp, preb)	0,00	0,0	0,0	0,0	0,0	0,0	0,0	0,0	0	0,0	0,0	0,0	0,0
Raznomerno (sk-gnz)	0,00	0,0	0,0	0,0	0,0	0,0	0,0	0,0	0	0,0	0,0	0,0	0,0
Panjevec	242,49	0,0	14,7	73,1	12,2	0,0	71,1	28,9	0	13,1	80,9	6,0	0,0
Grmičav gozd	0,00	0,0	0,0	0,0	0,0	0,0	0,0	0,0	0	0,0	0,0	0,0	0,0
Pionirski gozd z grmišči	8,89	0,0	0,0	100,0	0,0	0,0	100,0	0,0	0	0,0	0,0	0,0	100,0
Tipični prebiralni sestoji	0,00	0,0	0,0	0,0	0,0	0,0	0,0	0,0	0	0,0	0,0	0,0	0,0
Skupaj	6.548,35												

Preglednica: LZ1 - Lesna zaloga in njena sestava po skupinah drevesnih vrst in debelinskih razredih

	Debelinski razredi (v % od LZ)					Skupaj	
	I	II	III	IV	V	m^3/ha	%
Smreka	8,3	22,3	33,1	20,7	15,6	5,1	2,61
Jelka	4,1	13,2	20,5	23,3	38,9	0,1	0,05
Bor	16,9	29,3	34,3	15,5	4,0	6,7	3,43
Macesen	1,1	7,5	26,3	38,7	26,4	0,1	0,05
Dr.iglavci	23,0	25,6	21,9	16,9	12,6	0,0	0,00
Sk. igl.	13,0	26,0	33,6	18,0	9,4	12,0	6,16
Bukev	28,0	39,3	20,5	7,1	5,1	151,3	77,40
Hrast	13,8	35,8	31,8	13,2	5,4	1,1	0,56
Pl. list.	31,4	39,2	18,7	8,0	2,7	3,0	1,53
Dr.tr.list.	40,7	36,2	15,1	6,3	1,7	27,8	14,22
Meh. list.	28,0	33,4	24,3	12,5	1,8	0,3	0,15
Sk. list.	29,9	38,9	19,7	7,0	4,5	183,5	93,84
Skupaj	28,8	38,1	20,6	7,7	4,8	195,5	100,00

Preglednica: PR1 - Tekoči letni prirastek po debelinskih razredih (v m^3/ha)

	Debelinski razredi					Skupaj	
	I	II	III	IV	V	m^3/ha	%
Iglavci	0,13	0,13	0,12	0,05	0,02	0,45	6,54
Listavci	2,94	2,22	0,85	0,25	0,17	6,43	93,46
Skupaj	3,07	2,35	0,97	0,30	0,19	6,88	100,00

Preglednica: D-GFR1 - Razvoj gozdnih fondov

Leto	Površina (ha)	Lesna zaloga (m^3/ha)			Letni prirastek (m^3/ha)			Letni posek (m^3/ha)		
		Iglavci	Listavci	Skupaj	Iglavci	Listavci	Skupaj	Iglavci	Listavci	Skupaj
1990	6.475,00	3,2	104,5	107,7	0,14	4,12	4,26	0,00	1,20	1,20
2000	6.320,39	6,3	158,5	164,7	0,29	6,43	6,72	0,12	2,22	2,34
2010	6.548,35	12,0	183,5	195,5	0,44	6,42	6,86	0,41	3,67	4,08

Preglednica: D-GFR2 - Razvoj gozdov v pogledu sestave drevesnih vrst (v %)

Leto	Smreka	Jelka	Bor	Macesen	Dr.igl.	Bukev	Hrast	Plem. list.	Dr. tr. list	Meh.List
1990	1,00	0,00	2,00	0,00	0,00	76,00	2,00	1,00	17,00	1,00
2000	1,90	0,07	1,88	0,00	0,00	80,59	0,64	0,43	14,36	0,12
2010	2,61	0,04	3,43	0,06	0,01	77,38	0,57	1,55	14,21	0,14

Preglednica: MP – Možni posek

	m^3	m^3/ha	% na LZ	% na PR
Iglavci	26.707	4,1	33,87	92,00
Listavci	240.578	36,7	20,02	57,25
Skupaj	267.285	40,8	20,87	59,50

Preglednica: NGD - Načrtovana gojitvena in varstvena dela

Vrsta dela	Enota	Površina (ha)	
		dejanska	s ponov.
Obnova	ha	29,98	29,98
Nega	ha	316,83	337,99
Varstvo	dni	295,86	632,66
Nega habitatov	dni	37,42	143,70
Ostala dela	dni	0,00	0,00

10003 TOPLOLJUBNA HRASTOVJA NA SILIKATIH

Preglednica: LP - Površina gozdov po lastniških kategorijah (ha)

	Zasebni gozdovi	Državni gozdovi	Gozd.lok.skup.	Skupaj
Površina gozda (ha)	11.554,26	1.899,47	308,35	13.762,08
Delež (%)	83,96	13,80	2,24	100,00

Preglednica: D-OGRGZ - Pomembnejše gozdne združbe, njihova površina in delež

Gozdna združba	Površina	Delež
Kisloljubno gradnovo-bukovje	7.040,30	51,16
Primorsko gradnovje z jesensko vilovino	4.653,71	33,82
Primorsko hrastovje na flišu in kislejši jerovici	1.304,13	9,48
Primorsko hrastovje in črnogabrovje na apnencu	72,86	0,53
Primorsko belogabrovje in gradnovje	585,93	4,26
Primorsko bukovje	105,15	0,76
Skupaj	13.762,08	100,00

Preglednica: RF1 - Razvojne faze oziroma zgradba sestojev

Razvojna faza	Površina (ha)	Delež (%)	Podmladek					
			Površina (ha)	%	Zasnova (%)			
					1	2	3	4
Mladovje	179,77	1,3	179,91	100,1	1,9	0,7	97,4	0,0
Drogovnjak	10.016,57	72,9	422,85	4,2	4,5	46,9	37,9	10,7
Debeljak	2.689,65	19,5	255,53	9,5	4,6	50,0	36,3	9,1
Sestoj v obnovi	251,15	1,8	109,71	43,7	36,0	42,7	20,9	0,4
Dvoslojni sestoj	0,00	0,0	0,00	0,0	0,0	0,0	0,0	0,0
Raznomerno (ps-šp, preb)	0,00	0,0	0,00	0,0	0,0	0,0	0,0	0,0
Raznomerno (sk-gnz)	0,00	0,0	0,00	0,0	0,0	0,0	0,0	0,0
Panjevec	624,94	4,5	0,00	0,0	0,0	0,0	0,0	0,0
Grmičav gozd	0,00	0,0	0,00	0,0	0,0	0,0	0,0	0,0
Pionirski gozd z grmišči	0,00	0,0	0,00	0,0	0,0	0,0	0,0	0,0
Tipični prebiralni sestoji	0,00	0,0	0,00	0,0	0,0	0,0	0,0	0,0
Skupaj	13.762,08	100,0	968,00	0,0	0,0	0,0	0,0	0,0

Preglednica: ZNS - Zasnova, negovanost in sklep sestojev

Razvojna faza	Površina (ha)	Zasnova (%)				Negovanost (%)				Sklep (%)			
		1	2	3	4	1	2	3	4	1	2	3	4
Mladovje	179,77	4,9	17,3	33,2	44,6	5,6	21,1	73,3	0	29,1	40,2	30,1	0,6
Drogovnjak	10.016,57	4,1	33,9	45,4	16,6	3,0	35,7	61,3	0	26,1	65,8	7,0	1,1
Debeljak	2.689,65	4,6	86,7	8,6	0,1	9,1	54,9	36,0	0	33,1	55,8	9,1	2,0
Sestoj v obnovi	251,15	0,8	26,1	70,1	3,0	17,8	45,1	37,1	0	13,8	6,1	16,5	63,6
Dvoslojni sestoj	0,00	0,0	0,0	0,0	0,0	0,0	0,0	0,0	0	0,0	0,0	0,0	0,0
Raznomerno (ps-šp, preb)	0,00	0,0	0,0	0,0	0,0	0,0	0,0	0,0	0	0,0	0,0	0,0	0,0
Raznomerno (sk-gnz)	0,00	0,0	0,0	0,0	0,0	0,0	0,0	0,0	0	0,0	0,0	0,0	0,0
Panjevec	624,94	0,0	9,7	76,7	13,6	0,5	3,3	96,2	0	12,8	82,6	3,2	1,4
Grmičav gozd	0,00	0,0	0,0	0,0	0,0	0,0	0,0	0,0	0	0,0	0,0	0,0	0,0
Pionirski gozd z grmišči	0,00	0,0	0,0	0,0	0,0	0,0	0,0	0,0	0	0,0	0,0	0,0	0,0
Tipični prebiralni sestoji	0,00	0,0	0,0	0,0	0,0	0,0	0,0	0,0	0	0,0	0,0	0,0	0,0
Skupaj	13.762,08												

Preglednica: LZ1 - Lesna zaloga in njena sestava po skupinah drevesnih vrst in debelinskih razredih

	Debelinski razredi (v % od LZ)					Skupaj	
	I	II	III	IV	V	m^3/ha	%
Smreka	12,0	23,4	32,2	19,4	13,0	5,9	3,37
Jelka	2,6	9,0	31,1	39,4	17,9	0,2	0,11
Bor	14,1	28,2	29,7	19,3	8,7	10,5	6,00
Macesen	14,5	27,5	30,4	18,7	8,9	1,9	1,09
Dr.iglavci	13,5	28,1	16,5	21,5	20,4	3,7	2,11
Sk. igl.	13,4	26,7	28,2	19,8	11,9	22,2	12,67
Bukev	19,8	32,0	24,5	14,0	9,7	12,4	7,09
Hrast	20,9	33,7	24,1	12,7	8,6	65,9	37,60
Pl. list.	20,0	33,1	23,5	14,2	9,2	2,6	1,49
Dr.tr.list.	25,7	34,1	21,6	10,8	7,8	64,1	36,63
Meh. list.	23,6	34,6	22,4	11,9	7,5	7,9	4,51
Sk. list.	22,9	33,8	23,0	12,0	8,3	152,8	87,33
Skupaj	21,7	32,9	23,7	12,9	8,8	175,0	100,00

Preglednica: PR1 - Tekoči letni prirastek po debelinskih razredih (v m^3/ha)

	Debelinski razredi					Skupaj	
	I	II	III	IV	V	m^3/ha	%
Iglavci	0,30	0,23	0,14	0,06	0,03	0,76	15,45
Listavci	1,78	1,48	0,62	0,18	0,10	4,16	84,55
Skupaj	2,08	1,71	0,76	0,24	0,13	4,92	100,00

Preglednica: D-GFR1 - Razvoj gozdnih fondov

Leto	Površina (ha)	Lesna zaloga (m^3/ha)			Letni prirastek (m^3/ha)			Letni posek (m^3/ha)		
		Iglavci	Listavci	Skupaj	Iglavci	Listavci	Skupaj	Iglavci	Listavci	Skupaj
1990	14.182,00	4,0	73,8	77,8	0,14	2,52	2,66	0,01	0,80	0,81
2000	17.069,40	7,6	96,0	103,6	0,35	3,46	3,81	0,18	1,44	1,62
2010	13.762,08	22,2	152,8	175,0	0,78	4,16	4,94	0,71	2,64	3,35

Preglednica: D-GFR2 - Razvoj gozdov v pogledu sestave drevesnih vrst (v %)

Leto	Smreka	Jelka	Bor	Macesen	Dr. igl.	Bukev	Hrast	Plem. list.	Dr. tr. list	Meh.List
1990	1,00	0,00	3,00	0,00	1,00	9,00	45,00	1,00	37,00	3,00
2000	1,43	0,01	4,81	0,51	0,53	6,36	37,44	1,24	44,41	3,24
2010	3,36	0,09	6,00	1,10	2,11	7,06	37,65	1,47	36,62	4,54

Preglednica: MP – Možni posek

	m^3	m^3/ha	% na LZ	% na PR
Iglavci	97.746	7,1	32,04	91,27
Listavci	362.625	26,3	17,24	63,38
Skupaj	460.371	33,4	19,12	67,78

Preglednica: NGD - Načrtovana gojitvena in varstvena dela

Vrsta dela	Enota	Površina (ha)	
		dejanska	s ponov.
Obnova	ha	85,04	85,04
Nega	ha	506,20	530,08
Varstvo	dni	2.787,87	3.269,09
Nega habitatov	dni	39,62	281,20
Ostala dela	dni	0,00	0,00

10004 TOPLOLJUBNA HRASTOVJA NA KARBONATIH

Preglednica: LP - Površina gozdov po lastniških kategorijah (ha)

	Zasebni gozdovi	Državni gozdovi	Gozd.lok.skup.	Skupaj
Površina gozda (ha)	4.329,01	174,37	237,15	4.740,53
Delež (%)	91,32	3,68	5,00	100,00

Preglednica: D-OGRGZ - Pomembnejše gozdne združbe, njihova površina in delež

Gozdna združba	Površina	Delež
Primorsko hrastovje in črnogabrovje na apnencu	2.900,32	61,18
Primorsko gradnovje z jesensko vilovino	1.262,82	26,64
Primorsko belogabrovje in gradnovje	334,05	7,05
Kisloljubno gradnovo-bukovje	185,99	3,92
Primorsko bukovje	57,35	1,21
Skupaj	4.740,53	100,00

Preglednica: RF1 - Razvojne faze oziroma zgradba sestojev

Razvojna faza	Površina (ha)	Delež (%)	Podmladek					
			Površina (ha)	%	Zasnova (%)			
					1	2	3	4
Mladovje	5,96	0,1	5,98	100,3	0,0	0,0	0,0	100,0
Drogovnjak	2.519,43	53,2	174,63	6,9	2,3	18,1	28,7	50,9
Debeljak	1.795,97	37,9	243,45	13,6	6,9	26,0	22,7	44,4
Sestoj v obnovi	72,97	1,5	31,25	42,8	2,1	33,4	28,4	36,1
Dvoslojni sestoj	0,00	0,0	0,00	0,0	0,0	0,0	0,0	0,0
Raznomerno (ps-šp, preb)	0,00	0,0	0,00	0,0	0,0	0,0	0,0	0,0
Raznomerno (sk-gnz)	0,00	0,0	0,00	0,0	0,0	0,0	0,0	0,0
Panjevec	346,20	7,3	0,00	0,0	0,0	0,0	0,0	0,0
Grmičav gozd	0,00	0,0	0,00	0,0	0,0	0,0	0,0	0,0
Pionirski gozd z grmišči	0,00	0,0	0,00	0,0	0,0	0,0	0,0	0,0
Tipični prebiralni sestoji	0,00	0,0	0,00	0,0	0,0	0,0	0,0	0,0
Skupaj	4.740,53	100,0	455,31	0,0	0,0	0,0	0,0	0,0

Preglednica: ZNS - Zasnova, negovanost in sklep sestojev

Razvojna faza	Površina (ha)	Zasnova (%)				Negovanost (%)				Sklep (%)			
		1	2	3	4	1	2	3	4	1	2	3	4
Mladovje	5,96	24,5	15,4	60,1	0,0	15,4	35,7	48,9	0	23,5	52,7	0,0	23,8
Drogovnjak	2.519,43	1,5	49,1	41,4	8,0	2,9	51,3	45,8	0	32,3	45,1	17,3	5,3
Debeljak	1.795,97	0,4	95,0	4,6	0,0	6,5	74,4	19,1	0	42,5	44,7	11,9	0,9
Sestoj v obnovi	72,97	0,0	1,9	98,1	0,0	31,4	60,1	8,5	0	0,0	84,6	4,1	11,3
Dvoslojni sestoj	0,00	0,0	0,0	0,0	0,0	0,0	0,0	0,0	0	0,0	0,0	0,0	0,0
Raznomerno (ps-šp, preb)	0,00	0,0	0,0	0,0	0,0	0,0	0,0	0,0	0	0,0	0,0	0,0	0,0
Raznomerno (sk-gnz)	0,00	0,0	0,0	0,0	0,0	0,0	0,0	0,0	0	0,0	0,0	0,0	0,0
Panjevec	346,20	0,0	15,8	76,0	8,2	23,6	11,9	64,5	0	59,6	14,7	20,9	4,8
Grmičav gozd	0,00	0,0	0,0	0,0	0,0	0,0	0,0	0,0	0	0,0	0,0	0,0	0,0
Pionirski gozd z grmišči	0,00	0,0	0,0	0,0	0,0	0,0	0,0	0,0	0	0,0	0,0	0,0	0,0
Tipični prebiralni sestoji	0,00	0,0	0,0	0,0	0,0	0,0	0,0	0,0	0	0,0	0,0	0,0	0,0
Skupaj	4.740,53												

Preglednica: LZ1 - Lesna zaloga in njena sestava po skupinah drevesnih vrst in debelinskih razredih

	Debelinski razredi (v % od LZ)					Skupaj	
	I	II	III	IV	V	m^3/ha	%
Smreka	9,7	30,0	31,6	21,4	7,3	1,2	0,82
Jelka	5,5	44,2	34,0	14,3	2,0	0,1	0,07
Bor	9,3	33,0	29,5	23,6	4,6	14,9	10,16
Macesen	9,3	35,7	32,6	20,8	1,6	0,4	0,27
Dr.iglavci	12,2	29,5	30,1	23,3	4,9	0,1	0,07
Sk. igl.	9,3	32,9	29,8	23,3	4,7	16,7	11,40
Bukev	21,0	26,4	25,1	16,5	11,0	2,9	1,98
Hrast	15,1	25,1	25,6	18,0	16,2	39,6	27,01
Pl. list.	13,8	24,5	27,3	19,6	14,8	1,7	1,16
Dr.tr.list.	20,9	29,3	24,4	14,2	11,2	85,4	58,26
Meh. list.	29,3	33,1	20,9	11,0	5,7	0,3	0,20
Sk. list.	19,1	27,9	24,8	15,5	12,7	129,9	88,60
Skupaj	18,0	28,4	25,4	16,4	11,8	146,6	100,00

Preglednica: PR1 - Tekoči letni prirastek po debelinskih razredih (v m^3/ha)

	Debelinski razredi					Skupaj	
	I	II	III	IV	V	m^3/ha	%
Iglavci	0,10	0,17	0,12	0,08	0,02	0,49	12,93
Listavci	1,22	1,00	0,62	0,25	0,21	3,30	87,07
Skupaj	1,32	1,17	0,74	0,33	0,23	3,79	100,00

Preglednica: D-GFR1 - Razvoj gozdnih fondov

Leto	Površina (ha)	Lesna zaloga (m^3/ha)			Letni prirastek (m^3/ha)			Letni posek (m^3/ha)		
		Iglavci	Listavci	Skupaj	Iglavci	Listavci	Skupaj	Iglavci	Listavci	Skupaj
1990	2.543,00	6,3	77,8	84,1	0,22	1,98	2,22	0,00	0,68	0,68
2000	4.292,02	10,3	125,6	136,0	0,43	3,81	4,24	0,22	2,01	2,23
2010	4.740,53	16,7	129,9	146,6	0,49	3,30	3,79	0,55	2,73	3,28

Preglednica: D-GFR2 - Razvoj gozdov v pogledu sestave drevesnih vrst (v %)

Leto	Smreka	Jelka	Bor	Macesen	Dr. igl.	Bukev	Hrast	Plem. list.	Dr. tr. list	Meh.List
1990	0,00	0,00	9,00	0,00	0,00	3,00	27,00	1,00	59,00	1,00
2000	0,56	0,03	6,70	0,18	0,12	0,92	33,00	0,38	57,87	0,24
2010	0,82	0,06	10,19	0,27	0,07	1,96	27,03	1,17	58,23	0,20

Preglednica: MP – Možni posek

	m^3	m^3/ha	% na LZ	% na PR
Iglavci	25.999	5,5	32,80	111,18
Listavci	129.332	27,3	21,00	82,75
Skupaj	155.331	32,8	22,35	86,45

Preglednica: NGD - Načrtovana gojitvena in varstvena dela

Vrsta dela	Enota	Površina (ha)	
		dejanska	s ponov.
Obnova	ha	129,92	129,92
Nega	ha	103,70	117,06
Varstvo	dni	695,10	1.394,14
Nega habitatov	dni	19,52	87,20
Ostala dela	dni	0,00	0,00

10005 GOZDOVI TOPLOLJUBNIH LISTAVCEV NA KARBOBATIH

Preglednica: LP - Površina gozdov po lastniških kategorijah (ha)

	Zasebni gozdovi	Državni gozdovi	Gozd.lok.skup.	Skupaj
Površina gozda (ha)	19.529,67	1.737,93	1.888,42	23.156,02
Delež (%)	84,33	7,51	8,16	100,00

Preglednica: D-OGRGZ - Pomembnejše gozdne združbe, njihova površina in delež

Gozdna združba	Površina	Delež
Primorsko hrastovje na flišu in kislejši jerovici	217,36	0,94
Primorsko hrastovje in črnogabrovje na apnencu	21.896,94	94,56
Primorsko bukovje	736,21	3,18
Primorsko gradnovje z jesensko vilovino	217,16	0,94
Kisloljubno gradnovo-bukovje	64,65	0,28
Primorsko belogabrovje in gradnovje	23,70	0,10
Skupaj	23.156,02	100,00

Preglednica: RF1 - Razvojne faze oziroma zgradba sestojev

Razvojna faza	Površina (ha)	Delež (%)	Podmladek					
			Površina (ha)	%	Zasnova (%)			
					1	2	3	4
Mladovje	178,16	0,8	178,19	100,0	0,0	94,5	3,9	1,6
Drogovnjak	11.458,83	49,5	836,85	7,3	0,3	27,4	30,2	42,1
Debeljak	2.534,44	10,9	261,87	10,3	5,9	18,3	33,7	42,1
Sestoj v obnovi	303,21	1,3	96,45	31,8	0,3	17,1	45,6	37,0
Dvoslojni sestoj	0,00	0,0	0,00	0,0	0,0	0,0	0,0	0,0
Raznomerno (ps-šp, preb)	0,00	0,0	0,00	0,0	0,0	0,0	0,0	0,0
Raznomerno (sk-gnz)	0,00	0,0	0,00	0,0	0,0	0,0	0,0	0,0
Panjevec	8.629,81	37,3	0,00	0,0	0,0	0,0	0,0	0,0
Grmičav gozd	24,81	0,1	0,00	0,0	0,0	0,0	0,0	0,0
Pionirski gozd z grmišči	26,76	0,1	0,00	0,0	0,0	0,0	0,0	0,0
Tipični prebiralni sestoji	0,00	0,0	0,00	0,0	0,0	0,0	0,0	0,0
Skupaj	23.156,02	100,0	1.373,36	0,0	0,0	0,0	0,0	0,0

Preglednica: ZNS - Zasnova, negovanost in sklep sestojev

Razvojna faza	Površina (ha)	Zasnova (%)				Negovanost (%)				Sklep (%)			
		1	2	3	4	1	2	3	4	1	2	3	4
Mladovje	178,16	0,9	48,3	34,0	16,8	52,3	16,3	31,4	0	47,8	18,4	12,0	21,8
Drogovnjak	11.458,83	0,9	33,1	48,1	17,9	1,9	47,9	50,2	0	25,5	45,8	22,5	6,2
Debeljak	2.534,44	0,2	87,0	6,3	6,5	2,7	62,6	34,7	0	20,2	43,0	26,3	10,5
Sestoj v obnovi	303,21	0,0	12,2	2,9	84,9	10,3	18,3	71,4	0	3,0	26,0	4,7	66,3
Dvoslojni sestoj	0,00	0,0	0,0	0,0	0,0	0,0	0,0	0,0	0	0,0	0,0	0,0	0,0
Raznomerno (ps-šp, preb)	0,00	0,0	0,0	0,0	0,0	0,0	0,0	0,0	0	0,0	0,0	0,0	0,0
Raznomerno (sk-gnz)	0,00	0,0	0,0	0,0	0,0	0,0	0,0	0,0	0	0,0	0,0	0,0	0,0
Panjevec	8.629,81	0,0	6,4	87,8	5,8	1,2	17,6	81,2	0	12,9	69,8	13,0	4,3
Grmičav gozd	24,81	0,0	0,0	22,6	77,4	0,0	77,4	22,6	0	22,6	0,0	0,0	77,4
Pionirski gozd z grmišči	26,76	0,0	0,0	100,0	0,0	0,0	100,0	0,0	0	0,0	0,0	0,0	100,0
Tipični prebiralni sestoji	0,00	0,0	0,0	0,0	0,0	0,0	0,0	0,0	0	0,0	0,0	0,0	0,0
Skupaj	23.156,02												

Preglednica: LZ1 - Lesna zaloga in njena sestava po skupinah drevesnih vrst in debelinskih razredih

	Debelinski razredi (v % od LZ)					Skupaj	
	I	II	III	IV	V	m^3/ha	%
Smreka	13,6	25,9	29,8	15,7	15,0	0,5	0,62
Jelka	10,4	30,0	32,3	16,9	10,4	0,0	0,00
Bor	13,9	34,5	28,8	15,8	7,0	19,8	24,72
Macesen	26,4	27,8	30,5	10,4	4,9	0,1	0,12
Dr.iglavci	10,2	33,6	22,9	21,7	11,6	0,0	0,00
Sk. igl.	14,0	34,2	28,8	15,8	7,2	20,6	25,68
Bukev	33,6	35,2	19,2	8,9	3,1	5,2	6,49
Hrast	27,1	31,2	21,3	11,0	9,4	11,2	13,98
Pl. list.	27,6	29,2	21,7	14,3	7,2	1,7	2,12
Dr.tr.list.	40,0	33,7	15,0	5,5	5,8	40,8	51,33
Meh. list.	32,1	30,3	20,5	8,3	8,8	0,5	0,62
Sk. list.	36,6	33,2	16,8	7,1	6,3	59,5	74,32
Skupaj	30,7	33,5	19,9	9,3	6,6	80,1	100,00

Preglednica: PR1 - Tekoči letni prirastek po debelinskih razredih (v m^3/ha)

	Debelinski razredi					Skupaj	
	I	II	III	IV	V	m^3/ha	%
Iglavci	0,14	0,16	0,10	0,05	0,02	0,47	20,70
Listavci	1,06	0,52	0,16	0,04	0,02	1,80	79,30
Skupaj	1,20	0,68	0,26	0,09	0,04	2,27	100,00

Preglednica: D-GFR1 - Razvoj gozdnih fondov

Leto	Površina (ha)	Lesna zaloga (m^3/ha)			Letni prirastek (m^3/ha)			Letni posek (m^3/ha)		
		Iglavci	Listavci	Skupaj	Iglavci	Listavci	Skupaj	Iglavci	Listavci	Skupaj
1990	22.323,00	2,4	43,7	46,1	0,10	1,28	1,37	0,00	0,20	0,20
2000	19.915,55	7,1	73,8	80,9	0,26	1,95	2,22	0,11	0,96	1,07
2010	23.156,02	20,6	59,5	80,1	0,46	1,81	2,27	0,44	1,16	1,61

Preglednica: D-GFR2 - Razvoj gozdov v pogledu sestave drevesnih vrst (v %)

Leto	Smreka	Jelka	Bor	Macesen	Dr. igl.	Bukev	Hrast	Plem. list.	Dr. tr. list	Meh.List
1990	0,00	0,00	6,00	0,00	0,00	4,00	8,00	1,00	81,43	0,00
2000	0,27	0,03	8,46	0,05	0,00	3,67	5,40	0,52	81,43	0,18
2010	0,63	0,05	24,79	0,14	0,06	6,50	14,00	2,17	51,02	0,64

Preglednica: MP – Možni posek

	m^3	m^3/ha	% na LZ	% na PR
Iglavci	102.607	4,4	21,56	96,20
Listavci	269.183	11,6	19,54	64,26
Skupaj	371.790	16,0	20,06	70,74

Preglednica: NGD - Načrtovana gojitvena in varstvena dela

Vrsta dela	Enota	Površina (ha)	
		dejanska	s ponov.
Obnova	ha	114,97	114,97
Nega	ha	550,95	590,02
Varstvo	dni	10.250,41	14.279,85
Nega habitatov	dni	158,71	803,60
Ostala dela	dni	0,00	0,00

10006 PIONIRSKI GOZDOVI LISTAVCEV NA SILIKATIH

Preglednica: LP - Površina gozdov po lastniških kategorijah (ha)

	Zasebni gozdovi	Državni gozdovi	Gozd.lok.skup.	Skupaj
Površina gozda (ha)	5.582,78	297,61	6,30	5.886,69
Delež (%)	94,83	5,06	0,11	100,00

Preglednica: D-OGRGZ - Pomembnejše gozdne združbe, njihova površina in delež

Gozdna združba	Površina	Delež
Kisloljubno gradnovo-bukovje	5.484,38	93,17
Primorsko belogabrovje in gradnovje	209,53	3,56
Primorsko hrastovje in črnogabrovje na apnencu	127,35	2,16
Primorsko bukovje	65,43	1,11
Skupaj	5.886,69	100,00

Preglednica: RF1 - Razvojne faze oziroma zgradba sestojev

Razvojna faza	Površina ha	Delež %	Podmladek					
			Površina ha	%	Zasnova (%)			
					1	2	3	4
Mladovje	131,84	2,2	131,90	100,0	91,0	5,9	3,1	0,0
Drogovnjak	5.168,00	87,8	271,95	5,3	16,1	76,5	6,5	0,9
Debeljak	486,07	8,3	38,76	8,0	22,6	63,6	13,5	0,3
Sestoj v obnovi	100,72	1,7	39,53	39,2	11,8	45,7	42,5	0,0
Dvoslojni sestoj	0,00	0,0	0,00	0,0	0,0	0,0	0,0	0,0
Raznomerno (ps-šp, preb)	0,00	0,0	0,00	0,0	0,0	0,0	0,0	0,0
Raznomerno (sk-gnz)	0,00	0,0	0,00	0,0	0,0	0,0	0,0	0,0
Panjevec	0,06	0,0	0,00	0,0	0,0	0,0	0,0	0,0
Grmičav gozd	0,00	0,0	0,00	0,0	0,0	0,0	0,0	0,0
Pionirski gozd z grmišči	0,00	0,0	0,00	0,0	0,0	0,0	0,0	0,0
Tipični prebiralni sestoji	0,00	0,0	0,00	0,0	0,0	0,0	0,0	0,0
Skupaj	5.886,69	100,0	482,14	0,0	0,0	0,0	0,0	0,0

Preglednica: ZNS - Zasnova, negovanost in sklep sestojev

Razvojna faza	Površina (ha)	Zasnova (%)				Negovanost (%)				Sklep (%)			
		1	2	3	4	1	2	3	4	1	2	3	4
Mladovje	131,84	43,5	31,2	25,3	0,0	34,0	30,0	36,0	0	63,1	26,8	7,0	3,1
Drogovnjak	5.168,00	3,1	51,1	45,5	0,3	1,0	65,9	33,1	0	54,7	40,1	5,0	0,2
Debeljak	486,07	8,2	83,4	7,9	0,5	10,7	70,7	18,6	0	47,3	46,2	3,7	2,8
Sestoj v obnovi	100,72	3,9	22,9	73,2	0,0	11,2	19,0	69,8	0	2,6	12,0	7,4	78,0
Dvoslojni sestoj	0,00	0,0	0,0	0,0	0,0	0,0	0,0	0,0	0	0,0	0,0	0,0	0,0
Raznomerno (ps-šp, preb)	0,00	0,0	0,0	0,0	0,0	0,0	0,0	0,0	0	0,0	0,0	0,0	0,0
Raznomerno (sk-gnz)	0,00	0,0	0,0	0,0	0,0	0,0	0,0	0,0	0	0,0	0,0	0,0	0,0
Panjevec	0,06	0,0	0,0	100,0	0,0	0,0	0,0	100,0	0	0,0	0,0	100,0	0,0
Grmičav gozd	0,00	0,0	0,0	0,0	0,0	0,0	0,0	0,0	0	0,0	0,0	0,0	0,0
Pionirski gozd z grmišči	0,00	0,0	0,0	0,0	0,0	0,0	0,0	0,0	0	0,0	0,0	0,0	0,0
Tipični prebiralni sestoji	0,00	0,0	0,0	0,0	0,0	0,0	0,0	0,0	0	0,0	0,0	0,0	0,0
Skupaj	5.886,69												

Preglednica: LZ1 - Lesna zaloga in njena sestava po skupinah drevesnih vrst in debelinskih razredih

	Debelinski razredi (v % od LZ)					Skupaj	
	I	II	III	IV	V	m^3/ha	%
Smreka	13,6	28,4	29,1	14,7	14,2	9,2	5,20
Jelka	2,0	11,6	32,7	17,7	36,0	0,0	0,00
Bor	18,7	31,7	25,7	12,2	11,7	7,8	4,41
Macesen	18,0	36,6	27,9	10,0	7,5	2,7	1,53
Dr.iglavci	28,2	39,9	21,9	6,8	3,2	4,4	2,49
Sk. igl.	18,4	32,5	26,5	11,9	10,7	24,2	13,65
Bukev	28,9	35,2	20,8	9,9	5,2	14,2	8,02
Hrast	22,9	30,4	23,3	14,5	8,9	19,1	10,79
Pl. list.	29,6	35,3	19,6	7,8	7,7	15,1	8,53
Dr.tr.list.	29,9	36,4	19,7	8,5	5,5	45,9	25,93
Meh. list.	32,6	41,0	16,9	5,9	3,6	58,5	33,10
Sk. list.	29,9	37,2	19,2	8,3	5,4	152,8	86,35
Skupaj	28,4	36,5	20,2	8,8	6,1	177,0	100,00

Preglednica: PR1 - Tekoči letni prirastek po debelinskih razredih (v m^3/ha)

	Debelinski razredi					Skupaj	
	I	II	III	IV	V	m^3/ha	%
Iglavci	0,53	0,36	0,16	0,04	0,02	1,11	17,40
Listavci	2,85	1,70	0,54	0,14	0,04	5,27	82,60
Skupaj	3,38	2,06	0,70	0,18	0,06	6,38	100,00

Preglednica: D-GFR1 - Razvoj gozdnih fondov

Leto	Površina (ha)	Lesna zaloga (m^3/ha)			Letni prirastek (m^3/ha)			Letni posek (m^3/ha)		
		Iglavci	Listavci	Skupaj	Iglavci	Listavci	Skupaj	Iglavci	Listavci	Skupaj
1990	5.606,00	5,4	68,5	73,9	0,29	2,58	2,88	0,01	1,17	1,18
2000	5.298,43	13,0	90,9	103,9	0,98	3,83	4,82	0,25	1,27	1,52
2010	5.886,69	24,2	152,8	177,0	1,11	5,27	6,38	1,11	3,62	4,73

Preglednica: D-GFR2 - Razvoj gozdov v pogledu sestave drevesnih vrst (v %)

Leto	Smreka	Jelka	Bor	Macesen	Dr. igl	Bukev	Hrast	Plem. list.	Dr. tr. list	Meh.List
1990	3,00	0,00	3,00	1,00	1,00	9,00	12,00	5,00	26,00	40,00
2000	3,97	0,01	4,18	2,04	2,32	6,14	8,30	7,89	20,98	44,17
2010	5,21	0,01	4,42	1,52	2,49	8,05	10,79	8,55	25,95	33,01

Preglednica: MP – Možni posek

	m^3	m^3/ha	% na LZ	% na PR
Iglavci	65.486	11,1	46,05	99,95
Listavci	212.893	36,2	23,66	68,69
Skupaj	278.379	47,3	26,72	74,14

Preglednica: NGD - Načrtovana gojitvena in varstvena dela

Vrsta dela	Enota	Površina (ha)	
		dejanska	s ponov.
Obnova	ha	94,92	94,92
Nega	ha	295,42	399,97
Varstvo	dni	64,57	150,50
Nega habitatov	dni	4,89	34,90
Ostala dela	dni	0,00	0,00

10007 NASADI IGLAVCEV NA RASTIŠČU PODGORSKEGA BUKOVJA NA SILIKATIH

Preglednica: LP - Površina gozdov po lastniških kategorijah (ha)

	Zasebni gozdovi	Državni gozdovi	Gozd.lok.skup.	Skupaj
Površina gozda (ha)	1.130,54	327,89	0,00	1.458,43
Delež (%)	77,52	22,48	0,00	100,00

Preglednica: D-OGRGZ - Pomembnejše gozdne združbe, njihova površina in delež

Gozdna združba	Površina	Delež
Kisloljubno gradnovo-bukovje	1.409,67	96,66
Primorsko hrastovje in črnogabrovje na apnencu	25,77	1,77
Primorsko belogabrovje in gradnovje	22,99	1,58
Skupaj	1.458,43	100,00

Preglednica: RF1 - Razvojne faze oziroma zgradba sestojev

Razvojna faza	Površina (ha)	Delež (%)	Podmladek					
			Površina (ha)	%	Zasnova (%)			
					1	2	3	4
Mladovje	99,61	6,8	99,56	99,9	6,1	88,0	5,9	0,0
Drogovnjak	1.099,66	75,5	32,13	2,9	12,6	71,2	16,2	0,0
Debeljak	235,49	16,1	17,04	7,2	16,0	66,6	17,4	0,0
Sestoj v obnovi	23,67	1,6	10,88	46,0	1,5	31,4	67,1	0,0
Dvoslojni sestoj	0,00	0,0	0,00	0,0	0,0	0,0	0,0	0,0
Raznomerno (ps-šp, preb)	0,00	0,0	0,00	0,0	0,0	0,0	0,0	0,0
Raznomerno (sk-gnz)	0,00	0,0	0,00	0,0	0,0	0,0	0,0	0,0
Panjevec	0,00	0,0	0,00	0,0	0,0	0,0	0,0	0,0
Grmičav gozd	0,00	0,0	0,00	0,0	0,0	0,0	0,0	0,0
Pionirski gozd z grmišči	0,00	0,0	0,00	0,0	0,0	0,0	0,0	0,0
Tipični prebiralni sestoji	0,00	0,0	0,00	0,0	0,0	0,0	0,0	0,0
Skupaj	1.458,43	100,0	159,61	0,0	0,0	0,0	0,0	0,0

Preglednica: ZNS - Zasnova, negovanost in sklep sestojev

Razvojna faza	Površina	Zasnova (%)				Negovanost (%)				Sklep (%)			
	(ha)	1	2	3	4	1	2	3	4	1	2	3	4
Mladovje	99,61	37,6	49,3	13,1	0,0	25,4	63,9	10,7	0	78,8	14,4	5,9	0,9
Drogovnjak	1.099,66	5,3	67,4	27,3	0,0	1,3	75,6	23,1	0	72,8	24,7	1,6	0,9
Debeljak	235,49	2,1	97,4	0,5	0,0	28,2	36,3	35,5	0	28,8	29,7	41,4	0,1
Sestoj v obnovi	23,67	0,8	0,0	99,2	0,0	1,3	98,7	0,0	0	0,0	7,1	0,0	92,9
Dvoslojni sestoj	0,00	0,0	0,0	0,0	0,0	0,0	0,0	0,0	0	0,0	0,0	0,0	0,0
Raznomerno (ps-šp, preb)	0,00	0,0	0,0	0,0	0,0	0,0	0,0	0,0	0	0,0	0,0	0,0	0,0
Raznomerno (sk-gnz)	0,00	0,0	0,0	0,0	0,0	0,0	0,0	0,0	0	0,0	0,0	0,0	0,0
Panjevec	0,00	0,0	0,0	0,0	0,0	0,0	0,0	0,0	0	0,0	0,0	0,0	0,0
Grmičav gozd	0,00	0,0	0,0	0,0	0,0	0,0	0,0	0,0	0	0,0	0,0	0,0	0,0
Pionirski gozd z grmišči	0,00	0,0	0,0	0,0	0,0	0,0	0,0	0,0	0	0,0	0,0	0,0	0,0
Tipični prebiralni sestoji	0,00	0,0	0,0	0,0	0,0	0,0	0,0	0,0	0	0,0	0,0	0,0	0,0
Skupaj	1.458,43												

Preglednica: LZ1 - Lesna zaloga in njena sestava po skupinah drevesnih vrst in debelinskih razredih

	Debelinski razredi (v % od LZ)					Skupaj	
	I	II	III	IV	V	m^3/ha	%
Smreka	23,0	33,9	23,9	13,2	6,0	47,9	20,08
Jelka	2,8	11,9	24,7	20,1	40,5	0,5	0,21
Bor	15,8	26,1	28,0	16,7	13,4	27,4	11,49
Macesen	27,7	32,1	21,3	12,7	6,2	22,1	9,27
Dr.iglavci	21,6	34,1	21,9	11,8	10,6	68,7	28,81
Sk. igl.	21,8	32,5	23,4	13,1	9,2	166,5	69,83
Bukev	42,6	31,9	14,8	4,9	5,8	14,7	6,16
Hrast	43,0	28,8	13,3	5,7	9,2	10,9	4,57
Pl. list.	42,9	30,5	15,5	7,0	4,1	4,2	1,76
Dr.tr.list.	37,9	34,7	17,9	5,2	4,3	28,4	11,91
Meh. list.	41,6	34,0	15,4	5,0	4,0	13,7	5,74
Sk. list.	40,7	32,8	15,9	5,3	5,3	72,0	30,17
Skupaj	27,5	32,5	21,2	10,8	8,0	238,5	100,00

Preglednica: PR1 - Tekoči letni prirastek po debelinskih razredih (v m^3/ha)

	Debelinski razredi					Skupaj	
	I	II	III	IV	V	m^3/ha	%
Iglavci	4,85	2,80	1,22	0,50	0,24	9,61	74,67
Listavci	2,05	0,84	0,26	0,06	0,05	3,26	25,33
Skupaj	6,90	3,64	1,48	0,56	0,29	12,87	100,00

Preglednica: D-GFR1 - Razvoj gozdnih fondov

Leto	Površina (ha)	Lesna zaloga (m^3/ha)			Letni prirastek (m^3/ha)			Letni posek (m^3/ha)		
		Iglavci	Listavci	Skupaj	Iglavci	Listavci	Skupaj	Iglavci	Listavci	Skupaj
1990	1.654,00	42,9	22,1	65,0	2,31	0,87	3,18	0,32	0,16	0,47
2000	1.446,86	85,8	35,3	121,0	6,62	1,64	8,26	1,89	0,46	2,35
2010	1.458,43	166,5	72,0	238,5	9,61	3,26	12,87	6,38	1,22	7,61

Preglednica: D-GFR2 - Razvoj gozdov v pogledu sestave drevesnih vrst (v %)

Leto	Smreka	Jelka	Bor	Macesen	Dr. igl.	Bukev	Hrast	Plem. list.	Dr. tr. list	Meh.List
1990	10,0	0,00	26,0	7,0	23,0	6,0	4,0	2,0	12,0	10,0
2000	17,52	0,10	13,02	10,02	30,16	5,30	3,02	2,51	11,21	7,10
2010	20,07	0,20	11,51	9,25	28,81	6,18	4,55	1,75	11,92	5,76

Preglednica: MP – Možni posek

	m^3	m^3/ha	% na LZ	% na PR
Iglavci	93.100	63,8	38,33	66,41
Listavci	17.833	12,2	16,99	37,52
Skupaj	110.933	76,0	31,89	59,10

Preglednica: NGD - Načrtovana gojitvena in varstvena dela

Vrsta dela	Enota	Površina (ha)	
		dejanska	s ponov.
Obnova	ha	41,04	41,04
Nega	ha	328,29	375,00
Varstvo	dni	6,50	65,00
Nega habitatov	dni	1,04	6,90
Ostala dela	dni	0,00	0,00

10008 BOROVI GOZDOVI NA RASTIŠČIH TOPLOLJUBNIH LIST. NA KARBONATIH

Preglednica: LP - Površina gozdov po lastniških kategorijah (ha)

	Zasebni gozdovi	Državni gozdovi	Gozd.lok.skup.	Skupaj
Površina gozda (ha)	12.808,26	2.184,16	1.599,63	16.592,05
Delež (%)	77,20	13,16	9,64	100,00

Preglednica: D-OGRGZ - Pomembnejše gozdne združbe, njihova površina in delež

Gozdna združba	Površina	Delež
Primorsko hrastovje na flišu in kislejši jerovici	120,07	0,72
Primorsko hrastovje in črnogabrovje na apnencu	15.689,56	94,56
Kisloljubno gradnovo-bukovje	316,41	1,91
Primorsko bukovje	315,71	1,90
Primorsko gradnovje z jesensko vilovino	148,5	0,90
Primorsko belogabrovje in gradnovje	1,80	0,01
Skupaj	16.592,05	100,00

Preglednica: RF1 - Razvojne faze oziroma zgradba sestojev

Razvojna faza	Površina (ha)	Delež (%)	Podmladek					
			Površina (ha)	%	Zasnova (%)			
					1	2	3	4
Mladovje	339,27	2,0	339,44	100,1	2,5	95,9	0,0	1,6
Drogovnjak	9.541,53	57,6	620,32	6,5	1,1	17,9	33,3	47,7
Debeljak	5.132,06	30,9	739,58	14,4	1,2	15,6	27,3	55,9
Sestoj v obnovi	948,44	5,7	397,61	41,9	23,3	23,5	34,7	18,5
Dvoslojni sestoj	0,00	0,0	0,00	0,0	0,0	0,0	0,0	0,0
Raznomerno (ps-šp, preb)	0,00	0,0	0,00	0,0	0,0	0,0	0,0	0,0
Raznomerno (sk-gnz)	0,00	0,0	0,00	0,0	0,0	0,0	0,0	0,0
Panjevec	629,65	3,8	0,00	0,0	0,0	0,0	0,0	0,0
Grmičav gozd	1,10	0,0	0,00	0,0	0,0	0,0	0,0	0,0
Pionirski gozd z grmišči	0,00	0,0	0,00	0,0	0,0	0,0	0,0	0,0
Tipični prebiralni sestoji	0,00	0,0	0,00	0,0	0,0	0,0	0,0	0,0
Skupaj	16.592,05	100,0	2.096,95	0,0	0,0	0,0	0,0	0,0

Preglednica: ZNS - Zasnova, negovanost in sklep sestojev

Razvojna faza	Površina (ha)	Zasnova (%)				Negovanost (%)				Sklep (%)			
		1	2	3	4	1	2	3	4	1	2	3	4
Mladovje	339,27	6,1	56,7	18,8	18,4	42,9	24,9	32,2	0	47,4	21,3	18,7	12,6
Drogovnjak	9.541,53	5,3	46,8	39,6	8,3	7,4	40,6	52,0	0	37,6	39,4	17,0	6,0
Debeljak	5.132,06	2,5	93,5	3,7	0,3	17,6	58,8	23,6	0	35,2	44,0	16,0	4,8
Sestoj v obnovi	948,44	2,7	8,7	86,1	2,5	37,7	38,1	24,2	0	6,3	9,0	33,4	51,3
Dvoslojni sestoj	0,00	0,0	0,0	0,0	0,0	0,0	0,0	0,0	0	0,0	0,0	0,0	0,0
Raznomerno (ps-šp, preb)	0,00	0,0	0,0	0,0	0,0	0,0	0,0	0,0	0	0,0	0,0	0,0	0,0
Raznomerno (sk-gnz)	0,00	0,0	0,0	0,0	0,0	0,0	0,0	0,0	0	0,0	0,0	0,0	0,0
Panjevec	629,65	0,0	6,0	84,0	10,0	0,5	8,8	90,7	0	17,5	71,6	7,1	3,8
Grmičav gozd	1,10	0,0	0,0	100,0	0,0	0,0	0,0	100,0	0	100,0	0,0	0,0	0,0
Pionirski gozd z grmišči	0,00	0,0	0,0	0,0	0,0	0,0	0,0	0,0	0	0,0	0,0	0,0	0,0
Tipični prebiralni sestoji	0,00	0,0	0,0	0,0	0,0	0,0	0,0	0,0	0	0,0	0,0	0,0	0,0
Skupaj	16.592,05												

Preglednica: LZ1 - Lesna zaloga in njena sestava po skupinah drevesnih vrst in debelinskih razredih

	Debelinski razredi (v % od LZ)					Skupaj	
	I	II	III	IV	V	m^3/ha	%
Smreka	6,7	22,8	36,9	27,0	6,6	3,5	1,78
Jelka	6,5	22,8	38,0	26,1	6,6	0,9	0,46
Bor	12,7	33,0	32,4	17,5	4,4	169,0	85,67
Macesen	9,6	28,1	37,9	19,1	5,3	0,7	0,36
Dr.iglavci	14,6	37,1	31,9	14,3	2,1	0,1	0,05
Sk. igl.	12,5	32,9	32,5	17,7	4,4	174,1	88,36
Bukev	44,3	36,4	13,3	5,5	0,5	2,3	1,17
Hrast	44,1	34,2	15,0	6,1	0,6	2,2	1,12
Pl. list.	43,1	32,3	15,1	7,7	1,8	0,8	0,41
Dr.tr.list.	47,9	33,3	13,4	4,8	0,6	17,3	8,78
Meh. list.	46,1	41,8	8,6	3,3	0,2	0,4	0,20
Sk. list.	47,0	33,8	13,5	5,1	0,6	22,9	11,64
Skupaj	16,5	32,9	30,3	16,3	4,0	197,1	100,00

Preglednica: PR1 - Tekoči letni prirastek po debelinskih razredih (v m^3/ha)

	Debelinski razredi					Skupaj	
	I	II	III	IV	V	m^3/ha	%
Iglavci	1,11	1,47	1,04	0,48	0,12	4,22	82,91
Listavci	0,60	0,21	0,05	0,01	0,00	0,87	17,09
Skupaj	1,71	1,68	1,09	0,49	0,12	5,09	100,00

Preglednica: D-GFR1 - Razvoj gozdnih fondov

Leto	Površina (ha)	Lesna zaloga (m^3/ha)			Letni prirastek (m^3/ha)			Letni posek (m^3/ha)		
		Iglavci	Listavci	Skupaj	Iglavci	Listavci	Skupaj	Iglavci	Listavci	Skupaj
1990	13.443,00	108,6	6,7	115,3	3,77	0,22	3,98	1,03	0,01	1,04
2000	15.383,91	133,1	18,2	151,3	5,15	0,65	5,79	2,66	0,13	2,79
2010	16.592,05	174,1	22,9	197,1	4,23	0,88	5,11	4,37	0,44	4,80

Preglednica: D-GFR2 - Razvoj gozdov v pogledu sestave drevesnih vrst (v %)

Leto	Smreka	Jelka	Bor	Macesen	Dr. igl.	Bukev	Hrast	Plem. list.	Dr. tr. list	Meh.List
1990	2,00	0,00	92,00	0,00	0,00	1,00	1,00	0,00	4,00	0,00
2000	1,76	0,47	85,18	0,39	0,16	0,94	0,87	0,38	9,73	0,11
2010	1,75	0,45	85,77	0,35	0,04	1,17	1,10	0,38	8,80	0,19

Preglednica: MP – Možni posek

	m^3	m^3/ha	% na LZ	% na PR
Iglavci	724.548	43,7	25,08	103,30
Listavci	72.440	4,4	19,03	49,72
Skupaj	796.988	48,1	24,37	94,08

Preglednica: NGD - Načrtovana gojitvena in varstvena dela

Vrsta dela	Enota	Površina (ha)	
		dejanska	s ponov.
Obnova	ha	354,98	354,98
Nega	ha	915,27	1.149,93
Varstvo	dni	15.589,82	18.860,73
Nega habitatov	dni	59,06	349,20
Ostala dela	dni	0,00	0,00

10009 BOROVI GOZDOVI NA RASTIŠČIH TOPLOLJUBNIH LIST. NA SILIKATIH

Preglednica: LP - Površina gozdov po lastniških kategorijah (ha)

	Zasebni gozdovi	Državni gozdovi	Gozd.lok.skup.	Skupaj
Površina gozda (ha)	1.140,00	276,88	51,42	1.468,30
Delež (%)	77,64	18,86	3,50	100,00

Preglednica: D-OGRGZ - Pomembnejše gozdne združbe, njihova površina in delež

Gozdna združba	Površina	Delež
Primorsko hrastovje na flišu in kislejši jerovici	1.181,27	80,45
Primorsko hrastovje in črnogabrovje na apnencu	30,41	2,07
Primorsko gradnovje z jesensko vilovino	246,00	16,75
Primorsko bukovje	7,57	0,52
Primorsko belogabrovje in gradnovje	3,05	0,21
Skupaj	1.468,30	100,00

Preglednica: RF1 - Razvojne faze oziroma zgradba sestojev

Razvojna faza	Površina (ha)	Delež (%)	Podmladek					
			Površina (ha)	%	Zasnova (%)			
					1	2	3	4
Mladovje	48,59	3,3	48,52	99,9	0,0	0,0	100,0	0,0
Drogovnjak	1.263,32	86,0	17,12	1,4	0,0	19,1	76,9	4,0
Debeljak	131,77	9,0	3,13	2,4	0,0	0,0	100,0	0,0
Sestoj v obnovi	1,85	0,1	0,13	7,0	0,0	0,0	0,0	100,0
Dvoslojni sestoj	0,00	0,0	0,00	0,0	0,0	0,0	0,0	0,0
Raznomerno (ps-šp, preb)	0,00	0,0	0,00	0,0	0,0	0,0	0,0	0,0
Raznomerno (sk-gnz)	0,00	0,0	0,00	0,0	0,0	0,0	0,0	0,0
Panjevec	22,77	1,6	0,00	0,0	0,0	0,0	0,0	0,0
Grmičav gozd	0,00	0,0	0,00	0,0	0,0	0,0	0,0	0,0
Pionirski gozd z grmišči	0,00	0,0	0,00	0,0	0,0	0,0	0,0	0,0
Tipični prebiralni sestoji	0,00	0,0	0,00	0,0	0,0	0,0	0,0	0,0
Skupaj	1.468,30	100,0	68,90	0,0	0,0	0,0	0,0	0,0

Preglednica: ZNS - Zasnova, negovanost in sklep sestojev

Razvojna faza	Površina	Zasnova (%)				Negovanost (%)				Sklep (%)			
	(ha)	1	2	3	4	1	2	3	4	1	2	3	4
Mladovje	48,59	0,0	9,5	70,6	19,9	9,2	2,3	88,5	0	11,6	53,2	27,1	8,1
Drogovnjak	1.263,32	0,0	17,7	62,7	19,6	5,6	26,3	68,1	0	51,2	43,1	4,9	0,8
Debeljak	131,77	0,0	26,8	73,2	0,0	13,7	71,6	14,7	0	2,3	93,5	4,2	0,0
Sestoj v obnovi	1,85	0,0	0,0	0,0	100,0	37,8	62,2	0,0	0	0,0	0,0	100,0	0,0
Dvoslojni sestoj	0,00	0,0	0,0	0,0	0,0	0,0	0,0	0,0	0	0,0	0,0	0,0	0,0
Raznomerno (ps-šp, preb)	0,00	0,0	0,0	0,0	0,0	0,0	0,0	0,0	0	0,0	0,0	0,0	0,0
Raznomerno (sk-gnz)	0,00	0,0	0,0	0,0	0,0	0,0	0,0	0,0	0	0,0	0,0	0,0	0,0
Panjevec	22,77	0,0	0,0	8,0	92,0	0,0	0,0	100,0	0	0,0	100,0	0,0	0,0
Grmičav gozd	0,00	0,0	0,0	0,0	0,0	0,0	0,0	0,0	0	0,0	0,0	0,0	0,0
Pionirski gozd z grmišči	0,00	0,0	0,0	0,0	0,0	0,0	0,0	0,0	0	0,0	0,0	0,0	0,0
Tipični prebiralni sestoji	0,00	0,0	0,0	0,0	0,0	0,0	0,0	0,0	0	0,0	0,0	0,0	0,0
Skupaj	1.468,30												

Preglednica: LZ1 - Lesna zaloga in njena sestava po skupinah drevesnih vrst in debelinskih razredih

	Debelinski razredi (v % od LZ)					Skupaj	
	I	II	III	IV	V	m^3/ha	%
Smreka	0,0	0,0	0,0	0,0	0,0	0,0	0,0
Jelka	0,0	0,0	0,0	0,0	0,0	0,0	0,0
Bor	25,2	39,1	23,3	9,1	3,3	110,9	81,12
Macesen	0,0	0,0	0,0	0,0	0,0	0,0	0,0
Dr.iglavci	20,7	37,6	29,0	10,7	2,0	0,9	0,66
Sk. igl.	25,1	39,1	23,4	9,1	3,3	111,8	81,81
Bukev	49,5	37,7	9,2	3,6	0,0	0,3	0,22
Hrast	48,7	39,7	8,2	3,4	0,0	0,4	0,29
Pl. list.	46,6	45,8	5,1	2,5	0,0	0,0	0,00
Dr.tr.list.	49,8	38,5	8,1	3,6	0,0	24,0	17,56
Meh. list.	50,0	38,6	7,6	3,8	0,0	0,2	0,15
Sk. list.	49,8	38,5	8,1	3,6	0,0	24,9	18,19
Skupaj	29,6	39,0	20,6	8,1	2,7	136,7	100,00

Preglednica: PR1 - Tekoči letni prirastek po debelinskih razredih (v m^3/ha)

	Debelinski razredi					Skupaj	
	I	II	III	IV	V	m^3/ha	%
Iglavci	1,31	0,84	0,33	0,09	0,02	2,59	79,20
Listavci	0,56	0,11	0,01	0,00	0,00	0,68	20,80
Skupaj	1,87	0,95	0,34	0,09	0,02	3,27	100,00

Preglednica: D-GFR1 - Razvoj gozdnih fondov

Leto	Površina (ha)	Lesna zaloga (m^3/ha)			Letni prirastek (m^3/ha)			Letni posek (m^3/ha)		
		Iglavci	Listavci	Skupaj	Iglavci	Listavci	Skupaj	Iglavci	Listavci	Skupaj
1990	789,00	84,0	9,2	93,2	2,00	0,32	2,32	0,62	0,00	0,62
2000	1.415,31	84,1	20,8	104,8	2,10	0,45	2,55	1,81	0,19	2,00
2010	1.468,30	111,8	24,9	136,7	2,59	0,68	3,28	2,09	0,41	2,50

Preglednica: D-GFR2 - Razvoj gozdov v pogledu sestave drevesnih vrst (v %)

Leto	Smreka	Jelka	Bor	Macesen	Dr. igl.	Bukev	Hrast	Plem. list.	Dr. tr. list	Meh.List
1990	0,00	0,00	89,00	0,00	1,00	0,00	1,00	0,00	9,00	0,00
2000	0,00	0,00	78,77	0,00	1,42	0,26	0,21	0,00	19,17	0,17
2010	0,00	0,00	81,21	0,00	0,62	0,22	0,28	0,02	17,51	0,14

Preglednica: MP – Možni posek

	m^3	m^3/ha	% na LZ	% na PR
Iglavci	30.746	20,9	18,73	80,79
Listavci	6.020	4,1	16,49	59,89
Skupaj	36.766	25,0	18,32	76,42

Preglednica: NGD - Načrtovana gojitvena in varstvena dela

Vrsta dela	Enota	Površina (ha)	
		dejanska	s ponov.
Obnova	ha	7,99	7,99
Nega	ha	113,99	113,99
Varstvo	dni	1.728,56	2.002,80
Nega habitatov	dni	1,63	12,80
Ostala dela	dni	0,00	0,00

10010 GOZDOVI ROBINIJE NA RASTIŠČIH HRASTOVIJ NA SILIKATIH

Preglednica: LP - Površina gozdov po lastniških kategorijah (ha)

	Zasebni gozdovi	Državni gozdovi	Gozd.lok.skup.	Skupaj
Površina gozda (ha)	895,91	108,29	13,20	1.017,40
Delež (%)	88,06	10,64	1,30	100,00

Preglednica: D-OGRGZ - Pomembnejše gozdne združbe, njihova površina in delež

Gozdna združba	Površina	Delež
Primorsko gradnovje z jesensko vilovino	480,66	47,24
Primorsko belogabrovje in gradnovje	472,81	46,47
Primorsko hrastovje in črnogabrovje na apnencu	63,93	6,28
Skupaj	1.017,40	100,00

Preglednica: RF1 - Razvojne faze oziroma zgradba sestojev

Razvojna faza	Površina (ha)	Delež (%)	Podmladek					
			Površina (ha)	%	Zasnova (%)			
					1	2	3	4
Mladovje	2,95	0,3	2,96	100,3	0,0	0,0	0,0	0,0
Drogovnjak	69,54	6,8	9,81	14,1	0,0	10,2	86,3	3,5
Debeljak	153,74	15,1	27,78	18,1	0,0	21,8	78,2	0,0
Sestoj v obnovi	2,76	0,3	1,48	53,6	0,0	64,8	29,1	6,1
Dvoslojni sestoj	0,00	0,0	0,00	0,0	0,0	0,0	0,0	0,0
Raznomerno (ps-šp, preb)	0,00	0,0	0,00	0,0	0,0	0,0	0,0	0,0
Raznomerno (sk-gnz)	0,00	0,0	0,00	0,0	0,0	0,0	0,0	0,0
Panjevec	788,41	77,5	0,00	0,0	0,0	0,0	0,0	0,0
Grmičav gozd	0,00	0,0	0,00	0,0	0,0	0,0	0,0	0,0
Pionirski gozd z grmišči	0,00	0,0	0,00	0,0	0,0	0,0	0,0	0,0
Tipični prebiralni sestoji	0,00	0,0	0,00	0,0	0,0	0,0	0,0	0,0
Skupaj	1.017,40	100,0	42,03	0,0	0,0	0,0	0,0	0,0

Preglednica: ZNS - Zasnova, negovanost in sklep sestojev

Razvojna faza	Površina (ha)	Zasnova (%)				Negovanost (%)				Sklep (%)			
		1	2	3	4	1	2	3	4	1	2	3	4
Mladovje	2,95	0,0	22,7	77,3	0,0	0,0	22,7	77,3	0	0,0	77,3	22,7	0,0
Drogovnjak	69,54	6,5	31,5	50,7	11,3	0,0	28,6	71,4	0	9,2	87,4	3,4	0,0
Debeljak	153,74	0,0	100,0	0,0	0,0	0,7	22,3	77,0	0	12,7	83,8	2,8	0,7
Sestoj v obnovi	2,76	0,0	0,0	0,0	0,0	0,0	67,8	32,2	0	0,0	0,0	0,0	100,0
Dvoslojni sestoj	0,00	0,0	0,0	0,0	0,0	0,0	0,0	0,0	0	0,0	0,0	0,0	0,0
Raznomerno (ps-šp, preb)	0,00	0,0	0,0	0,0	0,0	0,0	0,0	0,0	0	0,0	0,0	0,0	0,0
Raznomerno (sk-gnz)	0,00	0,0	0,0	0,0	0,0	0,0	0,0	0,0	0	0,0	0,0	0,0	0,0
Panjevec	788,41	0,0	18,5	81,5	0,0	2,8	5,2	92,0	0	31,1	68,8	0,1	0,0
Grmičav gozd	0,00	0,0	0,0	0,0	0,0	0,0	0,0	0,0	0	0,0	0,0	0,0	0,0
Pionirski gozd z grmišči	0,00	0,0	0,0	0,0	0,0	0,0	0,0	0,0	0	0,0	0,0	0,0	0,0
Tipični prebiralni sestoji	0,00	0,0	0,0	0,0	0,0	0,0	0,0	0,0	0	0,0	0,0	0,0	0,0
Skupaj	1.017,40												

Preglednica: LZ1 - Lesna zaloga in njena sestava po skupinah drevesnih vrst in debelinskih razredih

	Debelinski razredi (v % od LZ)					Skupaj	
	I	II	III	IV	V	m^3/ha	%
Smreka	16,5	24,7	31,6	17,1	10,1	0,2	0,08
Jelka	16,9	23,1	30,8	16,9	12,3	0,1	0,04
Bor	31,4	33,2	23,6	7,9	3,9	3,2	1,33
Macesen	37,5	25,0	12,5	12,5	12,5	0,0	0,00
Dr.iglavci	70,3	20,3	9,4	0,0	0,0	0,1	0,04
Sk. igl.	31,2	32,4	23,8	8,3	4,3	3,5	1,46
Bukev	28,9	48,8	16,0	5,6	0,7	2,2	0,91
Hrast	31,4	45,0	16,4	5,9	1,3	57,3	23,77
Pl. list.	36,3	47,5	12,9	3,2	0,1	9,2	3,82
Dr.tr.list.	39,4	46,0	11,7	1,9	1,0	163,7	67,89
Meh. list.	21,9	50,0	19,0	9,1	0,0	5,1	2,12
Sk. list.	36,9	45,9	13,1	3,1	1,0	237,6	98,54
Skupaj	36,8	45,7	13,2	3,2	1,1	241,1	100,00

Preglednica: PR1 - Tekoči letni prirastek po debelinskih razredih (v m^3/ha)

	Debelinski razredi					Skupaj	
	I	II	III	IV	V	m^3/ha	%
Iglavci	0,07	0,05	0,02	0,01	0,00	0,15	2,17
Listavci	3,47	2,66	0,52	0,10	0,02	6,77	97,83
Skupaj	3,54	2,71	0,54	0,11	0,02	6,92	100,00

Preglednica: D-GFR1 - Razvoj gozdnih fondov

Leto	Površina (ha)	Lesna zaloga (m^3/ha)			Letni prirastek (m^3/ha)			Letni posek (m^3/ha)		
		Iglavci	Listavci	Skupaj	Iglavci	Listavci	Skupaj	Iglavci	Listavci	Skupaj
1990	1.166,00	0,4	56,8	57,2	0,01	2,02	2,03	0,00	1,64	1,64
2000	916,90	0,6	81,7	82,3	0,03	3,90	3,93	0,00	2,70	2,70
2010	1.017,40	3,5	237,6	241,1	0,15	6,77	6,92	0,10	4,85	4,95

Preglednica: D-GFR2 - Razvoj gozdov v pogledu sestave drevesnih vrst (v %)

Leto	Smreka	Jelka	Bor	Macesen	Dr. igl.	Bukev	Hrast	Plem. list.	Dr. tr. list	Meh.List
1990	0,00	0,00	1,00	0,00	0,00	0,00	28,00	1,00	69,00	1,00
2000	0,00	0,00	0,74	0,00	0,00	0,18	11,07	1,06	86,42	0,53
2010	0,06	0,03	1,34	0,00	0,03	0,93	23,78	3,81	67,91	2,11

Preglednica: MP – Možni posek

	m^3	m^3/ha	% na LZ	% na PR
Iglavci	1.016	1,0	28,41	66,17
Listavci	49.337	48,5	20,41	71,61
Skupaj	50.353	49,5	20,53	71,49

Preglednica: NGD - Načrtovana gojitvena in varstvena dela

Vrsta dela	Enota	Površina (ha)	
		dejanska	s ponov.
Obnova	ha	15,00	15,00
Nega	ha	71,94	78,00
Varstvo	dni	0,00	0,00
Nega habitatov	dni	3,10	18,70
Ostala dela	dni	0,00	0,00

10011 GOZDOVI TOPLOLJUBNIH LISTAVCEV NA SILIKATIH

Preglednica: LP - Površina gozdov po lastniških kategorijah (ha)

	Zasebni gozdovi	Državni gozdovi	Gozd.lok.skup.	Skupaj
Površina gozda (ha)	2.602,72	1.354,74	203,12	4.160,58
Delež (%)	62,56	32,56	4,88	100,00

Preglednica: D-OGRGZ - Pomembnejše gozdne združbe, njihova površina in delež

Gozdna združba	Površina	Delež
Primorsko hrastovje na flišu in kislejši jerovici	3.457,09	83,09
Primorsko hrastovje in črnogabrovje na apnencu	14,65	0,35
Primorsko gradnovje z jesensko vilovino	621,12	14,93
Primorsko belogabrovje in gradnovje	67,72	1,63
Skupaj	4.160,58	100,00

Preglednica: RF1 - Razvojne faze oziroma zgradba sestojev

Razvojna faza	Površina (ha)	Delež (%)	Podmladek					
			Površina (ha)	%	Zasnova (%)			
					1	2	3	4
Mladovje	242,85	5,8	243,03	100,1	0,0	0,0	100,0	0,0
Drogovnjak	3.677,67	88,4	31,47	0,9	25,7	5,8	61,2	7,3
Debeljak	77,32	1,9	0,33	0,4	0,0	0,0	27,3	72,7
Sestoj v obnovi	5,76	0,1	4,04	70,1	0,0	0,0	100,0	0,0
Dvoslojni sestoj	0,00	0,0	0,00	0,0	0,0	0,0	0,0	0,0
Raznomerno (ps-šp, preb)	0,00	0,0	0,00	0,0	0,0	0,0	0,0	0,0
Raznomerno (sk-gnz)	0,00	0,0	0,00	0,0	0,0	0,0	0,0	0,0
Panjevec	156,98	3,8	0,00	0,0	0,0	0,0	0,0	0,0
Grmičav gozd	0,00	0,0	0,00	0,0	0,0	0,0	0,0	0,0
Pionirski gozd z grmišči	0,00	0,0	0,00	0,0	0,0	0,0	0,0	0,0
Tipični prebiralni sestoji	0,00	0,0	0,00	0,0	0,0	0,0	0,0	0,0
Skupaj	4.160,58	100,0	278,87	0,0	0,0	0,0	0,0	0,0

Preglednica: ZNS - Zasnova, negovanost in sklep sestojev

Razvojna faza	Površina (ha)	Zasnova (%)				Negovanost (%)				Sklep (%)			
		1	2	3	4	1	2	3	4	1	2	3	4
Mladovje	242,85	0,0	0,2	20,9	78,9	0,0	0,2	99,8	0	0,0	60,5	33,5	6,0
Drogovnjak	3.677,67	0,0	2,8	35,4	61,8	2,1	7,6	90,3	0	6,8	85,9	6,3	1,0
Debeljak	77,32	0,0	48,7	46,5	4,8	4,1	33,3	62,6	0	0,8	97,4	1,8	0,0
Sestoj v obnovi	5,76	0,0	0,0	0,0	0,0	0,0	0,0	100,0	0	0,0	0,0	0,0	100,0
Dvoslojni sestoj	0,00	0,0	0,0	0,0	0,0	0,0	0,0	0,0	0	0,0	0,0	0,0	0,0
Raznomerno (ps-šp, preb)	0,00	0,0	0,0	0,0	0,0	0,0	0,0	0,0	0	0,0	0,0	0,0	0,0
Raznomerno (sk-gnz)	0,00	0,0	0,0	0,0	0,0	0,0	0,0	0,0	0	0,0	0,0	0,0	0,0
Panjevec	156,98	0,0	1,3	80,0	18,7	0,0	3,9	96,1	0	0,2	95,9	2,6	1,3
Grmičav gozd	0,00	0,0	0,0	0,0	0,0	0,0	0,0	0,0	0	0,0	0,0	0,0	0,0
Pionirski gozd z grmišči	0,00	0,0	0,0	0,0	0,0	0,0	0,0	0,0	0	0,0	0,0	0,0	0,0
Tipični prebiralni sestoji	0,00	0,0	0,0	0,0	0,0	0,0	0,0	0,0	0	0,0	0,0	0,0	0,0
Skupaj	4.160,58												

Preglednica: LZ1 - Lesna zaloga in njena sestava po skupinah drevesnih vrst in debelinskih razredih

	Debelinski razredi (v % od LZ)					Skupaj	
	I	II	III	IV	V	m^3/ha	%
Smreka	0,0	0,0	0,0	0,0	0,0	0,0	0,0
Jelka	0,0	0,0	0,0	0,0	0,0	0,0	0,0
Bor	24,7	46,0	26,6	2,7	0,0	14,1	17,47
Macesen	0,0	0,0	0,0	0,0	0,0	0,0	0,0
Dr.iglavci	20,3	42,0	29,0	8,7	0,0	0,1	0,12
Sk. igl.	24,6	46,0	26,6	2,8	0,0	14,2	17,65
Bukev	49,8	35,4	10,4	1,5	2,9	0,0	0,00
Hrast	46,8	31,6	10,1	4,7	6,8	10,3	12,76
Pl. list.	58,0	32,0	6,8	1,1	2,1	0,6	0,74
Dr.tr.list.	52,2	34,2	8,7	1,7	3,2	54,2	67,30
Meh. list.	45,5	25,3	11,7	7,6	9,9	1,3	1,61
Sk. list.	51,2	33,6	9,0	2,3	3,9	66,5	82,35
Skupaj	46,5	35,8	12,1	2,4	3,2	80,7	100,00

Preglednica: PR1 - Tekoči letni prirastek po debelinskih razredih (v m^3/ha)

	Debelinski razredi					Skupaj	
	I	II	III	IV	V	m^3/ha	%
Iglavci	0,12	0,16	0,07	0,01	0,00	0,36	17,14
Listavci	1,14	0,50	0,08	0,01	0,01	1,74	82,86
Skupaj	1,26	0,66	0,15	0,02	0,01	2,10	100,00

Preglednica: D-GFR1 - Razvoj gozdnih fondov

Leto	Površina (ha)	Lesna zaloga (m^3/ha)			Letni prirastek (m^3/ha)			Letni posek (m^3/ha)		
		Iglavci	Listavci	Skupaj	Iglavci	Listavci	Skupaj	Iglavci	Listavci	Skupaj
2010	4.160,58	14,2	66,5	80,7	0,36	1,74	2,10	0,26	0,87	1,13

Preglednica: D-GFR2 - Razvoj gozdov v pogledu sestave drevesnih vrst (v %)

Leto	Smreka	Jelka	Bor	Macesen	Dr. igl.	Bukev	Hrast	Plem. list.	Dr. tr. list	Meh.List
2010	0,00	0,00	17,53	0,00	0,12	0,03	12,78	0,71	67,21	1,62

Preglednica: MP – Možni posek

	m^3	m^3/ha	% na LZ	% na PR
Iglavci	11.015	2,6	18,58	74,47
Listavci	36.163	8,7	13,08	49,89
Skupaj	47.178	11,3	14,05	54,05

Preglednica: NGD - Načrtovana gojitvena in varstvena dela

Vrsta dela	Enota	Površina (ha)	
		dejanska	s ponov.
Obnova	ha	14,00	14,00
Nega	ha	59,00	59,00
Varstvo	dni	130,00	650,00
Nega habitatov	dni	15,56	75,10
Ostala dela	dni	0,00	0,00

10012 VAROVALNI GOZDOVI

Preglednica: LP - Površina gozdov po lastniških kategorijah (ha)

	Zasebni gozdovi	Državni gozdovi	Gozd.lok.skup.	Skupaj
Površina gozda (ha)	1.085,59	251,67	104,09	1.441,35
Delež (%)	75,32	17,46	7,22	100,00

Preglednica: D-OGRGZ - Pomembnejše gozdne združbe, njihova površina in delež

Gozdna združba	Površina	Delež
Primorsko hrastovje na flišu in kislejši jerovici	344,53	23,90
Primorsko hrastovje in črnogabrovje na apnencu	1.056,88	73,33
Kisloljubno gradnovo-bukovje	34,32	2,38
Primorsko gradnovje z jesensko vilovino	5,54	0,38
Primorsko belogabrovje in gradnovje	0,08	0,01
Skupaj	1.441,35	100,00

Preglednica: RF1 - Razvojne faze oziroma zgradba sestojev

Razvojna faza	Površina (ha)	Delež (%)	Podmladek					
			Površina (ha)	%	Zasnova (%)			
					1	2	3	4
Mladovje	54,78	3,8	54,75	99,9	0,0	0,0	100,0	0,0
Drogovnjak	942,89	65,5	52,00	5,5	4,1	20,7	24,9	50,3
Debeljak	100,15	6,9	23,16	23,1	0,3	6,9	92,8	0,0
Sestoj v obnovi	23,64	1,6	12,65	53,5	0,0	0,0	73,6	26,4
Dvoslojni sestoj	0,00	0,0	0,00	0,0	0,0	0,0	0,0	0,0
Raznomerno (ps-šp, preb)	0,00	0,0	0,00	0,0	0,0	0,0	0,0	0,0
Raznomerno (sk-gnz)	0,00	0,0	0,00	0,0	0,0	0,0	0,0	0,0
Panjevec	276,66	19,2	0,00	0,0	0,0	0,0	0,0	0,0
Grmičav gozd	43,23	3,0	0,00	0,0	0,0	0,0	0,0	0,0
Pionirski gozd z grmišči	0,00	0,0	0,00	0,0	0,0	0,0	0,0	0,0
Tipični prebiralni sestoji	0,00	0,0	0,00	0,0	0,0	0,0	0,0	0,0
Skupaj	1.441,35	100,0	142,56	0,0	0,0	0,0	0,0	0,0

Preglednica: ZNS - Zasnova, negovanost in sklep sestojev

Razvojna faza	Površina (ha)	Zasnova (%)				Negovanost (%)				Sklep (%)			
		1	2	3	4	1	2	3	4	1	2	3	4
Mladovje	54,78	0,0	31,7	2,5	65,8	74,0	0,0	26,0	0	74,0	11,5	13,6	0,9
Drogovnjak	942,89	0,2	11,1	54,5	34,2	0,3	19,9	79,8	0	14,6	65,0	17,4	3,0
Debeljak	100,15	0,6	88,9	10,5	0,0	2,6	36,2	61,2	0	4,2	86,1	6,5	3,2
Sestoj v obnovi	23,64	0,0	0,0	100,0	0,0	34,1	42,4	23,5	0	0,0	0,0	11,2	88,8
Dvoslojni sestoj	0,00	0,0	0,0	0,0	0,0	0,0	0,0	0,0	0	0,0	0,0	0,0	0,0
Raznomerno (ps-šp, preb)	0,00	0,0	0,0	0,0	0,0	0,0	0,0	0,0	0	0,0	0,0	0,0	0,0
Raznomerno (sk-gnz)	0,00	0,0	0,0	0,0	0,0	0,0	0,0	0,0	0	0,0	0,0	0,0	0,0
Panjevec	276,66	0,0	3,4	95,1	1,5	0,0	3,8	96,2	0	92,9	6,0	0,0	1,1
Grmičav gozd	43,23	0,0	0,0	100,0	0,0	0,0	0,0	100,0	0	100,0	0,0	0,0	0,0
Pionirski gozd z grmišči	0,00	0,0	0,0	0,0	0,0	0,0	0,0	0,0	0	0,0	0,0	0,0	0,0
Tipični prebiralni sestoji	0,00	0,0	0,0	0,0	0,0	0,0	0,0	0,0	0	0,0	0,0	0,0	0,0
Skupaj	1.441,35												

Preglednica: LZ1 - Lesna zaloga in njena sestava po skupinah drevesnih vrst in debelinskih razredih

	Debelinski razredi (v % od LZ)					Skupaj	
	I	II	III	IV	V	m^3/ha	%
Smreka	18,6	27,4	27,8	16,3	9,9	0,1	0,10
Jelka	0,0	0,0	0,0	0,0	0,0	0,0	0,0
Bor	20,4	27,5	23,4	17,5	11,2	29,6	30,52
Macesen	0,0	0,0	0,0	0,0	0,0	0,0	0,0
Dr.iglavci	26,8	36,4	29,4	7,4	0,0	0,3	0,31
Sk. igl.	20,4	27,6	23,5	17,4	11,1	30,0	30,95
Bukev	37,2	33,3	15,4	4,9	9,2	1,4	1,44
Hrast	38,2	30,1	15,7	7,6	8,4	2,9	2,99
Pl. list.	25,5	-1,6	42,5	30,9	2,7	0,6	0,62
Dr.tr.list.	45,2	31,5	15,0	4,6	3,7	61,7	63,71
Meh. list.	21,6	27,7	42,2	8,3	0,2	0,3	0,31
Sk. list.	44,4	31,2	15,4	5,0	4,0	67,0	69,05
Skupaj	37,1	30,0	17,9	8,8	6,2	97,0	100,00

Preglednica: PR1 - Tekoči letni prirastek po debelinskih razredih (v m^3/ha)

	Debelinski razredi					Skupaj	
	I	II	III	IV	V	m^3/ha	%
Iglavci	0,23	0,20	0,13	0,08	0,04	0,68	31,63
Listavci	0,93	0,39	0,12	0,02	0,01	1,47	68,37
Skupaj	1,16	0,59	0,25	0,10	0,05	2,15	100,00

Preglednica: D-GFR1 - Razvoj gozdnih fondov

Leto	Površina (ha)	Lesna zaloga (m^3/ha)			Letni prirastek (m^3/ha)			Letni posek (m^3/ha)		
		Iglavci	Listavci	Skupaj	Iglavci	Listavci	Skupaj	Iglavci	Listavci	Skupaj
1990	226,00	2,2	20,4	22,6	0,12	0,52	0,64	0,00	0,00	0,00
2000	1.504,77	25,5	45,4	70,9	0,53	0,76	1,29	0,10	0,09	0,19
2010	1.441,35	30,0	67,0	97,0	0,67	1,47	2,14	0,46	0,61	1,06

Preglednica: D-GFR2 - Razvoj gozdov v pogledu sestave drevesnih vrst (v %)

Leto	Smreka	Jelka	Bor	Macesen	Dr. igl.	Bukev	Hrast	Plem. list.	Dr. tr. list	Meh.List
1990	0,00	0,00	10,00	0,00	0,00	0,00	1,00	0,00	89,00	0,00
2000	0,08	0,00	34,90	0,00	0,98	0,92	4,27	0,03	58,65	0,16
2010	0,12	0,00	30,55	0,00	0,27	1,45	2,99	0,60	63,67	0,35

Preglednica: MP – Možni posek

	m^3	m^3/ha	% na LZ	% na PR
Iglavci	6.572	4,6	15,19	68,10
Listavci	8.727	6,1	9,04	41,05
Skupaj	15.299	10,7	10,94	49,50

Preglednica: NGD - Načrtovana gojitvena in varstvena dela

Vrsta dela	Enota	Površina (ha)	
		dejanska	s ponov.
Obnova	ha	7,01	7,01
Nega	ha	24,51	26,01
Varstvo	dni	18,04	90,20
Nega habitatov	dni	4,28	10,80
Ostala dela	dni	0,00	0,00

10013 GOZDNI REZERVATI

Preglednica: LP - Površina gozdov po lastniških kategorijah (ha)

	Zasebni gozdovi	Državni gozdovi	Gozd.lok.skup.	Skupaj
Površina gozda (ha)	7,03	160,90	26,84	194,77
Delež (%)	3,61	82,61	13,78	100,00

Preglednica: D-OGRGZ - Pomembnejše gozdne združbe, njihova površina in delež

Gozdna združba	Površina	Delež
Primorsko hrastovje na flišu in kislejši jerovici	5,08	2,61
Primorsko hrastovje in črnogabrovje na apnencu	103,67	53,23
Primorsko gradnovje z jesensko vilovino	43,19	22,17
Primorsko bukovje	40,29	20,69
Primorsko belogabrovje in gradnovje	2,54	1,30
Skupaj	194,77	100,00

Preglednica: RF1 - Razvojne faze oziroma zgradba sestojev

Razvojna faza	Površina (ha)	Delež (%)	Podmladek					
			Površina (ha)	%	Zasnova (%)			
					1	2	3	4
Mladovje	0,00	0,0	0,00	0,0	0,0	0,0	0,0	0,0
Drogovnjak	160,47	82,4	4,44	2,8	0,0	71,2	24,3	4,5
Debeljak	33,45	17,2	3,78	11,3	0,0	20,4	79,6	0,0
Sestoj v obnovi	0,00	0,0	0,00	0,0	0,0	0,0	0,0	0,0
Dvoslojni sestoj	0,00	0,0	0,00	0,0	0,0	0,0	0,0	0,0
Raznomerno (ps-šp, preb)	0,00	0,0	0,00	0,0	0,0	0,0	0,0	0,0
Raznomerno (sk-gnz)	0,00	0,0	0,00	0,0	0,0	0,0	0,0	0,0
Panjevec	0,85	0,4	0,00	0,0	0,0	0,0	0,0	0,0
Grmičav gozd	0,00	0,0	0,00	0,0	0,0	0,0	0,0	0,0
Pionirski gozd z grmišči	0,00	0,0	0,00	0,0	0,0	0,0	0,0	0,0
Tipični prebiralni sestoji	0,00	0,0	0,00	0,0	0,0	0,0	0,0	0,0
Skupaj	194,77	100,0	8,22	0,0	0,0	0,0	0,0	0,0

Preglednica: ZNS - Zasnova, negovanost in sklep sestojev

Razvojna faza	Površina (ha)	Zasnova (%)				Negovanost (%)				Sklep (%)			
		1	2	3	4	1	2	3	4	1	2	3	4
Mladovje	0,00	0,0	0,0	0,0	0,0	0,0	0,0	0,0	0	0,0	0,0	0,0	0,0
Drogovnjak	160,47	0,0	25,0	56,7	18,3	0,0	19,3	80,7	0	42,1	56,2	1,7	0,0
Debeljak	33,45	0,0	0,0	0,0	0,0	0,0	100,0	0,0	0	26,1	22,8	51,1	0,0
Sestoj v obnovi	0,00	0,0	0,0	0,0	0,0	0,0	0,0	0,0	0	0,0	0,0	0,0	0,0
Dvoslojni sestoj	0,00	0,0	0,0	0,0	0,0	0,0	0,0	0,0	0	0,0	0,0	0,0	0,0
Raznomerno (ps-šp, preb)	0,00	0,0	0,0	0,0	0,0	0,0	0,0	0,0	0	0,0	0,0	0,0	0,0
Raznomerno (sk-gnz)	0,00	0,0	0,0	0,0	0,0	0,0	0,0	0,0	0	0,0	0,0	0,0	0,0
Panjevec	0,85	0,0	0,0	0,0	0,0	0,0	0,0	100,0	0	0,0	0,0	0,0	0,0
Grmičav gozd	0,00	0,0	0,0	0,0	0,0	0,0	0,0	0,0	0	0,0	0,0	0,0	0,0
Pionirski gozd z grmišči	0,00	0,0	0,0	0,0	0,0	0,0	0,0	0,0	0	0,0	0,0	0,0	0,0
Tipični prebiralni sestoji	0,00	0,0	0,0	0,0	0,0	0,0	0,0	0,0	0	0,0	0,0	0,0	0,0
Skupaj	194,77												

Preglednica: LZ1 - Lesna zaloga in njena sestava po skupinah drevesnih vrst in debelinskih razredih

	Debelinski razredi (v % od LZ)					Skupaj	
	I	II	III	IV	V	m^3/ha	%
Smreka	0,0	0,0	0,0	0,0	0,0	0,0	0,0
Jelka	0,0	0,0	0,0	0,0	0,0	0,0	0,0
Bor	13,6	54,9	19,2	10,0	2,3	46,0	24,15
Macesen	0,0	0,0	0,0	0,0	0,0	0,0	0,0
Dr.iglavci	0,0	0,0	0,0	0,0	0,0	0,0	0,0
Sk. igl.	13,6	54,9	19,2	10,0	2,3	46,0	24,15
Bukev	54,5	40,0	5,5	0,0	0,0	34,2	17,95
Hrast	20,2	67,9	10,2	1,5	0,2	25,4	13,33
Pl. list.	20,9	27,9	20,8	19,6	10,8	1,6	0,84
Dr.tr.list.	31,7	27,2	16,7	16,2	8,2	82,7	43,42
Meh. list.	20,8	69,4	9,8	0,0	0,0	0,6	0,31
Sk. list.	34,9	37,7	12,9	9,7	4,8	144,5	75,84
Skupaj	29,8	41,7	14,5	9,8	4,2	190,5	100,00

Preglednica: PR1 - Tekoči letni prirastek po debelinskih razredih (v m^3/ha)

	Debelinski razredi					Skupaj	
	I	II	III	IV	V	m^3/ha	%
Iglavci	0,29	0,57	0,14	0,06	0,01	1,07	21,79
Listavci	1,85	1,46	0,32	0,16	0,05	3,84	78,21
Skupaj	2,14	2,03	0,46	0,22	0,06	4,91	100,00

Preglednica: D-GFR1 - Razvoj gozdnih fondov

Leto	Površina (ha)	Lesna zaloga (m^3/ha)			Letni prirastek (m^3/ha)			Letni posek (m^3/ha)		
		Iglavci	Listavci	Skupaj	Iglavci	Listavci	Skupaj	Iglavci	Listavci	Skupaj
1990	322,00	23,0	53,0	76,0	0,83	1,78	2,60	0,00	0,00	0,00
2000	310,15	39,8	82,2	122,1	1,04	2,20	3,24	0,00	0,00	0,00
2010	194,77	46,0	144,5	190,5	1,08	3,84	4,92	0,00	0,00	0,00

Preglednica 2: D-GFR2 - Razvoj gozdov v pogledu sestave drevesnih vrst (v %)

Leto	Smreka	Jelka	Bor	Macesen	Dr. igl.	Bukev	Hrast	Plem. list.	Dr. tr. list	Meh.List
1990	0,00	0,00	30,00	0,00	0,00	19,00	6,00	0,00	44,00	1,00
2000	0,00	0,00	32,63	0,00	0,00	18,32	10,87	0,36	37,67	0,15
2010	0,00	0,00	24,16	0,00	0,00	17,95	13,30	0,85	43,43	0,31

Preglednica: MP – Možni posek

	m^3	m^3/ha	% na LZ	% na PR
Iglavci	0	0,0	0,00	0,00
Listavci	0	0,0	0,00	0,00
Skupaj	0	0,0	0,00	0,00

Preglednica: NGD - Načrtovana gojitvena in varstvena dela

Vrsta dela	Enota	Površina (ha)	
		dejanska	s ponov.
Obnova	ha	0,00	0,00
Nega	ha	0,00	0,00
Varstvo	dni	4,56	22,80
Nega habitatov	dni	0,00	0,00
Ostala dela	dni	0,00	0,00

12.3 Pregled stanja in ukrepov po lastniških kategorijah

ZASEBNI GOZDOVI

Preglednica: KG - Gozdni fondi po gospodarskih kategorijah gozdov

Gospodarske kategorije gozdov	Pov. ha	Lesna zaloga m^3/ha			Prirastek m^3/ha			Možni posek % od lesne zaloge			% na PR
		igl.	list.	sk.	igl.	list.	sk.	igl.	list.	sk.	
Večnamenski gozdovi	70.834,13	50,5	106,2	156,7	1,4	3,4	4,8	26,68	19,38	21,73	70,46
GPN z načrtovanim posekom	400,79	49,1	94,1	143,2	1,0	2,6	3,6	23,79	18,73	20,47	80,42
GPN brez načrtovanega poseka	7,03	93,3	69,7	163,0	2,3	2,3	4,6				
Varovalni gozdovi	1.085,59	28,6	66,9	95,5	0,6	1,5	2,2	14,74	9,22	10,87	48,03
Skupaj vsi gozdovi	72.327,54	50,2	105,6	155,7	1,4	3,4	4,8	26,56	19,28	21,62	70,35

Preglednica: RF2 - Razvojne faze oz. zgradba sestojev

Razvojna faza	Površina	Delež
oz. zgradba sestojev	ha	%
Mladovje	1.039,77	1,44
Drogovnjak	46.377,17	64,10
Debeljak	13.254,47	18,33
Sestoj v obnovi	1.566,48	2,17
Panjevec	10.043,03	13,89
Grmišče	42,49	0,06
Pionirski gozd z grmišči	4,13	0,01
Skupaj	72.327,54	100,00

Preglednica: DV - Drevesna sestava

Enota	Smreka	Jelka	Bor	Macesen	Dr. igl.	Bukev	Hrast	Plem. list.	Dr. tr. list	Meh.List
m^3/ha	4,19	0,22	40,01	1,23	2,35	28,26	21,89	2,96	43,28	7,49
%	2,76	0,15	26,34	0,81	1,55	18,61	14,41	1,95	28,49	4,93

Preglednica: LZ2 - Lesna zaloga in njena struktura

	Debelinski razredi (v% od LZ)					Skupaj	
	I	II	III	IV	V	m^3/ha	%
Iglavci	14,0	32,5	30,3	16,9	6,3	48,0	31,61
Listavci	28,4	34,9	20,5	9,8	6,4	103,8	68,39
Skupaj	23,9	34,2	23,6	12,0	6,3	151,8	100,00

Preglednica: MP – Možni posek

	m^3	m^3/ha	% na LZ	% na PR
Iglavci	963.450	13,3	26,56	93,68
Listavci	1.472.124	20,4	19,28	60,49
Skupaj	2.435.574	33,7	21,62	70,35

Preglednica: NGD - Načrtovana gojitvena in varstvena dela

Vrsta dela	Enota	Površina (ha)	
		dejanska	s ponov.
Priprava sestoja	ha	466,94	466,94
Priprava tal	ha	159,25	159,25
Sadnja	ha	131,85	131,85
Setev	ha	106,94	106,94
Obžetev	ha	131,48	188,73
Nega mladja	ha	405,23	563,67
Nega gošče	ha	568,55	731,95
Nega letvenjaka	ha	475,72	482,36
Nega tanjšega drogovnjaka	ha	1.716,46	1.716,46
Graditev protipožarnih presek ali zidov	dni	2.209,46	2.209,46
Vzdrževanje protipožarnih presek ali zidov	dni	531,44	2.533,40
Varstvo pred žuželkami	dni	9,10	91,00
Zaščita s premazom	dni	1,28	4,59
Zaščita s količenjem ali tulci	dni	197,12	197,12
Zaščita z ograjo	dni	1.711,64	1.711,64
Drugo varstvo pred divjadjo	dni	44,14	44,14
Vzdrževanje grmišč	dni	45,40	90,80
Vzdrževanje travinj	dni	120,07	1.200,70
Vzdrževanje vodnih površin	dni	146,00	373,00

DRŽAVNI GOZDOVI

Preglednica: KG - Gozdni fondi po gospodarskih kategorijah gozdov

Gospodarske kategorije gozdov	Pov. ha	Lesna zaloga m^3/ha			Prirastek m^3/ha			Možni posek % od lesne zaloge			% na PR
		igl.	list.	sk.	igl.	list.	sk.	igl.	list.	sk.	
Večnamenski gozdovi	8.837,41	69,0	78,2	147,2	2,0	2,3	4,4	27,33	17,64	22,18	74,66
GPN z načrtovanim posekom	228,29	69,1	60,7	129,8	1,7	1,5	3,2	34,09	11,48	23,52	95,77
GPN brez načrtovanega poseka	160,90	27,6	167,6	195,2	0,5	4,4	5,0				
Varovalni gozdovi	251,67	39,1	61,1	100,2	0,8	1,3	2,1	15,37	8,91	11,43	54,58
Skupaj vsi gozdovi	9.478,27	67,5	78,9	146,3	2,0	2,3	4,3	27,12	16,71	21,51	73,31

Preglednica: RF2 - Razvojne faze oz. zgradba sestojev

Razvojna faza	Površina	Delež
oz. zgradba sestojev	ha	%
Mladovje	259,44	2,74
Drogovnjak	6.332,06	66,81
Debeljak	1.571,21	16,58
Sestoj v obnovi	303,47	3,20
Panjevec	953,92	10,06
Grmišče	26,65	0,28
Pionirski gozd z grmišči	31,52	0,33
Skupaj	9.478,27	100,00

Preglednica: DV - Drevesna sestava

Enota	Smreka	Jelka	Bor	Macesen	Dr. igl.	Bukev	Hrast	Plem. list.	Dr. tr. list	Meh.List
m^3/ha	5,32	0,22	79,45	1,82	2,84	16,59	20,95	2,34	51,30	3,95
%	2,88	0,12	42,99	0,98	1,53	8,98	11,34	1,27	27,77	2,14

Preglednica: LZ2 - Lesna zaloga in njena struktura

	Debelinski razredi (v% od LZ)					Skupaj	
	I	II	III	IV	V	m^3/ha	%
Iglavci	13,9	32,6	31,9	16,7	4,9	89,6	48,51
Listavci	34,4	34,6	17,3	7,8	5,9	95,1	51,49
Skupaj	24,4	33,7	24,4	12,1	5,4	184,8	100,00

Preglednica: MP – Možni posek

	m^3	m^3/ha	% na LZ	% na PR
Iglavci	173.403	18,3	27,12	93,30
Listavci	124.947	13,2	16,71	56,51
Skupaj	298.350	31,5	21,51	73,31

Preglednica: NGD - Načrtovana gojitvena in varstvena dela

Vrsta dela	Enota	Površina (ha)	
		dejanska	s ponov.
Priprava sestoja	ha	28,65	28,65
Priprava tal	ha	15,83	15,83
Sadnja	ha	20,08	20,08
Setev	ha	7,03	7,03
Obžetev	ha	56,48	69,80
Nega mladja	ha	53,70	122,56
Nega gošče	ha	89,23	102,78
Nega letvenjaka	ha	43,74	43,74
Nega tanjšega drogovnjaka	ha	152,63	152,63
Graditev protipožarnih presek ali zidov	dni	488,87	488,87
Vzdrževanje protipožarnih presek ali zidov	dni	175,80	879,00
Varstvo pred žuželkami	dni	2,60	26,00
Zaščita z ograjo	dni	67,04	67,04
Vzdrževanje grmišč	dni	17,00	34,00
Vzdrževanje travinj	dni	16,54	165,40
Vzdrževanje vodnih površin	dni	4,50	10,50

OBČINSKI GOZDOVI

Preglednica: KG - Gozdni fondi po gospodarskih kategorijah gozdov

Gospodarske kategorije gozdov	Pov. ha	Lesna zaloga m^3/ha			Prirastek m^3/ha			Možni posek % od lesne zaloge			% na PR
		igl.	list.	sk.	igl.	list.	sk.	igl.	list.	sk.	
Večnamenski gozdovi	4.437,02	72,9	58,3	131,2	1,7	1,7	3,4	25,87	18,24	22,47	86,52
GPN z načrtovanim posekom	89,06	67,5	81,4	148,9	1,5	2,3	3,8	24,67	17,65	20,83	82,01
GPN brez načrtovanega poseka	26,84	144,0	25,7	169,7	3,9	0,8	4,7				
Varovalni gozdovi	104,09	23,4	81,5	104,9	0,5	1,5	2,1	20,15	7,72	10,49	53,00
Skupaj vsi gozdovi	4.657,01	72,1	59,1	131,2	1,7	1,7	3,4	25,51	17,85	22,06	85,27

Preglednica: RF2 - Razvojne faze oz. zgradba sestojev

Razvojna faza	Površina	Delež
oz. zgradba sestojev	ha	%
Mladovje	117,62	2,53
Drogovnjak	2.840,78	60,99
Debeljak	832,99	17,89
Sestoj v obnovi	118,75	2,55
Panjevec	746,87	16,04
Grmišče		
Pionirski gozd z grmišči		
Skupaj	4.657,01	100,00

Preglednica: DV - Drevesna sestava

Enota	Smreka	Jelka	Bor	Macesen	Dr. igl.	Bukev	Hrast	Plem. list.	Dr. tr. list	Meh.List
m^3/ha	0,82	0,34	58,90	0,11	0,25	7,39	11,31	1,18	31,99	0,42
%	0,73	0,30	52,26	0,09	0,22	6,56	10,04	1,05	28,38	0,37

Preglednica: LZ2 - Lesna zaloga in njena struktura

	Debelinski razredi (v% od LZ)					Skupaj	
	I	II	III	IV	V	m^3/ha	%
Iglavci	16,8	33,4	28,7	15,7	5,4	60,4	53,59
Listavci	31,8	35,1	18,8	8,0	6,3	52,3	46,41
Skupaj	23,8	34,1	24,1	12,2	5,8	112,7	100,00

Preglednica: MP – Možni posek

	m^3	m^3/ha	% na LZ	% na PR
Iglavci	85.612	18,4	25,51	110,26
Listavci	49.151	10,6	17,85	61,14
Skupaj	134.763	29,0	22,06	85,27

Preglednica: NGD - Načrtovana gojitvena in varstvena dela

Vrsta dela	Enota	Površina (ha)	
		dejanska	s ponov.
Priprava sestoja	ha	23,54	23,54
Priprava tal	ha	4,84	4,84
Sadnja	ha	5,00	5,00
Obžetev	ha	26,96	29,51
Nega mladja	ha	19,17	57,74
Nega gošče	ha	12,83	56,23
Nega letvenjaka	ha	2,86	2,86
Nega tanjšega drogovnjaka	ha	81,00	81,00
Graditev protipožarnih presek ali zidov	dni	24.343,90	24.343,90
Vzdrževanje protipožarnih presek ali zidov	dni	1.744,84	8.724,20
Zaščita s premazom	dni	4,07	4,07
Zaščita s količenjem ali tulci	dni	21,45	21,45
Zaščita z ograjo	dni	8,38	8,38
Drugo varstvo pred divjadjo	dni	10,67	64,02
Vzdrževanje travinj	dni	1,18	11,80
Vzdrževanje vodnih površin	dni	2,00	6,00

12.4 Pregled stanja in ukrepov po občinah

Preglednica: Pregled gozdnih površin po občinah

Občina	površina gozda (ha)	gozdnatost (%)
019 DIVAČA	9.737,51	67,1
035 HRPELJE-KOZINA	13.102,33	67,2
038 ILIRSKA BISTRICA	17.534,03	56,5
040 IZOLA	721,98	25,3
049 KOMEN	5.745,63	55,9
050 KOPER	14.723,32	47,3
075 MIREN-KOSTANJEVICA	3.651,91	63,1
084 NOVA GORICA	1.432,98	65,9
090 PIRAN	933,45	20,9
091 PIVKA	5.011,83	67,4
111 SEŽANA	12.889,17	59,3
201 RENČE-VOGRSKO	978,68	61,0
Skupaj	86.462,82	56,7

Občina 019 DIVAČA

Preglednica: LP - Površina gozdov po lastniških kategorijah (ha)

	Zasebni gozdovi	Državni gozdovi	Gozd.lok.skup.	Skupaj
Površina gozda (ha)	8.542,48	724,21	470,82	9.737,51
Delež (%)	87,72	7,44	4,84	100,00

Preglednica: F2 - Površina gozdnega prostora s poudarjenimi skupinami funkcij (v ha)

	E1S1	E1S2	E1S3	E2S1	E3S1	E2S2	E2S3	E3S2	Drugo	Skupaj
P0	0,00	0,00	0,00	0,00	0,00	0,00	0,00	0,00	0,00	0,00
P1	0,00	0,00	9,86	0,00	0,00	69,99	0,00	0,00	56,47	136,32
P2	0,00	0,00	0,00	0,00	0,00	0,00	0,00	0,00	0,00	0,00
P3	283,03	76,09	940,78	263,83	605,91	8.486,59	82,46	66,78	222,29	11.027,76
Skupaj	283,03	76,09	950,64	263,83	605,91	8.556,58	82,46	66,78	278,76	11.164,08

Preglednica: GF1 - Gozdni fondi po gospodarskih razredih in kategorijah gozdov

Gospodarske kategorije gozdov in rastiščnogojitveni razredi	Kat g.	Pov. ha	Lesna zaloga m^3/ha			Prirastek m^3/ha			Možni posek % od lesne zaloge			% na PR
			igl.	list.	sk.	igl.	list.	sk.	igl.	list.	sk.	
PODGORSKA BUKOVJA NA SILIKATIH 10001	1	2.121,55	20,7	223,8	244,5	0,8	6,8	7,6	17,2	17,3	17,3	55,8
TOPLOLJUBNA BUKOVJA NA KARBONATIH 10002	1	1.132,03	17,2	236,0	253,2	0,3	5,5	5,8	15,6	18,0	17,9	77,5
TOPLOLJUBNA HRASTOVJA NA SILIKATIH 10003	1	1.186,10	37,6	184,9	222,4	0,8	5,0	5,8	17,1	19,0	18,7	70,9
TOPLOLJUBNA HRASTOVJA NA KARBONATIH 10004	1	1.298,08	13,8	150,7	164,5	0,3	3,7	4,0	12,0	16,5	16,1	65,7
TOPLOLJUBNA HRASTOVJA NA KARBONATIH 10004	2	88,09	27,1	113,1	140,2	0,5	2,5	3,0	8,3	14,9	13,7	64,0
Skupaj		**1.386,17**	**14,6**	**148,3**	**163,0**	**0,3**	**3,6**	**4,0**	**11,6**	**16,4**	**16,0**	**65,6**
GOZDOVI TOPLOLJUBNIH LISTAVCEV NA KARBOBATIH 10005	1	1.243,21	24,2	107,6	131,8	0,5	3,0	3,6	15,3	15,9	15,8	58,3
GOZDOVI TOPLOLJUBNIH LISTAVCEV NA KARBOBATIH 10005	2	62,88	14,6	58,7	73,3	0,3	1,7	1,9	16,2	14,1	14,5	55,8
Skupaj		**1.306,09**	**23,8**	**105,2**	**129,0**	**0,5**	**3,0**	**3,5**	**15,3**	**15,8**	**15,7**	**58,2**
PIONIRSKI GOZDOVI LISTAVCEV NA SILIKATIH 10006	1	260,09	22,8	146,3	169,1	0,8	5,2	6,0	9,9	18,6	17,4	49,1
NASADI IGLAVCEV NA RASTIŠČU PODGORSKEGA BUKOVJA NA SILIKATIH 10007	1	262,59	97,2	97,8	195,0	6,1	4,7	10,8	16,7	14,6	15,7	28,2
BOROVI GOZDOVI NA RASTIŠČIH TOPLOLJUBNIH LIST. NA KARBONATIH 10008	1	1.842,33	177,4	28,5	206,0	3,9	1,1	5,0	17,6	23,7	18,5	76,0
BOROVI GOZDOVI NA RASTIŠČIH TOPLOLJUBNIH LIST. NA KARBONATIH 10008	2	101,87	103,5	33,3	136,8	2,0	1,3	3,3	17,0	32,3	20,7	85,0
Skupaj		**1.944,20**	**173,6**	**28,8**	**202,3**	**3,8**	**1,1**	**4,9**	**17,6**	**24,3**	**18,5**	**76,3**
VAROVALNI GOZDOVI 10012	4	138,69	8,4	57,2	65,6	0,2	1,3	1,5	18,3	9,0	10,2	44,3

Preglednica: MP – Možni posek

	m^3	m^3/ha	% na LZ	% na PR
Iglavci	118.459	12,17	22,38	89,15
Listavci	268.129	27,54	18,72	66,08
Skupaj	386.588	39,70	19,71	71,77

Preglednica: NGD - Načrtovana gojitvena in varstvena dela

Vrsta dela	Enota	Površina (ha)	
		dejanska	s ponov.
Priprava sestoja	ha	81,73	81,73
Priprava tal	ha	21,56	21,56
Sadnja	ha	20,92	20,92
Setev	ha	13,03	13,03
Obžetev	ha	24,84	35,16
Nega mladja	ha	56,76	92,47
Nega gošče	ha	89,40	122,05
Nega letvenjaka	ha	76,59	76,79
Nega tanjšega drogovnjaka	ha	287,34	287,34
Graditev protipožarnih presek ali zidov	dni	2.417,07	2.417,07
Vzdrževanje protipožarnih presek ali zidov	dni	232,07	1.145,61
Varstvo pred žuželkami	dni	1,78	17,80
Zaščita s premazom	dni	0,56	0,75
Zaščita s količenjem ali tulci	dni	18,59	18,59
Zaščita z ograjo	dni	227,64	227,64
Drugo varstvo pred divjadjo	dni	8,20	14,45
Vzdrževanje grmišč	dni	6,64	13,28
Vzdrževanje travinj	dni	13,84	138,43
Vzdrževanje vodnih površin	dni	14,56	36,88

Občina 035 HRPELJE-KOZINA

Preglednica: LP - Površina gozdov po lastniških kategorijah (ha)

	Zasebni gozdovi	Državni gozdovi	Gozd.lok.skup.	Skupaj
Površina gozda (ha)	11.229,70	1.037,45	835,18	13.102,33
Delež (%)	85,71	7,92	6,37	100,00

Preglednica: GF1 - Gozdni fondi po gospodarskih razredih in kategorijah gozdov

Gospodarske kategorije gozdov in rastiščnogojitveni razredi	Kat g.	Pov. ha	Lesna zaloga m^3/ha			Prirastek m^3/ha			Možni posek % od lesne zaloge			% na PR
			igl.	list.	sk.	igl.	list.	sk.	igl.	list.	sk.	
PODGORSKA BUKOVJA NA SILIKATIH 10001	1	553,97	9,7	166,1	175,8	0,4	6,7	7,1	14,5	19,4	19,1	47,2
TOPLOLJUBNA BUKOVJA NA KARBONATIH 10002	1	1.909,34	10,4	159,0	169,4	0,3	5,3	5,6	17,1	18,8	18,7	56,4
TOPLOLJUBNA HRASTOVJA NA SILIKATIH 10003	1	1.991,99	15,1	147,7	162,9	0,6	4,5	5,1	16,0	17,7	17,5	56,1
TOPLOLJUBNA HRASTOVJA NA SILIKATIH 10003	2	181,82	43,0	143,5	186,5	0,9	4,0	5,0	7,1	17,1	14,8	55,7
Skupaj		**2.173,81**	**17,5**	**147,4**	**164,8**	**0,6**	**4,5**	**5,1**	**14,2**	**17,6**	**17,3**	**56,1**
TOPLOLJUBNA HRASTOVJA NA KARBONATIH 10004	1	477,80	39,3	73,7	113,0	0,9	2,3	3,2	12,0	10,7	11,2	39,5
GOZDOVI TOPLOLJUBNIH LISTAVCEV NA KARBOBATIH 10005	1	4.083,02	21,7	60,8	82,5	0,4	2,4	2,8	11,9	17,0	15,6	45,8
GOZDOVI TOPLOLJUBNIH LISTAVCEV NA KARBOBATIH 10005	2	23,35	10,7	67,3	78,0	0,3	1,7	2,0	0,4	5,4	4,7	18,7
Skupaj		**4.106,37**	**21,6**	**60,8**	**82,4**	**0,4**	**2,4**	**2,8**	**11,8**	**16,9**	**15,6**	**45,7**
PIONIRSKI GOZDOVI LISTAVCEV NA SILIKATIH 10006	1	657,03	15,6	119,1	134,7	0,6	4,1	4,7	9,0	16,8	15,9	45,7
NASADI IGLAVCEV NA RASTIŠČU PODGORSKEGA BUKOVJA NA SILIKATIH 10007	1	268,36	109,0	65,3	174,2	6,6	3,1	9,6	13,4	14,1	13,7	24,7
BOROVI GOZDOVI NA RASTIŠČIH TOPLOLJUBNIH LIST. NA KARBONATIH 10008	1	2.848,24	163,1	16,3	179,3	3,9	0,6	4,5	13,8	14,3	13,8	54,8
BOROVI GOZDOVI NA RASTIŠČIH TOPLOLJUBNIH LIST. NA KARBONATIH 10008	2	12,78	121,4	32,0	153,4	3,1	0,8	4,0	12,7	4,6	11,0	42,6
Skupaj		**2.861,02**	**162,9**	**16,3**	**179,2**	**3,9**	**0,6**	**4,5**	**13,8**	**14,2**	**13,8**	**54,8**
VAROVALNI GOZDOVI 10012	4	54,34	24,3	49,6	73,9	0,6	1,2	1,8	13,1	13,2	13,2	55,6
GOZDNI REZERVATI 10013	3	40,29	0,0	176,6	176,6	0,0	6,3	6,3	0,0	0,0	0,0	0,0

Preglednica: F2 - Površina gozdnega prostora s poudarjenimi skupinami funkcij (v ha)

	E1S1	E1S2	E1S3	E2S1	E3S1	E2S2	E2S3	E3S2	Drugo	Skupaj
P0	0,00	0,00	0,00	0,00	0,00	0,00	0,00	0,00	0,00	0,00
P1	0,00	0,20	9,79	0,00	0,00	0,00	0,00	0,00	57,74	67,73
P2	0,00	0,00	0,00	0,00	0,00	0,00	0,00	0,00	0,00	0,00
P3	217,31	627,66	4.026,52	46,32	484,68	8.655,19	114,40	48,22	45,46	14.265,76
Skupaj	217,31	627,86	4.036,31	46,32	484,68	8.655,19	114,40	48,22	103,20	14.333,49

Preglednica: MP – Možni posek

	m^3	m^3/ha	% na LZ	% na PR
Iglavci	119.992	9,16	17,71	67,40
Listavci	213.001	16,26	18,47	53,41
Skupaj	332.993	25,41	18,19	57,73

Preglednica: NGD - Načrtovana gojitvena in varstvena dela

Vrsta dela	Enota	Površina (ha)	
		dejanska	s ponov.
Priprava sestoja	ha	74,42	74,42
Priprava tal	ha	27,52	27,52
Sadnja	ha	22,66	22,66
Setev	ha	17,55	17,55
Obžetev	ha	35,03	47,11
Nega mladja	ha	73,24	114,73
Nega gošče	ha	100,97	133,23
Nega letvenjaka	ha	75,73	75,79
Nega tanjšega drogovnjaka	ha	298,11	298,11
Graditev protipožarnih presek ali zidov	dni	4.396,53	4.396,53
Vzdrževanje protipožarnih presek ali zidov	dni	386,88	1.908,31
Varstvo pred žuželkami	dni	2,09	20,92
Zaščita s premazom	dni	0,87	1,29
Zaščita s količenjem ali tulci	dni	33,81	33,81
Zaščita z ograjo	dni	283,07	283,07
Drugo varstvo pred divjadjo	dni	8,73	17,93
Vzdrževanje grmišč	dni	11,59	23,19
Vzdrževanje travinj	dni	22,17	221,74
Vzdrževanje vodnih površin	dni	25,31	64,70

Občina 038 ILIRSKA BISTRICA

Preglednica: LP - Površina gozdov po lastniških kategorijah (ha)

	Zasebni gozdovi	Državni gozdovi	Gozd.lok.skup.	Skupaj
Površina gozda (ha)	16.351,88	1.182,15	0,00	17.534,03
Delež (%)	93,26	6,74	0,00	100,00

Preglednica: F2 - Površina gozdnega prostora s poudarjenimi skupinami funkcij (v ha)

	E1S1	E1S2	E1S3	E2S1	E3S1	E2S2	E2S3	E3S2	Drugo	Skupaj
P0	0,00	0,00	0,00	0,00	0,00	0,00	0,00	0,00	0,00	0,00
P1	0,00	0,40	1,02	0,00	0,00	4,56	0,00	0,00	105,62	111,60
P2	0,00	0,00	0,00	0,00	0,00	0,00	0,00	0,00	0,00	0,00
P3	126,61	377,67	1.424,48	199,56	2.134,18	13.345,63	135,01	49,22	818,88	18.611,24
Skupaj	126,61	378,07	1.425,50	199,56	2.134,18	13.350,19	135,01	49,22	924,50	18.722,84

Preglednica: GF1 - Gozdni fondi po gospodarskih razredih in kategorijah gozdov

Gospodarske kategorije gozdov in rastiščnogojitveni razredi	Kat g.	Pov. ha	Lesna zaloga m^3/ha			Prirastek m^3/ha			Možni posek % od lesne zaloge			% na PR
			igl.	list.	sk.	igl.	list.	sk.	igl.	list.	sk.	
PODGORSKA BUKOVJA NA SILIKATIH 10001	1	2.935,98	19,6	218,8	238,4	1,1	9,6	10,7	15,7	16,9	16,8	37,4
TOPLOLJUBNA BUKOVJA NA KARBONATIH 10002	1	2.706,98	10,1	166,6	176,7	0,6	7,9	8,5	13,5	17,9	17,6	36,9
TOPLOLJUBNA HRASTOVJA NA SILIKATIH 10003	1	2.176,49	48,9	211,4	260,2	2,4	6,9	9,3	16,5	18,0	17,7	49,5
TOPLOLJUBNA HRASTOVJA NA KARBONATIH 10004	1	454,84	19,5	137,6	157,2	0,5	3,7	4,1	12,2	15,5	15,1	57,4
GOZDOVI TOPLOLJUBNIH LISTAVCEV NA KARBOBATIH 10005	1	983,97	44,0	80,9	124,9	1,6	2,8	4,3	12,4	16,3	14,9	42,8
PIONIRSKI GOZDOVI LISTAVCEV NA SILIKATIH 10006	1	3.870,74	23,4	156,8	180,1	1,4	5,9	7,3	14,4	14,2	14,2	35,2
NASADI IGLAVCEV NA RASTIŠČU PODGORSKEGA BUKOVJA NA SILIKATIH 10007	1	927,48	202,8	66,6	269,4	11,5	2,9	14,4	10,9	17,1	12,4	23,3
BOROVI GOZDOVI NA RASTIŠČIH TOPLOLJUBNIH LIST. NA KARBONATIH 10008	1	3.259,28	256,5	22,4	278,9	7,4	0,9	8,3	16,4	13,5	16,2	54,1
BOROVI GOZDOVI NA RASTIŠČIH TOPLOLJUBNIH LIST. NA KARBONATIH 10008	2	102,03	143,8	22,1	165,9	3,5	0,8	4,3	23,3	19,3	22,8	87,3
Skupaj		**3.361,31**	**253,1**	**22,4**	**275,5**	**7,3**	**0,9**	**8,2**	**16,5**	**13,7**	**16,3**	**54,6**
VAROVALNI GOZDOVI 10012	4	116,24	31,5	65,2	96,7	1,0	2,5	3,5	8,8	8,5	8,6	23,5

Preglednica: MP – Možni posek

	m^3	m^3/ha	% na LZ	% na PR
Iglavci	287.490	16,40	20,89	55,00
Listavci	437.371	24,94	17,87	44,68
Skupaj	724.861	41,34	18,96	48,27

Preglednica: NGD - Načrtovana gojitvena in varstvena dela

Vrsta dela	Enota	Površina (ha)	
		dejanska	s ponov.
Priprava sestoja	ha	120,01	120,01
Priprava tal	ha	48,81	48,81
Sadnja	ha	54,73	54,73
Setev	ha	17,16	17,16
Obžetev	ha	51,33	74,40
Nega mladja	ha	101,02	179,04
Nega gošče	ha	195,85	292,54
Nega letvenjaka	ha	183,86	184,14
Nega tanjšega drogovnjaka	ha	570,27	570,27
Graditev protipožarnih presek ali zidov	dni	3.621,47	3.621,47
Vzdrževanje protipožarnih presek ali zidov	dni	296,22	1.452,94
Varstvo pred žuželkami	dni	5,19	51,87
Zaščita s premazom	dni	1,40	3,05
Zaščita s količenjem ali tulci	dni	57,99	57,99
Zaščita z ograjo	dni	279,93	279,93
Drugo varstvo pred divjadjo	dni	10,24	21,05
Vzdrževanje grmišč	dni	13,37	26,73
Vzdrževanje travinj	dni	20,83	208,26
Vzdrževanje vodnih površin	dni	16,17	43,49

Občina 040 IZOLA

Preglednica: LP - Površina gozdov po lastniških kategorijah (ha)

	Zasebni gozdovi	Državni gozdovi	Gozd.lok.skup.	Skupaj
Površina gozda (ha)	348,45	272,74	100,79	721,98
Delež (%)	48,26	37,78	13,96	100,00

Preglednica: F2 - Površina gozdnega prostora s poudarjenimi skupinami funkcij (v ha)

	E1S1	E1S2	E1S3	E2S1	E3S1	E2S2	E2S3	E3S2	Drugo	Skupaj
P0	0,00	0,00	0,00	0,00	0,00	0,00	0,00	0,00	0,00	0,00
P1	0,00	0,00	0,00	0,00	0,00	0,00	0,00	0,00	0,00	0,00
P2	89,20	0,00	0,08	26,34	0,00	0,00	0,00	0,00	0,00	115,62
P3	126,71	0,00	63,37	202,65	15,61	12,96	260,48	4,64	0,00	686,42
Skupaj	215,91	0,00	63,45	228,99	15,61	12,96	260,48	4,64	0,00	802,04

Preglednica: GF1 - Gozdni fondi po gospodarskih razredih in kategorijah gozdov

Gospodarske kategorije gozdov in rastiščnogojitveni razredi	Kat g.	Pov. ha	Lesna zaloga m^3/ha			Prirastek m^3/ha			Možni posek % od lesne zaloge			% na PR
			igl.	list.	sk.	igl.	list.	sk.	igl.	list.	sk.	
TOPLOLJUBNA HRASTOVJA NA SILIKATIH 10003	1	184,37	0,0	79,3	79,3	0,0	2,0	2,0	0,0	12,0	12,0	46,6
BOROVI GOZDOVI NA RASTIŠČIH TOPLOLJUBNIH LIST. NA SILIKATIH	1	46,94	4,1	21,5	25,6	0,1	0,6	0,7	4,2	6,7	6,3	21,8
GOZDOVI TOPLOLJUBNIH LISTAVCEV NA SILIKATIH 10011	1	467,38	2,5	50,5	53,0	0,1	1,3	1,4	10,0	4,7	5,0	19,2
GOZDOVI TOPLOLJUBNIH LISTAVCEV NA SILIKATIH 10011	2	19,88	1,0	38,6	39,6	0,0	1,0	1,0	5,0	3,0	3,0	11,9
Skupaj		**487,26**	**2,4**	**50,0**	**52,5**	**0,1**	**1,3**	**1,4**	**9,9**	**4,7**	**4,9**	**18,9**
VAROVALNI GOZDOVI 10012	4	3,41	39,3	16,7	56,0	1,0	0,4	1,3	15,7	8,8	13,6	56,6

Preglednica: MP – Možni posek

	m^3	m^3/ha	% na LZ	% na PR
Iglavci	174	0,24	11,56	46,17
Listavci	3.464	4,80	8,64	33,24
Skupaj	3.638	5,04	8,75	33,69

Preglednica: NGD - Načrtovana gojitvena in varstvena dela

Vrsta dela	Enota	Površina (ha)	
		dejanska	s ponov.
Priprava sestoja	ha	1,32	1,32
Priprava tal	ha	0,47	0,47
Sadnja	ha	0,60	0,60
Setev	ha	0,65	0,65
Obžetev	ha	0,60	0,61
Nega mladja	ha	0,94	1,07
Nega gošče	ha	2,05	2,25
Nega letvenjaka	ha	2,49	2,49
Nega tanjšega drogovnjaka	ha	11,31	11,31
Graditev protipožarnih presek ali zidov	dni	80,59	80,59
Vzdrževanje protipožarnih presek ali zidov	dni	19,07	95,34
Zaščita s premazom	dni	0,01	0,02
Zaščita s količenjem ali tulci	dni	1,53	1,53
Zaščita z ograjo	dni	6,74	6,74
Vzdrževanje grmišč	dni	0,96	1,93
Vzdrževanje travinj	dni	0,96	9,59
Vzdrževanje vodnih površin	dni	0,49	1,48

Občina 049 KOMEN

Preglednica: LP - Površina gozdov po lastniških kategorijah (ha)

	Zasebni gozdovi	Državni gozdovi	Gozd.lok.skup.	Skupaj
Površina gozda (ha)	4.652,40	381,17	712,06	5.745,63
Delež (%)	80,98	6,63	12,39	100,00

Preglednica: F2 - Površina gozdnega prostora s poudarjenimi skupinami funkcij (v ha)

	E1S1	E1S2	E1S3	E2S1	E3S1	E2S2	E2S3	E3S2	Drugo	Skupaj
P0	0,00	0,00	0,00	0,00	0,00	0,00	0,00	0,00	0,00	0,00
P1	0,00	0,40	18,21	0,00	0,00	0,00	0,00	0,00	40,35	58,96
P2	0,00	0,00	0,00	0,00	0,00	0,00	0,00	0,00	0,00	0,00
P3	204,05	393,42	399,52	41,41	1.520,53	3.440,30	61,91	16,52	41,06	6.118,72
Skupaj	204,05	393,82	417,73	41,41	1.520,53	3.440,30	61,91	16,52	81,41	6.177,68

Preglednica: GF1 - Gozdni fondi po gospodarskih razredih in kategorijah gozdov

Gospodarske kategorije gozdov in rastiščnogojitveni razredi	Kat g.	Pov. ha	Lesna zaloga m^3/ha			Prirastek m^3/ha			Možni posek % od lesne zaloge			% na PR
			igl.	list.	sk.	igl.	list.	sk.	igl.	list.	sk.	
TOPLOLJUBNA HRASTOVJA NA SILIKATIH 10003	1	182,16	24,1	173,3	197,4	0,5	4,2	4,7	17,4	27,0	25,8	109,7
TOPLOLJUBNA HRASTOVJA NA KARBONATIH 10004	1	486,64	9,4	157,5	166,9	0,4	4,2	4,6	11,9	17,7	17,4	62,7
GOZDOVI TOPLOLJUBNIH LISTAVCEV NA KARBOBATIH 10005	1	3.096,90	17,2	33,6	50,9	0,4	0,9	1,3	11,1	14,2	13,2	51,0
BOROVI GOZDOVI NA RASTIŠČIH TOPLOLJUBNIH LIST. NA KARBONATIH 10008	1	1.731,24	139,0	22,9	161,9	3,2	0,9	4,1	19,6	26,4	20,6	81,5
BOROVI GOZDOVI NA RASTIŠČIH TOPLOLJUBNIH LIST. NA KARBONATIH 10008	2	33,01	85,0	27,5	112,5	2,1	1,1	3,3	29,1	5,2	23,2	79,8
Skupaj		**1.764,25**	**138,0**	**23,0**	**161,0**	**3,2**	**0,9**	**4,1**	**19,7**	**26,0**	**20,6**	**81,5**
GOZDOVI ROBINIJE NA RASTIŠČIH HRASTOVIJ NA SILIKATIH 10010	1	80,36	20,0	135,0	155,0	0,6	4,9	5,5	34,1	43,0	41,9	118,2
VAROVALNI GOZDOVI 10012	4	135,32	63,2	31,6	94,8	1,0	0,5	1,4	10,7	17,4	12,9	85,7

Preglednica: MP – Možni posek

	m^3	m^3/ha	% na LZ	% na PR
Iglavci	70.825	12,33	22,42	97,37
Listavci	55.937	9,74	20,87	72,52
Skupaj	126.762	22,06	21,71	84,58

Preglednica: NGD - Načrtovana gojitvena in varstvena dela

Vrsta dela	Enota	Površina (ha)	
		dejanska	s ponov.
Priprava sestoja	ha	38,55	38,55
Priprava tal	ha	12,51	12,51
Sadnja	ha	6,49	6,49
Setev	ha	11,86	11,86
Obžetev	ha	16,58	21,50
Nega mladja	ha	38,45	57,68
Nega gošče	ha	37,42	45,26
Nega letvenjaka	ha	21,05	21,53
Nega tanjšega drogovnjaka	ha	82,78	82,78
Graditev protipožarnih presek ali zidov	dni	2.732,56	2.732,56
Vzdrževanje protipožarnih presek ali zidov	dni	242,66	1.203,35
Varstvo pred žuželkami	dni	0,55	5,53
Zaščita s premazom	dni	0,44	0,45
Zaščita s količenjem ali tulci	dni	7,95	7,95
Zaščita z ograjo	dni	147,66	147,66
Drugo varstvo pred divjadjo	dni	5,74	11,41
Vzdrževanje grmišč	dni	2,63	5,26
Vzdrževanje travinj	dni	11,26	112,63
Vzdrževanje vodnih površin	dni	16,78	41,83

Občina 050 KOPER

Preglednica: LP - Površina gozdov po lastniških kategorijah (ha)

	Zasebni gozdovi	Državni gozdovi	Gozd.lok.skup.	Skupaj
Površina gozda (ha)	11.240,45	2.927,67	555,20	14.723,32
Delež (%)	76,35	19,88	3,77	100,00

Preglednica: F2 - Površina gozdnega prostora s poudarjenimi skupinami funkcij (v ha)

	E1S1	E1S2	E1S3	E2S1	E3S1	E2S2	E2S3	E3S2	Drugo	Skupaj
P0	0,00	0,00	0,00	0,00	0,00	0,00	0,00	0,00	0,00	0,00
P1	0,00	0,20	3,83	0,00	0,00	4,00	0,00	0,00	18,99	27,02
P2	0,03	0,02	12,54	48,53	4,62	142,61	0,40	0,00	0,00	208,75
P3	4.133,55	174,53	1.260,25	5.826,69	316,13	4.217,09	1.953,67	950,17	127,04	18.959,12
Skupaj	4.133,58	174,75	1.276,62	5.875,22	320,75	4.363,70	1.954,07	950,17	146,03	19.194,89

Preglednica: GF1 - Gozdni fondi po gospodarskih razredih in kategorijah gozdov

Gospodarske kategorije gozdov in rastiščnogojitveni razredi	Kat g.	Pov. ha	Lesna zaloga m^3/ha			Prirastek m^3/ha			Možni posek % od lesne zaloge			% na PR
			igl.	list.	sk.	igl.	list.	sk.	igl.	list.	sk.	
PODGORSKA BUKOVJA NA SILIKATIH 10001	1	361,35	8,4	195,0	203,4	0,3	5,1	5,4	17,8	16,8	16,8	63,0
TOPLOLJUBNA BUKOVJA NA KARBONATIH 10002	1	149,58	10,6	127,5	138,1	0,3	3,8	4,2	11,1	27,2	25,9	86,2
TOPLOLJUBNA HRASTOVJA NA SILIKATIH 10003	1	5.005,63	9,7	108,3	118,0	0,4	2,7	3,0	21,4	15,0	15,6	60,4
TOPLOLJUBNA HRASTOVJA NA KARBONATIH 10004	1	75,57	34,8	36,4	71,2	0,9	1,8	2,6	8,6	26,1	17,5	47,3
GOZDOVI TOPLOLJUBNIH LISTAVCEV NA KARBOBATIH 10005	1	2.735,46	14,6	50,7	65,3	0,3	1,8	2,0	8,8	12,3	11,5	36,9
BOROVI GOZDOVI NA RASTIŠČIH TOPLOLJUBNIH LIST. NA KARBONATIH 10008	1	1.130,41	123,9	9,3	133,2	2,4	0,3	2,7	11,1	14,2	11,3	56,6
BOROVI GOZDOVI NA RASTIŠČIH TOPLOLJUBNIH LIST. NA SILIKATIH	1	1.372,82	116,6	24,9	141,5	2,7	0,7	3,4	18,8	17,0	18,5	77,1
GOZDOVI TOPLOLJUBNIH LISTAVCEV NA SILIKATIH 10011	1	3.137,50	17,9	72,2	90,1	0,4	1,9	2,3	12,2	6,6	7,7	29,6
VAROVALNI GOZDOVI 10012	4	673,18	38,5	71,0	109,5	0,9	1,6	2,4	12,9	11,1	11,7	52,6
GOZDNI REZERVATI 10013	3	81,82	53,8	79,0	132,8	1,5	2,2	3,6	0,0	0,0	0,0	0,0

Preglednica: MP – Možni posek

	m^3	m^3/ha	% na LZ	% na PR
Iglavci	81.944	5,57	16,98	72,73
Listavci	153.068	10,40	13,93	52,32
Skupaj	235.012	15,96	14,86	58,00

Preglednica: NGD - Načrtovana gojitvena in varstvena dela

Vrsta dela	Enota	Površina (ha)	
		dejanska	s ponov.
Priprava tal	ha	18,07	18,07
Sadnja	ha	16,60	16,60
Setev	ha	14,20	14,20
Obžetev	ha	24,03	27,71
Nega mladja	ha	54,56	73,55
Nega gošče	ha	79,57	92,04
Nega letvenjaka	ha	62,72	62,75
Nega tanjšega drogovnjaka	ha	294,95	294,95
Graditev protipožarnih presek ali zidov	dni	4.316,01	4.316,01
Vzdrževanje protipožarnih presek ali zidov	dni	395,85	1.970,99
Varstvo pred žuželkami	dni	0,35	3,54
Zaščita s premazom	dni	0,47	0,86
Zaščita s količenjem ali tulci	dni	46,07	46,07
Zaščita z ograjo	dni	266,61	266,61
Drugo varstvo pred divjadjo	dni	3,23	6,87
Vzdrževanje grmišč	dni	12,99	25,98
Vzdrževanje travinj	dni	22,95	229,49
Vzdrževanje vodnih površin	dni	18,13	47,87

Občina 075 MIREN-KOSTANJEVICA

Preglednica: LP - Površina gozdov po lastniških kategorijah (ha)

	Zasebni gozdovi	Državni gozdovi	Gozd.lok.skup.	Skupaj
Površina gozda (ha)	2.730,20	599,78	321,93	3.651,91
Delež (%)	74,76	16,42	8,82	100,00

Preglednica: F2 - Površina gozdnega prostora s poudarjenimi skupinami funkcij (v ha)

	E1S1	E1S2	E1S3	E2S1	E3S1	E2S2	E2S3	E3S2	Drugo	Skupaj
P0	0,00	0,00	0,00	0,00	0,00	0,00	0,00	0,00	0,00	0,00
P1	0,00	0,00	15,43	0,00	0,00	0,00	0,00	0,00	39,69	55,12
P2	0,00	0,00	0,00	0,00	0,00	14,51	0,00	0,00	0,00	14,51
P3	83,95	7,60	127,93	0,00	186,19	3.631,19	39,33	55,73	30,93	4.162,85
Skupaj	83,95	7,60	143,36	0,00	186,19	3.645,70	39,33	55,73	70,62	4.232,48

Preglednica: GF1 - Gozdni fondi po gospodarskih razredih in kategorijah gozdov

Gospodarske kategorije gozdov in rastiščnogojitveni razredi	Kat g.	Pov. ha	Lesna zaloga m^3/ha			Prirastek m^3/ha			Možni posek % od lesne zaloge			% na PR
			igl.	list.	sk.	igl.	list.	sk.	igl.	list.	sk.	
TOPLOLJUBNA HRASTOVJA NA KARBONATIH 10004	1	45,95	3,4	140,9	144,3	0,1	2,3	2,4	14,6	16,1	16,1	95,7
GOZDOVI TOPLOLJUBNIH LISTAVCEV NA KARBOBATIH 10005	1	2.858,09	21,3	41,0	62,3	0,5	1,0	1,5	14,0	18,4	16,9	68,6
BOROVI GOZDOVI NA RASTIŠČIH TOPLOLJUBNIH LIST. NA KARBONATIH 10008	1	677,48	122,8	14,4	137,2	3,2	0,4	3,6	16,8	17,5	16,9	64,3
GOZDOVI ROBINIJE NA RASTIŠČIH HRASTOVIJ NA SILIKATIH 10010	1	70,39	16,0	194,5	210,5	0,9	5,4	6,3	99,7	50,3	54,0	181,7

Preglednica: MP – Možni posek

	m^3	m^3/ha	% na LZ	% na PR
Iglavci	29.806	8,16	20,50	81,68
Listavci	32.774	8,97	22,29	88,06
Skupaj	62.580	17,14	21,40	84,90

Preglednica: NGD - Načrtovana gojitvena in varstvena dela

Vrsta dela	Enota	Površina (ha)	
		dejanska	s ponov.
Priprava sestoja	ha	15,62	15,62
Priprava tal	ha	7,12	7,12
Sadnja	ha	2,61	2,61
Setev	ha	5,62	5,62
Obžetev	ha	7,98	9,92
Nega mladja	ha	28,74	38,42
Nega gošče	ha	27,08	29,99
Nega letvenjaka	ha	9,60	10,02
Nega tanjšega drogovnjaka	ha	37,92	37,92
Graditev protipožarnih presek ali zidov	dni	1.681,79	1.681,79
Vzdrževanje protipožarnih presek ali zidov	dni	159,86	793,24
Varstvo pred žuželkami	dni	0,21	2,12
Zaščita s premazom	dni	0,17	0,17
Zaščita s količenjem ali tulci	dni	3,07	3,07
Zaščita z ograjo	dni	60,69	60,69
Drugo varstvo pred divjadjo	dni	1,92	4,10
Vzdrževanje grmišč	dni	1,65	3,30
Vzdrževanje travinj	dni	8,06	80,62
Vzdrževanje vodnih površin	dni	12,69	31,63

Občina 084 NOVA GORICA

Preglednica: LP - Površina gozdov po lastniških kategorijah (ha)

	Zasebni gozdovi	Državni gozdovi	Gozd.lok.skup.	Skupaj
Površina gozda (ha)	1.107,15	299,14	26,69	1.432,98
Delež (%)	77,26	20,88	1,86	100,00

Preglednica: F2 - Površina gozdnega prostora s poudarjenimi skupinami funkcij (v ha)

	E1S1	E1S2	E1S3	E2S1	E3S1	E2S2	E2S3	E3S2	Drugo	Skupaj
P0	0,00	0,00	0,00	0,00	0,00	0,00	0,00	0,00	0,00	0,00
P1	0,00	0,00	1,97	0,00	0,00	0,00	0,00	0,00	25,02	26,99
P2	0,00	0,00	0,00	0,00	0,00	0,00	0,00	0,00	0,00	0,00
P3	23,32	17,23	271,10	3,66	7,65	1.115,61	36,41	22,19	42,44	1.539,61
Skupaj	23,32	17,23	273,07	3,66	7,65	1.115,61	36,41	22,19	67,46	1.566,60

Preglednica: GF1 - Gozdni fondi po gospodarskih razredih in kategorijah gozdov

Gospodarske kategorije gozdov in rastiščnogojitveni razredi	Kat g.	Pov. ha	Lesna zaloga m^3/ha			Prirastek m^3/ha			Možni posek % od lesne zaloge			% na PR
			igl.	list.	sk.	igl.	list.	sk.	igl.	list.	sk.	
TOPLOLJUBNA HRASTOVJA NA SILIKATIH 10003	1	219,54	3,2	185,9	189,0	0,2	5,3	5,5	0,0	26,8	26,4	90,8
TOPLOLJUBNA HRASTOVJA NA KARBONATIH 10004	1	50,26	6,3	82,4	88,7	0,3	2,7	3,0	26,4	18,3	18,9	55,4
GOZDOVI TOPLOLJUBNIH LISTAVCEV NA KARBOBATIH 10005	1	323,73	10,3	61,2	71,5	0,3	1,8	2,1	14,8	20,9	20,0	69,2
BOROVI GOZDOVI NA RASTIŠČIH TOPLOLJUBNIH LIST. NA KARBONATIH 10008	1	203,71	144,9	16,6	161,5	3,1	0,5	3,6	23,9	13,3	22,8	102,5
GOZDOVI ROBINIJE NA RASTIŠČIH HRASTOVIJ NA SILIKATIH 10010	1	552,99	0,7	262,3	263,0	0,0	7,3	7,4	40,4	32,0	32,0	114,4
VAROVALNI GOZDOVI 10012	4	56,16	32,5	122,2	154,7	1,0	2,2	3,2	18,5	11,5	13,0	62,6
GOZDNI REZERVATI 10013	3	26,59	154,9	118,6	273,6	2,9	2,9	5,9	0,0	0,0	0,0	0,0

Preglednica: MP – Možni posek

	m^3	m^3/ha	% na LZ	% na PR
Iglavci	10.022	6,99	24,93	109,55
Listavci	53.698	37,47	24,06	85,97
Skupaj	63.720	44,47	24,19	88,99

Preglednica: NGD - Načrtovana gojitvena in varstvena dela

Vrsta dela	Enota	Površina (ha)	
		dejanska	s ponov.
Priprava sestoja	ha	13,08	13,08
Priprava tal	ha	1,57	1,57
Sadnja	ha	1,11	1,11
Setev	ha	1,39	1,39
Obžetev	ha	2,29	2,85
Nega mladja	ha	7,39	9,73
Nega gošče	ha	6,90	8,01
Nega letvenjaka	ha	10,67	13,97
Nega tanjšega drogovnjaka	ha	40,98	40,98
Graditev protipožarnih presek ali zidov	dni	332,26	332,26
Vzdrževanje protipožarnih presek ali zidov	dni	29,23	145,04
Varstvo pred žuželkami	dni	0,06	0,64
Zaščita s premazom	dni	0,06	0,08
Zaščita s količenjem ali tulci	dni	2,56	2,56
Zaščita z ograjo	dni	23,73	23,73
Drugo varstvo pred divjadjo	dni	0,65	1,31
Vzdrževanje grmišč	dni	1,13	2,27
Vzdrževanje travinj	dni	2,38	23,81
Vzdrževanje vodnih površin	dni	2,13	5,48

Občina 090 PIRAN

Preglednica: LP - Površina gozdov po lastniških kategorijah (ha)

	Zasebni gozdovi	Državni gozdovi	Gozd.lok.skup.	Skupaj
Površina gozda (ha)	534,70	285,23	113,52	933,45
Delež (%)	57,28	30,56	12,16	100,00

Preglednica: F2 - Površina gozdnega prostora s poudarjenimi skupinami funkcij (v ha)

	E1S1	E1S2	E1S3	E2S1	E3S1	E2S2	E2S3	E3S2	Drugo	Skupaj
P0	0,00	0,00	0,00	0,00	0,00	0,00	0,00	0,00	0,00	0,00
P1	0,00	0,00	0,00	0,00	0,00	0,00	0,00	0,00	0,00	0,00
P2	49,34	0,00	18,15	0,00	0,00	0,00	0,00	0,00	0,00	67,49
P3	273,89	0,00	2,76	169,00	0,03	16,44	290,68	3,10	0,00	755,90
Skupaj	323,23	0,00	20,91	169,00	0,03	16,44	290,68	3,10	0,00	823,39

Preglednica: GF1 - Gozdni fondi po gospodarskih razredih in kategorijah gozdov

Gospodarske kategorije gozdov in rastiščnogojitveni razredi	Kat g.	Pov. ha	Lesna zaloga m^3/ha			Prirastek m^3/ha			Možni posek % od lesne zaloge			% na PR
			igl.	list.	sk.	igl.	list.	sk.	igl.	list.	sk.	
TOPLOLJUBNA HRASTOVJA NA SILIKATIH 10003	1	339,71	0,2	99,7	99,9	0,0	2,5	2,5	0,0	12,6	12,6	50,1
BOROVI GOZDOVI NA RASTIŠČIH TOPLOLJUBNIH LIST. NA SILIKATIH	1	48,54	81,2	26,0	107,2	1,8	0,7	2,6	17,0	11,3	15,6	65,6
GOZDOVI TOPLOLJUBNIH LISTAVCEV NA SILIKATIH 10011	1	527,54	3,5	48,2	51,7	0,1	1,3	1,4	7,0	4,3	4,5	17,0
GOZDOVI TOPLOLJUBNIH LISTAVCEV NA SILIKATIH 10011	2	8,28	3,6	32,7	36,4	0,1	0,9	0,9	10,0	2,6	3,3	12,8
Skupaj		**535,82**	**3,5**	**48,0**	**51,5**	**0,1**	**1,3**	**1,3**	**7,0**	**4,3**	**4,4**	**17,0**
VAROVALNI GOZDOVI 10012	4	9,38	0,7	53,0	53,7	0,0	1,1	1,1	0,0	7,2	7,1	33,4

Preglednica: MP – Možni posek

	m^3	m^3/ha	% na LZ	% na PR
Iglavci	832	0,89	14,15	59,70
Listavci	6.003	6,43	9,79	38,27
Skupaj	6.835	7,32	10,17	40,02

Preglednica: NGD - Načrtovana gojitvena in varstvena dela

Vrsta dela	Enota	Površina (ha)	
		dejanska	s ponov.
Priprava sestoja	ha	1,96	1,96
Priprava tal	ha	0,62	0,62
Sadnja	ha	0,92	0,92
Setev	ha	0,72	0,72
Obžetev	ha	0,92	0,92
Nega mladja	ha	1,44	1,67
Nega gošče	ha	3,09	3,45
Nega letvenjaka	ha	3,25	3,25
Nega tanjšega drogovnjaka	ha	15,34	15,34
Graditev protipožarnih presek ali zidov	dni	105,58	105,58
Vzdrževanje protipožarnih presek ali zidov	dni	22,10	110,48
Zaščita s premazom	dni	0,01	0,04
Zaščita s količenjem ali tulci	dni	2,83	2,83
Zaščita z ograjo	dni	12,42	12,42
Vzdrževanje grmišč	dni	1,17	2,35
Vzdrževanje travinj	dni	1,30	12,99
Vzdrževanje vodnih površin	dni	0,59	1,77

Občina 091 PIVKA

Preglednica: LP - Površina gozdov po lastniških kategorijah (ha)

	Zasebni gozdovi	Državni gozdovi	Gozd.lok.skup.	Skupaj
Površina gozda (ha)	4.265,18	604,58	142,07	5.011,83
Delež (%)	85,11	12,06	2,83	100,00

Preglednica: F2 - Površina gozdnega prostora s poudarjenimi skupinami funkcij (v ha)

	E1S1	E1S2	E1S3	E2S1	E3S1	E2S2	E2S3	E3S2	Drugo	Skupaj
P0	0,00	0,00	0,00	0,00	0,00	0,00	0,00	0,00	0,00	0,00
P1	0,00	0,20	4,73	0,00	0,00	2,94	0,00	0,00	22,47	30,34
P2	0,00	0,00	0,00	0,00	0,00	0,00	0,00	0,00	0,00	0,00
P3	8,16	72,07	293,10	55,86	515,65	4.272,96	67,29	9,37	118,06	5.412,52
Skupaj	8,16	72,27	297,83	55,86	515,65	4.275,90	67,29	9,37	140,53	5.442,86

Preglednica: GF1 - Gozdni fondi po gospodarskih razredih in kategorijah gozdov

Gospodarske kategorije gozdov in rastiščnogojitveni razredi	Kat g.	Pov. ha	Lesna zaloga m^3/ha			Prirastek m^3/ha			Možni posek % od lesne zaloge			% na PR
			igl.	list.	sk.	igl.	list.	sk.	igl.	list.	sk.	
TOPLOLJUBNA BUKOVJA NA KARBONATIH 10002	1	617,05	17,0	252,1	269,1	0,5	6,0	6,5	18,6	19,0	18,9	78,6
TOPLOLJUBNA HRASTOVJA NA SILIKATIH 10003	1	1.216,90	47,4	206,5	253,9	1,0	4,2	5,2	15,7	16,4	16,3	79,6
GOZDOVI TOPLOLJUBNIH LISTAVCEV NA KARBOBATIH 10005	1	1.091,16	22,0	110,1	132,1	0,5	3,3	3,7	13,3	15,1	14,8	52,7
PIONIRSKI GOZDOVI LISTAVCEV NA SILIKATIH 10006	1	1.098,83	32,4	160,7	193,1	0,6	3,8	4,3	9,2	12,7	12,1	54,3
BOROVI GOZDOVI NA RASTIŠČIH TOPLOLJUBNIH LIST. NA KARBONATIH 10008	1	987,89	161,7	34,7	196,4	3,3	1,3	4,6	16,3	18,3	16,7	71,3

Preglednica: MP – Možni posek

	m^3	m^3/ha	% na LZ	% na PR
Iglavci	58.161	11,60	20,23	99,27
Listavci	127.588	25,46	17,29	71,78
Skupaj	185.749	37,06	18,12	78,60

Preglednica: NGD - Načrtovana gojitvena in varstvena dela

Vrsta dela	Enota	Površina (ha)	
		dejanska	s ponov.
Priprava sestoja	ha	24,05	24,05
Priprava tal	ha	12,28	12,28
Sadnja	ha	12,86	12,86
Setev	ha	5,40	5,40
Obžetev	ha	14,35	19,85
Nega mladja	ha	26,77	44,44
Nega gošče	ha	39,40	55,66
Nega letvenjaka	ha	25,95	25,95
Nega tanjšega drogovnjaka	ha	103,68	103,68
Graditev protipožarnih presek ali zidov	dni	1.449,64	1.449,64
Vzdrževanje protipožarnih presek ali zidov	dni	119,14	587,38
Varstvo pred žuželkami	dni	0,31	3,09
Zaščita s premazom	dni	0,43	0,94
Zaščita s količenjem ali tulci	dni	21,76	21,76
Zaščita z ograjo	dni	102,81	102,81
Drugo varstvo pred divjadjo	dni	2,67	5,84
Vzdrževanje grmišč	dni	3,98	7,96
Vzdrževanje travinj	dni	7,65	76,55
Vzdrževanje vodnih površin	dni	7,30	19,03

Občina 111 SEŽANA

Preglednica: LP - Površina gozdov po lastniških kategorijah (ha)

	Zasebni gozdovi	Državni gozdovi	Gozd.lok.skup.	Skupaj
Površina gozda (ha)	10.482,63	1.027,79	1.378,75	12.889,17
Delež (%)	81,33	7,97	10,70	100,00

Preglednica: F2 - Površina gozdnega prostora s poudarjenimi skupinami funkcij (v ha)

	E1S1	E1S2	E1S3	E2S1	E3S1	E2S2	E2S3	E3S2	Drugo	Skupaj
P0	0,00	0,00	0,00	0,00	0,00	0,00	0,00	0,00	0,00	0,00
P1	0,00	0,20	30,54	0,00	0,00	22,22	0,00	0,00	110,31	163,27
P2	0,00	6,16	6,24	0,00	0,00	2,71	0,00	0,00	0,00	15,11
P3	556,02	243,96	2.507,04	916,79	1.020,31	8.472,91	119,04	101,54	81,64	14.019,25
Skupaj	556,02	250,32	2.543,82	916,79	1.020,31	8.497,84	119,04	101,54	191,95	14.197,63

Preglednica: GF1 - Gozdni fondi po gospodarskih razredih in kategorijah gozdov

Gospodarske kategorije gozdov in rastiščnogojitveni razredi	Kat g.	Pov. ha	Lesna zaloga m^3/ha			Prirastek m^3/ha			Možni posek % od lesne zaloge			% na PR
			igl.	list.	sk.	igl.	list.	sk.	igl.	list.	sk.	
PODGORSKA BUKOVJA NA SILIKATIH 10001	1	63,42	6,0	263,4	269,4	0,1	4,7	4,8	17,7	16,0	16,0	89,4
TOPLOLJUBNA BUKOVJA NA KARBONATIH 10002	1	33,37	1,3	158,0	159,3	0,0	3,2	3,2	7,1	21,5	21,4	105,8
TOPLOLJUBNA HRASTOVJA NA SILIKATIH 10003	1	801,82	4,4	186,8	191,1	0,1	4,5	4,6	16,1	19,0	18,9	77,7
TOPLOLJUBNA HRASTOVJA NA KARBONATIH 10004	1	1.759,62	13,4	126,3	139,7	0,5	3,1	3,6	14,9	15,2	15,2	58,7
GOZDOVI TOPLOLJUBNIH LISTAVCEV NA KARBOBATIH 10005	1	6.272,15	20,0	62,3	82,3	0,4	1,6	2,0	9,7	13,2	12,3	49,9
GOZDOVI TOPLOLJUBNIH LISTAVCEV NA KARBOBATIH 10005	2	84,15	5,8	112,6	118,3	0,1	2,6	2,7	19,0	8,6	9,1	40,3
Skupaj		**6.356,30**	**19,8**	**63,0**	**82,8**	**0,4**	**1,6**	**2,0**	**9,8**	**13,1**	**12,3**	**49,7**
BOROVI GOZDOVI NA RASTIŠČIH TOPLOLJUBNIH LIST. NA KARBONATIH 10008	1	3.494,97	159,6	29,3	188,9	3,5	1,1	4,6	17,2	19,4	17,5	72,0
GOZDOVI ROBINIJE NA RASTIŠČIH HRASTOVIJ NA SILIKATIH 10010	1	78,97	0,1	150,6	150,7	0,0	5,7	5,7	14,3	38,4	38,4	101,2
VAROVALNI GOZDOVI 10012	4	254,63	2,7	73,8	76,6	0,1	1,3	1,3	2,4	7,2	7,0	40,1
GOZDNI REZERVATI 10013	3	46,07	9,6	247,7	257,3	0,3	5,2	5,4	0,0	0,0	0,0	0,0

Preglednica: MP – Možni posek

	m^3	m^3/ha	% na LZ	% na PR
Iglavci	141.962	11,01	19,93	89,32
Listavci	155.658	12,08	16,58	62,96
Skupaj	297.620	23,09	18,03	73,27

Preglednica: NGD - Načrtovana gojitvena in varstvena dela

Vrsta dela	Enota	Površina (ha)	
		dejanska	s ponov.
Priprava sestoja	ha	92,87	92,87
Priprava tal	ha	28,15	28,15
Sadnja	ha	16,48	16,48
Setev	ha	25,34	25,34
Obžetev	ha	34,98	45,60
Nega mladja	ha	83,40	123,85
Nega gošče	ha	83,21	99,79
Nega letvenjaka	ha	44,32	44,80
Nega tanjšega drogovnjaka	ha	183,38	183,38
Graditev protipožarnih presek ali zidov	dni	5.609,20	5.609,20
Vzdrževanje protipožarnih presek ali zidov	dni	525,07	2.605,17
Varstvo pred žuželkami	dni	1,10	10,95
Zaščita s premazom	dni	0,89	0,95
Zaščita s količenjem ali tulci	dni	19,52	19,52
Zaščita z ograjo	dni	354,56	354,56
Drugo varstvo pred divjadjo	dni	12,96	24,20
Vzdrževanje grmišč	dni	5,63	11,27
Vzdrževanje travinj	dni	24,55	245,48
Vzdrževanje vodnih površin	dni	36,65	90,95

Občina 201 RENČE-VOGRSKO

Preglednica: LP - Površina gozdov po lastniških kategorijah (ha)

	Zasebni gozdovi	Državni gozdovi	Gozd.lok.skup.	Skupaj
Površina gozda (ha)	842,32	136,36	0,00	978,68
Delež (%)	86,07	13,93	0,00	100,00

Preglednica: F2 - Površina gozdnega prostora s poudarjenimi skupinami funkcij (v ha)

	E1S1	E1S2	E1S3	E2S1	E3S1	E2S2	E2S3	E3S2	Drugo	Skupaj
P0	0,00	0,00	0,00	0,00	0,00	0,00	0,00	0,00	0,00	0,00
P1	0,00	0,00	0,00	0,00	0,00	0,00	0,00	0,00	7,18	7,18
P2	0,00	0,00	0,00	0,00	0,00	9,30	0,00	0,00	0,00	9,30
P3	2,60	9,01	487,07	0,00	3,53	546,06	15,17	6,41	24,17	1.094,02
Skupaj	2,60	9,01	487,07	0,00	3,53	555,36	15,17	6,41	31,35	1.110,50

Preglednica: GF1 - Gozdni fondi po gospodarskih razredih in kategorijah gozdov

Gospodarske kategorije gozdov in rastiščnogojitveni razredi	Kat g.	Pov. ha	Lesna zaloga m^3/ha			Prirastek m^3/ha			Možni posek % od lesne zaloge			% na PR
			igl.	list.	sk.	igl.	list.	sk.	igl.	list.	sk.	
TOPLOLJUBNA HRASTOVJA NA SILIKATIH 10003	1	275,55	5,0	143,4	148,4	0,3	4,1	4,3	47,1	24,4	25,2	86,1
TOPLOLJUBNA HRASTOVJA NA KARBONATIH 10004	1	3,68	0,0	41,0	41,0	0,0	0,8	0,8	0,0	7,9	7,9	42,9
GOZDOVI TOPLOLJUBNIH LISTAVCEV NA KARBOBATIH 10005	1	297,95	18,7	35,8	54,4	0,5	1,1	1,6	12,0	20,6	17,6	59,6
BOROVI GOZDOVI NA RASTIŠČIH TOPLOLJUBNIH LIST. NA KARBONATIH 10008	1	166,81	128,0	9,9	137,9	3,4	0,3	3,7	11,7	12,7	11,8	43,9
GOZDOVI ROBINIJE NA RASTIŠČIH HRASTOVIJ NA SILIKATIH 10010	1	234,69	1,9	256,5	258,4	0,1	6,9	7,0	23,2	31,9	31,8	117,5

Preglednica: MP – Možni posek

	m^3	m^3/ha	% na LZ	% na PR
Iglavci	4.988	5,10	17,35	61,81
Listavci	27.233	27,83	24,28	86,87
Skupaj	32.221	32,92	22,86	81,74

Preglednica: NGD - Načrtovana gojitvena in varstvena dela

Vrsta dela	Enota	Površina (ha)	
		dejanska	s ponov.
Priprava sestoja	ha	7,13	7,13
Priprava tal	ha	1,23	1,23
Sadnja	ha	0,94	0,94
Setev	ha	1,02	1,02
Obžetev	ha	1,98	2,41
Nega mladja	ha	5,37	7,29
Nega gošče	ha	5,67	6,68
Nega letvenjaka	ha	6,09	7,49
Nega tanjšega drogovnjaka	ha	24,05	24,05
Graditev protipožarnih presek ali zidov	dni	297,61	297,61
Vzdrževanje protipožarnih presek ali zidov	dni	23,78	117,95
Varstvo pred žuželkami	dni	0,05	0,53
Zaščita s premazom	dni	0,05	0,07
Zaščita s količenjem ali tulci	dni	2,90	2,90
Zaščita z ograjo	dni	21,15	21,15
Drugo varstvo pred divjadjo	dni	0,46	1,00
Vzdrževanje grmišč	dni	0,65	1,30
Vzdrževanje travinj	dni	1,83	18,25
Vzdrževanje vodnih površin	dni	1,69	4,35

12.5 Pregled modelnih stanj gozdov po območnih rastiščnogojitvenih razredih

Preglednica: Primerjava modelne in dejanske strukture razvojnih faz po RGR

ORGR		Povr. (ha)	LZ (m^3/ha)		Sk.. dr. vrst (%)		Proiz. d. (let)	Pom. d. (let)	Izrav. d. (let)	Modelni delež razvojne faze (%)				
			Ciljna	Modelna	Igl	List				Ml.	Dr.	Deb.	Pom.	Drugo
10001	**Model**		**319***	**302**	**7,4**	**92,6**	**121**	**16**	**20**	**17,5**	**45,6**	**23,7**	**13,2**	
	Stanje	6.036,27	233		7,8	92,2				1,5	74,3	21,8	2,1	0,4
10002	**Model**		**252**	**252**	**5,1**	**94,9**	**135**	**20**	**20**	**20,0**	**48,1**	**17,0**	**14,8**	
	Stanje	6.548,35	196		6,1	93,9				0,7	78,6	14,9	2,0	3,8
10003	**Model**		**207**	**207**	**11,2**	**88,8**	**130**	**10**	**20**	**19,2**	**46,2**	**26,9**	**7,7**	
	Stanje	13.762,08	153		12,7	87,3				1,3	72,8	19,5	1,8	4,5
10004	**Model**		**157**	**157**	**9,9**	**90,1**	**140**	**10**	**20**	**7,1**	**22,9**	**48,6**	**21,4**	
	Stanje	4.740,53	147		11,4	88,6				0,1	53,1	37,9	1,5	7,3
10005	**Model**		**100**	**100**	**21,4**	**78,6**	**100**	**10**	**30**	**31,9**	**52,1**	**6,0**	**10,0**	
	Stanje	23.156,02	80		25,5	74,5				0,8	49,5	10,9	1,3	37,5
10006	**Model**		**210**	**210**	**11,5**	**88,5**	**78**	**10**	**20**	**10,0**	**48,3**	**28,9**	**12,8**	
	Stanje	5.886,69	177		13,6	86,4				2,2	87,8	8,3	1,7	0,0
10007	**Model**		**291***	**245***	**68,3**	**31,7**	**86**	**12**	**10**	**23,5**	**44,9**	**17,7**	**14,0**	
	Stanje	1.458,43	239		69,9	30,1				6,8	75,4	16,1	1,6	0,0
10008	**Model**		**200**	**200**	**86,3**	**13,7**	**100**	**10**	**10**	**20,0**	**50,0**	**20,0**	**10,0**	
	Stanje	16.592,05	197		88,3	11,7				2,0	57,5	30,9	5,7	3,8
10009	**Model**		**160**	**160**	**79,2**	**20,8**	**95**	**10**	**30**	**21,1**	**42,1**	**26,3**	**10,5**	
	Stanje	1.468,3	137		81,8	18,2				3,3	86,0	9,0	0,1	1,6
10010	**Model**		**261***	**-**	**1,5**	**98,5**	**-**	**-**	**-**	**-**	**-**	**-**	**-**	
	Stanje	1.017,4	241		1,5	98,5				0,3	6,8	15,1	0,3	77,5
10011	**Model**		**110**	**110**	**15,6**	**84,4**	**120**	**10**	**30**	**28,6**	**52,4**	**9,5**	**9,5**	
	Stanje	4.153,35	81		17,7	82,3				5,8	88,4	1,9	0,1	3,8
10012	**Model**		**130**	**-**	**28,3**	**71,7**	**-**	**-**	**-**	**-**	**-**	**-**	**-**	
	Stanje	1.441,35	97		30,9	69,1				3,8	65,5	6,9	1,6	22,2

Opombe:

- Izravnalna doba se nanaša izključno na doseganje ciljne lesne zaloge in ne na uravnoteženje razmerja razvojnih faz.
- Z * so označene ciljne lesne zaloge, ki odstopajo od modelne, kot posledica dosledne uporabe prirastkov iz GGN, ki so po našem mnenju v konkretnih RGR precenjeni. Ob upoštevanju prirastka za RGR 10001 (IGL 0,62 m^3/ha, LIST 6,51 m^3/ha), bi bila ciljna lesna zaloga 301 m^3/ha. Ob upoštevanju prirastka za RGR 10007 (IGL 6,23 m^3/ha, LIST 2,01 m^3/ha), bi bila ciljna lesna zaloga 245 m^3/ha. V RGR 10010 temelji lesna zaloga na okularni oceni in je po našem mnenju precej precenjena. Za preračun možnega poseka smo povprečno lesno zalogo panjevcev postavili na 100 m^3/ha in ciljno lesno zalogo za celoten RGR 150 m^3/ha.
- v RGR 10010 je predvideno večinoma panjevsko gospodarjnje, ki ne predvideva modela.
- v RGR 10012 je predvideno gospodarjnje v skladu z izjemno poudarjeno varovalno funkcijo gozda, brez modela.

Šifrant območnih rastiščnogojitvenih razredov

Šifra	Ime
10001	Podgorska bukovja na silikatih
10002	Toploljubna bukovja na karbonatih
10003	Toploljubna hrastovja na silikatih
10004	Toploljubna hrastovja na karbonatih
10005	Gozdovi toploljubnih listavcev na karbonatih
10006	Pionirski gozdovi listavcev na silikatih
10007	Nasadi iglavcev na rastišču podgorskega bukovja na silikatih
10008	Borovi gozdovi na rastiščih toploljubnih listavcev na karbonatih
10009	Borovi gozdovi na rastiščih toploljubnih listavcev na silikatih
10010	Gozdovi robinije na rastiščih hrastovij na silikatih
10011	Gozdovi toploljubnih listavcev na silikatih
10012	Varovalni gozdovi

12.6 Parametri za izračun ekonomske presoje

Preglednica: Sortimentna sestava po lastniških kategorijah in skupinah drevesnih vrst

Lastniška kategorija	Skupina drevesne vrste	Sortiment	Neto m^3
2	smreka	B	5.897,62
2	smreka	C	32.761,46
2	smreka	D1	21.609,52
2	smreka	Ostali les	30.640,14
2	jelka	B	190,95
2	jelka	C	1.226,74
2	jelka	D1	1.156,78
2	jelka	Ostali les	1.592,81
2	bori	Hlodovina	245.544,37
2	bori	Ostali les	283.182,64
2	macesen	B	2.456,20
2	macesen	C	8.056,99
2	macesen	D1	6.193,80
2	macesen	Ostali les	10.648,42
2	ostali iglavci	Celuloza	166.766,43
2	bukev	B	22.199,81
2	bukev	C	26.200,78
2	bukev	D	38.991,97
2	bukev	Ostali les	264.889,82
2	hrast	Hlodovina	58.287,10
2	hrast	Ostali les	209.231,14
2	kostanj	Hlodovina	5.783,21
2	kostanj	Ostali les	15.758,31
2	plemeniti listavci	Hlodovina	8.426,19
2	plemeniti listavci	Ostali les	30.954,69
2	drugi trdi listavci	Drva	510.606,80
2	mehki listavci	Prostor. les	18.947,28
2	topoli, črna jelša	Hlodovina	29.804,43
2	topoli, črna jelša	Ostali les	55.470,21
5	smreka	B	1.076,97
5	smreka	C	5.431,19
5	smreka	D1	3.263,65
5	smreka	Ostali les	4.731,75
5	jelka	B	45,69
5	jelka	C	201,29
5	jelka	D1	104,75
5	jelka	Ostali les	160,28
5	bori	Hlodovina	51.084,61
5	bori	Ostali les	50.081,92
5	macesen	B	416,18
5	macesen	C	1.269,12
5	macesen	D1	865,80
5	macesen	Ostali les	1.566,39
5	ostali iglavci	Celuloza	27.099,62
5	bukev	B	1.732,34

Lastniška kategorija	Skupina drevesne vrste	Sortiment	Neto m^3
5	bukev	C	1.884,72
5	bukev	D	2.456,80
5	bukev	Ostali les	16.822,35
5	hrast	Hlodovina	5.045,84
5	hrast	Ostali les	18.374,48
5	kostanj	Hlodovina	813,80
5	kostanj	Ostali les	2.323,40
5	plemeniti listavci	Hlodovina	619,95
5	plemeniti listavci	Ostali les	2.264,69
5	drugi trdi listavci	Drva	51.414,88
5	mehki listavci	Prostor. les	1.153,68
5	topoli, črna jelša	Hlodovina	1.705,67
5	topoli, črna jelša	Ostali les	3.160,73
6	smreka	B	45,94
6	smreka	C	331,92
6	smreka	D1	257,24
6	smreka	Ostali les	351,15
6	jelka	B	3,14
6	jelka	C	74,22
6	jelka	D1	110,86
6	jelka	Ostali les	145,12
6	bori	Hlodovina	23.577,21
6	bori	Ostali les	27.222,99
6	macesen	B	4,56
6	macesen	C	20,03
6	macesen	D1	21,34
6	macesen	Ostali les	33,40
6	ostali iglavci	Celuloza	18.511,02
6	bukev	B	381,67
6	bukev	C	545,61
6	bukev	D	818,95
6	bukev	Ostali les	5.854,31
6	hrast	Hlodovina	1.771,58
6	hrast	Ostali les	6.532,10
6	kostanj	Hlodovina	91,63
6	kostanj	Ostali les	228,69
6	plemeniti listavci	Hlodovina	140,25
6	plemeniti listavci	Ostali les	591,03
6	drugi trdi listavci	Drva	23.666,72
6	mehki listavci	Prostor. les	50,16
6	topoli, črna jelša	Hlodovina	60,98
6	topoli, črna jelša	Ostali les	116,78
X	smreka	B	7.020,53
X	smreka	C	38.524,57
X	smreka	D1	25.130,41
X	smreka	Ostali les	35.723,04
X	jelka	B	239,78
X	jelka	C	1.502,25
X	jelka	D1	1.372,39
X	jelka	Ostali les	1.898,21
X	bori	Hlodovina	320.206,19

Lastniška kategorija	Skupina drevesne vrste	Sortiment	Neto m^3
X	bori	Ostali les	360.487,55
X	macesen	B	2.876,94
X	macesen	C	9.346,14
X	macesen	D1	7.080,94
X	macesen	Ostali les	12.248,21
X	ostali iglavci	Celuloza	212.377,07
X	bukev	B	24.313,82
X	bukev	C	28.631,11
X	bukev	D	42.267,72
X	bukev	Ostali les	287.566,48
X	hrast	Hlodovina	65.104,52
X	hrast	Ostali les	234.137,72
X	kostanj	Hlodovina	6.688,64
X	kostanj	Ostali les	18.310,40
X	plemeniti listavci	Hlodovina	9.186,39
X	plemeniti listavci	Ostali les	33.810,41
X	drugi trdi listavci	Drva	585.688,40
X	mehki listavci	Prostor. les	20.151,12
X	topoli, črna jelša	Hlodovina	31.571,08
X	topoli, črna jelša	Ostali les	58.747,72

Lastniška kategorija:

- »2 » zasebni gozd,
- »5« državni gozd,
- »6« gozdovi lokalnih skupnosti,
- »x« skupaj vsa lastništva.

Preglednica: Cena lesa na kamionski cesti 2011

Skupina drevesne vrste	Sortiment	€/m3
smreka	B	78
smreka	C	58
smreka	D1	46
smreka	Ostali les	37
jelka	B	68
jelka	C	51
jelka	D1	42
jelka	Ostali les	34
bori	Hlodovina	47
bori	Ostali les	33
macesen	B	92
macesen	C	64
macesen	D1	52
macesen	Ostali les	33
ostali iglavci	Celulozni les	22
bukev	B	70
bukev	C	51
bukev	D	41
bukev	Ostali les	34
hrast	Hlodovina	97
hrast	Ostali les	39
kostanj	Hlodovina	83
kostanj	Ostali les	39

Skupina drevesne vrste	Sortiment	€/m3
plemeniti listavci	Hlodovina	124
plemeniti listavci	Ostali les	62
drugi trdi listavci	Drva	45
mehki listavci	Prostorninski I	32
topoli, črna jelša	Hlodovina	50
topoli, črna jelša	Ostali les	35

12.7 Naravovarstvene usmeritve

ZAVAROVANA OBMOČJA

EVID.ŠT.	IME	STATUS	PREDPIS	OBJAVA	GGE	NS	GOZD (ha)
129	**Vremščica - vrh in pobočje**	naravni spomenik	Odlok o razglasitvi kulturnih in zgodovinskih spomenikov ter naravnih znamenitosti na območju občine Postojna	(Primorske novice - uradne objave, št.29/84)	Vremščica	2016	51,0
					Vrhe	2016	
1275	**Beka - soteska Glinščice z dolino Griža, ponornimi jamami in arheološkimi lokalitetami Lorencom in grad nad Botačem**	krajinski park	Odlok o razglasitvi naravnih znamenitosti in kulturnih spomenikov na območju občine Sežana	(Primorske novice - uradne objave, št.13/92)	Čičarija	2019	221,0
1281	**Brezovica - Brezoviška slepa dolina**	naravni spomenik	Odlok o razglasitvi naravnih znamenitosti in kulturnih spomenikov na območju občine Sežana	(Primorske novice - uradne objave, št.13/92)	Brkini I	2013	41,1
					Čičarija	2017	
1302	**Komen - gozd Cirje**	naravni spomenik	Odlok o razglasitvi naravnih znamenitosti in kulturnih spomenikov na območju občine Sežana	(Primorske novice - uradne objave, št.13/92)	Kras I	2015	5,9
1303	**Komen - gozd Draga**	naravni spomenik	Odlok o razglasitvi naravnih znamenitosti in kulturnih spomenikov na območju občine Sežana	(Primorske novice - uradne objave, št.13/92)	Kras I	2015	19,3
1304	**Komen - Obršljanski gozd**	naravni spomenik	Odlok o razglasitvi naravnih znamenitosti in kulturnih spomenikov na območju občine Sežana	(Primorske novice - uradne objave, št.13/92)	Kras I	2015	23,4
1310	**Obrov - Jezerina s ponikvami**	naravni spomenik	Odlok o razglasitvi naravnih znamenitosti in kulturnih spomenikov na območju občine Sežana	(Primorske novice - uradne objave, št.13/92)	Brkini I	2013	88,8
					Čičarija	2019	

EVID.ŠT.	IME	STATUS	PREDPIS	OBJAVA	GGE	NS	GOZD (ha)
1312	**Odolina - slepa dolina s ponikvami**	naravni spomenik	Odlok o razglasitvi naravnih znamenitosti in kulturnih spomenikov na območju občine Sežana	(Primorske novice - uradne objave, št.13/92)	Brkini I	2013	28,9
1337	**Slavnik - vrh in pobočja**	naravni spomenik	Odlok o razglasitvi naravnih znamenitosti in kulturnih spomenikov na območju občine Sežana	(Primorske novice - uradne objave, št.13/92)	Čičarija	2019	129,0
1338	**Slivje - Slivarske ponikve**	naravni spomenik	Odlok o razglasitvi naravnih znamenitosti in kulturnih spomenikov na območju občine Sežana	(Primorske novice - uradne objave, št.13/92)	Brkini I	2013	14,1
1343	**Vremščica - vrh in pobočja**	naravni spomenik	Odlok o razglasitvi naravnih znamenitosti in kulturnih spomenikov na območju občine Sežana	(Primorske novice - uradne objave, št.13/92)	Kras II	2017	63,1
					Vremščica	2016	
					Vrhe	2016	
3896	**Regijski park Škocjanske jame**	regijski park	Zakon o regijskem parku Škocjanske jame (ZRPSJ)	(Uradni list RS, št.57/96)	Kras II	2017	315,7
3925	**Krajinski park Strunjan**	krajinski park	Uredba o Krajinskem parku Strunjan	(Uradni list RS, št.107/04)	Istra	2018	29,6
3929	**Naravni rezervat Strunjan**	naravni rezervat	Uredba o Krajinskem parku Strunjan	(Uradni list RS, št.107/04)	Istra	2018	21,6

EKOLOŠKO POMEMBNA OBMOČJA

KODA	IME	GOZD (ha)	GGE	NS	PODROBNE VARSTVENE USMERITVE ZA OBMOČJE GGO
53400	**Dolina Branice**	760,8	Goriško	2011	Pri morebitnem redčenju obvodne drevnine naj se pristopa selektivno (hkratni posek na večji razdalji ni primeren). V EPO območju naj se sečnja izvaja v času mirovanja dvoživk, to je med 15. 11. in 15. 02.
			Kras I	2015	
			Vrhe	2016	
53600	**Reka (Velika voda)**	521,6	Brkini I	2013	Pri morebitnem redčenju obvodne drevnine naj se pristopa selektivno (hkratni posek na večji razdalji ni primeren). V EPO območju naj se sečnja izvaja v času mirovanja dvoživk, to je med 15. 11. in 15. 02.
			Brkini II	2013	
			Kras II	2017	
			Trnovo	2014	
			Vremščica	2016	

KODA	IME	GOZD (ha)	GGE	NS	PODROBNE VARSTVENE USMERITVE ZA OBMOČJE GGO
71500	**Dragonja - porečje**	6345,7	Istra	2018	Primorska bukovja, vzhodno jadranski kostanjevi gozdovi naj se ohranjajo. V obvodno vegetacijo naj se ne posega. (V porečju Malinske -okolica Gradina, so razviti najbolj obsežni in sklenjeni sestoji primorskih bukovih gozdov. Med travišči v okolici Pregare pa so tudi sklenjeni sestoji vzhodno jadranskih kostanjevih gozdov. Posebna je tudi obvodna vegetacija -vrbovja, jelševja).
51100	**Kras**	40371,9	Brkini I	2013	Upošteva naj se varstvene usmeritve, ki so podane za območja Natura 2000.
			Čičarija	2019	
			Goriško	2014	
			Istra	2018	
			Kras I	2015	
			Kras II	2017	
			Vremščica	2016	
			Vrhe	2016	
51200	**Snežnik - Pivka**	4430,1	Trnovo	2014	Upošteva naj se varstvene usmeritve, ki so podane za območja Natura 2000.
			Vremščica	2016	
53700	**Matarsko podolje**	2566,5	Brkini I	2013	ZA OBMOČJA NAJ SE UPOŠTEVA SPLOŠNE VARSTVENE USMERITVE. PODROBNE VARSTVENE USMERITVE BODO PODANE V NARAVOVARSTVENIH SMERNICAH NA NIVOJU GGE.
			Brkini II	2013	
			Čičarija	2019	
54700	**Vipava - reka in osrednji del Vipavske doline**	9,8	Goriško	2014	
			Vrhe	2016	
55200	**Slavinski Ravnik**	467,6	Vremščica	2016	
			Vrhe	2016	
55700	**Vrhe na Vipavskem**	512,9	Vrhe	2016	
59300	**Mrzlek**	5,2	Brkini I	2013	
59700	**Sušački, Smrdejski in Fabski potok**	17,2	Brkini II	2013	
70000	**Morje in morsko obrežje**	0,0	Istra	2018	
75200	**Sečoveljske soline s Sečo**	11,4	Istra	2018	
78100	**Vanganelsko jezero s pritoki**	67,8	Istra	2018	
78200	**Rižana**	3,8	Istra	2018	
78300	**Debeli rtič**	2,6	Istra	2018	
78500	**Žusterna - Izola**	12,1	Istra	2018	
78800	**Strunjanski klif**	4,1	Istra	2018	

KODA	IME	GOZD (ha)	GGE	NS	PODROBNE VARSTVENE USMERITVE ZA OBMOČJE GGO
79100	**Zaliv Sv. Jerneja**	0,0	Istra	2018	ZA OBMOČJA NAJ SE UPOŠTEVA SPLOŠNE VARSTVENE USMERITVE. PODROBNE VARSTVENE USMERITVE BODO PODANE V NARAVOVARSTVENIH SMERNICAH NA NIVOJU GGE.
79200	**Jezeri v Fiesi**	0,3	Istra	2018	
79500	**Pacug - Fiesa**	1,4	Istra	2018	
79600	**Strunjan - Pacug**	0,4	Istra	2018	
80000	**Osrednje območje življenjskega prostora velikih zveri**	3383,8	Trnovo	2014	
52400	**Vipavska dolina - spodnja**	64,7	Goriško	2014	

NARAVNE VREDNOTE

ZVRST	OPIS ZNAČILNOSTI	NV - TOČKE	NV – OBM.	PODROBNE VARSTVENE USMERITVE ZA GOZDARSTVO
Botanična NV	Rastišča redkih vrst (košutnik, venerini laski), pomembni ekosistemi (travišča, suhi travniki).	0	6 (1)	Rastišč redkih vrst naj se pri sečnji in spravilu v čim večji možni meri izogne. Na sami NV in v neposredni bližini naj se ne krči gozda in ne izvaja pogozdovanja v takšni meri, da se z posegi ne spremeni rastiščnih razmer. Gradnja gozdnih cest in vlak naj se v čimvečji možni meri izogne območju in neposredni bližini NV. Če ni druge možnosti za umestitev gozdarske infrastrukture naj pri umeščanju sodeluje ZRSVN, ki naj poda usmeritve za omejevanje vpliva infrastrukture na NV.
Drevesna NV	Izjemna drevesa ali skupina dreves.	17 (1)	(1)	Dreves in habitusa naj se pri sečnji in spravilu ter pri drugih posegih ne poškoduje. Gozdnih vlak naj se ne gradi v neposredni bližini dreves in skupin dreves (naj se ne razdeli skupine dreves). Pri izvajanju sečnje na radiju ene drevesne višine naj se usmerja podiranje proč od NV. Spravilo naj poteka v primerni razalji od NV, tako da na koreničniku in samih koreninah ni možnosti za nastanek poškodb. Z gozdnogojitvenimi ukrepi (sproščanje krošnje, odstranjevanje konkurentov) naj se omogočiti uspešno rast v sestoju. Po odmrtju naj se drevesa prepušča naravnemu razkroju.
Ekosistemska NV	Dobro ohranjeni ekosistemi (kali, mokrišča, ohranjeno gozdni sestoji), ostanki primarnega gozda.	19	10 (2)	Na ekosistemskih naravnih vrednotah naj bo gospodarjenje usmerjeno predvsem v vzdrževanje dobrega stanja ekosistema, zato naj bo gospodarjenje manj intenzivno. Na območjih naj se ne spreminja drevesne sestave oziroma naj se drevesno sestavo usmerja k naravni sestavi (ohranjeni gozdovi). Na NV naj se opredeli ekosistemsko funkcijo na 1 stopnji. Sečnja naj bo izvedena izven časovnega termina, ko so živali najbolj občutljive na nemir (čas gnezdenja, kotitve, prezimovanja).

ZVRST	OPIS ZNAČILNOSTI	NV - TOČKE	NV – OBM.	PODROBNE VARSTVENE USMERITVE ZA GOZDARSTVO
Geološka NV	Izjemna oblika zemeljske skorje, procesi v njeni notranjosti, nahajališča mineralov in fosilov.	16 (1)	12 (1)	Na območja naj se ne posega z zemeljskemi deli (pri izgradnji gozdnih cest in vlak) s katerimi bi spremenili ali poškodovali lastnosti NV. Pri spravilu lesa naj se na območjih izvaja spravilo na tak način, da ne bo globjih poškodb tal. Pri strojni sečnji naj bodo sečnospravilne poti če se le da umeščene izven teh območij.
Površinska geomorfološka NV	Izjemna oblika površja udornice, slapovi, naravni mostovi, kamnite stene, slepe doline, udornice.	17 (2)	80	Pri spravilu lesa naj se na območjih izvaja spravilo v na tak način, da ne bo globjih poškodb tal. V struge ponikalnic naj se ne posega, po njih naj se ne izvaja spravilo lesa, v pasu 5 metrov naj se ne gospodari razen v primeru sanitarne sečnje. V bližini naj se ne skladišči lesa. Nujno potrebne posege na naravno vrednoto se izvaja tako, da je njena vidna podoba čim manj spremenjena. Pri večjih posegih (gradnja vlak, gozdnih cest) naj se o nameri obvesti Zavod RS za varstvo narave.
Geomorfološka podzemeljska NV	Jame, brezna.	10 JAME: 1112	2	Na območju vhodov v jame ter na robovih brezen naj se prilagodi gospodarjene tako, da le to ne bo ogrožalo notranjosti jam (erozija, zasipanje, zasstrtost, poškodbe notranjosti) Gospodarjenje z gozdom naj ne vpliva na vodno dinamiko območja in kvaliteto vode (odtekanje vode, onesnaževanje z motornimi olji). V neposredni bližini jam naj se ne načrtuje gradnje gozdnih prometnic. Na vplivnem območju jam naj se pri sečnji uporablja bioolja, pri spravilu pa tehnično brezhibne stroje. Ker potek rovov jam ni natančno znan, je v izogib morebitnega uničenja med gradbenimi deli treba pred začetkom del pridobiti dokumentacijo stanja jame oz. potek njenih rovov. Nad znanimi rovi naj se prilagodi potek trase (naj se jim izogne) oz. potrebna globina izkopa.
Hidrološka NV	Izviri, pritoki, slapovi, reke, meandri, zaliv.	5	24 (1)	Na ožjem področju naj se ne posega na tak način da bi se bistveno spremenile lastnostim obrežne vgetacije (redčenje, umetna obnova). V obvodnem pasu 25 metrov naj pri umeščanju gozdnih prometnic (gozdnih cest, gozdnih vlak) sodeluje ZRSVN, ki naj poda usmeritve za omejevanje vpliva infrastrukture na NV. Na daljših odsekih naj se ne odstranjuje obvodne vegetacije (zagotovi se zveznost) Na širšem območju NV naj se gospodari tako, da se posebno pozornost namenjanja ohranjanju kvalitete vode ter obstoječega vodnega režima.
Oblikovna NV	Drevoredi, parki.	0	5	/
Zoološka NV	Sestoji trstičevja, izliv reke.	0	2	Na površine naj se ne posega v času razmnoževanja vrst ter v času, ko so vrste vezana na ta območja (gnezdenje). Gozdnega roba na območjih naj se ne krči, ohranja naj se postopen prehodni gozdni rob s plodonosnimi grmovnimi in zeliščnimi vrstami.

POSEBNA VARSTVENA OBMOČJA (OBMOČJA NATURA 2000)

SDF ID	OBMOČJE	GGE	NS	POVRŠINA (ha)
SI3000276	**Kras**	**Brkini I**	**2013**	**363,3**
		Čičarija	**2019**	**13.012,1**
		Goriško	**2011**	**6.677,8**
		Istra	**2018**	**5.130,5**
		Kras I	**2015**	**14.643,2**
		Kras II	**2017**	**6.428,8**
		Vremščica	**2016**	**27,9**
		Vrhe	**2016**	**1.189,6**
SI5000002	**Snežnik - Pivka**	**Trnovo**	**2014**	**7.892,6**
		Vremščica	**2016**	**236,2**
SI3000231	**Javorniki - Snežnik**	**Trnovo**	**2014**	**4.203,1**
SI5000023	**Kras**	**Brkini I**	**2013**	**712,5**
		Čičarija	**2019**	**15.038,6**
		Goriško	**2011**	**8.120,6**
		Istra	**2018**	**4.465,3**
		Kras I	**2015**	**19.340,5**
		Kras II	**2017**	**11.771,6**
		Vremščica	**2016**	**27,9**
		Vrhe	**2016**	**1.736,3**
SI3000037	Pregara - travišča	Istra	2018	250,3
SI3000197	Slavinski Ravnik	Vremščica	2016	396,0
		Vrhe	2016	68,7
SI3000212	Slovenska Istra	Istra	2018	5.132,8
SI3000223 -	Reka	Brkini I	2013	9,2
		Brkini II	2013	144,7
		Kras II	2017	23,6
		Trnovo	2014	59,6
		Vremščica	2016	30,3
SI3000225	Dolina Branice	Goriško	2011	1.500,1
-	-	Kras I	2015	1.648,1
-	-	Vrhe	2016	705,2
SI3000226	Dolina Vipave	Goriško	2011	66,1
-	-	Vrhe	2016	5,4
SI3000229	Vrhe nad Rašo	Vrhe	2016	513,0
SI3000233	Matarsko podolje	Brkini II	2013	2.169,6
-	-	Čičarija	2019	136,9
SI3000130	Kozja luknja	Trnovo	2014	12,1

SDF ID	OBMOČJE	GGE	NS	POVRŠINA (ha)
SI5000003	Reka - dolina	Brkini II	2013	1.230,2
		Trnovo	2014	861,2
SI5000008	Škocjanski zatok	Istra	2018	121,1
SI5000018	Sečoveljske soline	Istra	2018	663,3
SI3000238	Strunjanske soline s Stjužo	Istra	2018	20,3
SI3000239	Kanal Sv. Jerneja	Istra	2018	1,1
SI3000240	Sečoveljske soline in estuarij Dragonje	Istra	2018	394,9
SI3000241	Ankaran - Sv. Nikolaj	Istra	2018	6,0
SI3000243	Debeli Rtič - klif	Istra	2018	1,9
SI3000245	Med Strunjanom in Pacugom - klif	Istra	2018	1,6
SI3000246	Med Pacugom in Fieso - klif	Istra	2018	2,1
SI3000247	Piranski klif	Istra	2018	3,4
SI3000249	Med Izolo in Strunjanom - klif	Istra	2018	18,7
SI3000251	Žusterna - rastišče pozejdonke	Istra	2018	0,0
SI3000252	Škocjanski zatok	Istra	2018	113,8
SI3000258	Sušački, Smrdejski in Fabski potok	Brkini II	2013	30,9

Legenda:

KOMPLEKSNA OBMOČJA ZA KATERE SO PODANE PODROBNE IN KONKRETNE USMERITVE NA RAVNI GGO

OBMOČJA, ZA KATERE SO V OPAN-U PODANE PODROBNE USMERITVE
MANJŠA OBMOČJA ZA KATERE BODO PODANE USMERITVE NA RAVNI GGE

12.8 Slovenska imena in doslej uporabljena latinska imena gozdnih združb

I) GOZDNE ZDRUŽBE NA KARBONATNIH IN MEŠANIH KARBONATNO-SILIKATNIH KAMNINAH				
a) Nižinski gozdovi na karbonatnih in mešanih kamninah				
Nova šifra	Stara šifra	Slovensko ime	Staro latinsko ime (po šifrantu ZGS)	Doslej uporabljano novejše latinsko ime* (po internem Pregledu novih poimenovanj gozdnih združb; 2001)
Vrbovja in topolovja				
511	031	Vrbovje	*Salici-Populetum*	*Salicetum s.l.*
512	032	Grmičavo vrbovje	*Salicetum GR*	*Salicetum s.l.*
Črnojelševja				
521	021, 022, 023, 024	Črnojelševje	*Carici elatae-Alnetum glutinosae* *Carici elongatae-Alnetum glutinosae* *Carici brizoidis-Alnetum glutinosae* *Alnetum glutinoso-incanae*	*Alnetum glutinosae s.l.,* *Carici elongatae-Alnetum glutinosae,* *Carici brizoidis-Alnetum glutinosae,*
Dobova-belogabrovja in brestovja z ozkolistnim jesenom				
531	011, 044	Dobovje	*Querco robori-Carpinetum* *Molinio arundinaceae-Quercetum roboris*	*Querco roboris-Carpinetum,* *Piceo abietis-Quercetum roboris*
532	012	Brestovje z ozkolistnim jesenom	*Querco robori-Ulmetum laevis*	*Querco roboris-Ulmetum laevis*
b) Gričevno-podgorski gozdovi na karbonatnih in mešanih kamninah				
Gradnova-belogabrovja na karbonatnih in mešanih kamninah				
541	041 del, 042 del	Preddinarsko-dinarsko gradnovo belogabrovje	*Querco-Carpinetum* var. *Hacquetia,* deloma *Querco-Carpinetum* var. *Luzula*	*Querco-Carpinetum* var. *Hacquetia,* *Querco-Carpinetum* var. *Luzula*
542	041 del, 042 del	Predalpsko gradnovo belogabrovje	*Querco-Carpinetum* var. *Hacquetia,* deloma *Querco-Carpinetum* var. *Luzula*	*Querco-Carpinetum* var. *Hacquetia,* *Querco-Carpinetum* var. *Luzula*
543	041 del, 042 del	Predpanonsko gradnovo belogabrovje	*Querco-Carpinetum* var. *Hacquetia,* deloma *Querco-Carpinetum* var. *Luzula*	*Querco-Carpinetum* var. *Hacquetia,* *Querco-Carpinetum* var. *Luzula*
544	043, 053	Primorsko belogabrovje in gradnovje	*Ornithogalo pyrenaici-Carpinetum* *Carici umbrosae-Quercetum petraeae*	*Ornithogalo pyrenaici-Carpinetum*

Podgorska bukovja na karbonatnih in mešanih kamninah				
551	072	Preddinarsko-dinarsko podgorsko bukovje	*Hacquetio-Fagetum*	*Hacquetio-Fagetum* (var. geogr. *Ruscus hypoglossum* in var. geogr. *Geranium nodosum*)
552	074	Predalpsko podgorsko bukovje na karbonatih	*Fagetum submontanum praealpinum*	*Hacquetio-Fagetum* (var. geogr. *Anemone trifolia*)
553	073	Primorsko podgorsko bukovje na karbonatih	*Fagetum submontanum submediterraneum*	*Hacquetio-Fagetum* var. geogr. *Sesleria autumnalis*
554	131	Podgorsko gradnovo bukovje na izpranih tleh	*Querco-Fagetum*	*Hedero-Fagetum*
555	134	Primorsko bukovje na flišu	*Ornithogalo pyrenaici-Fagetum*	*Ornithogalo pyrenaici-Fagetum*
Toploljubni listnati gozdovi				
561	051	Bazofilno gradnovje	*Lathyro-Quercetum*	*Lathyro (nigri)-Quercetum petraeae*
562	271	Preddinarsko-dinarski gozd toploljubnih listavcev	*Querco-Ostryetum*	*Querco-Ostryetum carpinifoliae*
563	272, 273	Alpsko-predalpski gozd toploljubnih listavcev	*Ostryo-Fraxinetum orni = Ostryo-Ornetum Cytisantho-Ostryetum*	*Ostryo carpinifoliae-Fraxinetum orni, Cytisantho-Ostryetum*
564	054	Primorsko gradnovje z jesensko vilovino	*Seslerio autumnalis-Quercetum petraeae*	*Seslerio autumnalis-Quercetum petraeae*
565	275, 052	Toploljubno primorsko hrastovje	deloma *Seslerio-Ostryetum* (sekundarna združba) = *Orno-Quercetum petraeae-pubescentis*	*Seslerio autumnalis-Ostryetum*
566		Primorsko črnogabrovje	deloma *Seslerio-Ostryetum* (sekundarna združba) = *Orno-Quercetum petraeae-pubescentis*	*Seslerio autumnalis-Ostryetum*
567		Puhavčevo kraškogabrovje	-	-
568		Črnikovje	-	-
c) Podgorsko-gorski gozdovi na karbonatnih in mešanih kamninah				
Osojna bukovja				
581	121	Osojno bukovje s kresničevjem	*Arunco-Fagetum*	*Arunco-Fagetum*
Toploljubna bukovja				
591	111	Preddinarsko-dinarsko toploljubno bukovje	*Ostryo-Fagetum (=Cephalanthero-Fagetum)*	*Ostryo-Fagetum*
592	112, 113	Predalpsko-alpsko toploljubno bukovje	*Carici albae-Fagetum, Calamagrostido variae-Fagetum*	*Ostryo-Fagetum* var. geogr. *Anemone trifolia*
593	071	Primorsko bukovje	*Seslerio-Fagetum*	*Hacquetio-Fagetum var. geogr. Sesleria autumnalis*

Podgorska-gorska javorovja in lipovja ter velikojesenovja na karbonatnih in mešanih kamninah				
600	261, 274	Podgorsko-gorsko javorovje in lipovje	*Tilio-Aceretum,*	*Tilio-Aceretum*
601	263 del, 264	Velikojesenovje	*Aceri-Fraxinetum, Carici remotae-Fraxinetum*	*Aceri-Fraxinetum illyricum*
Sivojelševja in gorska vrbovja				
611	025, 024	Sivojelševje	*Alnetum incanae, Alnetum glutinoso-incanae*	*Alnetum incanae*
612		Gorsko vrbovje	-	-
Bazofilna borovja				
621	241	Bazofilno rdečeborovje	*Genisto (triangularis)-Pinetum*	*Genisto januensis-Pinetum*
622		Obrežno rdečeborovje	-	-
623	242, 243, 244	Bazofilno črnoborovje	*Pinetum subilyricum, Orno-Pinetum, Erico-Pinetum*	*Pinetum austroalpinum, Fraxino orni-Pinetum nigrae*
d) Gorsko-zgornjegorski gozdovi na karbonatnih in mešanih kamninah				
Gorsko-zgornjegorska bukovja na karbonatnih in mešanih kamninah				
631	081	Preddinarsko gorsko bukovje	*Enneaphyllo-Fagetum*	*Lamio orvalae-Fagetum* (var. geogr. *Dentaria polyphyllos)*
632	084, 081	Predalpsko gorsko bukovje	*Lamio orvalae-Fagetum praealpinum Enneaphyllo-Fagetum*	*Lamio orvalae-Fagetum* (var. geogr. *Dentaria pentaphyllos), Polysticho lonchitis-Fagetum* var. geogr. *Anemone trifolia*
633	082	Primorsko gorsko bukovje	*Orvalo-Fagetum*	*Lamio orvalae-Fagetum* var.geogr. *Sesleria autumnalis*
634	083, 093-del	Alpsko bukovje s črnim telohom	*Anemone-Fagetum,* deloma *Larici-Fagetum*	*Lamio orvalae-Fagetum* var.geogr. *Dentaria pentaphyllos* subvar. geogr. *Anemone trifolia, Polysticho lonchitis-Fagetum* var. geogr. *Salix waldsteiniana*
635	095, 093-del	Alpsko bukovje s snežno belo bekico	*Luzulo niveae-Fagetum,* deloma *Larici-Fagetum*	*Anemono trifolio-Fagetum* var.geogr. *Luzula nivea, Polysticho lonchitis-Fagetum* var. geogr. *Salix waldsteiniana*
636	122	Bukovje s polžarko	*Isopyro-Fagetum*	*Isopyro-Fagetum*
637	123	Bukovje z javorjem	*Aceri-Fagetum*	*Aconito paniculati-Fagetum*
638		Bukovje z dlakavim slečem	-	-

Jelova-bukovja na karbonatnih in mešanih kamninah				
641	161, 191, 192, 183	Dinarsko jelovo bukovje	*Abieti-Fagetum dinaricum, Clematidi-Abietetum, Lycopodio-Abietetum, Festuco-Abietetum*	*Omphalodo-Fagetum*
642	171	Predalpsko-dinarsko jelovo bukovje	*Abieti-Fagetum praealpino-dinaricum;*	*Omphalodo-Fagetum* var. geogr. *Anemone*
643	172	Predalpsko jelovo bukovje	*Abieti-Fagetum praealpinum*	*Homogyno sylvestris-Fagetum*
Gorsko-zgornjegorska javorovja na karbonatnih in mešanih kamninah				
651	262 del	Gorsko-zgornjegorska javorovje z brestom	*Ulmo-Aceretum*	*Ulmo-Aceretum pseudoplatani*
Jelovja v gorskem in zgornjegorskem pasu na karbonatnem skalovju in grušču				
661	181, 182	Dinarsko jelovje na skalovju	*Neckero-Abietetum, Asplenio-Abietetum*	*Neckero-Abietetum*
Smrekovja v gorskem in zgornjegorskem pasu na karbonatnem skalovju in grušču				
671	211	Smrekovje na karbonatnem skalovju	*Asplenio-Piceetum*	*Asplenio viridae-Piceetum* geogr. var. *Omphalodes verna*
672	212	Predalpsko smrekovje na morenah in pobočnih gruščih	*Carici albae-Piceetum*	*Rhamno fallacis-Piceetum*
e) Zgornjegorsko-subalpinski gozdovi na karbonatnih in mešanih kamninah				
Zgornjegorsko-subalpinska bukovja na karbonatnih in mešanih kamninah				
681	091	Preddinarsko zgornjegorsko bukovje z zasavsko konopnico	*Savensi-Fagetum*	*Cardamini savensi-Fagetum*
682	092	Dinarsko zgornjegorsko bukovje s platanolistno zlatico	*Adenostylo glabrae-Fagetum praealpino-dinaricum*	*Ranunculo platanifolii-Fagetum* var.geogr. *Calamintha grandiflora*
683	092, 096, 093-del	Predalpsko zgornjegorsko bukovje s platanolistno zlatico	*Adenostylo glabrae-Fagetum praealpinum, Fagetum altimontanum paealpinum,* deloma *Larici-Fagetum*	*(Ranunculo platanifolii-Fagetum* var. geogr. *Hepatica nobilis) Polysticho lonchitis-Fagetum* var. geogr. *Salix waldsteiniana*
684	101	Dinarsko subalpinsko bukovje	*Fagetum subalpinum*	*Polysticho lonchitis-Fagetum* var.geogr. *Allium victorialis*
685	102	Predalpsko subalpinsko bukovje	*Fagetum subalpinum*	*Polysticho lonchitis-Fagetum* var.geogr. *Salix waldsteiniana*
Zgornjegorsko-subalpinska smrekovja na karbonatnih in mešanih kamninah				
691	221, 222	Subalpinsko smrekovje na karbonatni podlagi	*Adenostylo glabrae-Piceetum, Adenostylo alliarie-Piceetum*	*Adenostylo glabrae-Piceetum*
692	223, 224, 225, 226	Dinarsko mraziščno smrekovje	*Calamagrostido villosae-Piceetum, Piceetum subalpinum dinaricum, Luzulo albidae-Piceetum, Piceetum montanum dinaricum*	*Stellario montanae-Piceetum, Aposeri-Piceetum,*

Macesnovja in ruševja				
701		Macesnovje	-	-
702	281	Alpsko ruševje	*Rhodothamneto-Rhododendretum*	*Rhodothamno-Pinetum mugo*
703	282	Dinarsko ruševje	*Pinetum mughi*	*Rhodothamno-Pinetum mugo*
II) GOZDNE ZDRUŽBE NA SILIKATNIH KAMNINAH				
a) Gričevno-podgorski gozdovi na silikatnih kamninah				
Nova šifra	Stara šifra	Slovensko ime	Staro latinsko ime (po šifrantu ZGS)	Doslej uporabljano novejše latinsko ime* (po internem Pregledu novih poimenovanj gozdnih združb; 2001)
Gradnova-belogabrovja na silikatnih kamninah				
711	042 del	Kisloljubno gradnovo belogabrovje	*Querco-Carpinetum var. Luzula albida*	*Epimedio-Carpinetum*
Kolinsko-podgorska gradnova-bukovja in bukovja na silikatnih kamninah				
731	132, 133, 144, 152, 061, 062	Kisloljubno gradnovo bukovje	*Querco-Fagetum var. Luzula albida, Querco-Luzulo-Fagetum (Querco-Luzulo Fagetum), Deschampsio-Fagetum, Luzulo-Quercetum* (sek. združba), *Melampyro vulgati-Quercetum petraeae* (sek. združba)	*Castaneo-Fagetum sylvaticae, Hieracio rotundati-Fagetum, Luzulo albidae-Quercetum, Melampyro vulgati-Quercetum petraeae*
Kisloljubna borovja				
741	251, 252, (245)	Kisloljubno rdečeborovje	*Vaccinio vitis-idaea-Pinetum, Myrtillo-Pinetum, (Pinus sylvestris-Ptilium christa castrensis)*	*Vaccinio myrtilli-Pinetum* var. geogr. *Castanea sativa*
b) Podgorsko-gorski gozdovi na silikatnih kamninah				
Podgorsko-gorska bukovja na silikatnih kamninah				
751	151	Kisloljubno bukovje z rebrenjačo	*Blechno-Fagetum*	*Blechno-Fagetum*
752	142	Predpanonsko podgorsko bukovje	*Festuco drymeia-Fagetum*	*Vicio oroboidi-Fagetum*
Podgorsko-gorska javorovja in jesenovja na silikatnih kamninah				
761	262 del, 263 del	Javorovje s praprotmi	-	-
Podgorsko-gorska jelovja na silikatnih kamninah				
771	202, 203	Jelovje s praprotmi	*Dryopterido-Abietetum Oxalido-Abietetum*	*Galio rotundifolii-Abietetum*
772	204	Jelovje s trikrpim mahom	*Bazzanio-Abietetum*	*Bazzanio-Abietetum*

c) Gorsko-zgornjegorski gozdovi na silikatnih kamninah				
Gorsko-zgornjegorska bukovja na silikatnih kamninah				
781	141, 143 del, 153	Kisloljubno gorsko-zgornjegorsko bukovje z belkasto bekico	*Luzulo-Fagetum,* deloma *Polygonato verticillati-Luzulo-Fagetum, Enneaphyllo-Fagetum pohoricum*	*Luzulo-Fagetum* var. geogr. *Cardamine trifolia*
782	143 del, 153, 154	Kisloljubno zgornjegorsko bukovje z zasavsko konopnico	*Savensi-Fagetum pohoricum,* deloma *Polygonato verticillati-Luzulo-Fagetum*	*Cardamini savensi-Fagetum* (var. geogr. *Abies alba*)
Gorsko-zgornjegorska jelovja na silikatnih kamninah				
791	201	Kisloljubno gorsko jelovje	*Luzulo albidae-Abietetum*	*(Luzulo albidae-Abietetum* var. geogr. *Hieracium rotundatum)*
Gorsko-zgornjegorska smrekovja na silikatnih kamninah				
801	232	Smrekovje s trikrpim mahom	*Bazzanio-Piceetum*	*Mastigobryo-Piceetum*
802	234	Smrekovje s smrečnim resnikom	*Homogyne (alpinae)-Piceetum*	-
d) Zgornjegorsko-subalpinski gozdovi na silikatnih kamninah				
Barjanska smrekovja in ruševja				
811	233	Barjansko smrekovje	*Sphagno-Piceetum*	*Sphagno girgensohnii-Piceetum*
812	283	Vegetacija visokih barij	*Oxycoco-Sphagnetea*	*Oxycoco-Sphagnetea*
Subalpinska smrekovja na silikatnih kamninah				
821	235	Subalpinsko smrekovje z gozdno bekico	*Luzulo sylvaticae-Piceetum*	*(Luzulo sylvaticae-Piceetum)*

Opomba: * Imena v oklepajih niso bila navedena v internem Pregledu, vendar so bila sicer uveljavljena in jih je bilo mogoče poiskati iz druge tedanje literature.

12.9 Popis funkcij gozdov

Preglednica F1

GGO	GGE	Zap.št.	Šifra	Utemeljitev funkcij		Primernost oz. ogroženost	Potrebni ukrepi	Nujnost	Opombe
14	01	01P0000	i*d*vhbc	La, Dc, Ic, Vi, Ha	1	gospodarjenje, ki ne upošteva te funkcije	brez ukrepanja, zmerno ukrepanje, obvezna uporaba biološko razgradljivih olj		
14	01	01P0001	i*d*vhb	La, Dc, Ic, Vc, Ha	1	gospodarjenje, ki ne upošteva te funkcije	brez ukrepanja, ukrepi protipožarnega varstva, obvezna uporaba biološko razgradljivih olj		
14	01	01P0002	i*d*vhb	La, Dc, Ic, Vi, Ha	1	gospodarjenje, ki ne upošteva te funkcije	brez ukrepanja, zmerno ukrepanje, obvezna uporaba biološko razgradljivih olj		
14	01	01P0003	v*i*d*bkc	La, Vc, Dc, Ic, Bf	1	krčitev gozdov	obnova nedovoljeno izkrčenega gozda, brez ukrepanja, ohranjanje naravnih gozdnih združb		
14	01	01P0004	v*i*d*hbc	La, Vc, Dc, Ic, Ha	1	krčitev gozdov	obnova nedovoljeno izkrčenega gozda, brez ukrepanja, obvezna uporaba biološko razgradljivih olj		
14	01	01P0005	v*i*d*hbkc	La, Vc, Dc, Ic, Ha	1	krčitev gozdov	obnova nedovoljeno izkrčenega gozda, brez ukrepanja, obvezna uporaba biološko razgradljivih olj		
14	01	01P0006	v*i*d*hbk	La, Vc, Dc, Ic, Ha	1	krčitev gozdov	obnova nedovoljeno izkrčenega gozda, brez ukrepanja, obvezna uporaba biološko razgradljivih olj		
14	01	01P0007	v*i*d*hb	La, Vc, Dc, Ic, Ha	1	krčitev gozdov	obnova nedovoljeno izkrčenega gozda, brez ukrepanja, obvezna uporaba biološko razgradljivih olj		
14	01	01P0008	v*k*i*d*bc	La, Vc, Ke, Dc, Ic	1	krčitev gozdov	obnova nedovoljeno izkrčenega gozda, malopovršinsko ukrepanje, brez ukrepanja		
14	01	01P0009	v*k*i*d*hbc	La, Vc, Ke, Dc, Ic	1	krčitev gozdov	obnova nedovoljeno izkrčenega gozda, malopovršinsko ukrepanje, brez ukrepanja		
14	01	01P0010	v*k*t*i*d*e*brc	La, Vc, Ke, Tc, Dc	1	krčitev gozdov	obnova nedovoljeno izkrčenega gozda, malopovršinsko ukrepanje, ohranjanje izjemnih dreves, brez ukrepanja		
14	01	01P0011	b*k	Be, La, Ka,	1	prekomerna raba gozdov	ohranjanje naravnih gozdnih združb, malopovršinsko ukrepanje	1	
14	01	01P0012	bkd	La, Be, Ka, Dd,	1	prekomerna raba gozdov	ohranjanje naravnih gozdnih združb, malopovršinsko ukrepanje, dosledno izvajanje gozdnega reda		
14	01	01P0013	bkd	La, Be, Ka, Dd,	1	prekomerna raba gozdov	ohranjanje naravnih gozdnih združb, malopovršinsko ukrepanje, dosledno izvajanje gozdnega reda		
14	01	01P0014	bkg	La, Be, Kc, Gz,	1	prekomerna raba gozdov	ohranjanje naravnih gozdnih združb, malopovršinsko ukrepanje		
14	01	01P0015	bkg	La, Bf, Ka, Gb,	1	prekomerna raba gozdov	ohranjanje naravnih gozdnih združb, malopovršinsko ukrepanje, poostren sanitarni nadzor gozda		
14	01	01P0016	bkg	La, Bf, Kc, Gz,	1	prekomerna raba gozdov	ohranjanje naravnih gozdnih združb, malopovršinsko ukrepanje		
14	01	01P0017	bk	La, Be, Ka,	1	prekomerna raba gozdov	ohranjanje naravnih gozdnih združb, malopovršinsko ukrepanje		
14	01	01P0018	bk	La, Be, Ka,	1	prekomerna raba gozdov	ohranjanje naravnih gozdnih združb, malopovršinsko ukrepanje		
14	01	01P0019	bk	La, Be, Ka,	1	prekomerna raba gozdov	ohranjanje naravnih gozdnih združb, malopovršinsko ukrepanje		
14	01	01P0020	bk	La, Bf, Ka,	1	prekomerna raba gozdov	ohranjanje naravnih gozdnih združb, malopovršinsko ukrepanje		
14	01	01P0021	bk	La, Bf, Ka,	1	prekomerna raba gozdov	ohranjanje naravnih gozdnih združb, malopovršinsko ukrepanje		
14	01	01P0022	bk	La, Bf, Ka,	1	prekomerna raba gozdov	ohranjanje naravnih gozdnih združb, malopovršinsko ukrepanje		
14	01	01P0023	b	La, Be,	1	prekomerna raba gozdov	ohranjanje naravnih gozdnih združb		
14	01	01P0024	b	La, Be,	1	prekomerna raba gozdov	ohranjanje naravnih gozdnih združb		
14	01	01P0025	b	La, Bf,	1	prekomerna raba gozdov	ohranjanje naravnih gozdnih združb		
14	01	01P0026	b	La, Bf,	1	prekomerna raba gozdov	ohranjanje naravnih gozdnih združb		
14	01	01P0027	hbkg	La, Ha, Be, Kc, Gz	1	onesnaževanje pri delu (razlivanje olja, nafte,…)	obvezna uporaba biološko razgradljivih olj, ohranjanje naravnih gozdnih združb, malopovršinsko ukrepanje		
14	01	01P0028	hbkg	La, Ha, Bf, Kc, Gz	1	onesnaževanje pri delu (razlivanje olja, nafte,…)	obvezna uporaba biološko razgradljivih olj, ohranjanje naravnih gozdnih združb, malopovršinsko ukrepanje		
14	01	01P0029	hb	La, Ha, Be,	1	onesnaževanje pri delu (razlivanje olja, nafte,…)	obvezna uporaba biološko razgradljivih olj, ohranjanje naravnih gozdnih združb		
14	01	01P0030	hb	La, Ha, Be,	1	onesnaževanje pri delu (razlivanje olja, nafte,…)	obvezna uporaba biološko razgradljivih olj, ohranjanje naravnih gozdnih združb		
14	01	01P0031	hb	La, Ha, Bf,	1	onesnaževanje pri delu (razlivanje olja, nafte,…)	obvezna uporaba biološko razgradljivih olj, ohranjanje naravnih gozdnih združb		
14	01	01P0032	hb	La, Ha, Bf,	1	onesnaževanje pri delu (razlivanje olja, nafte,…)	obvezna uporaba biološko razgradljivih olj, ohranjanje naravnih gozdnih združb		

GGO	GGE	Zap.št.	Šifra	Utemeljitev funkcij		Primernost oz. ogroženost	Potrebni ukrepi	Nujnost	Opombe
14	01	01P0033	k*bg	Ke, La, Be, Gz,	2	prekomerna raba gozdov	malopovršinsko ukrepanje, ohranjanje naravnih gozdnih združb	1	
14	01	01P0034	k*b	Ke, La, Be,	1	prekomerna raba gozdov	malopovršinsko ukrepanje, ohranjanje naravnih gozdnih združb	1	
14	01	01P0035	k*hbg	Ke, La, Ha, Be, Gz	2	prekomerna raba gozdov	malopovršinsko ukrepanje, obvezna uporaba biološko razgradljivih olj, ohranjanje naravnih gozdnih združb	1	
14	01	01P0036	k*hbg	Ke, La, Ha, Bf, Gz	2	prekomerna raba gozdov	malopovršinsko ukrepanje, obvezna uporaba biološko razgradljivih olj, ohranjanje naravnih gozdnih združb	1	
14	01	01P0037	k*t*brg	Ke, Tb, La, Be, Gz	2	prekomerna raba gozdov, odlaganje odpadkov	malopovršinsko ukrepanje, ohranjanje izjemnih dreves, ohranjanje naravnih gozdnih združb	1	
14	01	01P0038	k*t*e*brgc	Ke, Tb, Ea, La, Be	2	prekomerna raba gozdov, odlaganje odpadkov	malopovršinsko ukrepanje, ohranjanje izjemnih dreves, nega gozdnega roba, ohranjanje naravnih gozdnih združb	1	
14	01	01P0039	k*t*e*brg	Ke, Tb, Ea, La, Be	2	prekomerna raba gozdov, odlaganje odpadkov	malopovršinsko ukrepanje, ohranjanje izjemnih dreves, nega gozdnega roba, ohranjanje naravnih gozdnih združb	1	
14	01	01P0040	k*t*e*brg	Ke, Tb, Ea, La, Bf	2	prekomerna raba gozdov, odlaganje odpadkov	malopovršinsko ukrepanje, ohranjanje izjemnih dreves, nega gozdnega roba, ohranjanje naravnih gozdnih združb	1	
14	01	01P0041	k*t*e*hbrgc	Ke, Tb, Ea, La, Ha	2	prekomerna raba gozdov, odlaganje odpadkov	malopovršinsko ukrepanje, ohranjanje izjemnih dreves, nega gozdnega roba, obvezna uporaba biološko razgradljivih olj	1	
14	01	01P0042	k*t*e*hbrg	Ke, Tb, Ea, La, Ha	2	prekomerna raba gozdov, odlaganje odpadkov	malopovršinsko ukrepanje, ohranjanje izjemnih dreves, nega gozdnega roba, obvezna uporaba biološko razgradljivih olj	1	
14	01	01P0043	k*t*e*vbrgc	Ke, Tb, Ea, La, Vc	2	prekomerna raba gozdov, odlaganje odpadkov	malopovršinsko ukrepanje, ohranjanje izjemnih dreves, nega gozdnega roba, ukrepi protipožarnega varstva	1	
14	01	01P0044	k*t*e*vbrg	Ke, Tb, Ea, La, Vc	2	prekomerna raba gozdov, odlaganje odpadkov	malopovršinsko ukrepanje, ohranjanje izjemnih dreves, nega gozdnega roba, ukrepi protipožarnega varstva	1	
14	01	01P0045	k*t*e*vhbrgc	Ke, Tb, Ea, La, Vc	2	prekomerna raba gozdov, odlaganje odpadkov	malopovršinsko ukrepanje, ohranjanje izjemnih dreves, nega gozdnega roba, ukrepi protipožarnega varstva	1	
14	01	01P0046	k*t*e*vhbrg	Ke, Tb, Ea, La, Vc	2	prekomerna raba gozdov, odlaganje odpadkov	malopovršinsko ukrepanje, ohranjanje izjemnih dreves, nega gozdnega roba, ukrepi protipožarnega varstva	1	
14	01	01P0047	k*t*e*vhbrg	Ke, Tb, Ea, La, Vi	2	prekomerna raba gozdov, odlaganje odpadkov	malopovršinsko ukrepanje, ohranjanje izjemnih dreves, nega gozdnega roba, zmerno ukrepanje	1	
14	01	01P0048	k*vb	Ke, La, Vc, Be,	1	prekomerna raba gozdov	malopovršinsko ukrepanje, ukrepi protipožarnega varstva, ohranjanje naravnih gozdnih združb	1	
14	01	01P0049	k*vhbg	Ke, La, Vc, Ha, Be	2	prekomerna raba gozdov	malopovršinsko ukrepanje, ukrepi protipožarnega varstva, obvezna uporaba biološko razgradljivih olj, ohranjanje naravnih gozdnih združb	1	
14	01	01P0050	k*vhbg	Ke, La, Vc, Ha, Bf	2	prekomerna raba gozdov	malopovršinsko ukrepanje, ukrepi protipožarnega varstva, obvezna uporaba biološko razgradljivih olj, ohranjanje naravnih gozdnih združb	1	
14	01	01P0051	k	La, Ka,	1	prekomerna raba gozdov	malopovršinsko ukrepanje		
14	01	01P0052	v*bk	Vc, La, Bf, Ka,	1	krčitev gozdov	obnova nedovoljeno izkrčenega gozda, ohranjanje naravnih gozdnih združb, malopovršinsko ukrepanje	3	
14	01	01P0053	v*b	Vc, La, Bf,	1	krčitev gozdov	obnova nedovoljeno izkrčenega gozda, ohranjanje naravnih gozdnih združb	3	
14	01	01P0054	v*b	Vc, La, Bf,	1	krčitev gozdov	obnova nedovoljeno izkrčenega gozda, ohranjanje naravnih gozdnih združb	3	
14	01	01P0055	v*hbk	Vc, La, Ha, Bf, Ka	1	krčitev gozdov	obnova nedovoljeno izkrčenega gozda, obvezna uporaba biološko razgradljivih olj, ohranjanje naravnih gozdnih združb, malopovršinsko ukrepanje	3	
14	01	01P0056	v*hb	Vc, La, Ha, Bf,	1	krčitev gozdov	obnova nedovoljeno izkrčenega gozda, obvezna uporaba biološko razgradljivih olj, ohranjanje naravnih gozdnih združb	3	
14	01	01P0057	v*hb	Vc, La, Ha, Bf,	1	krčitev gozdov	obnova nedovoljeno izkrčenega gozda, obvezna uporaba biološko razgradljivih olj, ohranjanje naravnih gozdnih združb	3	
14	01	01P0058	vbc	La, Vc, Bf, Ca,	1	požari v naravi	ukrepi protipožarnega varstva, ohranjanje naravnih gozdnih združb, nega gozdnega roba		
14	01	01P0059	vbkd	La, Vc, Be, Ka, Dd	1	požari v naravi	ukrepi protipožarnega varstva, ohranjanje naravnih gozdnih združb, malopovršinsko ukrepanje, dosledno izvajanje gozdnega reda		
14	01	01P0060	vbk	La, Vc, Be, Ka,	1	požari v naravi	ukrepi protipožarnega varstva, ohranjanje naravnih gozdnih združb, malopovršinsko ukrepanje		
14	01	01P0061	vbk	La, Vc, Be, Ka,	1	požari v naravi	ukrepi protipožarnega varstva, ohranjanje naravnih gozdnih združb, malopovršinsko ukrepanje		
14	01	01P0062	vbk	La, Vc, Be, Ka,	1	požari v naravi	ukrepi protipožarnega varstva, ohranjanje naravnih gozdnih združb, malopovršinsko ukrepanje		

GGO	GGE	Zap.št.	Šifra	Utemeljitev funkcij		Primernost oz. ogroženost	Potrebni ukrepi	Nujnost	Opombe
14	01	01P0063	vbk	La, Vc, Bf, Ka,	1	požari v naravi	ukrepi protipožarnega varstva, ohranjanje naravnih gozdnih združb, malopovršinsko ukrepanje		
14	01	01P0064	vbk	La, Vc, Bf, Ka,	1	požari v naravi	ukrepi protipožarnega varstva, ohranjanje naravnih gozdnih združb, malopovršinsko ukrepanje		
14	01	01P0065	vbk	La, Vc, Bf, Ka,	1	požari v naravi	ukrepi protipožarnega varstva, ohranjanje naravnih gozdnih združb, malopovršinsko ukrepanje		
14	01	01P0066	vb	La, Vc, Be,	1	požari v naravi	ukrepi protipožarnega varstva, ohranjanje naravnih gozdnih združb		
14	01	01P0067	vb	La, Vc, Bf,	1	požari v naravi	ukrepi protipožarnega varstva, ohranjanje naravnih gozdnih združb		
14	01	01P0068	vb	La, Vc, Bf,	1	požari v naravi	ukrepi protipožarnega varstva, ohranjanje naravnih gozdnih združb		
14	01	01P0069	vb	La, Vc, Bf,	1	požari v naravi	ukrepi protipožarnega varstva, ohranjanje naravnih gozdnih združb		
14	01	01P0070	vb	La, Vi, Bf,	1	prekomerna raba gozdov	zmerno ukrepanje, ohranjanje naravnih gozdnih združb		
14	01	01P0071	vb	La, Vi, Bf,	1	prekomerna raba gozdov	zmerno ukrepanje, ohranjanje naravnih gozdnih združb		
14	01	01P0072	vbn	La, Vc, Bf, Nb,	1	požari v naravi	ukrepi protipožarnega varstva, ohranjanje naravnih gozdnih združb, dosledno izvajanje gozdnega reda		
14	01	01P0073	vhbkg	La, Vc, Ha, Bf, Kc	1	požari v naravi	ukrepi protipožarnega varstva, obvezna uporaba biološko razgradljivih olj, ohranjanje naravnih gozdnih združb, malopovršinsko ukrepanje		
14	01	01P0074	vhbkg	La, Vi, Ha, Bf, Kc	1	prekomerna raba gozdov	zmerno ukrepanje, obvezna uporaba biološko razgradljivih olj, ohranjanje naravnih gozdnih združb, malopovršinsko ukrepanje		
14	01	01P0075	vhb	La, Vc, Ha, Bf,	1	požari v naravi	ukrepi protipožarnega varstva, obvezna uporaba biološko razgradljivih olj, ohranjanje naravnih gozdnih združb		
14	01	01P0076	vhb	La, Vc, Ha, Bf,	1	požari v naravi	ukrepi protipožarnega varstva, obvezna uporaba biološko razgradljivih olj, ohranjanje naravnih gozdnih združb		
14	01	01P0077	vhb	La, Vc, Ha, Bf,	1	požari v naravi	ukrepi protipožarnega varstva, obvezna uporaba biološko razgradljivih olj, ohranjanje naravnih gozdnih združb		
14	01	01P0078	vhb	La, Vi, Ha, Bf,	1	prekomerna raba gozdov	zmerno ukrepanje, obvezna uporaba biološko razgradljivih olj, ohranjanje naravnih gozdnih združb		
14	01	01P0079	vhb	La, Vi, Ha, Bf,	1	prekomerna raba gozdov	zmerno ukrepanje, obvezna uporaba biološko razgradljivih olj, ohranjanje naravnih gozdnih združb		
14	01	01P0080	z*vbk	Zc, La, Vc, Be, Ka	1	krčitev gozdov	obnova nedovoljeno izkrčenega gozda, ukrepi protipožarnega varstva, ohranjanje naravnih gozdnih združb, malopovršinsko ukrepanje	2	
14	01	01P0081	z*vbk	Zc, La, Vc, Bf, Ka	1	krčitev gozdov	obnova nedovoljeno izkrčenega gozda, ukrepi protipožarnega varstva, ohranjanje naravnih gozdnih združb, malopovršinsko ukrepanje	2	
14	01	01P0082	b*n*he	Ba, Nd, Ha, Ee, La	1	prekomerna raba gozdov	ohranjanje naravnih gozdnih združb, sproščanje plodonosnih vrst, obvezna uporaba biološko razgradljivih olj, malopovršinsko ukrepanje	1	
14	01	01P0083	b*n*hke	Ba, Nd, Ha, Kc, Ee	1	prekomerna raba gozdov	ohranjanje naravnih gozdnih združb, sproščanje plodonosnih vrst, obvezna uporaba biološko razgradljivih olj, malopovršinsko ukrepanje	1	
14	01	01P0084	b	Be, La,	1	prekomerna raba gozdov	ohranjanje naravnih gozdnih združb	1	
14	01	01P0085	b	Bf, La,	1	prekomerna raba gozdov	ohranjanje naravnih gozdnih združb	1	
14	01	01P0086	bk	Be, Ka, La,	1	prekomerna raba gozdov	ohranjanje naravnih gozdnih združb, malopovršinsko ukrepanje	2	
14	01	01P0087	bk	Be, Ka, La,	1	prekomerna raba gozdov	ohranjanje naravnih gozdnih združb, malopovršinsko ukrepanje	2	
14	01	01P0088	bk	Bf, Ka, La,	1	prekomerna raba gozdov	ohranjanje naravnih gozdnih združb, malopovršinsko ukrepanje	1	
14	01	01P0089	bk	Bf, Ka, La,	1	prekomerna raba gozdov	ohranjanje naravnih gozdnih združb, malopovršinsko ukrepanje	1	
14	01	01P0090	bkc	Bf, Ka, Ca, La,	1	prekomerna raba gozdov	ohranjanje naravnih gozdnih združb, malopovršinsko ukrepanje, nega gozdnega roba	1	
14	01	01P0091	bkn	Bf, Ka, La, Nd,	1	prekomerna raba gozdov	ohranjanje naravnih gozdnih združb, malopovršinsko ukrepanje, sproščanje plodonosnih vrst	1	
14	01	01P0092	hb	Ha, Be, La,	1	onesnaževanje pri delu (razlivanje olja, nafte,…), prekomerna raba gozdov	obvezna uporaba biološko razgradljivih olj, ohranjanje naravnih gozdnih združb	2	
14	01	01P0093	hb	Ha, Bf, La,	1	onesnaževanje pri delu (razlivanje olja, nafte,…), prekomerna raba gozdov	obvezna uporaba biološko razgradljivih olj, ohranjanje naravnih gozdnih združb	2	
14	01	01P0094	hb	Ha, Bf, La,	1	onesnaževanje pri delu (razlivanje olja, nafte,…), prekomerna raba gozdov	obvezna uporaba biološko razgradljivih olj, ohranjanje naravnih gozdnih združb	2	

GGO	GGE	Zap.št.	Šifra	Utemeljitev funkcij		Primernost oz. ogroženost	Potrebni ukrepi	Nujnost	Opombe
14	01	01P0095	hbkc	Ha, Bf, Ka, Ca, La	1	onesnaževanje pri delu (razlivanje olja, nafte,…), prekomerna raba gozdov	obvezna uporaba biološko razgradljivih olj, ohranjanje naravnih gozdnih združb, malopovršinsko ukrepanje, nega gozdnega roba	2	
14	01	01P0096	hbkg	Ha, Bf, Kc, Gz, La	1	onesnaževanje pri delu (razlivanje olja, nafte,…), prekomerna raba gozdov	obvezna uporaba biološko razgradljivih olj, ohranjanje naravnih gozdnih združb, malopovršinsko ukrepanje	2	
14	01	01P0097	hbk	Ha, Bf, Ka, La,	1	onesnaževanje pri delu (razlivanje olja, nafte,…), prekomerna raba gozdov	obvezna uporaba biološko razgradljivih olj, ohranjanje naravnih gozdnih združb, malopovršinsko ukrepanje	2	
14	01	01P0098	hbk	Ha, Bf, Kc, La,	1	onesnaževanje pri delu (razlivanje olja, nafte,…), prekomerna raba gozdov	obvezna uporaba biološko razgradljivih olj, ohranjanje naravnih gozdnih združb, malopovršinsko ukrepanje	2	
14	01	01P0099	k*bg	Ke, Be, Gz, La,	2	prekomerna raba gozdov	malopovršinsko ukrepanje, ohranjanje naravnih gozdnih združb	1	
14	01	01P0100	k*bg	Ke, Bf, Gz, La,	2	prekomerna raba gozdov	malopovršinsko ukrepanje, ohranjanje naravnih gozdnih združb	1	
14	01	01P0101	k*b	Ke, Be, La,	1	prekomerna raba gozdov	malopovršinsko ukrepanje, ohranjanje naravnih gozdnih združb	1	
14	01	01P0102	k*hbg	Ke, Ha, Be, Gz, La	2	prekomerna raba gozdov, onesnaževanje pri delu razlivanje olja, nafte,…)	malopovršinsko ukrepanje, obvezna uporaba biološko razgradljivih olj, ohranjanje naravnih gozdnih združb	1	
14	01	01P0103	k*hbg	Ke, Ha, Bf, Gz, La	2	prekomerna raba gozdov, onesnaževanje pri delu razlivanje olja, nafte,…)	malopovršinsko ukrepanje, obvezna uporaba biološko razgradljivih olj, ohranjanje naravnih gozdnih združb	1	
14	01	01P0104	k*t*e*vhbrgc	Ke, Tb, Ea, Vc, Ha	2	prekomerna raba gozdov, odlaganje odpadkov	malopovršinsko ukrepanje, ohranjanje izjemnih dreves, nega gozdnega roba, ukrepi protipožarnega varstva obvezna uporaba biološko razgradljivih olj	1	
14	01	01P0105	k*t*e*vhbrg	Ke, Tb, Ea, Vc, Ha	2	prekomerna raba gozdov, odlaganje odpadkov	malopovršinsko ukrepanje, ohranjanje izjemnih dreves, nega gozdnega roba, ukrepi protipožarnega varstva obvezna uporaba biološko razgradljivih olj	1	
14	01	01P0106	k*vb	Ke, Vc, Be, La,	1	prekomerna raba gozdov, požari v naravi	malopovršinsko ukrepanje, ukrepi protipožarnega varstva, ohranjanje naravnih gozdnih združb	1	
14	01	01P0107	k*vhbgc	Ke, Vc, Ha, Be, Gz	2	prekomerna raba gozdov, požari v naravi	malopovršinsko ukrepanje, ukrepi protipožarnega varstva, obvezna uporaba biološko razgradljivih olj, ohranjanje naravnih gozdnih združb	1	
14	01	01P0108	k*vhbg	Ke, Vc, Ha, Be, Gz	2	prekomerna raba gozdov, požari v naravi	malopovršinsko ukrepanje, ukrepi protipožarnega varstva, obvezna uporaba biološko razgradljivih olj, ohranjanje naravnih gozdnih združb	1	
14	01	01P0109	k*vhbg	Ke, Vc, Ha, Bf, Gz	2	prekomerna raba gozdov, požari v naravi	malopovršinsko ukrepanje, ukrepi protipožarnega varstva, obvezna uporaba biološko razgradljivih olj, ohranjanje naravnih gozdnih združb	1	
14	01	01P0110	k*vhbg	Ke, Vi, Ha, Bf, Gz	2	prekomerna raba gozdov	malopovršinsko ukrepanje, zmerno ukrepanje, obvezna uporaba biološko razgradljivih olj, ohranjanje naravnih gozdnih združb	1	
14	01	01P0111	n*vhb	Nb, Vi, Ha, Bf, La	1	prekomerna raba gozdov	dosledno izvajanje gozdnega reda, zmerno ukrepanje, obvezna uporaba biološko razgradljivih olj, ohranjanje naravnih gozdnih združb	1	
14	01	01P0112	r*vhbd	Rd, Vi, Ha, Bf, Dd	2	odlaganje odpadkov, prekomerna raba gozdov	dosledno izvajanje gozdnega reda, zmerno ukrepanje, obvezna uporaba biološko razgradljivih olj, ohranjanje naravnih gozdnih združb	1	
14	01	01P0113	r*vhb	Rd, Vi, Ha, Bf, La	2	odlaganje odpadkov, prekomerna raba gozdov	dosledno izvajanje gozdnega reda, zmerno ukrepanje, obvezna uporaba biološko razgradljivih olj, ohranjanje naravnih gozdnih združb	1	
14	01	01P0114	t*vhbr	Tc, Vi, Ha, Bf, Rd	2	odlaganje odpadkov, prekomerna raba gozdov	ohranjanje izjemnih dreves, zmerno ukrepanje, obvezna uporaba biološko razgradljivih olj, ohranjanje naravnih gozdnih združb dosledno izvajanje gozdnega reda	1	
14	01	01P0115	v*bc	Vc, Bf, Ca, La,	1	krčitev gozdov, prekomerna raba gozdov	obnova nedovoljeno izkrčenega gozda, ohranjanje naravnih gozdnih združb, nega gozdnega roba	3	
14	01	01P0116	v*bk	Vc, Bf, Ka, La,	1	krčitev gozdov, prekomerna raba gozdov	obnova nedovoljeno izkrčenega gozda, ohranjanje naravnih gozdnih združb, malopovršinsko ukrepanje	3	
14	01	01P0117	v*b	Vc, Bf, La,	1	krčitev gozdov, prekomerna raba gozdov	obnova nedovoljeno izkrčenega gozda, ohranjanje naravnih gozdnih združb	3	
14	01	01P0118	v*b	Vc, Bf, La,	1	krčitev gozdov, prekomerna raba gozdov	obnova nedovoljeno izkrčenega gozda, ohranjanje naravnih gozdnih združb	3	
14	01	01P0119	v*hbc	Vc, Ha, Bf, Ca, La	1	krčitev gozdov, onesnaževanje pri delu razlivanje olja, nafte,…)	obnova nedovoljeno izkrčenega gozda, obvezna uporaba biološko razgradljivih olj, ohranjanje naravnih gozdnih združb, nega gozdnega roba	3	
14	01	01P0120	v*hbkc	Vc, Ha, Bf, Ka, Ca	1	krčitev gozdov, onesnaževanje pri delu razlivanje olja, nafte,…)	obnova nedovoljeno izkrčenega gozda, obvezna uporaba biološko razgradljivih olj, ohranjanje naravnih gozdnih združb, malopovršinsko ukrepanje nega gozdnega	3	

GGO	GGE	Zap.št.	Šifra	Utemeljitev funkcij		Primernost oz. ogroženost	Potrebni ukrepi	Nujnost	Opombe
							roba		
14	01	01P0121	v*hb	Vc, Ha, Bf, La,	1	krčitev gozdov, onesnaževanje pri delu razlivanje olja, nafte,…)	obnova nedovoljeno izkrčenega gozda, obvezna uporaba biološko razgradljivih olj, ohranjanje naravnih gozdnih združb	3	
14	01	01P0122	v*hb	Vc, Ha, Bf, La,	1	krčitev gozdov, onesnaževanje pri delu razlivanje olja, nafte,…)	obnova nedovoljeno izkrčenega gozda, obvezna uporaba biološko razgradljivih olj, ohranjanje naravnih gozdnih združb	3	
14	01	01P0123	v*hb	Vz, Ha, Bf, La,	3	gospodarjenje, ki ne upošteva te funkcije, onesnaževanje pri delu razlivanje olja, nafte,…)	malopovršinsko ukrepanje, obvezna uporaba biološko razgradljivih olj, ohranjanje naravnih gozdnih združb	1	
14	01	01P0124	v*k*bc	Vc, Ke, Bf, Ca, La	1	krčitev gozdov, prekomerna raba gozdov	obnova nedovoljeno izkrčenega gozda, malopovršinsko ukrepanje, ohranjanje naravnih gozdnih združb, nega gozdnega roba	3	
14	01	01P0125	vbc	Vc, Bf, Ca, La,	2	požari v naravi, prekomerna raba gozdov	ukrepi protipožarnega varstva, ohranjanje naravnih gozdnih združb, nega gozdnega roba	1	
14	01	01P0126	vbc	Vi, Bf, Ca, La,	2	prekomerna raba gozdov	zmerno ukrepanje, ohranjanje naravnih gozdnih združb, nega gozdnega roba	1	
14	01	01P0127	vbkn	Vc, Bf, Ka, La, Nd	2	požari v naravi, prekomerna raba gozdov	ukrepi protipožarnega varstva, ohranjanje naravnih gozdnih združb, malopovršinsko ukrepanje, sproščanje plodonosnih vrst	1	
14	01	01P0128	vbkn	Vc, Bf, Ka, La, Nd	2	požari v naravi, prekomerna raba gozdov	ukrepi protipožarnega varstva, ohranjanje naravnih gozdnih združb, malopovršinsko ukrepanje, sproščanje plodonosnih vrst	1	
14	01	01P0129	vbk	Vc, Be, Ka, La,	2	požari v naravi, prekomerna raba gozdov	ukrepi protipožarnega varstva, ohranjanje naravnih gozdnih združb, malopovršinsko ukrepanje	1	
14	01	01P0130	vbk	Vc, Be, Ka, La,	2	požari v naravi, prekomerna raba gozdov	ukrepi protipožarnega varstva, ohranjanje naravnih gozdnih združb, malopovršinsko ukrepanje	1	
14	01	01P0131	vbk	Vc, Bf, Ka, La,	2	požari v naravi, prekomerna raba gozdov	ukrepi protipožarnega varstva, ohranjanje naravnih gozdnih združb, malopovršinsko ukrepanje	1	
14	01	01P0132	vbk	Vc, Bf, Ka, La,	2	požari v naravi, prekomerna raba gozdov	ukrepi protipožarnega varstva, ohranjanje naravnih gozdnih združb, malopovršinsko ukrepanje	1	
14	01	01P0133	vbn	Vc, Be, La, Nd,	2	požari v naravi, prekomerna raba gozdov	ukrepi protipožarnega varstva, ohranjanje naravnih gozdnih združb, sproščanje plodonosnih vrst	1	
14	01	01P0134	vbn	Vc, Bf, La, Nb,	2	požari v naravi, prekomerna raba gozdov	ukrepi protipožarnega varstva, ohranjanje naravnih gozdnih združb, dosledno izvajanje gozdnega reda	1	
14	01	01P0135	vbn	Vc, Bf, La, Nd,	2	požari v naravi, prekomerna raba gozdov	ukrepi protipožarnega varstva, ohranjanje naravnih gozdnih združb, sproščanje plodonosnih vrst	1	
14	01	01P0136	vbn	Vc, Bf, La, Nd,	2	požari v naravi, prekomerna raba gozdov	ukrepi protipožarnega varstva, ohranjanje naravnih gozdnih združb, sproščanje plodonosnih vrst	1	
14	01	01P0137	vb	Vc, Bf, La,	2	požari v naravi, prekomerna raba gozdov	ukrepi protipožarnega varstva, ohranjanje naravnih gozdnih združb	1	
14	01	01P0138	vb	Vc, Bf, La,	2	požari v naravi, prekomerna raba gozdov	ukrepi protipožarnega varstva, ohranjanje naravnih gozdnih združb	1	
14	01	01P0139	vb	Vi, Bf, La,	2	prekomerna raba gozdov	zmerno ukrepanje, ohranjanje naravnih gozdnih združb	1	
14	01	01P0140	vb	Vi, Bf, La,	2	prekomerna raba gozdov	zmerno ukrepanje, ohranjanje naravnih gozdnih združb	1	
14	01	01P0141	vhbc	Vi, Ha, Bf, Ca, La	2	prekomerna raba gozdov, onesnaževanje pri delu razlivanje olja, nafte,…)	zmerno ukrepanje, obvezna uporaba biološko razgradljivih olj, ohranjanje naravnih gozdnih združb, nega gozdnega roba	1	
14	01	01P0142	vhbc	Vi, Ha, Bf, Ca, La	2	prekomerna raba gozdov, onesnaževanje pri delu razlivanje olja, nafte,…)	zmerno ukrepanje, obvezna uporaba biološko razgradljivih olj, ohranjanje naravnih gozdnih združb, nega gozdnega roba	1	
14	01	01P0143	vhbd	Vi, Ha, Bf, Dd, La	2	prekomerna raba gozdov, onesnaževanje pri delu razlivanje olja, nafte,…)	zmerno ukrepanje, obvezna uporaba biološko razgradljivih olj, ohranjanje naravnih gozdnih združb, dosledno izvajanje gozdnega reda	1	
14	01	01P0144	vhbkc	Vi, Ha, Bf, Ka, Ca	2	prekomerna raba gozdov, onesnaževanje pri delu razlivanje olja, nafte,…)	zmerno ukrepanje, obvezna uporaba biološko razgradljivih olj, ohranjanje naravnih gozdnih združb, malopovršinsko ukrepanje nega gozdnega roba	1	
14	01	01P0145	vhbkg	Vc, Ha, Bf, Kc, Gz	2	požari v naravi, onesnaževanje pri delu razlivanje olja, nafte,…)	ukrepi protipožarnega varstva, obvezna uporaba biološko razgradljivih olj, ohranjanje naravnih gozdnih združb, malopovršinsko ukrepanje	1	
14	01	01P0146	vhbkg	Vi, Ha, Bf, Kc, Gz	2	prekomerna raba gozdov, onesnaževanje pri delu razlivanje olja, nafte,…)	zmerno ukrepanje, obvezna uporaba biološko razgradljivih olj, ohranjanje naravnih gozdnih združb, malopovršinsko ukrepanje	1	
14	01	01P0147	vhbk	Vi, Ha, Bf, Ka, La	2	prekomerna raba gozdov, onesnaževanje pri delu razlivanje olja, nafte,…)	zmerno ukrepanje, obvezna uporaba biološko razgradljivih olj, ohranjanje naravnih gozdnih združb, malopovršinsko ukrepanje	1	

GGO	GGE	Zap.št.	Šifra	Utemeljitev funkcij		Primernost oz. ogroženost	Potrebni ukrepi	Nujnost	Opombe
14	01	01P0148	vhbk	Vi, Ha, Bf, Kc, La	2	prekomerna raba gozdov, onesnaževanje pri delu razlivanje olja, nafte,…)	zmerno ukrepanje, obvezna uporaba biološko razgradljivih olj, ohranjanje naravnih gozdnih združb, malopovršinsko ukrepanje	1	
14	01	01P0149	vhb	Vc, Ha, Be, La,	2	požari v naravi, onesnaževanje pri delu razlivanje olja, nafte,…)	ukrepi protipožarnega varstva, obvezna uporaba biološko razgradljivih olj, ohranjanje naravnih gozdnih združb	1	
14	01	01P0150	vhb	Vc, Ha, Bf, La,	2	požari v naravi, onesnaževanje pri delu razlivanje olja, nafte,…)	ukrepi protipožarnega varstva, obvezna uporaba biološko razgradljivih olj, ohranjanje naravnih gozdnih združb	1	
14	01	01P0151	vhb	Vc, Ha, Bf, La,	2	požari v naravi, onesnaževanje pri delu razlivanje olja, nafte,…)	ukrepi protipožarnega varstva, obvezna uporaba biološko razgradljivih olj, ohranjanje naravnih gozdnih združb	1	
14	01	01P0152	vhb	Vc, Ha, Bf, La,	2	požari v naravi, onesnaževanje pri delu razlivanje olja, nafte,…)	ukrepi protipožarnega varstva, obvezna uporaba biološko razgradljivih olj, ohranjanje naravnih gozdnih združb	1	
14	01	01P0153	vhb	Vi, Ha, Bf, La,	2	prekomerna raba gozdov, onesnaževanje pri delu razlivanje olja, nafte,…)	zmerno ukrepanje, obvezna uporaba biološko razgradljivih olj, ohranjanje naravnih gozdnih združb	1	
14	01	01P0154	vhb	Vi, Ha, Bf, La,	2	prekomerna raba gozdov, onesnaževanje pri delu razlivanje olja, nafte,…)	zmerno ukrepanje, obvezna uporaba biološko razgradljivih olj, ohranjanje naravnih gozdnih združb	1	
14	01	01P0155	vhb	Vi, Ha, Bf, La,	2	prekomerna raba gozdov, onesnaževanje pri delu razlivanje olja, nafte,…)	zmerno ukrepanje, obvezna uporaba biološko razgradljivih olj, ohranjanje naravnih gozdnih združb	1	
14	01	01P0156	z*vbk	Zc, Vc, Bf, Ka, La	1	krčitev gozdov, požari v naravi	obnova nedovoljeno izkrčenega gozda, ukrepi protipožarnega varstva, ohranjanje naravnih gozdnih združb, malopovršinsko ukrepanje	2	
14	01	01P0157	z*vhb	Zc, Vi, Ha, Bf, La	2	krčitev gozdov, prekomerna raba gozdov	obnova nedovoljeno izkrčenega gozda, zmerno ukrepanje, obvezna uporaba biološko razgradljivih olj, ohranjanje naravnih gozdnih združb	1	
14	01	01P0158	b*n*he	Ba, Nd, Ha, Ee,	1	prekomerna raba gozdov	ohranjanje naravnih gozdnih združb, sproščanje plodonosnih vrst, obvezna uporaba biološko razgradljivih olj, malopovršinsko ukrepanje	1	
14	01	01P0159	b*n*vhe	Ba, Nd, Vi, Ha, Ee	1	prekomerna raba gozdov	ohranjanje naravnih gozdnih združb, sproščanje plodonosnih vrst, zmerno ukrepanje, obvezna uporaba biološko razgradljivih olj malopovršinsko ukrepanje	1	
14	01	01P0160	b*n*vhke	Ba, Nd, Vi, Ha, Kc	1	prekomerna raba gozdov	ohranjanje naravnih gozdnih združb, sproščanje plodonosnih vrst, zmerno ukrepanje, obvezna uporaba biološko razgradljivih olj malopovršinsko ukrepanje	1	
14	01	01P0161	bk	Bf, Ka,	1	prekomerna raba gozdov	ohranjanje naravnih gozdnih združb, malopovršinsko ukrepanje	1	
14	01	01P0162	bkc	Bf, Ka, Ca,	1	prekomerna raba gozdov	ohranjanje naravnih gozdnih združb, malopovršinsko ukrepanje, nega gozdnega roba	1	
14	01	01P0163	hb	Ha, Be,	1	onesnaževanje pri delu (razlivanje olja, nafte,…), prekomerna raba gozdov	obvezna uporaba biološko razgradljivih olj, ohranjanje naravnih gozdnih združb	2	
14	01	01P0164	hb	Ha, Be,	1	onesnaževanje pri delu (razlivanje olja, nafte,…), prekomerna raba gozdov	obvezna uporaba biološko razgradljivih olj, ohranjanje naravnih gozdnih združb	2	
14	01	01P0165	hb	Ha, Bf,	1	onesnaževanje pri delu (razlivanje olja, nafte,…), prekomerna raba gozdov	obvezna uporaba biološko razgradljivih olj, ohranjanje naravnih gozdnih združb	2	
14	01	01P0166	hb	Ha, Bf,	1	onesnaževanje pri delu (razlivanje olja, nafte,…), prekomerna raba gozdov	obvezna uporaba biološko razgradljivih olj, ohranjanje naravnih gozdnih združb	2	
14	01	01P0167	hb	Ha, Bf,	1	onesnaževanje pri delu (razlivanje olja, nafte,…), prekomerna raba gozdov	obvezna uporaba biološko razgradljivih olj, ohranjanje naravnih gozdnih združb	2	
14	01	01P0168	hbkc	Ha, Bf, Ka, Ca,	1	onesnaževanje pri delu (razlivanje olja, nafte,…), prekomerna raba gozdov	obvezna uporaba biološko razgradljivih olj, ohranjanje naravnih gozdnih združb, malopovršinsko ukrepanje, nega gozdnega roba	2	
14	01	01P0169	hbk	Ha, Bf, Ka,	1	onesnaževanje pri delu (razlivanje olja, nafte,…), prekomerna raba gozdov	obvezna uporaba biološko razgradljivih olj, ohranjanje naravnih gozdnih združb, malopovršinsko ukrepanje	2	
14	01	01P0170	k*t*e*brc	Ke, Tc, Ea, Bf, Ra	1	prekomerna raba gozdov, odlaganje odpadkov	malopovršinsko ukrepanje, ohranjanje izjemnih dreves, nega gozdnega roba, ohranjanje naravnih gozdnih združb dosledno izvajanje gozdnega reda	1	
14	01	01P0171	n*vhb	Nb, Vi, Ha, Bf,	1	prekomerna raba gozdov	dosledno izvajanje gozdnega reda, zmerno ukrepanje, obvezna uporaba biološko razgradljivih olj, ohranjanje naravnih gozdnih združb	1	
14	01	01P0172	r*vhbd	Rd, Vi, Ha, Bf, Dd	2	odlaganje odpadkov, prekomerna raba gozdov	dosledno izvajanje gozdnega reda, zmerno ukrepanje, obvezna uporaba biološko razgradljivih olj, ohranjanje naravnih gozdnih združb	1	

GGO	GGE	Zap.št.	Šifra	Utemeljitev funkcij		Primernost oz. ogroženost	Potrebni ukrepi	Nujnost	Opombe
14	01	01P0173	r*vhb	Rd, Vi, Ha, Bf,	2	odlaganje odpadkov, prekomerna raba gozdov	dosledno izvajanje gozdnega reda, zmerno ukrepanje, obvezna uporaba biološko razgradljivih olj, ohranjanje naravnih gozdnih združb	1	
14	01	01P0174	v*bc	Vc, Bf, Ca,	1	krčitev gozdov, prekomerna raba gozdov	obnova nedovoljeno izkrčenega gozda, ohranjanje naravnih gozdnih združb, nega gozdnega roba	3	
14	01	01P0175	v*bkc	Vc, Bf, Ka, Ca,	1	krčitev gozdov, prekomerna raba gozdov	obnova nedovoljeno izkrčenega gozda, ohranjanje naravnih gozdnih združb, malopovršinsko ukrepanje, nega gozdnega roba	3	
14	01	01P0176	v*bk	Vc, Bf, Ka,	1	krčitev gozdov, prekomerna raba gozdov	obnova nedovoljeno izkrčenega gozda, ohranjanje naravnih gozdnih združb, malopovršinsko ukrepanje	3	
14	01	01P0177	v*bk	Vz, Bf, Ka,	3	gospodarjenje, ki ne upošteva te funkcije, prekomerna raba gozdov	malopovršinsko ukrepanje, ohranjanje naravnih gozdnih združb	1	
14	01	01P0178	v*b	Vc, Bf,	1	krčitev gozdov, prekomerna raba gozdov	obnova nedovoljeno izkrčenega gozda, ohranjanje naravnih gozdnih združb	3	
14	01	01P0179	v*b	Vc, Bf,	1	krčitev gozdov, prekomerna raba gozdov	obnova nedovoljeno izkrčenega gozda, ohranjanje naravnih gozdnih združb	3	
14	01	01P0180	v*hbc	Vc, Ha, Bf, Ca,	1	krčitev gozdov, onesnaževanje pri delu razlivanje olja, nafte,…)	obnova nedovoljeno izkrčenega gozda, obvezna uporaba biološko razgradljivih olj, ohranjanje naravnih gozdnih združb, nega gozdnega roba	3	
14	01	01P0181	v*hbkc	Vc, Ha, Bf, Ka, Ca	1	krčitev gozdov, onesnaževanje pri delu razlivanje olja, nafte,…)	obnova nedovoljeno izkrčenega gozda, obvezna uporaba biološko razgradljivih olj, ohranjanje naravnih gozdnih združb, malopovršinsko ukrepanje nega gozdnega roba	3	
14	01	01P0182	v*hbk	Vc, Ha, Bf, Ka,	1	krčitev gozdov, onesnaževanje pri delu razlivanje olja, nafte,…)	obnova nedovoljeno izkrčenega gozda, obvezna uporaba biološko razgradljivih olj, ohranjanje naravnih gozdnih združb, malopovršinsko ukrepanje	3	
14	01	01P0183	v*hbk	Vz, Ha, Bf, Ka,	3	gospodarjenje, ki ne upošteva te funkcije, onesnaževanje pri delu razlivanje olja, nafte,…)	malopovršinsko ukrepanje, obvezna uporaba biološko razgradljivih olj, ohranjanje naravnih gozdnih združb	1	
14	01	01P0184	v*hb	Vc, Ha, Bf,	1	krčitev gozdov, onesnaževanje pri delu razlivanje olja, nafte,…)	obnova nedovoljeno izkrčenega gozda, obvezna uporaba biološko razgradljivih olj, ohranjanje naravnih gozdnih združb	3	
14	01	01P0185	v*hb	Vc, Ha, Bf,	1	krčitev gozdov, onesnaževanje pri delu razlivanje olja, nafte,…)	obnova nedovoljeno izkrčenega gozda, obvezna uporaba biološko razgradljivih olj, ohranjanje naravnih gozdnih združb	3	
14	01	01P0186	v*hb	Vz, Ha, Bf,	3	gospodarjenje, ki ne upošteva te funkcije, onesnaževanje pri delu razlivanje olja, nafte,…)	malopovršinsko ukrepanje, obvezna uporaba biološko razgradljivih olj, ohranjanje naravnih gozdnih združb	1	
14	01	01P0187	v*k*bc	Vc, Ke, Bf, Ca,	1	krčitev gozdov, prekomerna raba gozdov	obnova nedovoljeno izkrčenega gozda, malopovršinsko ukrepanje, ohranjanje naravnih gozdnih združb, nega gozdnega roba	3	
14	01	01P0188	v*k*t*e*brc	Vc, Ke, Tc, Ea, Bf	1	krčitev gozdov, prekomerna raba gozdov	obnova nedovoljeno izkrčenega gozda, malopovršinsko ukrepanje, ohranjanje izjemnih dreves, nega gozdnega roba ohranjanje naravnih gozdnih združb	3	
14	01	01P0189	vbk	Vc, Bf, Ka,	2	požari v naravi, prekomerna raba gozdov	ukrepi protipožarnega varstva, ohranjanje naravnih gozdnih združb, malopovršinsko ukrepanje	1	
14	01	01P0190	vb	Vc, Bf,	2	požari v naravi, prekomerna raba gozdov	ukrepi protipožarnega varstva, ohranjanje naravnih gozdnih združb	1	
14	01	01P0191	vb	Vc, Bf,	2	požari v naravi, prekomerna raba gozdov	ukrepi protipožarnega varstva, ohranjanje naravnih gozdnih združb	1	
14	01	01P0192	vb	Vi, Bf,	2	prekomerna raba gozdov	zmerno ukrepanje, ohranjanje naravnih gozdnih združb	1	
14	01	01P0193	vb	Vi, Bf,	2	prekomerna raba gozdov	zmerno ukrepanje, ohranjanje naravnih gozdnih združb	1	
14	01	01P0194	vhbc	Vi, Ha, Bf, Ca,	2	prekomerna raba gozdov, onesnaževanje pri delu razlivanje olja, nafte,…)	zmerno ukrepanje, obvezna uporaba biološko razgradljivih olj, ohranjanje naravnih gozdnih združb, nega gozdnega roba	1	
14	01	01P0195	vhbc	Vi, Ha, Bf, Ca,	2	prekomerna raba gozdov, onesnaževanje pri delu razlivanje olja, nafte,…)	zmerno ukrepanje, obvezna uporaba biološko razgradljivih olj, ohranjanje naravnih gozdnih združb, nega gozdnega roba	1	
14	01	01P0196	vhbd	Vi, Ha, Bf, Dd,	2	prekomerna raba gozdov, onesnaževanje pri delu razlivanje olja, nafte,…)	zmerno ukrepanje, obvezna uporaba biološko razgradljivih olj, ohranjanje naravnih gozdnih združb, dosledno izvajanje gozdnega reda	1	
14	01	01P0197	vhbg	Vi, Ha, Bf, Gb,	2	prekomerna raba gozdov, onesnaževanje pri delu razlivanje olja, nafte,…)	zmerno ukrepanje, obvezna uporaba biološko razgradljivih olj, ohranjanje naravnih gozdnih združb, poostren sanitarni nadzor gozda	1	
14	01	01P0198	vhbkc	Vi, Ha, Bf, Ka, Ca	2	prekomerna raba gozdov, onesnaževanje pri delu razlivanje olja, nafte,…)	zmerno ukrepanje, obvezna uporaba biološko razgradljivih olj, ohranjanje naravnih gozdnih združb, malopovršinsko ukrepanje nega gozdnega roba	1	
14	01	01P0199	vhbkg	Vi, Ha, Bf, Kc, Gb	2	prekomerna raba gozdov, onesnaževanje pri delu razlivanje olja, nafte,…)	zmerno ukrepanje, obvezna uporaba biološko razgradljivih olj, ohranjanje naravnih gozdnih združb, malopovršinsko ukrepanje	1	

GGO	GGE	Zap.št.	Šifra	Utemeljitev funkcij		Primernost oz. ogroženost	Potrebni ukrepi	Nujnost	Opombe
							poostren sanitarni nadzor gozda		
14	01	01P0200	vhbk	Vi, Ha, Bf, Kc,	2	prekomerna raba gozdov, onesnaževanje pri delu razlivanje olja, nafte,…)	zmerno ukrepanje, obvezna uporaba biološko razgradljivih olj, ohranjanje naravnih gozdnih združb, malopovršinsko ukrepanje	1	
14	01	01P0201	vhb	Vc, Ha, Bf,	2	požari v naravi, onesnaževanje pri delu razlivanje olja, nafte,…)	ukrepi protipožarnega varstva, obvezna uporaba biološko razgradljivih olj, ohranjanje naravnih gozdnih združb	1	
14	01	01P0202	vhb	Vc, Ha, Bf,	2	požari v naravi, onesnaževanje pri delu razlivanje olja, nafte,…)	ukrepi protipožarnega varstva, obvezna uporaba biološko razgradljivih olj, ohranjanje naravnih gozdnih združb	1	
14	01	01P0203	vhb	Vc, Ha, Bf,	2	požari v naravi, onesnaževanje pri delu razlivanje olja, nafte,…)	ukrepi protipožarnega varstva, obvezna uporaba biološko razgradljivih olj, ohranjanje naravnih gozdnih združb	1	
14	01	01P0204	vhb	Vi, Ha, Bf,	2	prekomerna raba gozdov, onesnaževanje pri delu razlivanje olja, nafte,…)	zmerno ukrepanje, obvezna uporaba biološko razgradljivih olj, ohranjanje naravnih gozdnih združb	1	
14	01	01P0205	vhb	Vi, Ha, Bf,	2	prekomerna raba gozdov, onesnaževanje pri delu razlivanje olja, nafte,…)	zmerno ukrepanje, obvezna uporaba biološko razgradljivih olj, ohranjanje naravnih gozdnih združb	1	
14	01	01P0206	vhb	Vi, Ha, Bf,	2	prekomerna raba gozdov, onesnaževanje pri delu razlivanje olja, nafte,…)	zmerno ukrepanje, obvezna uporaba biološko razgradljivih olj, ohranjanje naravnih gozdnih združb	1	
14	01	01P0207	b*n*he	Ba, Nd, Ha, Ee,	1	prekomerna raba gozdov	ohranjanje naravnih gozdnih združb, sproščanje plodonosnih vrst, obvezna uporaba biološko razgradljivih olj, malopovršinsko ukrepanje	1	
14	01	01P0208	b*n*hke	Ba, Nd, Ha, Kc, Ee	1	prekomerna raba gozdov	ohranjanje naravnih gozdnih združb, sproščanje plodonosnih vrst, obvezna uporaba biološko razgradljivih olj, malopovršinsko ukrepanje	1	
14	01	01P0209	b	Be,	1	prekomerna raba gozdov	ohranjanje naravnih gozdnih združb	1	
14	01	01P0210	b	Be,	1	prekomerna raba gozdov	ohranjanje naravnih gozdnih združb	1	
14	01	01P0211	b	Bf,	1	prekomerna raba gozdov	ohranjanje naravnih gozdnih združb	1	
14	01	01P0212	b	Bf,	1	prekomerna raba gozdov	ohranjanje naravnih gozdnih združb	1	
14	01	01P0213	bk	Be, Ka,	1	prekomerna raba gozdov	ohranjanje naravnih gozdnih združb, malopovršinsko ukrepanje	2	
14	01	01P0214	bk	Be, Ka,	1	prekomerna raba gozdov	ohranjanje naravnih gozdnih združb, malopovršinsko ukrepanje	2	
14	01	01P0215	bk	Bf, Ka,	1	prekomerna raba gozdov	ohranjanje naravnih gozdnih združb, malopovršinsko ukrepanje	1	
14	01	01P0216	bk	Bf, Ka,	1	prekomerna raba gozdov	ohranjanje naravnih gozdnih združb, malopovršinsko ukrepanje	1	
14	01	01P0217	bkc	Bf, Ka, Ca,	1	prekomerna raba gozdov	ohranjanje naravnih gozdnih združb, malopovršinsko ukrepanje, nega gozdnega roba	1	
14	01	01P0218	bkg	Be, Kc, Gz,	1	prekomerna raba gozdov	ohranjanje naravnih gozdnih združb, malopovršinsko ukrepanje	1	
14	01	01P0219	bkg	Bf, Ka, Gb,	1	prekomerna raba gozdov	ohranjanje naravnih gozdnih združb, malopovršinsko ukrepanje, poostren sanitarni nadzor gozda	1	
14	01	01P0220	bkg	Bf, Kc, Gz,	1	prekomerna raba gozdov	ohranjanje naravnih gozdnih združb, malopovršinsko ukrepanje	1	
14	01	01P0221	hb	Ha, Be,	1	onesnaževanje pri delu (razlivanje olja, nafte,…), prekomerna raba gozdov	obvezna uporaba biološko razgradljivih olj, ohranjanje naravnih gozdnih združb	2	
14	01	01P0222	hb	Ha, Bf,	1	onesnaževanje pri delu (razlivanje olja, nafte,…), prekomerna raba gozdov	obvezna uporaba biološko razgradljivih olj, ohranjanje naravnih gozdnih združb	2	
14	01	01P0223	hb	Ha, Bf,	1	onesnaževanje pri delu (razlivanje olja, nafte,…), prekomerna raba gozdov	obvezna uporaba biološko razgradljivih olj, ohranjanje naravnih gozdnih združb	2	
14	01	01P0224	hbkc	Ha, Bf, Ka, Ca,	1	onesnaževanje pri delu (razlivanje olja, nafte,…), prekomerna raba gozdov	obvezna uporaba biološko razgradljivih olj, ohranjanje naravnih gozdnih združb, malopovršinsko ukrepanje, nega gozdnega roba	2	
14	01	01P0225	hbkg	Ha, Bf, Kc, Gz,	1	onesnaževanje pri delu (razlivanje olja, nafte,…), prekomerna raba gozdov	obvezna uporaba biološko razgradljivih olj, ohranjanje naravnih gozdnih združb, malopovršinsko ukrepanje	2	
14	01	01P0226	hbk	Ha, Bf, Ka,	1	onesnaževanje pri delu (razlivanje olja, nafte,…), prekomerna raba gozdov	obvezna uporaba biološko razgradljivih olj, ohranjanje naravnih gozdnih združb, malopovršinsko ukrepanje	2	
14	01	01P0227	hbk	Ha, Bf, Kc,	1	onesnaževanje pri delu (razlivanje olja, nafte,…), prekomerna raba gozdov	obvezna uporaba biološko razgradljivih olj, ohranjanje naravnih gozdnih združb, malopovršinsko ukrepanje	2	
14	01	01P0228	k*t*e*brc	Ke, Tc, Ea, Bf, Ra	1	prekomerna raba gozdov, odlaganje odpadkov	malopovršinsko ukrepanje, ohranjanje izjemnih dreves, nega gozdnega roba, ohranjanje naravnih gozdnih združb dosledno izvajanje gozdnega reda	1	

GGO	GGE	Zap.št.	Šifra	Utemeljitev funkcij		Primernost oz. ogroženost	Potrebni ukrepi	Nujnost	Opombe
14	01	01P0229	k*t*e*hbrgc	Ke, Tb, Ea, Ha, Be	2	prekomerna raba gozdov, odlaganje odpadkov	malopovršinsko ukrepanje, ohranjanje izjemnih dreves, nega gozdnega roba, obvezna uporaba biološko razgradljivih olj ohranjanje naravnih gozdnih združb	1	
14	01	01P0230	k*t*e*hbrgc	Ke, Tb, Ea, Ha, Bf	2	prekomerna raba gozdov, odlaganje odpadkov	malopovršinsko ukrepanje, ohranjanje izjemnih dreves, nega gozdnega roba, obvezna uporaba biološko razgradljivih olj ohranjanje naravnih gozdnih združb	1	
14	01	01P0231	k*t*e*vhbrgc	Ke, Tb, Ea, Vc, Ha	2	prekomerna raba gozdov, odlaganje odpadkov	malopovršinsko ukrepanje, ohranjanje izjemnih dreves, nega gozdnega roba, ukrepi protipožarnega varstva obvezna uporaba biološko razgradljivih olj	1	
14	01	01P0232	k*vb	Ke, Vc, Be,	1	prekomerna raba gozdov, požari v naravi	malopovršinsko ukrepanje, ukrepi protipožarnega varstva, ohranjanje naravnih gozdnih združb	1	
14	01	01P0233	n*vhb	Nb, Vi, Ha, Bf,	1	prekomerna raba gozdov	dosledno izvajanje gozdnega reda, zmerno ukrepanje, obvezna uporaba biološko razgradljivih olj, ohranjanje naravnih gozdnih združb	1	
14	01	01P0234	r*vhbd	Rd, Vi, Ha, Bf, Dd	2	odlaganje odpadkov, prekomerna raba gozdov	dosledno izvajanje gozdnega reda, zmerno ukrepanje, obvezna uporaba biološko razgradljivih olj, ohranjanje naravnih gozdnih združb	1	
14	01	01P0235	r*vhb	Rd, Vi, Ha, Bf,	2	odlaganje odpadkov, prekomerna raba gozdov	dosledno izvajanje gozdnega reda, zmerno ukrepanje, obvezna uporaba biološko razgradljivih olj, ohranjanje naravnih gozdnih združb	1	
14	01	01P0236	t*vhbr	Tc, Vi, Ha, Bf, Rd	2	odlaganje odpadkov, prekomerna raba gozdov	ohranjanje izjemnih dreves, zmerno ukrepanje, obvezna uporaba biološko razgradljivih olj, ohranjanje naravnih gozdnih združb dosledno izvajanje gozdnega reda	1	
14	01	01P0237	v*bc	Vc, Bf, Ca,	1	krčitev gozdov, prekomerna raba gozdov	obnova nedovoljeno izkrčenega gozda, ohranjanje naravnih gozdnih združb, nega gozdnega roba	3	
14	01	01P0238	v*bkc	Vc, Bf, Ka, Ca,	1	krčitev gozdov, prekomerna raba gozdov	obnova nedovoljeno izkrčenega gozda, ohranjanje naravnih gozdnih združb, malopovršinsko ukrepanje, nega gozdnega roba	3	
14	01	01P0239	v*bk	Vc, Bf, Ka,	1	krčitev gozdov, prekomerna raba gozdov	obnova nedovoljeno izkrčenega gozda, ohranjanje naravnih gozdnih združb, malopovršinsko ukrepanje	3	
14	01	01P0240	v*b	Vc, Bf,	1	krčitev gozdov, prekomerna raba gozdov	obnova nedovoljeno izkrčenega gozda, ohranjanje naravnih gozdnih združb	3	
14	01	01P0241	v*b	Vc, Bf,	1	krčitev gozdov, prekomerna raba gozdov	obnova nedovoljeno izkrčenega gozda, ohranjanje naravnih gozdnih združb	3	
14	01	01P0242	v*hbc	Vc, Ha, Bf, Ca,	1	krčitev gozdov, onesnaževanje pri delu razlivanje olja, nafte,…)	obnova nedovoljeno izkrčenega gozda, obvezna uporaba biološko razgradljivih olj, ohranjanje naravnih gozdnih združb, nega gozdnega roba	3	
14	01	01P0243	v*hbkc	Vc, Ha, Bf, Ka, Ca	1	krčitev gozdov, onesnaževanje pri delu razlivanje olja, nafte,…)	obnova nedovoljeno izkrčenega gozda, obvezna uporaba biološko razgradljivih olj, ohranjanje naravnih gozdnih združb, malopovršinsko ukrepanje nega gozdnega roba	3	
14	01	01P0244	v*hbk	Vc, Ha, Bf, Ka,	1	krčitev gozdov, onesnaževanje pri delu razlivanje olja, nafte,…)	obnova nedovoljeno izkrčenega gozda, obvezna uporaba biološko razgradljivih olj, ohranjanje naravnih gozdnih združb, malopovršinsko ukrepanje	3	
14	01	01P0245	v*hbk	Vz, Ha, Bf, Ka,	3	gospodarjenje, ki ne upošteva te funkcije, onesnaževanje pri delu razlivanje olja, nafte,…)	malopovršinsko ukrepanje, obvezna uporaba biološko razgradljivih olj, ohranjanje naravnih gozdnih združb	1	
14	01	01P0246	v*hb	Vc, Ha, Bf,	1	krčitev gozdov, onesnaževanje pri delu razlivanje olja, nafte,…)	obnova nedovoljeno izkrčenega gozda, obvezna uporaba biološko razgradljivih olj, ohranjanje naravnih gozdnih združb	3	
14	01	01P0247	v*hb	Vc, Ha, Bf,	1	krčitev gozdov, onesnaževanje pri delu razlivanje olja, nafte,…)	obnova nedovoljeno izkrčenega gozda, obvezna uporaba biološko razgradljivih olj, ohranjanje naravnih gozdnih združb	3	
14	01	01P0248	v*hb	Vz, Ha, Bf,	3	gospodarjenje, ki ne upošteva te funkcije, onesnaževanje pri delu razlivanje olja, nafte,…)	malopovršinsko ukrepanje, obvezna uporaba biološko razgradljivih olj, ohranjanje naravnih gozdnih združb	1	
14	01	01P0249	v*k*bc	Vc, Ke, Bf, Ca,	1	krčitev gozdov, prekomerna raba gozdov	obnova nedovoljeno izkrčenega gozda, malopovršinsko ukrepanje, ohranjanje naravnih gozdnih združb, nega gozdnega roba	3	
14	01	01P0250	v*k*t*e*brc	Vc, Ke, Tc, Ea, Bf	1	krčitev gozdov, prekomerna raba gozdov	obnova nedovoljeno izkrčenega gozda, malopovršinsko ukrepanje, ohranjanje izjemnih dreves, nega gozdnega roba ohranjanje naravnih gozdnih združb	3	
14	01	01P0251	vbc	Vc, Bf, Ca,	2	požari v naravi, prekomerna raba gozdov	ukrepi protipožarnega varstva, ohranjanje naravnih gozdnih združb, nega gozdnega roba	1	
14	01	01P0252	vbk	Vc, Be, Ka,	2	požari v naravi, prekomerna raba gozdov	ukrepi protipožarnega varstva, ohranjanje naravnih gozdnih združb, malopovršinsko ukrepanje	1	
14	01	01P0253	vbk	Vc, Be, Ka,	2	požari v naravi, prekomerna raba gozdov	ukrepi protipožarnega varstva, ohranjanje naravnih gozdnih združb, malopovršinsko ukrepanje	1	

GGO	GGE	Zap.št.	Šifra	Utemeljitev funkcij		Primernost oz. ogroženost	Potrebni ukrepi	Nujnost	Opombe
14	01	01P0254	vbk	Vc, Bf, Ka,	2	požari v naravi, prekomerna raba gozdov	ukrepi protipožarnega varstva, ohranjanje naravnih gozdnih združb, malopovršinsko ukrepanje	1	
14	01	01P0255	vbk	Vc, Bf, Ka,	2	požari v naravi, prekomerna raba gozdov	ukrepi protipožarnega varstva, ohranjanje naravnih gozdnih združb, malopovršinsko ukrepanje	1	
14	01	01P0256	vb	Vc, Be,	2	požari v naravi, prekomerna raba gozdov	ukrepi protipožarnega varstva, ohranjanje naravnih gozdnih združb	1	
14	01	01P0257	vb	Vc, Be,	2	požari v naravi, prekomerna raba gozdov	ukrepi protipožarnega varstva, ohranjanje naravnih gozdnih združb	1	
14	01	01P0258	vb	Vc, Bf,	2	požari v naravi, prekomerna raba gozdov	ukrepi protipožarnega varstva, ohranjanje naravnih gozdnih združb	1	
14	01	01P0259	vb	Vc, Bf,	2	požari v naravi, prekomerna raba gozdov	ukrepi protipožarnega varstva, ohranjanje naravnih gozdnih združb	1	
14	01	01P0260	vb	Vc, Bf,	2	požari v naravi, prekomerna raba gozdov	ukrepi protipožarnega varstva, ohranjanje naravnih gozdnih združb	1	
14	01	01P0261	vb	Vi, Bf,	2	prekomerna raba gozdov	zmerno ukrepanje, ohranjanje naravnih gozdnih združb	1	
14	01	01P0262	vb	Vi, Bf,	2	prekomerna raba gozdov	zmerno ukrepanje, ohranjanje naravnih gozdnih združb	1	
14	01	01P0263	vhbc	Vi, Ha, Bf, Ca,	2	prekomerna raba gozdov, onesnaževanje pri delu razlivanje olja, nafte,…)	zmerno ukrepanje, obvezna uporaba biološko razgradljivih olj, ohranjanje naravnih gozdnih združb, nega gozdnega roba	1	
14	01	01P0264	vhbc	Vi, Ha, Bf, Ca,	2	prekomerna raba gozdov, onesnaževanje pri delu razlivanje olja, nafte,…)	zmerno ukrepanje, obvezna uporaba biološko razgradljivih olj, ohranjanje naravnih gozdnih združb, nega gozdnega roba	1	
14	01	01P0265	vhbd	Vi, Ha, Bf, Dd,	2	prekomerna raba gozdov, onesnaževanje pri delu razlivanje olja, nafte,…)	zmerno ukrepanje, obvezna uporaba biološko razgradljivih olj, ohranjanje naravnih gozdnih združb, dosledno izvajanje gozdnega reda	1	
14	01	01P0266	vhbg	Vi, Ha, Bf, Gb,	2	prekomerna raba gozdov, onesnaževanje pri delu razlivanje olja, nafte,…)	zmerno ukrepanje, obvezna uporaba biološko razgradljivih olj, ohranjanje naravnih gozdnih združb, poostren sanitarni nadzor gozda	1	
14	01	01P0267	vhbkc	Vi, Ha, Bf, Ka, Ca	2	prekomerna raba gozdov, onesnaževanje pri delu razlivanje olja, nafte,…)	zmerno ukrepanje, obvezna uporaba biološko razgradljivih olj, ohranjanje naravnih gozdnih združb, malopovršinsko ukrepanje nega gozdnega roba	1	
14	01	01P0268	vhbkg	Vi, Ha, Bf, Kc, Gb	2	prekomerna raba gozdov, onesnaževanje pri delu razlivanje olja, nafte,…)	zmerno ukrepanje, obvezna uporaba biološko razgradljivih olj, ohranjanje naravnih gozdnih združb, malopovršinsko ukrepanje poostren sanitarni nadzor gozda	1	
14	01	01P0269	vhbkg	Vi, Ha, Bf, Kc, Gz	2	prekomerna raba gozdov, onesnaževanje pri delu razlivanje olja, nafte,…)	zmerno ukrepanje, obvezna uporaba biološko razgradljivih olj, ohranjanje naravnih gozdnih združb, malopovršinsko ukrepanje	1	
14	01	01P0270	vhbk	Vi, Ha, Bf, Kc,	2	prekomerna raba gozdov, onesnaževanje pri delu razlivanje olja, nafte,…)	zmerno ukrepanje, obvezna uporaba biološko razgradljivih olj, ohranjanje naravnih gozdnih združb, malopovršinsko ukrepanje	1	
14	01	01P0271	vhb	Vc, Ha, Be,	2	požari v naravi, onesnaževanje pri delu razlivanje olja, nafte,…)	ukrepi protipožarnega varstva, obvezna uporaba biološko razgradljivih olj, ohranjanje naravnih gozdnih združb	1	
14	01	01P0272	vhb	Vc, Ha, Bf,	2	požari v naravi, onesnaževanje pri delu razlivanje olja, nafte,…)	ukrepi protipožarnega varstva, obvezna uporaba biološko razgradljivih olj, ohranjanje naravnih gozdnih združb	1	
14	01	01P0273	vhb	Vc, Ha, Bf,	2	požari v naravi, onesnaževanje pri delu razlivanje olja, nafte,…)	ukrepi protipožarnega varstva, obvezna uporaba biološko razgradljivih olj, ohranjanje naravnih gozdnih združb	1	
14	01	01P0274	vhb	Vi, Ha, Bf,	2	prekomerna raba gozdov, onesnaževanje pri delu razlivanje olja, nafte,…)	zmerno ukrepanje, obvezna uporaba biološko razgradljivih olj, ohranjanje naravnih gozdnih združb	1	
14	01	01P0275	vhb	Vi, Ha, Bf,	2	prekomerna raba gozdov, onesnaževanje pri delu razlivanje olja, nafte,…)	zmerno ukrepanje, obvezna uporaba biološko razgradljivih olj, ohranjanje naravnih gozdnih združb	1	
14	01	01P0276	vhb	Vi, Ha, Bf,	2	prekomerna raba gozdov, onesnaževanje pri delu razlivanje olja, nafte,…)	zmerno ukrepanje, obvezna uporaba biološko razgradljivih olj, ohranjanje naravnih gozdnih združb	1	
14	01	01P0277	z*vbk	Zc, Vc, Bf, Ka,	1	krčitev gozdov, požari v naravi	obnova nedovoljeno izkrčenega gozda, ukrepi protipožarnega varstva, ohranjanje naravnih gozdnih združb, malopovršinsko ukrepanje	2	
14	01	01T0000	j*	Jk,	1	slabo vzdrževanje objektov	izdelava in vzdrževanje krmišča oz. njive	1	
14	01	01T0001	h*b*j*	Jc,	1	poškodovanje ali uničenje objektov, slabo vzdrževanje objektov	vzdrževanje vodnega vira, sanacija razlitja nevarnih snovi, upoštevaje potreb divjadi po miru	1	
14	01	01T0002	j*	Jk,	1	slabo vzdrževanje objektov	izdelava in vzdrževanje krmišča oz. njive	1	
14	01	01T0003	h*b*j*	Jc,	1	poškodovanje ali uničenje objektov, slabo vzdrževanje objektov	vzdrževanje vodnega vira, sanacija razlitja nevarnih snovi, upoštevaje potreb divjadi po miru	1	
14	01	01T0004	h*b*j*	Jc,	1	poškodovanje ali uničenje objektov, slabo vzdrževanje objektov	vzdrževanje vodnega vira, sanacija razlitja nevarnih snovi, upoštevaje potreb divjadi po miru	1	
14	01	01T0005	h*b*j*	Jc,	1	poškodovanje ali uničenje objektov, slabo vzdrževanje objektov	vzdrževanje vodnega vira, sanacija razlitja nevarnih snovi, upoštevaje potreb divjadi po miru	1	

GGO	GGE	Zap.št.	Šifra	Utemeljitev funkcij		Primernost oz. ogroženost	Potrebni ukrepi	Nujnost	Opombe
14	01	01T0006	j*	Ja,	1	slabo vzdrževanje objektov	košnja in odvoz sena	1	
14	01	01T0007	h*b*j*	Jc,	1	poškodovanje ali uničenje objektov, slabo vzdrževanje objektov	vzdrževanje vodnega vira, sanacija razlitja nevarnih snovi, upoštevaje potreb divjadi po miru	1	
14	01	01T0008	j*	Jk,	1	slabo vzdrževanje objektov	izdelava in vzdrževanje krmišča oz. njive	1	
14	01	01T0009	h*b*j*	Jc,	1	poškodovanje ali uničenje objektov, slabo vzdrževanje objektov	vzdrževanje vodnega vira, sanacija razlitja nevarnih snovi, upoštevaje potreb divjadi po miru	1	
14	01	01T0010	j*	Jc,	1	poškodovanje ali uničenje objektov, slabo vzdrževanje objektov	vzdrževanje vodnega vira, sanacija razlitja nevarnih snovi, upoštevaje potreb divjadi po miru	1	
14	01	01T0011	j*	Ja,	1	slabo vzdrževanje objektov	košnja in odvoz sena	1	
14	01	01T0012	j*	Jk,	1	slabo vzdrževanje objektov	izdelava in vzdrževanje krmišča oz. njive	1	
14	01	01T0013	j*	Jc,	1	poškodovanje ali uničenje objektov, slabo vzdrževanje objektov	vzdrževanje vodnega vira, sanacija razlitja nevarnih snovi, upoštevaje potreb divjadi po miru	1	
14	01	01T0014	h*b*j*	Jc,	1	poškodovanje ali uničenje objektov, slabo vzdrževanje objektov	vzdrževanje vodnega vira, sanacija razlitja nevarnih snovi, upoštevaje potreb divjadi po miru	1	
14	01	01T0015	j*	Jk,	1	slabo vzdrževanje objektov	izdelava in vzdrževanje krmišča oz. njive	1	
14	01	01T0016	j*	Jc,	1	poškodovanje ali uničenje objektov, slabo vzdrževanje objektov	vzdrževanje vodnega vira, sanacija razlitja nevarnih snovi, upoštevaje potreb divjadi po miru	1	
14	01	01T0017	j*	Jb,	1	zaraščanje in neprimerni posegi v gozd in gozdni prostor	vzdrževanje g. roba oz. grmišča	1	
14	01	01T0018	j*	Jc,	1	poškodovanje ali uničenje objektov, slabo vzdrževanje objektov	vzdrževanje vodnega vira, sanacija razlitja nevarnih snovi, upoštevaje potreb divjadi po miru	1	
14	01	01T0019	h*b*j*	Jc,	1	poškodovanje ali uničenje objektov, slabo vzdrževanje objektov	vzdrževanje vodnega vira, sanacija razlitja nevarnih snovi, upoštevaje potreb divjadi po miru	1	
14	01	01T0020	j*	Jc,	1	poškodovanje ali uničenje objektov, slabo vzdrževanje objektov	vzdrževanje vodnega vira, sanacija razlitja nevarnih snovi, upoštevaje potreb divjadi po miru	1	
14	01	01T0021	h*b*j*	Jc,	1	poškodovanje ali uničenje objektov, slabo vzdrževanje objektov	vzdrževanje vodnega vira, sanacija razlitja nevarnih snovi, upoštevaje potreb divjadi po miru	1	
14	01	01T0022	j*	Jc,	1	poškodovanje ali uničenje objektov, slabo vzdrževanje objektov	vzdrževanje vodnega vira, sanacija razlitja nevarnih snovi, upoštevaje potreb divjadi po miru	1	
14	01	01T0023	j*	Jc,	1	poškodovanje ali uničenje objektov, slabo vzdrževanje objektov	vzdrževanje vodnega vira, sanacija razlitja nevarnih snovi, upoštevaje potreb divjadi po miru	1	
14	01	01T0024	j*	Jc,	1	poškodovanje ali uničenje objektov, slabo vzdrževanje objektov	vzdrževanje vodnega vira, sanacija razlitja nevarnih snovi, upoštevaje potreb divjadi po miru	1	
14	01	01T0025	j*	Jc,	1	poškodovanje ali uničenje objektov, slabo vzdrževanje objektov	vzdrževanje vodnega vira, sanacija razlitja nevarnih snovi, upoštevaje potreb divjadi po miru	1	
14	01	01T0026	j*	Jc,	1	poškodovanje ali uničenje objektov, slabo vzdrževanje objektov	vzdrževanje vodnega vira, sanacija razlitja nevarnih snovi, upoštevaje potreb divjadi po miru	1	
14	01	01T0027	j*	Jk,	1	slabo vzdrževanje objektov	izdelava in vzdrževanje krmišča oz. njive	1	
14	01	01T0028	h*b*j*	Jc,	1	poškodovanje ali uničenje objektov, slabo vzdrževanje objektov	vzdrževanje vodnega vira, sanacija razlitja nevarnih snovi, upoštevaje potreb divjadi po miru	1	
14	01	01T0029	j*	Jk,	1	slabo vzdrževanje objektov	izdelava in vzdrževanje krmišča oz. njive	1	
14	01	01T0030	j*	Jc,	1	poškodovanje ali uničenje objektov, slabo vzdrževanje objektov	vzdrževanje vodnega vira, sanacija razlitja nevarnih snovi, upoštevaje potreb divjadi po miru	1	
14	01	01T0031	j*	Jc,	1	poškodovanje ali uničenje objektov, slabo vzdrževanje objektov	vzdrževanje vodnega vira, sanacija razlitja nevarnih snovi, upoštevaje potreb divjadi po miru	1	
14	01	01T0032	j*	Ja,	1	slabo vzdrževanje objektov	košnja in odvoz sena	1	
14	01	01T0033	j*	Jk,	1	slabo vzdrževanje objektov	izdelava in vzdrževanje krmišča oz. njive	1	
14	01	01T0034	j*	Jk,	1	slabo vzdrževanje objektov	izdelava in vzdrževanje krmišča oz. njive	1	
14	01	01T0035	j*	Jc,	1	poškodovanje ali uničenje objektov, slabo vzdrževanje objektov	vzdrževanje vodnega vira, sanacija razlitja nevarnih snovi, upoštevaje potreb divjadi po miru	1	
14	01	01T0036	j*	Jc,	1	poškodovanje ali uničenje objektov, slabo vzdrževanje objektov	vzdrževanje vodnega vira, sanacija razlitja nevarnih snovi, upoštevaje potreb divjadi po miru	1	
14	01	01T0037	j*	Jk,	1	slabo vzdrževanje objektov	izdelava in vzdrževanje krmišča oz. njive	1	
14	01	01T0038	h*b*j*	Jc,	1	poškodovanje ali uničenje objektov, slabo vzdrževanje objektov	vzdrževanje vodnega vira, sanacija razlitja nevarnih snovi, upoštevaje potreb divjadi po miru	1	
14	01	01T0039	j*	Ja,	1	slabo vzdrževanje objektov	košnja in odvoz sena	1	
14	01	01T0040	h*b*j*	Jc,	1	poškodovanje ali uničenje objektov, slabo vzdrževanje objektov	vzdrževanje vodnega vira, sanacija razlitja nevarnih snovi, upoštevaje potreb divjadi po miru	1	
14	01	01T0041	h*b*j*	Jc,	1	poškodovanje ali uničenje objektov, slabo vzdrževanje objektov	vzdrževanje vodnega vira, sanacija razlitja nevarnih snovi, upoštevaje potreb divjadi po miru	1	
14	01	01T0042	j*	Jb,	1	zaraščanje in neprimerni posegi v gozd in gozdni	vzdrževanje g. roba oz. grmišča	1	

GGO	GGE	Zap.št.	Šifra	Utemeljitev funkcij		Primernost oz. ogroženost	Potrebni ukrepi	Nujnost	Opombe
						prostor			
14	01	01T0043	j*	Jk,	1	slabo vzdrževanje objektov	izdelava in vzdrževanje krmišča oz. njive	1	
14	01	01T0044	h*b*j*	Jc,	1	poškodovanje ali uničenje objektov, slabo vzdrževanje objektov	vzdrževanje vodnega vira, sanacija razlitja nevarnih snovi, upoštevaje potreb divjadi po miru	1	
14	01	01T0045	j*	Jk,	1	slabo vzdrževanje objektov	izdelava in vzdrževanje krmišča oz. njive	1	
14	01	01T0046	j*	Jk,	1	slabo vzdrževanje objektov	izdelava in vzdrževanje krmišča oz. njive	1	
14	01	01T0047	j*	Jk,	1	slabo vzdrževanje objektov	izdelava in vzdrževanje krmišča oz. njive	1	
14	01	01T0048	h*b*j*	Jc,	1	poškodovanje ali uničenje objektov, slabo vzdrževanje objektov	vzdrževanje vodnega vira, sanacija razlitja nevarnih snovi, upoštevaje potreb divjadi po miru	1	
14	01	01T0049	h*b*j*	Jc,	1	poškodovanje ali uničenje objektov, slabo vzdrževanje objektov	vzdrževanje vodnega vira, sanacija razlitja nevarnih snovi, upoštevaje potreb divjadi po miru	1	
14	01	01T0050	j*	Jc, Jk,	1	poškodovanje ali uničenje objektov, slabo vzdrževanje objektov	vzdrževanje vodnega vira, sanacija razlitja nevarnih snovi, upoštevaje potreb divjadi po miru, izdelava in vzdrževanje krmišča oz. njive	1	
14	01	01T0051	j*	Jc,	1	poškodovanje ali uničenje objektov, slabo vzdrževanje objektov	vzdrževanje vodnega vira, sanacija razlitja nevarnih snovi, upoštevaje potreb divjadi po miru	1	
14	01	01T0052	j*	Ja, Jb,	1	slabo vzdrževanje objektov, zaraščanje in neprimerni posegi v gozd in gozdni prostor	košnja in odvoz sena, vzdrževanje g. roba oz. grmišča	1	
14	01	01T0053	j*	Jk,	1	slabo vzdrževanje objektov	izdelava in vzdrževanje krmišča oz. njive	1	
14	01	01T0054	j*	Jc,	1	poškodovanje ali uničenje objektov, slabo vzdrževanje objektov	vzdrževanje vodnega vira, sanacija razlitja nevarnih snovi, upoštevaje potreb divjadi po miru	1	
14	01	01T0055	h*b*j*	Jc,	1	poškodovanje ali uničenje objektov, slabo vzdrževanje objektov	vzdrževanje vodnega vira, sanacija razlitja nevarnih snovi, upoštevaje potreb divjadi po miru	1	
14	01	01T0056	j*	Jk,	1	slabo vzdrževanje objektov	izdelava in vzdrževanje krmišča oz. njive	1	
14	01	01T0057	j*	Jc,	1	poškodovanje ali uničenje objektov, slabo vzdrževanje objektov	vzdrževanje vodnega vira, sanacija razlitja nevarnih snovi, upoštevaje potreb divjadi po miru	1	
14	01	01T0058	j*	Jk,	1	slabo vzdrževanje objektov	izdelava in vzdrževanje krmišča oz. njive	1	
14	01	01T0059	j*	Ja,	1	slabo vzdrževanje objektov	košnja in odvoz sena	1	
14	01	01T0060	j*	Jk,	1	slabo vzdrževanje objektov	izdelava in vzdrževanje krmišča oz. njive	1	
14	01	01T0061	j*	Ja,	1	slabo vzdrževanje objektov	košnja in odvoz sena	1	
14	01	01T0062	h*b*j*	Jc,	1	poškodovanje ali uničenje objektov, slabo vzdrževanje objektov	vzdrževanje vodnega vira, sanacija razlitja nevarnih snovi, upoštevaje potreb divjadi po miru	1	
14	01	01T0063	j*	Jc,	1	poškodovanje ali uničenje objektov, slabo vzdrževanje objektov	vzdrževanje vodnega vira, sanacija razlitja nevarnih snovi, upoštevaje potreb divjadi po miru	1	
14	01	01T0064	h*b*j*	Jc,	1	poškodovanje ali uničenje objektov, slabo vzdrževanje objektov	vzdrževanje vodnega vira, sanacija razlitja nevarnih snovi, upoštevaje potreb divjadi po miru	1	
14	01	01T0065	h*b*j*	Jc,	1	poškodovanje ali uničenje objektov, slabo vzdrževanje objektov	vzdrževanje vodnega vira, sanacija razlitja nevarnih snovi, upoštevaje potreb divjadi po miru	1	
14	01	01T0066	j*	Jk,	1	slabo vzdrževanje objektov	izdelava in vzdrževanje krmišča oz. njive	1	
14	01	01T0067	j*	Jc,	1	poškodovanje ali uničenje objektov, slabo vzdrževanje objektov	vzdrževanje vodnega vira, sanacija razlitja nevarnih snovi, upoštevaje potreb divjadi po miru	1	
14	01	01T0068	j*	Jc,	1	poškodovanje ali uničenje objektov, slabo vzdrževanje objektov	vzdrževanje vodnega vira, sanacija razlitja nevarnih snovi, upoštevaje potreb divjadi po miru	1	
14	01	01T0069	j*	Jc,	1	poškodovanje ali uničenje objektov, slabo vzdrževanje objektov	vzdrževanje vodnega vira, sanacija razlitja nevarnih snovi, upoštevaje potreb divjadi po miru	1	
14	01	01T0070	j*	Jc,	1	poškodovanje ali uničenje objektov, slabo vzdrževanje objektov	vzdrževanje vodnega vira, sanacija razlitja nevarnih snovi, upoštevaje potreb divjadi po miru	1	
14	01	01T0071	j*	Jc,	1	poškodovanje ali uničenje objektov, slabo vzdrževanje objektov	vzdrževanje vodnega vira, sanacija razlitja nevarnih snovi, upoštevaje potreb divjadi po miru	1	
14	01	01T0072	j*	Jk,	1	slabo vzdrževanje objektov	izdelava in vzdrževanje krmišča oz. njive	1	
14	01	01T0073	j*	Ja,	1	slabo vzdrževanje objektov	košnja in odvoz sena	1	
14	01	01T0074	j*	Jk,	1	slabo vzdrževanje objektov	izdelava in vzdrževanje krmišča oz. njive	1	
14	01	01T0075	j*	Jc,	1	poškodovanje ali uničenje objektov, slabo vzdrževanje objektov	vzdrževanje vodnega vira, sanacija razlitja nevarnih snovi, upoštevaje potreb divjadi po miru	1	
14	01	01T0076	j*	Jc,	1	poškodovanje ali uničenje objektov, slabo vzdrževanje objektov	vzdrževanje vodnega vira, sanacija razlitja nevarnih snovi, upoštevaje potreb divjadi po miru	1	
14	01	01T0077	j*	Jk,	1	slabo vzdrževanje objektov	izdelava in vzdrževanje krmišča oz. njive	1	
14	01	01T0078	j*	Jc,	1	poškodovanje ali uničenje objektov, slabo vzdrževanje objektov	vzdrževanje vodnega vira, sanacija razlitja nevarnih snovi, upoštevaje potreb divjadi po miru	1	
14	01	01T0079	j*	Jk,	1	slabo vzdrževanje objektov	izdelava in vzdrževanje krmišča oz. njive	1	
14	01	01T0080	j*	Ja,	1	slabo vzdrževanje objektov	košnja in odvoz sena	1	

GGO	GGE	Zap.št.	Šifra	Utemeljitev funkcij		Primernost oz. ogroženost	Potrebni ukrepi	Nujnost	Opombe
14	01	01T0081	h*b*j*	Jc,	1	poškodovanje ali uničenje objektov, slabo vzdrževanje objektov	vzdrževanje vodnega vira, sanacija razlitja nevarnih snovi, upoštevaje potreb divjadi po miru	1	
14	01	01T0082	h*b*j*	Jc,	1	poškodovanje ali uničenje objektov, slabo vzdrževanje objektov	vzdrževanje vodnega vira, sanacija razlitja nevarnih snovi, upoštevaje potreb divjadi po miru	1	
14	01	01T0083	j*	Ja,	1	slabo vzdrževanje objektov	košnja in odvoz sena	1	
14	01	01T0084	j*	Jk,	1	slabo vzdrževanje objektov	izdelava in vzdrževanje krmišča oz. njive	1	
14	01	01T0085	h*b*j*	Jc,	1	poškodovanje ali uničenje objektov, slabo vzdrževanje objektov	vzdrževanje vodnega vira, sanacija razlitja nevarnih snovi, upoštevaje potreb divjadi po miru	1	
14	01	01T0086	j*	Ja,	1	slabo vzdrževanje objektov	košnja in odvoz sena	1	
14	01	01T0087	j*	Ja, Jk,	1	slabo vzdrževanje objektov	košnja in odvoz sena, izdelava in vzdrževanje krmišča oz. njive	1	
14	01	01T0088	j*	Jc,	1	poškodovanje ali uničenje objektov, slabo vzdrževanje objektov	vzdrževanje vodnega vira, sanacija razlitja nevarnih snovi, upoštevaje potreb divjadi po miru	1	
14	01	01T0089	h*b*j*	Jc,	1	poškodovanje ali uničenje objektov, slabo vzdrževanje objektov	vzdrževanje vodnega vira, sanacija razlitja nevarnih snovi, upoštevaje potreb divjadi po miru	1	
14	01	01T0090	j*	Ja,	1	slabo vzdrževanje objektov	košnja in odvoz sena	1	
14	01	01T0091	h*b*j*	Jc,	1	poškodovanje ali uničenje objektov, slabo vzdrževanje objektov	vzdrževanje vodnega vira, sanacija razlitja nevarnih snovi, upoštevaje potreb divjadi po miru	1	
14	01	01T0092	j*	Ja,	1	slabo vzdrževanje objektov	košnja in odvoz sena	1	
14	01	01T0093	j*	Ja,	1	slabo vzdrževanje objektov	košnja in odvoz sena	1	
14	01	01T0094	j*	Ja,	1	slabo vzdrževanje objektov	košnja in odvoz sena	1	
14	01	01T0095	j*	Ja,	1	slabo vzdrževanje objektov	košnja in odvoz sena	1	
14	01	01T0096	j*	Ja,	1	slabo vzdrževanje objektov	košnja in odvoz sena	1	
14	01	01T0097	j*	Jc,	1	poškodovanje ali uničenje objektov, slabo vzdrževanje objektov	vzdrževanje vodnega vira, sanacija razlitja nevarnih snovi, upoštevaje potreb divjadi po miru	1	
14	01	01T0098	j*	Jc, Jb,	1	poškodovanje ali uničenje objektov, slabo vzdrževanje objektov	vzdrževanje vodnega vira, sanacija razlitja nevarnih snovi, upoštevaje potreb divjadi po miru, vzdrževanje g. roba oz. grmišča	1	
14	01	01T0099	j*	Jk,	1	slabo vzdrževanje objektov	izdelava in vzdrževanje krmišča oz. njive	1	
14	01	01T0100	j*	Jc,	1	poškodovanje ali uničenje objektov, slabo vzdrževanje objektov	vzdrževanje vodnega vira, sanacija razlitja nevarnih snovi, upoštevaje potreb divjadi po miru, vzdrževanje g. roba oz. grmišča	1	
14	01	01T0101	j*	Ja,	1	slabo vzdrževanje objektov	košnja in odvoz sena	1	
14	01	01T0102	j*	Ja,	1	slabo vzdrževanje objektov	košnja in odvoz sena	1	
14	01	01T0103	j*	Jc,	1	poškodovanje ali uničenje objektov, slabo vzdrževanje objektov	vzdrževanje vodnega vira, sanacija razlitja nevarnih snovi, upoštevaje potreb divjadi po miru	1	
14	01	01T0104	j*	Ja,	1	slabo vzdrževanje objektov	košnja in odvoz sena	1	
14	01	01T0105	j*	Jk,	1	slabo vzdrževanje objektov	izdelava in vzdrževanje krmišča oz. njive	1	
14	01	01T0106	j*	Ja,	1	slabo vzdrževanje objektov	košnja in odvoz sena	1	
14	01	01T0107	j*	Jk, Ja,	1	slabo vzdrževanje objektov	izdelava in vzdrževanje krmišča oz. njive, košnja in odvoz sena	1	
14	01	01T0108	j*	Ja,	1	slabo vzdrževanje objektov	košnja in odvoz sena	1	
14	01	01T0109	j*	Ja,	1	slabo vzdrževanje objektov	košnja in odvoz sena	1	
14	01	01T0110	j*	Ja,	1	slabo vzdrževanje objektov	košnja in odvoz sena	1	
14	01	01T0111	j*	Jk,	1	slabo vzdrževanje objektov	izdelava in vzdrževanje krmišča oz. njive	1	
14	01	01T0112	j*	Ja,	1	slabo vzdrževanje objektov	košnja in odvoz sena	1	
14	01	01T0113	j*	Jb,	1	zaraščanje in neprimerni posegi v gozd in gozdni prostor	vzdrževanje g. roba oz. grmišča	1	
14	01	01T0114	j*	Jb,	1	zaraščanje in neprimerni posegi v gozd in gozdni prostor	vzdrževanje g. roba oz. grmišča	1	
14	01	01T0115	j*	Jc,	1	poškodovanje ali uničenje objektov, slabo vzdrževanje objektov	vzdrževanje vodnega vira, sanacija razlitja nevarnih snovi, upoštevaje potreb divjadi po miru	1	
14	01	01T0116	j*	Ja,	1	slabo vzdrževanje objektov	košnja in odvoz sena	1	
14	01	01T0117	j*	Ja,	1	slabo vzdrževanje objektov	košnja in odvoz sena	1	
14	01	01T0118	h*b*j*	Jc,	1	poškodovanje ali uničenje objektov, slabo vzdrževanje objektov	vzdrževanje vodnega vira, sanacija razlitja nevarnih snovi, upoštevaje potreb divjadi po miru	1	
14	01	01T0119	j*	Ja,	1	slabo vzdrževanje objektov	košnja in odvoz sena	1	
14	01	01T0120	j*	Ja,	1	slabo vzdrževanje objektov	košnja in odvoz sena	1	
14	01	01T0121	j*	Ja,	1	slabo vzdrževanje objektov	košnja in odvoz sena	1	
14	01	01T0122	j*	Jb,	1	zaraščanje in neprimerni posegi v gozd in gozdni prostor	vzdrževanje g. roba oz. grmišča	1	
14	01	01T0123	j*	Jb,	1	zaraščanje in neprimerni posegi v gozd in gozdni prostor	vzdrževanje g. roba oz. grmišča	1	
14	01	01T0124	j*	Jb,	1	zaraščanje in neprimerni posegi v gozd in gozdni prostor	vzdrževanje g. roba oz. grmišča	1	
14	01	01T0125	j*	Ja,	1	slabo vzdrževanje objektov	košnja in odvoz sena	1	

GGO	GGE	Zap.št.	Šifra	Utemeljitev funkcij		Primernost oz. ogroženost	Potrebni ukrepi	Nujnost	Opombe
14	01	01T0126	h*b*j*	Jc,	1	poškodovanje ali uničenje objektov, slabo vzdrževanje objektov	vzdrževanje vodnega vira, sanacija razlitja nevarnih snovi, upoštevaje potreb divjadi po miru	1	
14	01	01T0127	j*	Ja,	1	slabo vzdrževanje objektov	košnja in odvoz sena	1	
14	01	01T0128	j*	Jk,	1	slabo vzdrževanje objektov	izdelava in vzdrževanje krmišča oz. njive	1	
14	01	01T0129	j*	Ja,	1	slabo vzdrževanje objektov	košnja in odvoz sena	1	
14	01	01T0130	j*	Jb,	1	zaraščanje in neprimerni posegi v gozd in gozdni prostor	vzdrževanje g. roba oz. grmišča	1	
14	01	01T0131	j*	Jc,	1	poškodovanje ali uničenje objektov, slabo vzdrževanje objektov	vzdrževanje vodnega vira, sanacija razlitja nevarnih snovi, upoštevaje potreb divjadi po miru	1	
14	01	01T0132	j*	Jb,	1	zaraščanje in neprimerni posegi v gozd in gozdni prostor	vzdrževanje g. roba oz. grmišča	1	
14	01	01T0133	h*b*j*	Jc,	1	poškodovanje ali uničenje objektov, slabo vzdrževanje objektov	vzdrževanje vodnega vira, sanacija razlitja nevarnih snovi, upoštevaje potreb divjadi po miru	1	
14	01	01T0134	j*	Ja,	1	slabo vzdrževanje objektov	košnja in odvoz sena	1	
14	01	01T0135	j*	Jc, Jk,	1	poškodovanje ali uničenje objektov, slabo vzdrževanje objektov	vzdrževanje vodnega vira, sanacija razlitja nevarnih snovi, upoštevaje potreb divjadi po miru, izdelava in vzdrževanje krmišča oz. njive	1	
14	01	01T0136	j*	Ja, Jk,	1	slabo vzdrževanje objektov	košnja in odvoz sena, izdelava in vzdrževanje krmišča oz. njive	1	
14	01	01T0137	j*	Jb, Jk,	1	zaraščanje in neprimerni posegi v gozd in gozdni prostor, slabo vzdrževanje objektov	vzdrževanje g. roba oz. grmišča, izdelava in vzdrževanje krmišča oz. njive, košnja in odvoz sena	1	
14	01	01T0138	j*	Jb, Jk,	1	zaraščanje in neprimerni posegi v gozd in gozdni prostor, slabo vzdrževanje objektov	vzdrževanje g. roba oz. grmišča, izdelava in vzdrževanje krmišča oz. njive	1	
14	01	01T0139	j*	Jc, Jk,	1	poškodovanje ali uničenje objektov, slabo vzdrževanje objektov	vzdrževanje vodnega vira, sanacija razlitja nevarnih snovi, upoštevaje potreb divjadi po miru, izdelava in vzdrževanje krmišča oz. njive	1	
14	01	01T0140	j*	Jo,	1	neupoštevanje potreb divjadi po miru	upoštevaje potreb divjadi po miru	1	
14	01	01T0141	n	Ne,	1	uporaba strupov, kemičnih sredstev, mineralnih gnojil	povečevanje deleža medonosnih dr. vr.	2	
14	01	01T0142	n	Ne,	1	uporaba strupov, kemičnih sredstev, mineralnih gnojil	povečevanje deleža medonosnih dr. vr.	2	
14	01	01T0143	n	Ne,	1	uporaba strupov, kemičnih sredstev, mineralnih gnojil	povečevanje deleža medonosnih dr. vr.	2	
14	01	01T0144	n	Ne,	1	uporaba strupov, kemičnih sredstev, mineralnih gnojil	povečevanje deleža medonosnih dr. vr.	2	
14	01	01T0145	n	Ne,	1	uporaba strupov, kemičnih sredstev, mineralnih gnojil	povečevanje deleža medonosnih dr. vr.	2	
14	01	01T0146	n	Ne,	1	uporaba strupov, kemičnih sredstev, mineralnih gnojil	povečevanje deleža medonosnih dr. vr.	2	
14	01	01T0147	n	Ne,	1	uporaba strupov, kemičnih sredstev, mineralnih gnojil	povečevanje deleža medonosnih dr. vr.	2	
14	01	01T0148	n	Ne,	1	uporaba strupov, kemičnih sredstev, mineralnih gnojil	povečevanje deleža medonosnih dr. vr.	2	
14	01	01T0149	n	Ne,	1	uporaba strupov, kemičnih sredstev, mineralnih gnojil	povečevanje deleža medonosnih dr. vr.	2	
14	01	01T0150	n	Ne,	1	uporaba strupov, kemičnih sredstev, mineralnih gnojil	povečevanje deleža medonosnih dr. vr.	2	
14	01	01T0151	n	Ne,	1	uporaba strupov, kemičnih sredstev, mineralnih gnojil	povečevanje deleža medonosnih dr. vr.	2	
14	01	01T0152	n	Ne,	1	uporaba strupov, kemičnih sredstev, mineralnih gnojil	povečevanje deleža medonosnih dr. vr.	2	
14	01	01T0153	n	Ne,	1	uporaba strupov, kemičnih sredstev, mineralnih gnojil	povečevanje deleža medonosnih dr. vr.	2	
14	01	01T0154	n	Ne,	1	uporaba strupov, kemičnih sredstev, mineralnih gnojil	povečevanje deleža medonosnih dr. vr.	2	
14	01	01T0155	n	Ne,	1	uporaba strupov, kemičnih sredstev, mineralnih gnojil	povečevanje deleža medonosnih dr. vr.	2	
14	01	01T0156	n	Ne,	1	uporaba strupov, kemičnih sredstev, mineralnih gnojil	povečevanje deleža medonosnih dr. vr.	2	
14	01	01T0157	n	Ne,	1	uporaba strupov, kemičnih sredstev, mineralnih gnojil	povečevanje deleža medonosnih dr. vr.	2	
14	01	01T0158	n	Ne,	1	uporaba strupov, kemičnih sredstev, mineralnih gnojil	povečevanje deleža medonosnih dr. vr.	2	
14	01	01T0159	n	Ne,	1	uporaba strupov, kemičnih sredstev, mineralnih gnojil	povečevanje deleža medonosnih dr. vr.	2	
14	01	01T0160	n	Ne,	1	uporaba strupov, kemičnih sredstev, mineralnih gnojil	povečevanje deleža medonosnih dr. vr.	2	

GGO	GGE	Zap.št.	Šifra	Utemeljitev funkcij		Primernost oz. ogroženost	Potrebni ukrepi	Nujnost	Opombe
14	01	01T0161	n	Ne,	1	uporaba strupov, kemičnih sredstev, mineralnih gnojil	povečevanje deleža medonosnih dr. vr.	2	
14	01	01T0162	n	Ne,	1	uporaba strupov, kemičnih sredstev, mineralnih gnojil	povečevanje deleža medonosnih dr. vr.	2	
14	01	01T0163	n	Ne,	1	uporaba strupov, kemičnih sredstev, mineralnih gnojil	povečevanje deleža medonosnih dr. vr.	2	
14	01	01T0164	n	Ne,	1	uporaba strupov, kemičnih sredstev, mineralnih gnojil	povečevanje deleža medonosnih dr. vr.	2	
14	01	01T0165	n	Ne,	1	uporaba strupov, kemičnih sredstev, mineralnih gnojil	povečevanje deleža medonosnih dr. vr.	2	
14	01	01T0166	c	Ca,	2	požari v naravi	ukrepi protipožarnega varstva	1	
14	01	01T0167	e*c	Ca, Ea,	1	požari v naravi	ukrepi protipožarnega varstva	1	
14	01	01T0168	e*c	Ca, Ea,	1	požari v naravi	ukrepi protipožarnega varstva	1	
14	01	01T0169	e*c	Ca, Ea,	1	požari v naravi	ukrepi protipožarnega varstva	1	
14	01	01T0170	e*c	Ca, Ea,	1	požari v naravi	ukrepi protipožarnega varstva	1	
14	01	01T0171	e*c	Ca, Ea,	2	požari v naravi	ukrepi protipožarnega varstva	1	
14	01	01T0172	e*c	Ca, Ea,	1	požari v naravi	ukrepi protipožarnega varstva	1	
14	01	01T0173	e*c	Ca, Ea,	1	požari v naravi	ukrepi protipožarnega varstva	1	
14	01	01T0174	e*c	Ca, Ea,	2	požari v naravi	ukrepi protipožarnega varstva	1	
14	01	01T0175	e*c	Ca, Ea,	1	požari v naravi	ukrepi protipožarnega varstva	1	
14	01	01T0176	e*c	Ca, Ea,	2	posek posameznih dreves ali skupin dreves	obnova nedovoljeno izkrčenega gozda	3	
14	01	01T0177	e*c	Ca, Ea,	1	požari v naravi	ukrepi protipožarnega varstva	1	
14	01	01T0178	e*c	Ca, Ea,	1	požari v naravi	ukrepi protipožarnega varstva	1	
14	01	01T0179	c	Ca,	2	požari v naravi	ukrepi protipožarnega varstva	1	
14	01	01T0180	e*c	Ca, Ea,	1	požari v naravi	ukrepi protipožarnega varstva	1	
14	01	01T0181	e*c	Ca, Ea,	2	požari v naravi	ukrepi protipožarnega varstva	1	
14	01	01T0182	c	Ca,	2	požari v naravi	ukrepi protipožarnega varstva	1	
14	01	01T0183	c	Ca,	1	požari v naravi	ukrepi protipožarnega varstva	1	
14	01	01T0184	c	Ca,	1	požari v naravi	ukrepi protipožarnega varstva	1	
14	01	01T0185	c	Ca,	1	požari v naravi	ukrepi protipožarnega varstva	1	
14	01	01T0186	e*c	Ca, Ea,	2	požari v naravi	ukrepi protipožarnega varstva	1	
14	01	01T0187	c	Ca,	2	požari v naravi	ukrepi protipožarnega varstva	1	
14	01	01T0188	e*c	Ca, Ea,	2	požari v naravi	ukrepi protipožarnega varstva	1	
14	01	01T0189	c	Ca,	2	požari v naravi	ukrepi protipožarnega varstva	1	
14	01	01T0190	c	Ca,	1	posek posameznih dreves ali skupin dreves	obnova nedovoljeno izkrčenega gozda	3	
14	01	01T0191	e*c	Ca, Ea,	2	požari v naravi	ukrepi protipožarnega varstva	1	
14	01	01T0192	c	Ca,	2	neurejena sečišča in spravilne poti	dosledno izvajanje gozdnega reda	1	
14	01	01T0193	c	Ca,	2	požari v naravi	ukrepi protipožarnega varstva	1	
14	01	01T0194	e*c	Ca, Ea,	1	požari v naravi	ukrepi protipožarnega varstva	1	
14	01	01T0195	c	Ca,	1	požari v naravi	ukrepi protipožarnega varstva	1	
14	01	01T0196	c	Ca,	1	požari v naravi	ukrepi protipožarnega varstva	1	
14	01	01T0197	c	Ca,	2	posek posameznih dreves ali skupin dreves	obnova nedovoljeno izkrčenega gozda	3	
14	01	01T0198	de	Dd,	1	posek posameznih dreves ali skupin dreves	nega gozdnega roba, popoln gozdni red	1	
14	01	01T0199	d	Dd,	1	gospodarjenje, ki ne upošteva te funkcije	nega gozdnega roba, popoln gozdni red	1	
14	01	01T0200	e*d	Dd, Ee,	1	gospodarjenje, ki ne upošteva te funkcije	nega gozdnega roba, popoln gozdni red	1	
14	01	01T0201	d	Dd,	1	gospodarjenje, ki ne upošteva te funkcije	nega gozdnega roba, popoln gozdni red	1	
14	01	01T0202	h*	He,	2	onesnaževanje pri delu (razlivanje olja, nafte,…)	sanacija razlitja nevarnih snovi	2	
14	01	01T0203	h*o*	He, Oh,	2	onesnaževanje pri delu (razlivanje olja, nafte,…)	sanacija razlitja nevarnih snovi	2	
14	01	01T0204	h*	He,	2	onesnaževanje pri delu (razlivanje olja, nafte,…)	sanacija razlitja nevarnih snovi	2	
14	01	01T0205	h*	He,	2	onesnaževanje pri delu (razlivanje olja, nafte,…)	sanacija razlitja nevarnih snovi	2	
14	01	01T0206	h*o*	He, Oh,	2	onesnaževanje pri delu (razlivanje olja, nafte,…)	sanacija razlitja nevarnih snovi	2	
14	01	01T0207	h*o*	He, Oh,	2	onesnaževanje pri delu (razlivanje olja, nafte,…)	sanacija razlitja nevarnih snovi	2	
14	01	01T0208	h*o*	He, Oh,	2	onesnaževanje pri delu (razlivanje olja, nafte,…)	sanacija razlitja nevarnih snovi	2	
14	01	01T0209	h*	He,	2	onesnaževanje pri delu (razlivanje olja, nafte,…)	sanacija razlitja nevarnih snovi	2	
14	01	01T0210	h*	He,	2	onesnaževanje pri delu (razlivanje olja, nafte,…)	sanacija razlitja nevarnih snovi	2	
14	01	01T0211	h*	He,	2	onesnaževanje pri delu (razlivanje olja, nafte,…)	sanacija razlitja nevarnih snovi	2	

GGO	GGE	Zap.št.	Šifra	Utemeljitev funkcij		Primernost oz. ogroženost	Potrebni ukrepi	Nujnost	Opombe
14	01	01T0212	h*	He,	2	onesnaževanje pri delu (razlivanje olja, nafte,…)	sanacija razlitja nevarnih snovi	2	
14	01	01T0213	h*	He,	2	onesnaževanje pri delu (razlivanje olja, nafte,…)	sanacija razlitja nevarnih snovi	2	
14	01	01T0214	h*	He,	2	onesnaževanje pri delu (razlivanje olja, nafte,…)	sanacija razlitja nevarnih snovi	2	
14	01	01T0215	h*	He,	2	onesnaževanje pri delu (razlivanje olja, nafte,…)	sanacija razlitja nevarnih snovi	2	
14	01	01T0216	h*	He,	1	onesnaževanje pri delu (razlivanje olja, nafte,…)	sanacija razlitja nevarnih snovi	1	
14	01	01T0217	h*b*j*	Bd, Jc,	1	onesnaževanje pri delu (razlivanje olja, nafte,…), odlaganje odpadkov	sanacija razlitja nevarnih snovi	2	
14	01	01T0218	h*b*j*	Bd, Jc,	2	onesnaževanje pri delu (razlivanje olja, nafte,…), odlaganje odpadkov	sanacija razlitja nevarnih snovi	1	
14	01	01T0219	h*b*j*	Bd, Jc,	2	onesnaževanje pri delu (razlivanje olja, nafte,…), odlaganje odpadkov	sanacija razlitja nevarnih snovi	1	
14	01	01T0220	h*d	Hd, Dd,	2	onesnaževanje pri delu (razlivanje olja, nafte,…)	sanacija razlitja nevarnih snovi	2	
14	01	01T0221	h*d	Hd, Dd,	2	onesnaževanje pri delu (razlivanje olja, nafte,…)	sanacija razlitja nevarnih snovi	2	
14	01	01T0222	h*d	Hd, Dd,	2	onesnaževanje pri delu (razlivanje olja, nafte,…)	sanacija razlitja nevarnih snovi	2	
14	01	01T0223	h*d	Hd, Dd,	2	onesnaževanje pri delu (razlivanje olja, nafte,…)	sanacija razlitja nevarnih snovi	2	
14	01	01T0224	h*d	Hd, Dd,	2	onesnaževanje pri delu (razlivanje olja, nafte,…)	sanacija razlitja nevarnih snovi	2	
14	01	01T0225	h*d	Hd, Dd,	2	onesnaževanje pri delu (razlivanje olja, nafte,…)	sanacija razlitja nevarnih snovi	2	
14	01	01T0226	h*d	Hd, Dd,	2	onesnaževanje pri delu (razlivanje olja, nafte,…)	sanacija razlitja nevarnih snovi	2	
14	01	01T0227	h*d	Hd, Dd,	1	onesnaževanje pri delu (razlivanje olja, nafte,…)	sanacija razlitja nevarnih snovi	1	
14	01	01T0228	h*d	Hd, Dd,	2	onesnaževanje pri delu (razlivanje olja, nafte,…)	sanacija razlitja nevarnih snovi	2	
14	01	01T0229	h*d	Hd, Dd,	2	onesnaževanje pri delu (razlivanje olja, nafte,…)	sanacija razlitja nevarnih snovi	2	
14	01	01T0230	h*d	Hd, Dd,	2	onesnaževanje pri delu (razlivanje olja, nafte,…)	sanacija razlitja nevarnih snovi	2	
14	01	01T0231	h*d	Hd, Dd,	1	onesnaževanje pri delu (razlivanje olja, nafte,…)	sanacija razlitja nevarnih snovi	1	
14	01	01T0232	h*d	Hd, Dd,	2	onesnaževanje pri delu (razlivanje olja, nafte,…)	sanacija razlitja nevarnih snovi	2	
14	01	01T0233	h*d	Hd, Dd,	2	onesnaževanje pri delu (razlivanje olja, nafte,…)	sanacija razlitja nevarnih snovi	2	
14	01	01T0234	h*d	Hd, Dd,	2	onesnaževanje pri delu (razlivanje olja, nafte,…)	sanacija razlitja nevarnih snovi	2	
14	01	01T0235	h*d	Hd, Dd,	2	onesnaževanje pri delu (razlivanje olja, nafte,…)	sanacija razlitja nevarnih snovi	2	
14	01	01T0236	h*d	Hd, Dd,	2	onesnaževanje pri delu (razlivanje olja, nafte,…)	sanacija razlitja nevarnih snovi	2	
14	01	01T0237	h*d	Hd, Dd,	2	onesnaževanje pri delu (razlivanje olja, nafte,…)	sanacija razlitja nevarnih snovi	2	
14	01	01T0238	h*d	Hd, Dd,	2	onesnaževanje pri delu (razlivanje olja, nafte,…)	sanacija razlitja nevarnih snovi	2	
14	01	01T0239	h*d	Hd, Dd,	2	onesnaževanje pri delu (razlivanje olja, nafte,…)	sanacija razlitja nevarnih snovi	2	
14	01	01T0240	h*d	Hd, Dd,	2	onesnaževanje pri delu (razlivanje olja, nafte,…)	sanacija razlitja nevarnih snovi	2	
14	01	01T0241	h*d	Hd, Dd,	1	onesnaževanje pri delu (razlivanje olja, nafte,…)	sanacija razlitja nevarnih snovi	1	
14	01	01T0242	h*d	Hd, Dd,	2	onesnaževanje pri delu (razlivanje olja, nafte,…)	sanacija razlitja nevarnih snovi	2	
14	01	01T0243	h*d	Hd, Dd,	2	onesnaževanje pri delu (razlivanje olja, nafte,…)	sanacija razlitja nevarnih snovi	2	
14	01	01T0244	h*d	Hd, Dd,	1	onesnaževanje pri delu (razlivanje olja, nafte,…)	sanacija razlitja nevarnih snovi	1	
14	01	01T0245	h*d	Hd, Dd,	2	onesnaževanje pri delu (razlivanje olja, nafte,…)	sanacija razlitja nevarnih snovi	2	
14	01	01T0246	h*d	Hd, Dd,	1	onesnaževanje pri delu (razlivanje olja, nafte,…)	sanacija razlitja nevarnih snovi	1	
14	01	01T0247	h*d	Hd, Dd,	2	onesnaževanje pri delu (razlivanje olja, nafte,…)	sanacija razlitja nevarnih snovi	2	
14	01	01T0248	h*d	Hd, Dd,	2	onesnaževanje pri delu (razlivanje olja, nafte,…)	sanacija razlitja nevarnih snovi	2	

GGO	GGE	Zap.št.	Šifra	Utemeljitev funkcij		Primernost oz. ogroženost	Potrebni ukrepi	Nujnost	Opombe
14	01	01T0249	h*d	Hd, Dd,	2	onesnaževanje pri delu (razlivanje olja, nafte,…)	sanacija razlitja nevarnih snovi	2	
14	01	01T0250	h*d	Hd, Dd,	2	onesnaževanje pri delu (razlivanje olja, nafte,…)	sanacija razlitja nevarnih snovi	2	
14	01	01T0251	h*d	Hd, Dd,	2	onesnaževanje pri delu (razlivanje olja, nafte,…)	sanacija razlitja nevarnih snovi	2	
14	01	01T0252	h*d	Hd, Dd,	2	onesnaževanje pri delu (razlivanje olja, nafte,…)	sanacija razlitja nevarnih snovi	2	
14	01	01T0253	h*d	Hd, Dd,	2	onesnaževanje pri delu (razlivanje olja, nafte,…)	sanacija razlitja nevarnih snovi	2	
14	01	01T0254	h*d	Hd, Dd,	2	onesnaževanje pri delu (razlivanje olja, nafte,…)	sanacija razlitja nevarnih snovi	2	
14	01	01T0255	h*d	Hd, Dd,	2	onesnaževanje pri delu (razlivanje olja, nafte,…)	sanacija razlitja nevarnih snovi	2	
14	01	01T0256	h*d	Hd, Dd,	2	onesnaževanje pri delu (razlivanje olja, nafte,…)	sanacija razlitja nevarnih snovi	2	
14	01	01T0257	h*d	Hd, Dd,	1	onesnaževanje pri delu (razlivanje olja, nafte,…)	sanacija razlitja nevarnih snovi	1	
14	01	01T0258	h*d	Hd, Dd,	1	onesnaževanje pri delu (razlivanje olja, nafte,…)	sanacija razlitja nevarnih snovi	1	
14	01	01T0259	h*d	Hd, Dd,	1	onesnaževanje pri delu (razlivanje olja, nafte,…)	sanacija razlitja nevarnih snovi	1	
14	01	01T0260	h*d	Hd, Dd,	1	onesnaževanje pri delu (razlivanje olja, nafte,…)	sanacija razlitja nevarnih snovi	1	
14	01	01T0261	h*d	Hd, Dd,	1	onesnaževanje pri delu (razlivanje olja, nafte,…)	sanacija razlitja nevarnih snovi	1	
14	01	01T0262	h*d	Hd, Dd,	2	onesnaževanje pri delu (razlivanje olja, nafte,…)	sanacija razlitja nevarnih snovi	2	
14	01	01T0263	h*d	Hd, Dd,	1	onesnaževanje pri delu (razlivanje olja, nafte,…)	sanacija razlitja nevarnih snovi	1	
14	01	01L0000	rt	Rd,	1	odlaganje odpadkov, gospodarjenje, ki ne upošteva te funkcije	dosledno izvajanje gozdnega reda, sanacija divjih odlagališč	1	
14	01	01L0001	r*t*	Rd,	1	odlaganje odpadkov, gospodarjenje, ki ne upošteva te funkcije	dosledno izvajanje gozdnega reda, sanacija divjih odlagališč	1	
14	01	01L0002	r*t*	Rd,	1	odlaganje odpadkov, gospodarjenje, ki ne upošteva te funkcije	dosledno izvajanje gozdnega reda, sanacija divjih odlagališč	1	
14	01	01L0003	r*t*	Rd,	1	odlaganje odpadkov, gospodarjenje, ki ne upošteva te funkcije	dosledno izvajanje gozdnega reda, sanacija divjih odlagališč	1	
14	01	01L0004	r*t*	Rd,	1	odlaganje odpadkov, gospodarjenje, ki ne upošteva te funkcije	dosledno izvajanje gozdnega reda, sanacija divjih odlagališč	1	
14	01	01L0005	r*t*	Rd,	1	odlaganje odpadkov, gospodarjenje, ki ne upošteva te funkcije	dosledno izvajanje gozdnega reda, sanacija divjih odlagališč	1	
14	01	01L0006	rt	Rd,	1	odlaganje odpadkov, gospodarjenje, ki ne upošteva te funkcije	dosledno izvajanje gozdnega reda, sanacija divjih odlagališč	1	
14	01	01L0007	r*t*	Rd,	1	odlaganje odpadkov, gospodarjenje, ki ne upošteva te funkcije	dosledno izvajanje gozdnega reda, sanacija divjih odlagališč	1	
14	01	01L0008	r*t*	Rd,	1	odlaganje odpadkov, gospodarjenje, ki ne upošteva te funkcije	dosledno izvajanje gozdnega reda, sanacija divjih odlagališč	1	
14	01	01L0009	r*t*	Rd,	1	odlaganje odpadkov, gospodarjenje, ki ne upošteva te funkcije	dosledno izvajanje gozdnega reda, sanacija divjih odlagališč	1	
14	01	01L0010	r*t*	Rd,	1	odlaganje odpadkov, gospodarjenje, ki ne upošteva te funkcije	dosledno izvajanje gozdnega reda, sanacija divjih odlagališč	1	
14	01	01L0011	r*t*	Rd,	1	odlaganje odpadkov, gospodarjenje, ki ne upošteva te funkcije	dosledno izvajanje gozdnega reda, sanacija divjih odlagališč	1	
14	01	01L0012	b	Bf,	1	gospodarjenje, ki ne upošteva te funkcije	ohranjanje naravnih gozdnih združb	1	
14	01	01L0013	bd	Dd, Bf,	1	gospodarjenje, ki ne upošteva te funkcije	dosledno izvajanje gozdnega reda, ohranjanje naravnih gozdnih združb	1	
14	01	01L0014	b	Bf,	1	gospodarjenje, ki ne upošteva te funkcije	ohranjanje naravnih gozdnih združb	1	
14	01	01L0015	z	Zb,	1	krčitev gozdov, požari v naravi	obnova nedovoljeno izkrčenega gozda, pravočasna obnova gozda	2	
14	01	01L0016	z*	Zb,	1	krčitev gozdov, požari v naravi	obnova nedovoljeno izkrčenega gozda, pravočasna obnova gozda	2	
14	01	01L0017	z	Zb,	1	krčitev gozdov, požari v naravi	obnova nedovoljeno izkrčenega gozda, pravočasna obnova gozda	2	
14	01	01L0018	z*	Za,	1	krčitev gozdov	obnova nedovoljeno izkrčenega gozda, pravočasna obnova gozda	2	
14	01	01L0019	z*	Za,	1	krčitev gozdov	obnova nedovoljeno izkrčenega gozda, pravočasna obnova gozda	2	

GGO	GGE	Zap.št.	Šifra	Utemeljitev funkcij		Primernost oz. ogroženost	Potrebni ukrepi	Nujnost	Opombe
14	01	01L0020	z*	Za,	1	krčitev gozdov	obnova nedovoljeno izkrčenega gozda, pravočasna obnova gozda	2	
14	01	01L0021	z*	Za,	1	krčitev gozdov	obnova nedovoljeno izkrčenega gozda, pravočasna obnova gozda	2	
14	01	01L0022	z*	Za,	1	krčitev gozdov	obnova nedovoljeno izkrčenega gozda, pravočasna obnova gozda	2	
14	01	01L0023	z*	Za,	1	krčitev gozdov	obnova nedovoljeno izkrčenega gozda, pravočasna obnova gozda	2	
14	01	01L0024	z*	Za,	1	krčitev gozdov	obnova nedovoljeno izkrčenega gozda, pravočasna obnova gozda	2	
14	01	01L0025	z*	Za,	2	krčitev gozdov	obnova nedovoljeno izkrčenega gozda, pravočasna obnova gozda	1	
14	01	01L0026	z*	Zb,	2	krčitev gozdov, požari v naravi	obnova nedovoljeno izkrčenega gozda, pravočasna obnova gozda	1	
14	02	02P0000	i*d*vhb	La, Dc, Ic, Vi, Ha	1	gospodarjenje, ki ne upošteva te funkcije	brez ukrepanja, zmerno ukrepanje, obvezna uporaba biološko razgradljivih olj		
14	02	02P0001	i*d*vhb	La, Dc, Ic, Vi, Hc	1	gospodarjenje, ki ne upošteva te funkcije	brez ukrepanja, zmerno ukrepanje, obvezna uporaba biološko razgradljivih olj		
14	02	02P0002	b*g*e*hk	Ba, Gz, Ec, Ha, Kc	1	prekomerna raba gozdov	ohranjanje naravnih gozdnih združb, malopovršinsko ukrepanje, ohranjanje izjemnih dreves, obvezna uporaba biološko razgradljivih olj	1	
14	02	02P0003	b*g*e*hkrd	Ba, Gz, Ec, Ha, Kc	1	prekomerna raba gozdov	ohranjanje naravnih gozdnih združb, malopovršinsko ukrepanje, ohranjanje izjemnih dreves, obvezna uporaba biološko razgradljivih olj	1	
14	02	02P0004	b*g*vhk	Ba, Gz, Vi, Ha, Kc	1	prekomerna raba gozdov	ohranjanje naravnih gozdnih združb, malopovršinsko ukrepanje, zmerno ukrepanje, obvezna uporaba biološko razgradljivih olj	1	
14	02	02P0005	b*k*g*he	Ba, Kc, Gz, Ha, Ee	1	prekomerna raba gozdov	ohranjanje naravnih gozdnih združb, malopovršinsko ukrepanje, obvezna uporaba biološko razgradljivih olj	1	
14	02	02P0006	b*k*g*hrde	Ba, Kc, Gz, Ha, Ra	1	prekomerna raba gozdov	ohranjanje naravnih gozdnih združb, malopovršinsko ukrepanje, obvezna uporaba biološko razgradljivih olj, dosledno izvajanje gozdnega reda	1	
14	02	02P0007	b*vh	Ba, Vi, Ha, La,	1	prekomerna raba gozdov	ohranjanje naravnih gozdnih združb, zmerno ukrepanje, obvezna uporaba biološko razgradljivih olj	1	
14	02	02P0008	b	Bf, La,	1	prekomerna raba gozdov	ohranjanje naravnih gozdnih združb	1	
14	02	02P0009	bc	Bf, Ca, La,	1	prekomerna raba gozdov, gospodarjenje, ki ne upošteva te funkcije	ohranjanje naravnih gozdnih združb, nega gozdnega roba	1	
14	02	02P0010	g*e*hbk	Gz, Ec, Ha, Bf, Kc	2	prekomerna raba gozdov	malopovršinsko ukrepanje, ohranjanje izjemnih dreves, obvezna uporaba biološko razgradljivih olj, ohranjanje naravnih gozdnih združb	1	
14	02	02P0011	g*e*hbkrd	Gz, Ec, Ha, Bf, Kc	2	prekomerna raba gozdov	malopovršinsko ukrepanje, ohranjanje izjemnih dreves, obvezna uporaba biološko razgradljivih olj, ohranjanje naravnih gozdnih združb	1	
14	02	02P0012	g*e*vhb	Gb, Eg, Vi, Ha, Bf	2	imisije	poostren sanitarni nadzor gozda, zmerno ukrepanje, obvezna uporaba biološko razgradljivih olj, ohranjanje naravnih gozdnih združb	1	
14	02	02P0013	g*hbkd	Gz, Ha, Bf, Kc, Dd	2	prekomerna raba gozdov, onesnaževanje pri delu razlivanje olja, nafte,…)	malopovršinsko ukrepanje, obvezna uporaba biološko razgradljivih olj, ohranjanje naravnih gozdnih združb, dosledno izvajanje gozdnega reda	1	
14	02	02P0014	g*hbk	Gz, Ha, Bf, Kc, La	2	prekomerna raba gozdov, onesnaževanje pri delu razlivanje olja, nafte,…)	malopovršinsko ukrepanje, obvezna uporaba biološko razgradljivih olj, ohranjanje naravnih gozdnih združb	1	
14	02	02P0015	g*hbkrd	Gz, Ha, Bf, Kc, Ra	2	prekomerna raba gozdov, onesnaževanje pri delu razlivanje olja, nafte,…)	malopovršinsko ukrepanje, obvezna uporaba biološko razgradljivih olj, ohranjanje naravnih gozdnih združb, dosledno izvajanje gozdnega reda	1	
14	02	02P0016	g*vhbk	Gz, Vi, Ha, Bf, Kc	2	prekomerna raba gozdov	malopovršinsko ukrepanje, zmerno ukrepanje, obvezna uporaba biološko razgradljivih olj, ohranjanje naravnih gozdnih združb	1	
14	02	02P0017	h*vbd	Ha, Vi, Bf, Dd, La	1	onesnaževanje pri delu (razlivanje olja, nafte,…), prekomerna raba gozdov	sanacija razlitja nevarnih snovi, zmerno ukrepanje, ohranjanje naravnih gozdnih združb, dosledno izvajanje gozdnega reda	1	
14	02	02P0018	h*z*vbd	Ha, Zc, Vi, Bf, Dd	1	onesnaževanje pri delu (razlivanje olja, nafte,…), krčitev gozdov	sanacija razlitja nevarnih snovi, obnova nedovoljeno izkrčenega gozda, zmerno ukrepanje, ohranjanje naravnih gozdnih združb dosledno izvajanje gozdnega reda	1	
14	02	02P0019	hbc	Ha, Bf, Ca, La,	1	onesnaževanje pri delu (razlivanje olja, nafte,…), prekomerna raba gozdov	obvezna uporaba biološko razgradljivih olj, ohranjanje naravnih gozdnih združb, nega gozdnega roba	2	
14	02	02P0020	hbc	Hc, Bf, Ca, La,	2	onesnaževanje pri delu (razlivanje olja, nafte,…), prekomerna raba gozdov	obvezna uporaba biološko razgradljivih olj, ohranjanje naravnih gozdnih združb, nega gozdnega roba	2	

GGO	GGE	Zap.št.	Šifra	Utemeljitev funkcij		Primernost oz. ogroženost	Potrebni ukrepi	Nujnost	Opombe
14	02	02P0021	hbd	Ha, Bf, Dd, La,	1	onesnaževanje pri delu (razlivanje olja, nafte,…), prekomerna raba gozdov	obvezna uporaba biološko razgradljivih olj, ohranjanje naravnih gozdnih združb, dosledno izvajanje gozdnega reda	2	
14	02	02P0022	hbge	Hc, Bf, Gb, Eg, La	2	onesnaževanje pri delu (razlivanje olja, nafte,…), prekomerna raba gozdov	obvezna uporaba biološko razgradljivih olj, ohranjanje naravnih gozdnih združb, poostren sanitarni nadzor gozda	2	
14	02	02P0023	hb	Ha, Bf, La,	1	onesnaževanje pri delu (razlivanje olja, nafte,…), prekomerna raba gozdov	obvezna uporaba biološko razgradljivih olj, ohranjanje naravnih gozdnih združb	2	
14	02	02P0024	hb	Ha, Bf, La,	1	onesnaževanje pri delu (razlivanje olja, nafte,…), prekomerna raba gozdov	obvezna uporaba biološko razgradljivih olj, ohranjanje naravnih gozdnih združb	2	
14	02	02P0025	hb	Hc, Bf, La,	2	onesnaževanje pri delu (razlivanje olja, nafte,…), prekomerna raba gozdov	obvezna uporaba biološko razgradljivih olj, ohranjanje naravnih gozdnih združb	2	
14	02	02P0026	hbkc	Ha, Bf, Kc, Ca, La	1	onesnaževanje pri delu (razlivanje olja, nafte,…), prekomerna raba gozdov	obvezna uporaba biološko razgradljivih olj, ohranjanje naravnih gozdnih združb, malopovršinsko ukrepanje, nega gozdnega roba	2	
14	02	02P0027	hbk	Ha, Bf, Kc, La,	1	onesnaževanje pri delu (razlivanje olja, nafte,…), prekomerna raba gozdov	obvezna uporaba biološko razgradljivih olj, ohranjanje naravnih gozdnih združb, malopovršinsko ukrepanje	2	
14	02	02P0028	hbk	Ha, Bf, Kc, La,	1	onesnaževanje pri delu (razlivanje olja, nafte,…), prekomerna raba gozdov	obvezna uporaba biološko razgradljivih olj, ohranjanje naravnih gozdnih združb, malopovršinsko ukrepanje	2	
14	02	02P0029	hbkrd	Ha, Bf, Kc, Ra, Dd	1	onesnaževanje pri delu (razlivanje olja, nafte,…), prekomerna raba gozdov	obvezna uporaba biološko razgradljivih olj, ohranjanje naravnih gozdnih združb, malopovršinsko ukrepanje, dosledno izvajanje gozdnega reda	2	
14	02	02P0030	hbn	Ha, Bf, La, Nb,	1	onesnaževanje pri delu (razlivanje olja, nafte,…), prekomerna raba gozdov	obvezna uporaba biološko razgradljivih olj, ohranjanje naravnih gozdnih združb, dosledno izvajanje gozdnega reda	2	
14	02	02P0031	hbn	Ha, Bf, La, Nd,	1	onesnaževanje pri delu (razlivanje olja, nafte,…), prekomerna raba gozdov	obvezna uporaba biološko razgradljivih olj, ohranjanje naravnih gozdnih združb, sproščanje plodonosnih vrst	2	
14	02	02P0032	hc	Ha, Ca, La,	1	onesnaževanje pri delu (razlivanje olja, nafte,…), gospodarjenje, ki ne upošteva te funkcije	obvezna uporaba biološko razgradljivih olj, nega gozdnega roba	2	
14	02	02P0033	h	Ha, La,	1	onesnaževanje pri delu (razlivanje olja, nafte,…)	obvezna uporaba biološko razgradljivih olj	2	
14	02	02P0034	hk	Ha, Kc, La,	1	onesnaževanje pri delu (razlivanje olja, nafte,…), prekomerna raba gozdov	obvezna uporaba biološko razgradljivih olj, malopovršinsko ukrepanje	2	
14	02	02P0035	k*g*hbe	Kc, Gz, Ha, Bf, Ee	2	prekomerna raba gozdov	malopovršinsko ukrepanje, obvezna uporaba biološko razgradljivih olj, ohranjanje naravnih gozdnih združb	1	
14	02	02P0036	k*g*hbrde	Kc, Gz, Ha, Bf, Ra	2	prekomerna raba gozdov	malopovršinsko ukrepanje, obvezna uporaba biološko razgradljivih olj, ohranjanje naravnih gozdnih združb, dosledno izvajanje gozdnega reda	1	
14	02	02P0037	k*hbe	Kc, Ha, Bf, Ee, La	2	prekomerna raba gozdov, onesnaževanje pri delu razlivanje olja, nafte,…)	malopovršinsko ukrepanje, obvezna uporaba biološko razgradljivih olj, ohranjanje naravnih gozdnih združb	1	
14	02	02P0038	k*hbrde	Kc, Ha, Bf, Ra, Dd	2	prekomerna raba gozdov, onesnaževanje pri delu razlivanje olja, nafte,…)	malopovršinsko ukrepanje, obvezna uporaba biološko razgradljivih olj, ohranjanje naravnih gozdnih združb, dosledno izvajanje gozdnega reda	1	
14	02	02P0039	k*r*t*g*e*hbd	Kc, Gz, Ra, Tb, Ec	2	prekomerna raba gozdov	malopovršinsko ukrepanje, dosledno izvajanje gozdnega reda, ohranjanje izjemnih dreves	1	
14	02	02P0040	k*vhb	Kb, Vi, Ha, Bf, La	1	prekomerna raba gozdov	malopovršinsko ukrepanje, zmerno ukrepanje, obvezna uporaba biološko razgradljivih olj, ohranjanje naravnih gozdnih združb	1	
14	02	02P0041	k*vhb	Ke, Vi, Ha, Bf, La	1	prekomerna raba gozdov	malopovršinsko ukrepanje, zmerno ukrepanje, obvezna uporaba biološko razgradljivih olj, ohranjanje naravnih gozdnih združb	1	
14	02	02P0042		La,	1				
14	02	02P0043	n*hb	Nb, Ha, Bf, La,	1	prekomerna raba gozdov, onesnaževanje pri delu razlivanje olja, nafte,…)	dosledno izvajanje gozdnega reda, obvezna uporaba biološko razgradljivih olj, ohranjanje naravnih gozdnih združb	1	
14	02	02P0044	n*vhb	Na, Vi, Ha, Bf, La	1	gospodarjenje, ki ne upošteva te funkcije, prekomerna raba gozdov	odkup semenskega objekta, zmerno ukrepanje, obvezna uporaba biološko razgradljivih olj, ohranjanje naravnih gozdnih združb	1	
14	02	02P0045	n*vhb	Nb, Vi, Ha, Bf, La	1	prekomerna raba gozdov	dosledno izvajanje gozdnega reda, zmerno ukrepanje, obvezna uporaba biološko razgradljivih olj, ohranjanje naravnih gozdnih združb	1	

GGO	GGE	Zap.št.	Šifra	Utemeljitev funkcij		Primernost oz. ogroženost	Potrebni ukrepi	Nujnost	Opombe
14	02	02P0046	r*vhbk	Ra, Vi, Ha, Bf, Kc	1	odlaganje odpadkov, prekomerna raba gozdov	dosledno izvajanje gozdnega reda, zmerno ukrepanje, obvezna uporaba biološko razgradljivih olj, ohranjanje naravnih gozdnih združb malopovršinsko ukrepanje	1	
14	02	02P0047	t*hbkr	Tb, Ha, Bf, Kc, Ra	1	odlaganje odpadkov, onesnaževanje pri delu razlivanje olja, nafte,…)	ohranjanje izjemnih dreves, obvezna uporaba biološko razgradljivih olj, ohranjanje naravnih gozdnih združb, malopovršinsko ukrepanje dosledno izvajanje gozdnega reda	1	
14	02	02P0048	v*b	Vc, Bf, La,	1	krčitev gozdov, prekomerna raba gozdov	obnova nedovoljeno izkrčenega gozda, ohranjanje naravnih gozdnih združb	3	
14	02	02P0049	v*hbd	Vc, Ha, Bf, Dd, La	1	krčitev gozdov, onesnaževanje pri delu razlivanje olja, nafte,…)	obnova nedovoljeno izkrčenega gozda, obvezna uporaba biološko razgradljivih olj, ohranjanje naravnih gozdnih združb, dosledno izvajanje gozdnega reda	3	
14	02	02P0050	v*hbd	Vz, Ha, Bf, Dd, La	3	gospodarjenje, ki ne upošteva te funkcije, onesnaževanje pri delu razlivanje olja, nafte,…)	malopovršinsko ukrepanje, obvezna uporaba biološko razgradljivih olj, ohranjanje naravnih gozdnih združb, dosledno izvajanje gozdnega reda	1	
14	02	02P0051	v*hbge	Vc, Ha, Bf, Gb, Eg	1	krčitev gozdov, onesnaževanje pri delu razlivanje olja, nafte,…)	obnova nedovoljeno izkrčenega gozda, obvezna uporaba biološko razgradljivih olj, ohranjanje naravnih gozdnih združb, poostren sanitarni nadzor gozda	3	
14	02	02P0052	v*hb	Vc, Ha, Bf, La,	1	krčitev gozdov, onesnaževanje pri delu razlivanje olja, nafte,…)	obnova nedovoljeno izkrčenega gozda, obvezna uporaba biološko razgradljivih olj, ohranjanje naravnih gozdnih združb	3	
14	02	02P0053	v*hb	Vc, Ha, Bf, La,	1	krčitev gozdov, onesnaževanje pri delu razlivanje olja, nafte,…)	obnova nedovoljeno izkrčenega gozda, obvezna uporaba biološko razgradljivih olj, ohranjanje naravnih gozdnih združb	3	
14	02	02P0054	v*hb	Vz, Ha, Bf, La,	3	gospodarjenje, ki ne upošteva te funkcije, onesnaževanje pri delu razlivanje olja, nafte,…)	malopovršinsko ukrepanje, obvezna uporaba biološko razgradljivih olj, ohranjanje naravnih gozdnih združb	1	
14	02	02P0055	v*hb	Vz, Ha, Bf, La,	3	gospodarjenje, ki ne upošteva te funkcije, onesnaževanje pri delu razlivanje olja, nafte,…)	malopovršinsko ukrepanje, obvezna uporaba biološko razgradljivih olj, ohranjanje naravnih gozdnih združb	1	
14	02	02P0056	v*h	Vz, Ha, La,	3	gospodarjenje, ki ne upošteva te funkcije, onesnaževanje pri delu razlivanje olja, nafte,…)	malopovršinsko ukrepanje, obvezna uporaba biološko razgradljivih olj	1	
14	02	02P0057	v*z*hbd	Vz, Zc, Ha, Bf, Dd	3	gospodarjenje, ki ne upošteva te funkcije, krčitev gozdov	malopovršinsko ukrepanje, obnova nedovoljeno izkrčenega gozda, obvezna uporaba biološko razgradljivih olj, ohranjanje naravnih gozdnih združb dosledno izvajanje gozdnega reda	1	
14	02	02P0058	vb	Vc, Bf, La,	2	požari v naravi, prekomerna raba gozdov	ukrepi protipožarnega varstva, ohranjanje naravnih gozdnih združb	1	
14	02	02P0059	vb	Vi, Bf, La,	2	prekomerna raba gozdov	zmerno ukrepanje, ohranjanje naravnih gozdnih združb	1	
14	02	02P0060	vhbcn	Vi, Ha, Bf, Ca, La	2	prekomerna raba gozdov, onesnaževanje pri delu razlivanje olja, nafte,…)	zmerno ukrepanje, obvezna uporaba biološko razgradljivih olj, ohranjanje naravnih gozdnih združb, nega gozdnega roba	1	
14	02	02P0061	vhbc	Vi, Ha, Bf, Ca, La	2	prekomerna raba gozdov, onesnaževanje pri delu razlivanje olja, nafte,…)	zmerno ukrepanje, obvezna uporaba biološko razgradljivih olj, ohranjanje naravnih gozdnih združb, nega gozdnega roba	1	
14	02	02P0062	vhbc	Vi, Ha, Bf, Ca, La	2	prekomerna raba gozdov, onesnaževanje pri delu razlivanje olja, nafte,…)	zmerno ukrepanje, obvezna uporaba biološko razgradljivih olj, ohranjanje naravnih gozdnih združb, nega gozdnega roba	1	
14	02	02P0063	vhbd	Vi, Ha, Bf, Dd, La	2	prekomerna raba gozdov, onesnaževanje pri delu razlivanje olja, nafte,…)	zmerno ukrepanje, obvezna uporaba biološko razgradljivih olj, ohranjanje naravnih gozdnih združb, dosledno izvajanje gozdnega reda	1	
14	02	02P0064	vhbd	Vi, Ha, Bf, Dd, La	2	prekomerna raba gozdov, onesnaževanje pri delu razlivanje olja, nafte,…)	zmerno ukrepanje, obvezna uporaba biološko razgradljivih olj, ohranjanje naravnih gozdnih združb, dosledno izvajanje gozdnega reda	1	
14	02	02P0065	vhbe	Vi, Ha, Bf, Eb, La	2	prekomerna raba gozdov, onesnaževanje pri delu razlivanje olja, nafte,…)	zmerno ukrepanje, obvezna uporaba biološko razgradljivih olj, ohranjanje naravnih gozdnih združb, nega gozdnega roba	1	
14	02	02P0066	vhbge	Vi, Ha, Bf, Gb, Eg	2	prekomerna raba gozdov, onesnaževanje pri delu razlivanje olja, nafte,…)	zmerno ukrepanje, obvezna uporaba biološko razgradljivih olj, ohranjanje naravnih gozdnih združb, poostren sanitarni nadzor gozda	1	
14	02	02P0067	vhbge	Vi, Ha, Bf, Gb, Eg	2	prekomerna raba gozdov, onesnaževanje pri delu razlivanje olja, nafte,…)	zmerno ukrepanje, obvezna uporaba biološko razgradljivih olj, ohranjanje naravnih gozdnih združb, poostren sanitarni nadzor gozda	1	
14	02	02P0068	vhbkcn	Vi, Ha, Bf, Kc, Ca	2	prekomerna raba gozdov, onesnaževanje pri delu razlivanje olja, nafte,…)	zmerno ukrepanje, obvezna uporaba biološko razgradljivih olj, ohranjanje naravnih gozdnih združb, malopovršinsko ukrepanje nega gozdnega roba	1	
14	02	02P0069	vhbkc	Vi, Ha, Bf, Kc, Ca	2	prekomerna raba gozdov, onesnaževanje pri delu razlivanje olja, nafte,…)	zmerno ukrepanje, obvezna uporaba biološko razgradljivih olj, ohranjanje naravnih gozdnih združb, malopovršinsko ukrepanje nega gozdnega roba	1	
14	02	02P0070	vhbkde	Vi, Ha, Bf, Kc, Dd	2	prekomerna raba gozdov, onesnaževanje pri delu razlivanje olja, nafte,…)	zmerno ukrepanje, obvezna uporaba biološko razgradljivih olj, ohranjanje naravnih gozdnih združb, malopovršinsko ukrepanje dosledno izvajanje gozdnega reda	1	

GGO	GGE	Zap.št.	Šifra	Utemeljitev funkcij		Primernost oz. ogroženost	Potrebni ukrepi	Nujnost	Opombe
14	02	02P0071	vhbke	Vi, Ha, Bf, Kc, Eb	2	prekomerna raba gozdov, onesnaževanje pri delu razlivanje olja, nafte,…)	zmerno ukrepanje, obvezna uporaba biološko razgradljivih olj, ohranjanje naravnih gozdnih združb, malopovršinsko ukrepanje nega gozdnega roba	1	
14	02	02P0072	vhbkg	Vi, Ha, Bf, Kc, Gz	2	prekomerna raba gozdov, onesnaževanje pri delu razlivanje olja, nafte,…)	zmerno ukrepanje, obvezna uporaba biološko razgradljivih olj, ohranjanje naravnih gozdnih združb, malopovršinsko ukrepanje	1	
14	02	02P0073	vhbkn	Vi, Ha, Bf, Kc, La	2	prekomerna raba gozdov, onesnaževanje pri delu razlivanje olja, nafte,…)	zmerno ukrepanje, obvezna uporaba biološko razgradljivih olj, ohranjanje naravnih gozdnih združb, malopovršinsko ukrepanje	1	
14	02	02P0074	vhbk	Vi, Ha, Bf, Kc, La	2	prekomerna raba gozdov, onesnaževanje pri delu razlivanje olja, nafte,…)	zmerno ukrepanje, obvezna uporaba biološko razgradljivih olj, ohranjanje naravnih gozdnih združb, malopovršinsko ukrepanje	1	
14	02	02P0075	vhbk	Vi, Ha, Bf, Kc, La	2	prekomerna raba gozdov, onesnaževanje pri delu razlivanje olja, nafte,…)	zmerno ukrepanje, obvezna uporaba biološko razgradljivih olj, ohranjanje naravnih gozdnih združb, malopovršinsko ukrepanje	1	
14	02	02P0076	vhbk	Vi, Hc, Bf, Kc, La	2	prekomerna raba gozdov, onesnaževanje pri delu razlivanje olja, nafte,…)	zmerno ukrepanje, obvezna uporaba biološko razgradljivih olj, ohranjanje naravnih gozdnih združb, malopovršinsko ukrepanje	1	
14	02	02P0077	vhbn	Vi, Ha, Bf, La, Nd	2	prekomerna raba gozdov, onesnaževanje pri delu razlivanje olja, nafte,…)	zmerno ukrepanje, obvezna uporaba biološko razgradljivih olj, ohranjanje naravnih gozdnih združb, sproščanje plodonosnih vrst	1	
14	02	02P0078	vhb	Vi, Ha, Bf, La,	2	prekomerna raba gozdov, onesnaževanje pri delu razlivanje olja, nafte,…)	zmerno ukrepanje, obvezna uporaba biološko razgradljivih olj, ohranjanje naravnih gozdnih združb	1	
14	02	02P0079	vhb	Vi, Ha, Bf, La,	2	prekomerna raba gozdov, onesnaževanje pri delu razlivanje olja, nafte,…)	zmerno ukrepanje, obvezna uporaba biološko razgradljivih olj, ohranjanje naravnih gozdnih združb	1	
14	02	02P0080	vhb	Vi, Hc, Bf, La,	2	prekomerna raba gozdov, onesnaževanje pri delu razlivanje olja, nafte,…)	zmerno ukrepanje, obvezna uporaba biološko razgradljivih olj, ohranjanje naravnih gozdnih združb	1	
14	02	02P0081	vhke	Vi, Ha, Kc, Eb, La	2	prekomerna raba gozdov, onesnaževanje pri delu razlivanje olja, nafte,…)	zmerno ukrepanje, obvezna uporaba biološko razgradljivih olj, malopovršinsko ukrepanje, nega gozdnega roba	1	
14	02	02P0082	vhk	Vi, Ha, Kc, La,	2	prekomerna raba gozdov, onesnaževanje pri delu razlivanje olja, nafte,…)	zmerno ukrepanje, obvezna uporaba biološko razgradljivih olj, malopovršinsko ukrepanje	1	
14	02	02P0083	vh	Vc, Ha, La,	2	požari v naravi, onesnaževanje pri delu razlivanje olja, nafte,…)	ukrepi protipožarnega varstva, obvezna uporaba biološko razgradljivih olj	1	
14	02	02P0084	vh	Vi, Ha, La,	2	prekomerna raba gozdov, onesnaževanje pri delu razlivanje olja, nafte,…)	zmerno ukrepanje, obvezna uporaba biološko razgradljivih olj	1	
14	02	02P0085	v	Vc, La,	2	požari v naravi	ukrepi protipožarnega varstva	1	
14	02	02P0086	z*hb	Za, Ha, Bf, La,	1	krčitev gozdov, onesnaževanje pri delu razlivanje olja, nafte,…)	obnova nedovoljeno izkrčenega gozda, obvezna uporaba biološko razgradljivih olj, ohranjanje naravnih gozdnih združb	2	
14	02	02P0087	z*vhbd	Zc, Vi, Ha, Bf, Dd	2	krčitev gozdov, prekomerna raba gozdov	obnova nedovoljeno izkrčenega gozda, zmerno ukrepanje, obvezna uporaba biološko razgradljivih olj, ohranjanje naravnih gozdnih združb dosledno izvajanje gozdnega reda	1	
14	02	02P0088	z*vhbd	Zc, Vi, Ha, Bf, Dd	2	krčitev gozdov, prekomerna raba gozdov	obnova nedovoljeno izkrčenega gozda, zmerno ukrepanje, obvezna uporaba biološko razgradljivih olj, ohranjanje naravnih gozdnih združb dosledno izvajanje gozdnega reda	1	
14	02	02P0089	b	Bf,	1	prekomerna raba gozdov	ohranjanje naravnih gozdnih združb	1	
14	02	02P0090	bk	Bf, Ka,	1	prekomerna raba gozdov	ohranjanje naravnih gozdnih združb, malopovršinsko ukrepanje	1	
14	02	02P0091	g*e*vhb	Gb, Eg, Vi, Ha, Bf	2	imisije	poostren sanitarni nadzor gozda, zmerno ukrepanje, obvezna uporaba biološko razgradljivih olj, ohranjanje naravnih gozdnih združb	1	
14	02	02P0092	g*vhbk	Gz, Vi, Ha, Bf, Kc	2	prekomerna raba gozdov	malopovršinsko ukrepanje, zmerno ukrepanje, obvezna uporaba biološko razgradljivih olj, ohranjanje naravnih gozdnih združb	1	
14	02	02P0093	h*vbd	Ha, Vi, Bf, Dd,	1	onesnaževanje pri delu (razlivanje olja, nafte,…), prekomerna raba gozdov	sanacija razlitja nevarnih snovi, zmerno ukrepanje, ohranjanje naravnih gozdnih združb, dosledno izvajanje gozdnega reda	1	
14	02	02P0094	h*vb	Ha, Vi, Bf,	1	onesnaževanje pri delu (razlivanje olja, nafte,…), prekomerna raba gozdov	sanacija razlitja nevarnih snovi, zmerno ukrepanje, ohranjanje naravnih gozdnih združb	1	
14	02	02P0095	h*z*vbd	Ha, Zc, Vi, Bf, Dd	1	onesnaževanje pri delu (razlivanje olja, nafte,…), krčitev gozdov	sanacija razlitja nevarnih snovi, obnova nedovoljeno izkrčenega gozda, zmerno ukrepanje, ohranjanje naravnih gozdnih združb dosledno izvajanje gozdnega reda	1	
14	02	02P0096	hbc	Ha, Bf, Ca,	1	onesnaževanje pri delu (razlivanje olja, nafte,…), prekomerna raba gozdov	obvezna uporaba biološko razgradljivih olj, ohranjanje naravnih gozdnih združb, nega gozdnega roba	2	

GGO	GGE	Zap.št.	Šifra	Utemeljitev funkcij		Primernost oz. ogroženost	Potrebni ukrepi	Nujnost	Opombe
14	02	02P0097	hbc	Hc, Bf, Ca,	2	onesnaževanje pri delu (razlivanje olja, nafte,…), prekomerna raba gozdov	obvezna uporaba biološko razgradljivih olj, ohranjanje naravnih gozdnih združb, nega gozdnega roba	2	
14	02	02P0098	hbd	Ha, Bf, Dd,	1	onesnaževanje pri delu (razlivanje olja, nafte,…), prekomerna raba gozdov	obvezna uporaba biološko razgradljivih olj, ohranjanje naravnih gozdnih združb, dosledno izvajanje gozdnega reda	2	
14	02	02P0099	hb	Ha, Bf,	1	onesnaževanje pri delu (razlivanje olja, nafte,…), prekomerna raba gozdov	obvezna uporaba biološko razgradljivih olj, ohranjanje naravnih gozdnih združb	2	
14	02	02P0100	hb	Ha, Bf,	1	onesnaževanje pri delu (razlivanje olja, nafte,…), prekomerna raba gozdov	obvezna uporaba biološko razgradljivih olj, ohranjanje naravnih gozdnih združb	2	
14	02	02P0101	hb	Hc, Bf,	2	onesnaževanje pri delu (razlivanje olja, nafte,…), prekomerna raba gozdov	obvezna uporaba biološko razgradljivih olj, ohranjanje naravnih gozdnih združb	2	
14	02	02P0102	hbk	Ha, Bf, Ka,	1	onesnaževanje pri delu (razlivanje olja, nafte,…), prekomerna raba gozdov	obvezna uporaba biološko razgradljivih olj, ohranjanje naravnih gozdnih združb, malopovršinsko ukrepanje	2	
14	02	02P0103	hbk	Ha, Bf, Kc,	1	onesnaževanje pri delu (razlivanje olja, nafte,…), prekomerna raba gozdov	obvezna uporaba biološko razgradljivih olj, ohranjanje naravnih gozdnih združb, malopovršinsko ukrepanje	2	
14	02	02P0104	hbk	Ha, Bf, Kc,	1	onesnaževanje pri delu (razlivanje olja, nafte,…), prekomerna raba gozdov	obvezna uporaba biološko razgradljivih olj, ohranjanje naravnih gozdnih združb, malopovršinsko ukrepanje	2	
14	02	02P0105	k*t*e*vhbrdc	Ke, Tb, Eb, Vi, Ha	1	prekomerna raba gozdov, odlaganje odpadkov	malopovršinsko ukrepanje, ohranjanje izjemnih dreves, nega gozdnega roba, zmerno ukrepanje obvezna uporaba biološko razgradljivih olj	1	
14	02	02P0106	k*t*e*vhbrd	Ke, Tb, Eb, Vi, Ha	1	prekomerna raba gozdov, odlaganje odpadkov	malopovršinsko ukrepanje, ohranjanje izjemnih dreves, nega gozdnega roba, zmerno ukrepanje obvezna uporaba biološko razgradljivih olj	1	
14	02	02P0107	k*t*e*vhrdc	Ke, Tb, Eb, Vi, Ha	1	prekomerna raba gozdov, odlaganje odpadkov	malopovršinsko ukrepanje, ohranjanje izjemnih dreves, nega gozdnega roba, zmerno ukrepanje obvezna uporaba biološko razgradljivih olj	1	
14	02	02P0108	k*t*e*vhrd	Ke, Tb, Eb, Vi, Ha	1	prekomerna raba gozdov, odlaganje odpadkov	malopovršinsko ukrepanje, ohranjanje izjemnih dreves, nega gozdnega roba, zmerno ukrepanje obvezna uporaba biološko razgradljivih olj	1	
14	02	02P0109	k*vhbce	Ke, Vi, Ha, Bf, Ca	1	prekomerna raba gozdov	malopovršinsko ukrepanje, zmerno ukrepanje, obvezna uporaba biološko razgradljivih olj, ohranjanje naravnih gozdnih združb nega gozdnega roba	1	
14	02	02P0110	k*vhbdce	Ke, Vi, Ha, Bf, Dd	1	prekomerna raba gozdov	malopovršinsko ukrepanje, zmerno ukrepanje, obvezna uporaba biološko razgradljivih olj, ohranjanje naravnih gozdnih združb dosledno izvajanje gozdnega reda	1	
14	02	02P0111	k*vhbde	Ke, Vi, Ha, Bf, Dd	1	prekomerna raba gozdov	malopovršinsko ukrepanje, zmerno ukrepanje, obvezna uporaba biološko razgradljivih olj, ohranjanje naravnih gozdnih združb dosledno izvajanje gozdnega reda	1	
14	02	02P0112	k*vhbd	Ke, Vi, Ha, Bf, Dd	1	prekomerna raba gozdov	malopovršinsko ukrepanje, zmerno ukrepanje, obvezna uporaba biološko razgradljivih olj, ohranjanje naravnih gozdnih združb dosledno izvajanje gozdnega reda	1	
14	02	02P0113	k*vhbe	Ke, Vi, Ha, Bf, Eb	1	prekomerna raba gozdov	malopovršinsko ukrepanje, zmerno ukrepanje, obvezna uporaba biološko razgradljivih olj, ohranjanje naravnih gozdnih združb nega gozdnega roba	1	
14	02	02P0114	k*vhb	Kb, Vi, Ha, Bf,	1	prekomerna raba gozdov	malopovršinsko ukrepanje, zmerno ukrepanje, obvezna uporaba biološko razgradljivih olj, ohranjanje naravnih gozdnih združb	1	
14	02	02P0115	k*vhb	Ke, Vi, Ha, Bf,	1	prekomerna raba gozdov	malopovršinsko ukrepanje, zmerno ukrepanje, obvezna uporaba biološko razgradljivih olj, ohranjanje naravnih gozdnih združb	1	
14	02	02P0116	n*vhb	Na, Vi, Ha, Bf,	1	gospodarjenje, ki ne upošteva te funkcije, prekomerna raba gozdov	odkup semenskega objekta, zmerno ukrepanje, obvezna uporaba biološko razgradljivih olj, ohranjanje naravnih gozdnih združb	1	
14	02	02P0117	n*vhb	Nb, Vi, Ha, Bf,	1	prekomerna raba gozdov	dosledno izvajanje gozdnega reda, zmerno ukrepanje, obvezna uporaba biološko razgradljivih olj, ohranjanje naravnih gozdnih združb	1	
14	02	02P0118	r*vhbk	Ra, Vi, Ha, Bf, Kc	1	odlaganje odpadkov, prekomerna raba gozdov	dosledno izvajanje gozdnega reda, zmerno ukrepanje, obvezna uporaba biološko razgradljivih olj, ohranjanje naravnih gozdnih združb malopovršinsko ukrepanje	1	
14	02	02P0119	v*b	Vc, Bf,	1	krčitev gozdov, prekomerna raba gozdov	obnova nedovoljeno izkrčenega gozda, ohranjanje naravnih gozdnih združb	3	
14	02	02P0120	v*h*bd	Vc, Ha, Bf, Dd,	1	krčitev gozdov, onesnaževanje pri delu razlivanje olja, nafte,…)	obnova nedovoljeno izkrčenega gozda, sanacija razlitja nevarnih snovi, ohranjanje naravnih gozdnih združb, dosledno izvajanje gozdnega reda	3	

GGO	GGE	Zap.št.	Šifra	Utemeljitev funkcij		Primernost oz. ogroženost	Potrebni ukrepi	Nujnost	Opombe
14	02	02P0121	v*h*bd	Vz, Ha, Bf, Dd,	3	gospodarjenje, ki ne upošteva te funkcije, onesnaževanje pri delu razlivanje olja, nafte,…)	malopovršinsko ukrepanje, sanacija razlitja nevarnih snovi, ohranjanje naravnih gozdnih združb, dosledno izvajanje gozdnega reda	1	
14	02	02P0122	v*h*z*bd	Vz, Ha, Zc, Bf, Dd	3	gospodarjenje, ki ne upošteva te funkcije, onesnaževanje pri delu razlivanje olja, nafte,…)	malopovršinsko ukrepanje, sanacija razlitja nevarnih snovi, obnova nedovoljeno izkrčenega gozda, ohranjanje naravnih gozdnih združb dosledno izvajanje gozdnega reda	1	
14	02	02P0123	v*hbce	Vc, Ha, Bf, Ca, Eb	1	krčitev gozdov, onesnaževanje pri delu razlivanje olja, nafte,…)	obnova nedovoljeno izkrčenega gozda, obvezna uporaba biološko razgradljivih olj, ohranjanje naravnih gozdnih združb, nega gozdnega roba	3	
14	02	02P0124	v*hbdce	Vc, Ha, Bf, Dd, Ca	1	krčitev gozdov, onesnaževanje pri delu razlivanje olja, nafte,…)	obnova nedovoljeno izkrčenega gozda, obvezna uporaba biološko razgradljivih olj, ohranjanje naravnih gozdnih združb, dosledno izvajanje gozdnega reda nega gozdnega roba	3	
14	02	02P0125	v*hbde	Vc, Ha, Bf, Dd, Eb	1	krčitev gozdov, onesnaževanje pri delu razlivanje olja, nafte,…)	obnova nedovoljeno izkrčenega gozda, obvezna uporaba biološko razgradljivih olj, ohranjanje naravnih gozdnih združb, dosledno izvajanje gozdnega reda nega gozdnega roba	3	
14	02	02P0126	v*hbd	Vc, Ha, Bf, Dd,	1	krčitev gozdov, onesnaževanje pri delu razlivanje olja, nafte,…)	obnova nedovoljeno izkrčenega gozda, obvezna uporaba biološko razgradljivih olj, ohranjanje naravnih gozdnih združb, dosledno izvajanje gozdnega reda	3	
14	02	02P0127	v*hbd	Vz, Ha, Bf, Dd,	3	gospodarjenje, ki ne upošteva te funkcije, onesnaževanje pri delu razlivanje olja, nafte,…)	malopovršinsko ukrepanje, obvezna uporaba biološko razgradljivih olj, ohranjanje naravnih gozdnih združb, dosledno izvajanje gozdnega reda	1	
14	02	02P0128	v*hbe	Vc, Ha, Bf, Eb,	1	krčitev gozdov, onesnaževanje pri delu razlivanje olja, nafte,…)	obnova nedovoljeno izkrčenega gozda, obvezna uporaba biološko razgradljivih olj, ohranjanje naravnih gozdnih združb, nega gozdnega roba	3	
14	02	02P0129	v*hbge	Vc, Ha, Bf, Gb, Eg	1	krčitev gozdov, onesnaževanje pri delu razlivanje olja, nafte,…)	obnova nedovoljeno izkrčenega gozda, obvezna uporaba biološko razgradljivih olj, ohranjanje naravnih gozdnih združb, poostren sanitarni nadzor gozda	3	
14	02	02P0130	v*hbg	Vz, Ha, Bf, Gb,	3	gospodarjenje, ki ne upošteva te funkcije, onesnaževanje pri delu razlivanje olja, nafte,…)	malopovršinsko ukrepanje, obvezna uporaba biološko razgradljivih olj, ohranjanje naravnih gozdnih združb, poostren sanitarni nadzor gozda	1	
14	02	02P0131	v*hbk	Vc, Ha, Bf, Ka,	1	krčitev gozdov, onesnaževanje pri delu razlivanje olja, nafte,…)	obnova nedovoljeno izkrčenega gozda, obvezna uporaba biološko razgradljivih olj, ohranjanje naravnih gozdnih združb, malopovršinsko ukrepanje	3	
14	02	02P0132	v*hbk	Vz, Ha, Bf, Ka,	3	gospodarjenje, ki ne upošteva te funkcije, onesnaževanje pri delu razlivanje olja, nafte,…)	malopovršinsko ukrepanje, obvezna uporaba biološko razgradljivih olj, ohranjanje naravnih gozdnih združb	1	
14	02	02P0133	v*hb	Vc, Ha, Bf,	1	krčitev gozdov, onesnaževanje pri delu razlivanje olja, nafte,…)	obnova nedovoljeno izkrčenega gozda, obvezna uporaba biološko razgradljivih olj, ohranjanje naravnih gozdnih združb	3	
14	02	02P0134	v*hb	Vc, Ha, Bf,	1	krčitev gozdov, onesnaževanje pri delu razlivanje olja, nafte,…)	obnova nedovoljeno izkrčenega gozda, obvezna uporaba biološko razgradljivih olj, ohranjanje naravnih gozdnih združb	3	
14	02	02P0135	v*hb	Vz, Ha, Bf,	3	gospodarjenje, ki ne upošteva te funkcije, onesnaževanje pri delu razlivanje olja, nafte,…)	malopovršinsko ukrepanje, obvezna uporaba biološko razgradljivih olj, ohranjanje naravnih gozdnih združb	1	
14	02	02P0136	v*hb	Vz, Ha, Bf,	3	gospodarjenje, ki ne upošteva te funkcije, onesnaževanje pri delu razlivanje olja, nafte,…)	malopovršinsko ukrepanje, obvezna uporaba biološko razgradljivih olj, ohranjanje naravnih gozdnih združb	1	
14	02	02P0137	v*hk	Vc, Ha, Kc,	1	krčitev gozdov, onesnaževanje pri delu razlivanje olja, nafte,…)	obnova nedovoljeno izkrčenega gozda, obvezna uporaba biološko razgradljivih olj, malopovršinsko ukrepanje	3	
14	02	02P0138	v*h	Vc, Ha,	1	krčitev gozdov, onesnaževanje pri delu razlivanje olja, nafte,…)	obnova nedovoljeno izkrčenega gozda, obvezna uporaba biološko razgradljivih olj	3	
14	02	02P0139	v*h	Vz, Ha,	3	gospodarjenje, ki ne upošteva te funkcije, onesnaževanje pri delu razlivanje olja, nafte,…)	malopovršinsko ukrepanje, obvezna uporaba biološko razgradljivih olj	1	
14	02	02P0140	v*k*hbdce	Vc, Ke, Ha, Bf, Dd	1	krčitev gozdov, prekomerna raba gozdov	obnova nedovoljeno izkrčenega gozda, malopovršinsko ukrepanje, obvezna uporaba biološko razgradljivih olj, ohranjanje naravnih gozdnih združb dosledno izvajanje gozdnega reda	3	
14	02	02P0141	v*k*hbde	Vc, Ke, Ha, Bf, Dd	1	krčitev gozdov, prekomerna raba gozdov	obnova nedovoljeno izkrčenega gozda, malopovršinsko ukrepanje, obvezna uporaba biološko razgradljivih olj, ohranjanje naravnih gozdnih združb dosledno izvajanje gozdnega reda	3	
14	02	02P0142	v*k*hbe	Vc, Ke, Ha, Bf, Eb	1	krčitev gozdov, prekomerna raba gozdov	obnova nedovoljeno izkrčenega gozda, malopovršinsko ukrepanje, obvezna uporaba biološko razgradljivih olj, ohranjanje naravnih gozdnih združb nega gozdnega roba	3	
14	02	02P0143	v*k*t*e*hbrdc	Vc, Ke, Tb, Eb, Ha	1	krčitev gozdov, prekomerna raba gozdov	obnova nedovoljeno izkrčenega gozda, malopovršinsko ukrepanje, ohranjanje izjemnih dreves, nega gozdnega roba	3	

GGO	GGE	Zap.št.	Šifra	Utemeljitev funkcij		Primernost oz. ogroženost	Potrebni ukrepi	Nujnost	Opombe
							obvezna uporaba biološko razgradljivih olj		
14	02	02P0144	v*k*t*e*hbrd	Vc, Ke, Tb, Eb, Ha	1	krčitev gozdov, prekomerna raba gozdov	obnova nedovoljeno izkrčenega gozda, malopovršinsko ukrepanje, ohranjanje izjemnih dreves, nega gozdnega roba obvezna uporaba biološko razgradljivih olj	3	
14	02	02P0145	v*z*hbd	Vz, Zc, Ha, Bf, Dd	3	gospodarjenje, ki ne upošteva te funkcije, krčitev gozdov	malopovršinsko ukrepanje, obnova nedovoljeno izkrčenega gozda, obvezna uporaba biološko razgradljivih olj, ohranjanje naravnih gozdnih združb dosledno izvajanje gozdnega reda	1	
14	02	02P0146	v*z*hb	Vc, Za, Ha, Bf,	1	krčitev gozdov	obnova nedovoljeno izkrčenega gozda, obnova nedovoljeno izkrčenega gozda, obvezna uporaba biološko razgradljivih olj, ohranjanje naravnih gozdnih združb	3	
14	02	02P0147	vb	Vc, Bf,	2	požari v naravi, prekomerna raba gozdov	ukrepi protipožarnega varstva, ohranjanje naravnih gozdnih združb	1	
14	02	02P0148	vb	Vi, Bf,	2	prekomerna raba gozdov	zmerno ukrepanje, ohranjanje naravnih gozdnih združb	1	
14	02	02P0149	vhbce	Vi, Ha, Bf, Ca, Eb	2	prekomerna raba gozdov, onesnaževanje pri delu razlivanje olja, nafte,…)	zmerno ukrepanje, obvezna uporaba biološko razgradljivih olj, ohranjanje naravnih gozdnih združb, nega gozdnega roba	1	
14	02	02P0150	vhbc	Vi, Ha, Bf, Ca,	2	prekomerna raba gozdov, onesnaževanje pri delu razlivanje olja, nafte,…)	zmerno ukrepanje, obvezna uporaba biološko razgradljivih olj, ohranjanje naravnih gozdnih združb, nega gozdnega roba	1	
14	02	02P0151	vhbc	Vi, Ha, Bf, Ca,	2	prekomerna raba gozdov, onesnaževanje pri delu razlivanje olja, nafte,…)	zmerno ukrepanje, obvezna uporaba biološko razgradljivih olj, ohranjanje naravnih gozdnih združb, nega gozdnega roba	1	
14	02	02P0152	vhbdce	Vi, Ha, Bf, Dd, Ca	2	prekomerna raba gozdov, onesnaževanje pri delu razlivanje olja, nafte,…)	zmerno ukrepanje, obvezna uporaba biološko razgradljivih olj, ohranjanje naravnih gozdnih združb, dosledno izvajanje gozdnega reda nega gozdnega roba	1	
14	02	02P0153	vhbdc	Vi, Ha, Bf, Dd, Ca	2	prekomerna raba gozdov, onesnaževanje pri delu razlivanje olja, nafte,…)	zmerno ukrepanje, obvezna uporaba biološko razgradljivih olj, ohranjanje naravnih gozdnih združb, dosledno izvajanje gozdnega reda nega gozdnega roba	1	
14	02	02P0154	vhbde	Vi, Ha, Bf, Dd, Eb	2	prekomerna raba gozdov, onesnaževanje pri delu razlivanje olja, nafte,…)	zmerno ukrepanje, obvezna uporaba biološko razgradljivih olj, ohranjanje naravnih gozdnih združb, dosledno izvajanje gozdnega reda nega gozdnega roba	1	
14	02	02P0155	vhbd	Vi, Ha, Bf, Dd,	2	prekomerna raba gozdov, onesnaževanje pri delu razlivanje olja, nafte,…)	zmerno ukrepanje, obvezna uporaba biološko razgradljivih olj, ohranjanje naravnih gozdnih združb, dosledno izvajanje gozdnega reda	1	
14	02	02P0156	vhbd	Vi, Ha, Bf, Dd,	2	prekomerna raba gozdov, onesnaževanje pri delu razlivanje olja, nafte,…)	zmerno ukrepanje, obvezna uporaba biološko razgradljivih olj, ohranjanje naravnih gozdnih združb, dosledno izvajanje gozdnega reda	1	
14	02	02P0157	vhbe	Vi, Ha, Bf, Eb,	2	prekomerna raba gozdov, onesnaževanje pri delu razlivanje olja, nafte,…)	zmerno ukrepanje, obvezna uporaba biološko razgradljivih olj, ohranjanje naravnih gozdnih združb, nega gozdnega roba	1	
14	02	02P0158	vhbge	Vi, Ha, Bf, Gb, Eg	2	prekomerna raba gozdov, onesnaževanje pri delu razlivanje olja, nafte,…)	zmerno ukrepanje, obvezna uporaba biološko razgradljivih olj, ohranjanje naravnih gozdnih združb, poostren sanitarni nadzor gozda	1	
14	02	02P0159	vhbge	Vi, Ha, Bf, Gb, Eg	2	prekomerna raba gozdov, onesnaževanje pri delu razlivanje olja, nafte,…)	zmerno ukrepanje, obvezna uporaba biološko razgradljivih olj, ohranjanje naravnih gozdnih združb, poostren sanitarni nadzor gozda	1	
14	02	02P0160	vhbge	Vi, Hc, Bf, Gb, Eg	2	prekomerna raba gozdov, onesnaževanje pri delu razlivanje olja, nafte,…)	zmerno ukrepanje, obvezna uporaba biološko razgradljivih olj, ohranjanje naravnih gozdnih združb, poostren sanitarni nadzor gozda	1	
14	02	02P0161	vhbg	Vi, Ha, Bf, Gb,	2	prekomerna raba gozdov, onesnaževanje pri delu razlivanje olja, nafte,…)	zmerno ukrepanje, obvezna uporaba biološko razgradljivih olj, ohranjanje naravnih gozdnih združb, poostren sanitarni nadzor gozda	1	
14	02	02P0162	vhbkce	Vi, Ha, Bf, Kc, Ca	2	prekomerna raba gozdov, onesnaževanje pri delu razlivanje olja, nafte,…)	zmerno ukrepanje, obvezna uporaba biološko razgradljivih olj, ohranjanje naravnih gozdnih združb, malopovršinsko ukrepanje nega gozdnega roba	1	
14	02	02P0163	vhbkc	Vi, Ha, Bf, Kc, Ca	2	prekomerna raba gozdov, onesnaževanje pri delu razlivanje olja, nafte,…)	zmerno ukrepanje, obvezna uporaba biološko razgradljivih olj, ohranjanje naravnih gozdnih združb, malopovršinsko ukrepanje nega gozdnega roba	1	
14	02	02P0164	vhbkc	Vi, Ha, Bf, Kc, Ca	2	prekomerna raba gozdov, onesnaževanje pri delu razlivanje olja, nafte,…)	zmerno ukrepanje, obvezna uporaba biološko razgradljivih olj, ohranjanje naravnih gozdnih združb, malopovršinsko ukrepanje nega gozdnega roba	1	
14	02	02P0165	vhbkdce	Vi, Ha, Bf, Kc, Dd	2	prekomerna raba gozdov, onesnaževanje pri delu razlivanje olja, nafte,…)	zmerno ukrepanje, obvezna uporaba biološko razgradljivih olj, ohranjanje naravnih gozdnih združb, malopovršinsko ukrepanje dosledno izvajanje gozdnega reda	1	
14	02	02P0166	vhbkde	Vi, Ha, Bf, Kc, Dd	2	prekomerna raba gozdov, onesnaževanje pri delu razlivanje olja, nafte,…)	zmerno ukrepanje, obvezna uporaba biološko razgradljivih olj, ohranjanje naravnih gozdnih združb, malopovršinsko ukrepanje	1	

GGO	GGE	Zap.št.	Šifra	Utemeljitev funkcij		Primernost oz. ogroženost	Potrebni ukrepi	Nujnost	Opombe
							dosledno izvajanje gozdnega reda		
14	02	02P0167	vhbkd	Vi, Ha, Bf, Kc, Dd	2	prekomerna raba gozdov, onesnaževanje pri delu razlivanje olja, nafte,…)	zmerno ukrepanje, obvezna uporaba biološko razgradljivih olj, ohranjanje naravnih gozdnih združb, malopovršinsko ukrepanje dosledno izvajanje gozdnega reda	1	
14	02	02P0168	vhbke	Vi, Ha, Bf, Kc, Eb	2	prekomerna raba gozdov, onesnaževanje pri delu razlivanje olja, nafte,…)	zmerno ukrepanje, obvezna uporaba biološko razgradljivih olj, ohranjanje naravnih gozdnih združb, malopovršinsko ukrepanje nega gozdnega roba	1	
14	02	02P0169	vhbkg	Vi, Hc, Bf, Kc, Gz	2	prekomerna raba gozdov, onesnaževanje pri delu razlivanje olja, nafte,…)	zmerno ukrepanje, obvezna uporaba biološko razgradljivih olj, ohranjanje naravnih gozdnih združb, malopovršinsko ukrepanje	1	
14	02	02P0170	vhbk	Vi, Ha, Bf, Kc,	2	prekomerna raba gozdov, onesnaževanje pri delu razlivanje olja, nafte,…)	zmerno ukrepanje, obvezna uporaba biološko razgradljivih olj, ohranjanje naravnih gozdnih združb, malopovršinsko ukrepanje	1	
14	02	02P0171	vhbk	Vi, Ha, Bf, Kc,	2	prekomerna raba gozdov, onesnaževanje pri delu razlivanje olja, nafte,…)	zmerno ukrepanje, obvezna uporaba biološko razgradljivih olj, ohranjanje naravnih gozdnih združb, malopovršinsko ukrepanje	1	
14	02	02P0172	vhbk	Vi, Hc, Bf, Kc,	2	prekomerna raba gozdov, onesnaževanje pri delu razlivanje olja, nafte,…)	zmerno ukrepanje, obvezna uporaba biološko razgradljivih olj, ohranjanje naravnih gozdnih združb, malopovršinsko ukrepanje	1	
14	02	02P0173	vhbt	Vi, Ha, Bf, Ta,	2	prekomerna raba gozdov, onesnaževanje pri delu razlivanje olja, nafte,…)	zmerno ukrepanje, obvezna uporaba biološko razgradljivih olj, ohranjanje naravnih gozdnih združb, nega gozdnega roba	1	
14	02	02P0174	vhb	Vc, Ha, Bf,	2	požari v naravi, onesnaževanje pri delu razlivanje olja, nafte,…)	ukrepi protipožarnega varstva, obvezna uporaba biološko razgradljivih olj, ohranjanje naravnih gozdnih združb	1	
14	02	02P0175	vhb	Vi, Ha, Bf,	2	prekomerna raba gozdov, onesnaževanje pri delu razlivanje olja, nafte,…)	zmerno ukrepanje, obvezna uporaba biološko razgradljivih olj, ohranjanje naravnih gozdnih združb	1	
14	02	02P0176	vhb	Vi, Ha, Bf,	2	prekomerna raba gozdov, onesnaževanje pri delu razlivanje olja, nafte,…)	zmerno ukrepanje, obvezna uporaba biološko razgradljivih olj, ohranjanje naravnih gozdnih združb	1	
14	02	02P0177	vhb	Vi, Hc, Bf,	2	prekomerna raba gozdov, onesnaževanje pri delu razlivanje olja, nafte,…)	zmerno ukrepanje, obvezna uporaba biološko razgradljivih olj, ohranjanje naravnih gozdnih združb	1	
14	02	02P0178	vhk	Vi, Ha, Kc,	2	prekomerna raba gozdov, onesnaževanje pri delu razlivanje olja, nafte,…)	zmerno ukrepanje, obvezna uporaba biološko razgradljivih olj, malopovršinsko ukrepanje	1	
14	02	02P0179	vh	Vi, Ha,	2	prekomerna raba gozdov, onesnaževanje pri delu razlivanje olja, nafte,…)	zmerno ukrepanje, obvezna uporaba biološko razgradljivih olj	1	
14	02	02P0180	vh	Vi, Ha,	2	prekomerna raba gozdov, onesnaževanje pri delu razlivanje olja, nafte,…)	zmerno ukrepanje, obvezna uporaba biološko razgradljivih olj	1	
14	02	02P0181	v	Vc,	2	požari v naravi	ukrepi protipožarnega varstva	1	
14	02	02P0182	z*vhbd	Zc, Vi, Ha, Bf, Dd	2	krčitev gozdov, prekomerna raba gozdov	obnova nedovoljeno izkrčenega gozda, zmerno ukrepanje, obvezna uporaba biološko razgradljivih olj, ohranjanje naravnih gozdnih združb dosledno izvajanje gozdnega reda	1	
14	02	02P0183	z*vhbd	Zc, Vi, Ha, Bf, Dd	2	krčitev gozdov, prekomerna raba gozdov	obnova nedovoljeno izkrčenega gozda, zmerno ukrepanje, obvezna uporaba biološko razgradljivih olj, ohranjanje naravnih gozdnih združb dosledno izvajanje gozdnega reda	1	
14	02	02P0184	z*vhb	Za, Vi, Ha, Bf,	1	krčitev gozdov, prekomerna raba gozdov	obnova nedovoljeno izkrčenega gozda, zmerno ukrepanje, obvezna uporaba biološko razgradljivih olj, ohranjanje naravnih gozdnih združb	2	
14	02	02P0185	z*vhb	Zc, Vi, Ha, Bf,	2	krčitev gozdov, prekomerna raba gozdov	obnova nedovoljeno izkrčenega gozda, zmerno ukrepanje, obvezna uporaba biološko razgradljivih olj, ohranjanje naravnih gozdnih združb	1	
14	02	02P0186	b*g*e*hkrd	Ba, Gz, Ec, Ha, Kc	1	prekomerna raba gozdov	ohranjanje naravnih gozdnih združb, malopovršinsko ukrepanje, ohranjanje izjemnih dreves, obvezna uporaba biološko razgradljivih olj	1	
14	02	02P0187	b*k*g*hrde	Ba, Kc, Gz, Ha, Ra	1	prekomerna raba gozdov	ohranjanje naravnih gozdnih združb, malopovršinsko ukrepanje, obvezna uporaba biološko razgradljivih olj, dosledno izvajanje gozdnega reda	1	
14	02	02P0188	b*vh	Ba, Vi, Ha,	1	prekomerna raba gozdov	ohranjanje naravnih gozdnih združb, zmerno ukrepanje, obvezna uporaba biološko razgradljivih olj	1	
14	02	02P0189	b	Bf,	1	prekomerna raba gozdov	ohranjanje naravnih gozdnih združb	1	
14	02	02P0190	bk	Bf, Ka,	1	prekomerna raba gozdov	ohranjanje naravnih gozdnih združb, malopovršinsko ukrepanje	1	
14	02	02P0191	e*vhbg	Eg, Vi, Ha, Bf, Gb	2	imisije, prekomerna raba gozdov	poostren sanitarni nadzor gozda, zmerno ukrepanje, obvezna uporaba biološko razgradljivih olj, ohranjanje naravnih gozdnih	1	

GGO	GGE	Zap.št.	Šifra	Utemeljitev funkcij		Primernost oz. ogroženost	Potrebni ukrepi	Nujnost	Opombe
							združb		
14	02	02P0192	g*e*hbkrd	Gz, Ec, Ha, Bf, Kc	2	prekomerna raba gozdov	malopovršinsko ukrepanje, ohranjanje izjemnih dreves, obvezna uporaba biološko razgradljivih olj, ohranjanje naravnih gozdnih združb	1	
14	02	02P0193	g*e*vhb	Gb, Eg, Vi, Ha, Bf	2	imisije	poostren sanitarni nadzor gozda, zmerno ukrepanje, obvezna uporaba biološko razgradljivih olj, ohranjanje naravnih gozdnih združb	1	
14	02	02P0194	g*hbk	Gz, Ha, Bf, Kc,	2	prekomerna raba gozdov, onesnaževanje pri delu razlivanje olja, nafte,…)	malopovršinsko ukrepanje, obvezna uporaba biološko razgradljivih olj, ohranjanje naravnih gozdnih združb	1	
14	02	02P0195	g*hbkrd	Gz, Ha, Bf, Kc, Ra	2	prekomerna raba gozdov, onesnaževanje pri delu razlivanje olja, nafte,…)	malopovršinsko ukrepanje, obvezna uporaba biološko razgradljivih olj, ohranjanje naravnih gozdnih združb, dosledno izvajanje gozdnega reda	1	
14	02	02P0196	g*vhb	Gb, Vi, Ha, Bf,	2	imisije, prekomerna raba gozdov	poostren sanitarni nadzor gozda, zmerno ukrepanje, obvezna uporaba biološko razgradljivih olj, ohranjanje naravnih gozdnih združb	1	
14	02	02P0197	g*vhbk	Gz, Vi, Ha, Bf, Kc	2	prekomerna raba gozdov	malopovršinsko ukrepanje, zmerno ukrepanje, obvezna uporaba biološko razgradljivih olj, ohranjanje naravnih gozdnih združb	1	
14	02	02P0198	h*vbd	Ha, Vi, Bf, Dd,	1	onesnaževanje pri delu (razlivanje olja, nafte,…), prekomerna raba gozdov	sanacija razlitja nevarnih snovi, zmerno ukrepanje, ohranjanje naravnih gozdnih združb, dosledno izvajanje gozdnega reda	1	
14	02	02P0199	h*z*vbd	Ha, Zc, Vi, Bf, Dd	1	onesnaževanje pri delu (razlivanje olja, nafte,…), krčitev gozdov	sanacija razlitja nevarnih snovi, obnova nedovoljeno izkrčenega gozda, zmerno ukrepanje, ohranjanje naravnih gozdnih združb dosledno izvajanje gozdnega reda	1	
14	02	02P0200	hbc	Ha, Bf, Ca,	1	onesnaževanje pri delu (razlivanje olja, nafte,…), prekomerna raba gozdov	obvezna uporaba biološko razgradljivih olj, ohranjanje naravnih gozdnih združb, nega gozdnega roba	2	
14	02	02P0201	hbc	Hc, Bf, Ca,	2	onesnaževanje pri delu (razlivanje olja, nafte,…), prekomerna raba gozdov	obvezna uporaba biološko razgradljivih olj, ohranjanje naravnih gozdnih združb, nega gozdnega roba	2	
14	02	02P0202	hbd	Ha, Bf, Dd,	1	onesnaževanje pri delu (razlivanje olja, nafte,…), prekomerna raba gozdov	obvezna uporaba biološko razgradljivih olj, ohranjanje naravnih gozdnih združb, dosledno izvajanje gozdnega reda	2	
14	02	02P0203	hbge	Hc, Bf, Gb, Eg,	2	onesnaževanje pri delu (razlivanje olja, nafte,…), prekomerna raba gozdov	obvezna uporaba biološko razgradljivih olj, ohranjanje naravnih gozdnih združb, poostren sanitarni nadzor gozda	2	
14	02	02P0204	hb	Ha, Bf,	1	onesnaževanje pri delu (razlivanje olja, nafte,…), prekomerna raba gozdov	obvezna uporaba biološko razgradljivih olj, ohranjanje naravnih gozdnih združb	2	
14	02	02P0205	hb	Ha, Bf,	1	onesnaževanje pri delu (razlivanje olja, nafte,…), prekomerna raba gozdov	obvezna uporaba biološko razgradljivih olj, ohranjanje naravnih gozdnih združb	2	
14	02	02P0206	hb	Hc, Bf,	2	onesnaževanje pri delu (razlivanje olja, nafte,…), prekomerna raba gozdov	obvezna uporaba biološko razgradljivih olj, ohranjanje naravnih gozdnih združb	2	
14	02	02P0207	hbkc	Ha, Bf, Kc, Ca,	1	onesnaževanje pri delu (razlivanje olja, nafte,…), prekomerna raba gozdov	obvezna uporaba biološko razgradljivih olj, ohranjanje naravnih gozdnih združb, malopovršinsko ukrepanje, nega gozdnega roba	2	
14	02	02P0208	hbk	Ha, Bf, Ka,	1	onesnaževanje pri delu (razlivanje olja, nafte,…), prekomerna raba gozdov	obvezna uporaba biološko razgradljivih olj, ohranjanje naravnih gozdnih združb, malopovršinsko ukrepanje	2	
14	02	02P0209	hbk	Ha, Bf, Kc,	1	onesnaževanje pri delu (razlivanje olja, nafte,…), prekomerna raba gozdov	obvezna uporaba biološko razgradljivih olj, ohranjanje naravnih gozdnih združb, malopovršinsko ukrepanje	2	
14	02	02P0210	hbk	Ha, Bf, Kc,	1	onesnaževanje pri delu (razlivanje olja, nafte,…), prekomerna raba gozdov	obvezna uporaba biološko razgradljivih olj, ohranjanje naravnih gozdnih združb, malopovršinsko ukrepanje	2	
14	02	02P0211	hbkrd	Ha, Bf, Kc, Ra, Dd	1	onesnaževanje pri delu (razlivanje olja, nafte,…), prekomerna raba gozdov	obvezna uporaba biološko razgradljivih olj, ohranjanje naravnih gozdnih združb, malopovršinsko ukrepanje, dosledno izvajanje gozdnega reda	2	
14	02	02P0212	hbn	Ha, Bf, Nb,	1	onesnaževanje pri delu (razlivanje olja, nafte,…), prekomerna raba gozdov	obvezna uporaba biološko razgradljivih olj, ohranjanje naravnih gozdnih združb, dosledno izvajanje gozdnega reda	2	
14	02	02P0213	hbn	Ha, Bf, Nd,	1	onesnaževanje pri delu (razlivanje olja, nafte,…), prekomerna raba gozdov	obvezna uporaba biološko razgradljivih olj, ohranjanje naravnih gozdnih združb, sproščanje plodonosnih vrst	2	
14	02	02P0214	hc	Ha, Ca,	1	onesnaževanje pri delu (razlivanje olja, nafte,…), gospodarjenje, ki ne upošteva te funkcije	obvezna uporaba biološko razgradljivih olj, nega gozdnega roba	2	
14	02	02P0215	h	Ha,	1	onesnaževanje pri delu (razlivanje olja, nafte,…)	obvezna uporaba biološko razgradljivih olj	2	

GGO	GGE	Zap.št.	Šifra	Utemeljitev funkcij		Primernost oz. ogroženost	Potrebni ukrepi	Nujnost	Opombe
14	02	02P0216	j*hbd	Jo, Ha, Bf, Dd,	1	neupoštevanje potreb divjadi po miru, onesnaževanje pri delu razlivanje olja, nafte,…)	upoštevaje potreb divjadi po miru, obvezna uporaba biološko razgradljivih olj, ohranjanje naravnih gozdnih združb, dosledno izvajanje gozdnega reda	1	
14	02	02P0217	j*vhbd	Jo, Vi, Ha, Bf, Dd	1	neupoštevanje potreb divjadi po miru, prekomerna raba gozdov	upoštevaje potreb divjadi po miru, zmerno ukrepanje, obvezna uporaba biološko razgradljivih olj, ohranjanje naravnih gozdnih združb dosledno izvajanje gozdnega reda	1	
14	02	02P0218	j*vhb	Jo, Vi, Ha, Bf,	1	neupoštevanje potreb divjadi po miru, prekomerna raba gozdov	upoštevaje potreb divjadi po miru, zmerno ukrepanje, obvezna uporaba biološko razgradljivih olj, ohranjanje naravnih gozdnih združb	1	
14	02	02P0219	k*g*hbe	Kc, Gz, Ha, Bf, Ee	2	prekomerna raba gozdov	malopovršinsko ukrepanje, obvezna uporaba biološko razgradljivih olj, ohranjanje naravnih gozdnih združb	1	
14	02	02P0220	k*g*hbrde	Kc, Gz, Ha, Bf, Ra	2	prekomerna raba gozdov	malopovršinsko ukrepanje, obvezna uporaba biološko razgradljivih olj, ohranjanje naravnih gozdnih združb, dosledno izvajanje gozdnega reda	1	
14	02	02P0221	k*r*t*g*e*hbd	Kc, Gz, Ra, Tb, Ec	2	prekomerna raba gozdov	malopovršinsko ukrepanje, dosledno izvajanje gozdnega reda, ohranjanje izjemnih dreves	1	
14	02	02P0222	k*t*e*vhbrd	Ke, Tb, Eb, Vi, Ha	1	prekomerna raba gozdov, odlaganje odpadkov	malopovršinsko ukrepanje, ohranjanje izjemnih dreves, nega gozdnega roba, zmerno ukrepanje obvezna uporaba biološko razgradljivih olj	1	
14	02	02P0223	k*vhbde	Ke, Vi, Ha, Bf, Dd	1	prekomerna raba gozdov	malopovršinsko ukrepanje, zmerno ukrepanje, obvezna uporaba biološko razgradljivih olj, ohranjanje naravnih gozdnih združb dosledno izvajanje gozdnega reda	1	
14	02	02P0224	k*vhbe	Ke, Vi, Ha, Bf, Eb	1	prekomerna raba gozdov	malopovršinsko ukrepanje, zmerno ukrepanje, obvezna uporaba biološko razgradljivih olj, ohranjanje naravnih gozdnih združb nega gozdnega roba	1	
14	02	02P0225	k*vhb	Kb, Vi, Ha, Bf,	1	prekomerna raba gozdov	malopovršinsko ukrepanje, zmerno ukrepanje, obvezna uporaba biološko razgradljivih olj, ohranjanje naravnih gozdnih združb	1	
14	02	02P0226	k*vhb	Ke, Vi, Ha, Bf,	1	prekomerna raba gozdov	malopovršinsko ukrepanje, zmerno ukrepanje, obvezna uporaba biološko razgradljivih olj, ohranjanje naravnih gozdnih združb	1	
14	02	02P0227	n*vhb	Nb, Vi, Ha, Bf,	1	prekomerna raba gozdov	dosledno izvajanje gozdnega reda, zmerno ukrepanje, obvezna uporaba biološko razgradljivih olj, ohranjanje naravnih gozdnih združb	1	
14	02	02P0228	r*vhbk	Ra, Vi, Ha, Bf, Kc	1	odlaganje odpadkov, prekomerna raba gozdov	dosledno izvajanje gozdnega reda, zmerno ukrepanje, obvezna uporaba biološko razgradljivih olj, ohranjanje naravnih gozdnih združb malopovršinsko ukrepanje	1	
14	02	02P0229	t*hbkr	Tb, Ha, Bf, Kc, Ra	1	odlaganje odpadkov, onesnaževanje pri delu razlivanje olja, nafte,…)	ohranjanje izjemnih dreves, obvezna uporaba biološko razgradljivih olj, ohranjanje naravnih gozdnih združb, malopovršinsko ukrepanje dosledno izvajanje gozdnega reda	1	
14	02	02P0230	v*h*z*bd	Vz, Ha, Zc, Bf, Dd	3	gospodarjenje, ki ne upošteva te funkcije, onesnaževanje pri delu razlivanje olja, nafte,…)	malopovršinsko ukrepanje, sanacija razlitja nevarnih snovi, obnova nedovoljeno izkrčenega gozda, ohranjanje naravnih gozdnih združb dosledno izvajanje gozdnega reda	1	
14	02	02P0231	v*hbd	Vc, Ha, Bf, Dd,	1	krčitev gozdov, onesnaževanje pri delu razlivanje olja, nafte,…)	obnova nedovoljeno izkrčenega gozda, obvezna uporaba biološko razgradljivih olj, ohranjanje naravnih gozdnih združb, dosledno izvajanje gozdnega reda	3	
14	02	02P0232	v*hbd	Vz, Ha, Bf, Dd,	3	gospodarjenje, ki ne upošteva te funkcije, onesnaževanje pri delu razlivanje olja, nafte,…)	malopovršinsko ukrepanje, obvezna uporaba biološko razgradljivih olj, ohranjanje naravnih gozdnih združb, dosledno izvajanje gozdnega reda	1	
14	02	02P0233	v*hbge	Vc, Ha, Bf, Gb, Eg	1	krčitev gozdov, onesnaževanje pri delu razlivanje olja, nafte,…)	obnova nedovoljeno izkrčenega gozda, obvezna uporaba biološko razgradljivih olj, ohranjanje naravnih gozdnih združb, poostren sanitarni nadzor gozda	3	
14	02	02P0234	v*hbg	Vz, Ha, Bf, Gb,	3	gospodarjenje, ki ne upošteva te funkcije, onesnaževanje pri delu razlivanje olja, nafte,…)	malopovršinsko ukrepanje, obvezna uporaba biološko razgradljivih olj, ohranjanje naravnih gozdnih združb, poostren sanitarni nadzor gozda	1	
14	02	02P0235	v*hbk	Vc, Ha, Bf, Ka,	1	krčitev gozdov, onesnaževanje pri delu razlivanje olja, nafte,…)	obnova nedovoljeno izkrčenega gozda, obvezna uporaba biološko razgradljivih olj, ohranjanje naravnih gozdnih združb, malopovršinsko ukrepanje	3	
14	02	02P0236	v*hbk	Vz, Ha, Bf, Ka,	3	gospodarjenje, ki ne upošteva te funkcije, onesnaževanje pri delu razlivanje olja, nafte,…)	malopovršinsko ukrepanje, obvezna uporaba biološko razgradljivih olj, ohranjanje naravnih gozdnih združb	1	
14	02	02P0237	v*hb	Vc, Ha, Bf,	1	krčitev gozdov, onesnaževanje pri delu razlivanje olja, nafte,…)	obnova nedovoljeno izkrčenega gozda, obvezna uporaba biološko razgradljivih olj, ohranjanje naravnih gozdnih združb	3	
14	02	02P0238	v*hb	Vc, Ha, Bf,	1	krčitev gozdov, onesnaževanje pri delu razlivanje olja, nafte,…)	obnova nedovoljeno izkrčenega gozda, obvezna uporaba biološko razgradljivih olj, ohranjanje naravnih gozdnih združb	3	

GGO	GGE	Zap.št.	Šifra	Utemeljitev funkcij		Primernost oz. ogroženost	Potrebni ukrepi	Nujnost	Opombe
14	02	02P0239	v*hb	Vz, Ha, Bf,	3	gospodarjenje, ki ne upošteva te funkcije, onesnaževanje pri delu razlivanje olja, nafte,…)	malopovršinsko ukrepanje, obvezna uporaba biološko razgradljivih olj, ohranjanje naravnih gozdnih združb	1	
14	02	02P0240	v*hb	Vz, Ha, Bf,	3	gospodarjenje, ki ne upošteva te funkcije, onesnaževanje pri delu razlivanje olja, nafte,…)	malopovršinsko ukrepanje, obvezna uporaba biološko razgradljivih olj, ohranjanje naravnih gozdnih združb	1	
14	02	02P0241	v*h	Vc, Ha,	1	krčitev gozdov, onesnaževanje pri delu razlivanje olja, nafte,…)	obnova nedovoljeno izkrčenega gozda, obvezna uporaba biološko razgradljivih olj	3	
14	02	02P0242	v*h	Vz, Ha,	3	gospodarjenje, ki ne upošteva te funkcije, onesnaževanje pri delu razlivanje olja, nafte,…)	malopovršinsko ukrepanje, obvezna uporaba biološko razgradljivih olj	1	
14	02	02P0243	v*z*hbd	Vz, Zc, Ha, Bf, Dd	3	gospodarjenje, ki ne upošteva te funkcije, krčitev gozdov	malopovršinsko ukrepanje, obnova nedovoljeno izkrčenega gozda, obvezna uporaba biološko razgradljivih olj, ohranjanje naravnih gozdnih združb dosledno izvajanje gozdnega reda	1	
14	02	02P0244	vb	Vc, Bf,	2	požari v naravi, prekomerna raba gozdov	ukrepi protipožarnega varstva, ohranjanje naravnih gozdnih združb	1	
14	02	02P0245	vhbc	Vi, Ha, Bf, Ca,	2	prekomerna raba gozdov, onesnaževanje pri delu razlivanje olja, nafte,…)	zmerno ukrepanje, obvezna uporaba biološko razgradljivih olj, ohranjanje naravnih gozdnih združb, nega gozdnega roba	1	
14	02	02P0246	vhbc	Vi, Ha, Bf, Ca,	2	prekomerna raba gozdov, onesnaževanje pri delu razlivanje olja, nafte,…)	zmerno ukrepanje, obvezna uporaba biološko razgradljivih olj, ohranjanje naravnih gozdnih združb, nega gozdnega roba	1	
14	02	02P0247	vhbdc	Vi, Ha, Bf, Dd, Ca	2	prekomerna raba gozdov, onesnaževanje pri delu razlivanje olja, nafte,…)	zmerno ukrepanje, obvezna uporaba biološko razgradljivih olj, ohranjanje naravnih gozdnih združb, dosledno izvajanje gozdnega reda nega gozdnega roba	1	
14	02	02P0248	vhbde	Vi, Ha, Bf, Dd, Eb	2	prekomerna raba gozdov, onesnaževanje pri delu razlivanje olja, nafte,…)	zmerno ukrepanje, obvezna uporaba biološko razgradljivih olj, ohranjanje naravnih gozdnih združb, dosledno izvajanje gozdnega reda nega gozdnega roba	1	
14	02	02P0249	vhbd	Vi, Ha, Bf, Dd,	2	prekomerna raba gozdov, onesnaževanje pri delu razlivanje olja, nafte,…)	zmerno ukrepanje, obvezna uporaba biološko razgradljivih olj, ohranjanje naravnih gozdnih združb, dosledno izvajanje gozdnega reda	1	
14	02	02P0250	vhbd	Vi, Ha, Bf, Dd,	2	prekomerna raba gozdov, onesnaževanje pri delu razlivanje olja, nafte,…)	zmerno ukrepanje, obvezna uporaba biološko razgradljivih olj, ohranjanje naravnih gozdnih združb, dosledno izvajanje gozdnega reda	1	
14	02	02P0251	vhbe	Vi, Ha, Bf, Eb,	2	prekomerna raba gozdov, onesnaževanje pri delu razlivanje olja, nafte,…)	zmerno ukrepanje, obvezna uporaba biološko razgradljivih olj, ohranjanje naravnih gozdnih združb, nega gozdnega roba	1	
14	02	02P0252	vhbge	Vi, Ha, Bf, Gb, Eg	2	prekomerna raba gozdov, onesnaževanje pri delu razlivanje olja, nafte,…)	zmerno ukrepanje, obvezna uporaba biološko razgradljivih olj, ohranjanje naravnih gozdnih združb, poostren sanitarni nadzor gozda	1	
14	02	02P0253	vhbge	Vi, Ha, Bf, Gb, Eg	2	prekomerna raba gozdov, onesnaževanje pri delu razlivanje olja, nafte,…)	zmerno ukrepanje, obvezna uporaba biološko razgradljivih olj, ohranjanje naravnih gozdnih združb, poostren sanitarni nadzor gozda	1	
14	02	02P0254	vhbge	Vi, Hc, Bf, Gb, Eg	2	prekomerna raba gozdov, onesnaževanje pri delu razlivanje olja, nafte,…)	zmerno ukrepanje, obvezna uporaba biološko razgradljivih olj, ohranjanje naravnih gozdnih združb, poostren sanitarni nadzor gozda	1	
14	02	02P0255	vhbg	Vi, Ha, Bf, Gb,	2	prekomerna raba gozdov, onesnaževanje pri delu razlivanje olja, nafte,…)	zmerno ukrepanje, obvezna uporaba biološko razgradljivih olj, ohranjanje naravnih gozdnih združb, poostren sanitarni nadzor gozda	1	
14	02	02P0256	vhbkcn	Vi, Ha, Bf, Kc, Ca	2	prekomerna raba gozdov, onesnaževanje pri delu razlivanje olja, nafte,…)	zmerno ukrepanje, obvezna uporaba biološko razgradljivih olj, ohranjanje naravnih gozdnih združb, malopovršinsko ukrepanje nega gozdnega roba	1	
14	02	02P0257	vhbkc	Vi, Ha, Bf, Kc, Ca	2	prekomerna raba gozdov, onesnaževanje pri delu razlivanje olja, nafte,…)	zmerno ukrepanje, obvezna uporaba biološko razgradljivih olj, ohranjanje naravnih gozdnih združb, malopovršinsko ukrepanje nega gozdnega roba	1	
14	02	02P0258	vhbkc	Vi, Ha, Bf, Kc, Ca	2	prekomerna raba gozdov, onesnaževanje pri delu razlivanje olja, nafte,…)	zmerno ukrepanje, obvezna uporaba biološko razgradljivih olj, ohranjanje naravnih gozdnih združb, malopovršinsko ukrepanje nega gozdnega roba	1	
14	02	02P0259	vhbkde	Vi, Ha, Bf, Kc, Dd	2	prekomerna raba gozdov, onesnaževanje pri delu razlivanje olja, nafte,…)	zmerno ukrepanje, obvezna uporaba biološko razgradljivih olj, ohranjanje naravnih gozdnih združb, malopovršinsko ukrepanje dosledno izvajanje gozdnega reda	1	
14	02	02P0260	vhbke	Vi, Ha, Bf, Kc, Eb	2	prekomerna raba gozdov, onesnaževanje pri delu razlivanje olja, nafte,…)	zmerno ukrepanje, obvezna uporaba biološko razgradljivih olj, ohranjanje naravnih gozdnih združb, malopovršinsko ukrepanje nega gozdnega roba	1	
14	02	02P0261	vhbk	Vi, Ha, Bf, Kc,	2	prekomerna raba gozdov, onesnaževanje pri delu razlivanje olja, nafte,…)	zmerno ukrepanje, obvezna uporaba biološko razgradljivih olj, ohranjanje naravnih gozdnih združb, malopovršinsko ukrepanje	1	
14	02	02P0262	vhbk	Vi, Ha, Bf, Kc,	2	prekomerna raba gozdov, onesnaževanje pri delu razlivanje olja, nafte,…)	zmerno ukrepanje, obvezna uporaba biološko razgradljivih olj, ohranjanje naravnih gozdnih združb, malopovršinsko ukrepanje	1	

GGO	GGE	Zap.št.	Šifra	Utemeljitev funkcij		Primernost oz. ogroženost	Potrebni ukrepi	Nujnost	Opombe
14	02	02P0263	vhbk	Vi, Hc, Bf, Kc,	2	prekomerna raba gozdov, onesnaževanje pri delu razlivanje olja, nafte,…)	zmerno ukrepanje, obvezna uporaba biološko razgradljivih olj, ohranjanje naravnih gozdnih združb, malopovršinsko ukrepanje	1	
14	02	02P0264	vhbn	Vi, Ha, Bf, Nd,	2	prekomerna raba gozdov, onesnaževanje pri delu razlivanje olja, nafte,…)	zmerno ukrepanje, obvezna uporaba biološko razgradljivih olj, ohranjanje naravnih gozdnih združb, sproščanje plodonosnih vrst	1	
14	02	02P0265	vhbt	Vi, Ha, Bf, Ta,	2	prekomerna raba gozdov, onesnaževanje pri delu razlivanje olja, nafte,…)	zmerno ukrepanje, obvezna uporaba biološko razgradljivih olj, ohranjanje naravnih gozdnih združb, nega gozdnega roba	1	
14	02	02P0266	vhb	Vi, Ha, Bf,	2	prekomerna raba gozdov, onesnaževanje pri delu razlivanje olja, nafte,…)	zmerno ukrepanje, obvezna uporaba biološko razgradljivih olj, ohranjanje naravnih gozdnih združb	1	
14	02	02P0267	vhb	Vi, Ha, Bf,	2	prekomerna raba gozdov, onesnaževanje pri delu razlivanje olja, nafte,…)	zmerno ukrepanje, obvezna uporaba biološko razgradljivih olj, ohranjanje naravnih gozdnih združb	1	
14	02	02P0268	vhb	Vi, Hc, Bf,	2	prekomerna raba gozdov, onesnaževanje pri delu razlivanje olja, nafte,…)	zmerno ukrepanje, obvezna uporaba biološko razgradljivih olj, ohranjanje naravnih gozdnih združb	1	
14	02	02P0269	vhke	Vi, Ha, Kc, Eb,	2	prekomerna raba gozdov, onesnaževanje pri delu razlivanje olja, nafte,…)	zmerno ukrepanje, obvezna uporaba biološko razgradljivih olj, malopovršinsko ukrepanje, nega gozdnega roba	1	
14	02	02P0270	vh	Vi, Ha,	2	prekomerna raba gozdov, onesnaževanje pri delu razlivanje olja, nafte,…)	zmerno ukrepanje, obvezna uporaba biološko razgradljivih olj	1	
14	02	02P0271	v	Vc,	2	požari v naravi	ukrepi protipožarnega varstva	1	
14	02	02P0272	z*vhbd	Zc, Vi, Ha, Bf, Dd	2	krčitev gozdov, prekomerna raba gozdov	obnova nedovoljeno izkrčenega gozda, zmerno ukrepanje, obvezna uporaba biološko razgradljivih olj, ohranjanje naravnih gozdnih združb dosledno izvajanje gozdnega reda	1	
14	02	02P0273	z*vhbd	Zc, Vi, Ha, Bf, Dd	2	krčitev gozdov, prekomerna raba gozdov	obnova nedovoljeno izkrčenega gozda, zmerno ukrepanje, obvezna uporaba biološko razgradljivih olj, ohranjanje naravnih gozdnih združb dosledno izvajanje gozdnega reda	1	
14	02	02P0274	z*vhb	Za, Vi, Ha, Bf,	1	krčitev gozdov, prekomerna raba gozdov	obnova nedovoljeno izkrčenega gozda, zmerno ukrepanje, obvezna uporaba biološko razgradljivih olj, ohranjanje naravnih gozdnih združb	2	
14	02	02T0000	j*	Jc,	1	poškodovanje ali uničenje objektov, slabo vzdrževanje objektov	vzdrževanje vodnega vira, sanacija razlitja nevarnih snovi, upoštevaje potreb divjadi po miru	1	
14	02	02T0001	j*	Jk,	1	slabo vzdrževanje objektov	izdelava in vzdrževanje krmišča oz. njive	1	
14	02	02T0002	j*	Jc,	1	poškodovanje ali uničenje objektov, slabo vzdrževanje objektov	vzdrževanje vodnega vira, sanacija razlitja nevarnih snovi, upoštevaje potreb divjadi po miru	1	
14	02	02T0003	j*	Ja, Jk,	1	slabo vzdrževanje objektov	košnja in odvoz sena, izdelava in vzdrževanje krmišča oz. njive	1	
14	02	02T0004	j*	Jc,	1	poškodovanje ali uničenje objektov, slabo vzdrževanje objektov	vzdrževanje vodnega vira, sanacija razlitja nevarnih snovi, upoštevaje potreb divjadi po miru	1	
14	02	02T0005	j*	Jk,	1	slabo vzdrževanje objektov	izdelava in vzdrževanje krmišča oz. njive	1	
14	02	02T0006	j*	Jc,	1	poškodovanje ali uničenje objektov, slabo vzdrževanje objektov	vzdrževanje vodnega vira, sanacija razlitja nevarnih snovi, upoštevaje potreb divjadi po miru	1	
14	02	02T0007	j*	Jk,	1	slabo vzdrževanje objektov	izdelava in vzdrževanje krmišča oz. njive	1	
14	02	02T0008	j*	Jk,	1	slabo vzdrževanje objektov	izdelava in vzdrževanje krmišča oz. njive	1	
14	02	02T0009	j*	Jk,	1	slabo vzdrževanje objektov	izdelava in vzdrževanje krmišča oz. njive	1	
14	02	02T0010	j*	Jk,	1	slabo vzdrževanje objektov	izdelava in vzdrževanje krmišča oz. njive	1	
14	02	02T0011	j*	Jk,	1	slabo vzdrževanje objektov	izdelava in vzdrževanje krmišča oz. njive	1	
14	02	02T0012	j*	Jk,	1	slabo vzdrževanje objektov	izdelava in vzdrževanje krmišča oz. njive	1	
14	02	02T0013	j*	Jk,	1	slabo vzdrževanje objektov	izdelava in vzdrževanje krmišča oz. njive	1	
14	02	02T0014	j*	Jk,	1	slabo vzdrževanje objektov	izdelava in vzdrževanje krmišča oz. njive	1	
14	02	02T0015	j*	Jk,	1	slabo vzdrževanje objektov	izdelava in vzdrževanje krmišča oz. njive	1	
14	02	02T0016	j*	Ja,	1	slabo vzdrževanje objektov	košnja in odvoz sena	1	
14	02	02T0017	h*b*j*	Jc,	1	poškodovanje ali uničenje objektov, slabo vzdrževanje objektov	vzdrževanje vodnega vira, sanacija razlitja nevarnih snovi, upoštevaje potreb divjadi po miru	1	
14	02	02T0018	j*	Jk,	1	slabo vzdrževanje objektov	izdelava in vzdrževanje krmišča oz. njive	1	
14	02	02T0019	j*	Jk,	1	slabo vzdrževanje objektov	izdelava in vzdrževanje krmišča oz. njive	1	
14	02	02T0020	j*	Ja,	1	slabo vzdrževanje objektov	košnja in odvoz sena	1	
14	02	02T0021	j*	Ja,	1	slabo vzdrževanje objektov	košnja in odvoz sena	1	
14	02	02T0022	j*	Jk,	1	slabo vzdrževanje objektov	izdelava in vzdrževanje krmišča oz. njive	1	
14	02	02T0023	j*	Jk,	1	slabo vzdrževanje objektov	izdelava in vzdrževanje krmišča oz. njive	1	
14	02	02T0024	j*	Jk,	1	slabo vzdrževanje objektov	izdelava in vzdrževanje krmišča oz. njive	1	
14	02	02T0025	h*b*j*	Jc,	1	poškodovanje ali uničenje objektov, slabo vzdrževanje objektov	vzdrževanje vodnega vira, sanacija razlitja nevarnih snovi, upoštevaje potreb divjadi po miru	1	
14	02	02T0026	j*	Jk,	1	slabo vzdrževanje objektov	izdelava in vzdrževanje krmišča oz. njive	1	
14	02	02T0027	j*	Ja,	1	slabo vzdrževanje objektov	košnja in odvoz sena	1	

GGO	GGE	Zap.št.	Šifra	Utemeljitev funkcij		Primernost oz. ogroženost	Potrebni ukrepi	Nujnost	Opombe
14	02	02T0028	j*	Ja,	1	slabo vzdrževanje objektov	košnja in odvoz sena	1	
14	02	02T0029	j*	Jc,	1	poškodovanje ali uničenje objektov, slabo vzdrževanje objektov	vzdrževanje vodnega vira, sanacija razlitja nevarnih snovi, upoštevaje potreb divjadi po miru	1	
14	02	02T0030	j*	Ja,	1	slabo vzdrževanje objektov	košnja in odvoz sena	1	
14	02	02T0031	h*b*j*	Jc,	1	poškodovanje ali uničenje objektov, slabo vzdrževanje objektov	vzdrževanje vodnega vira, sanacija razlitja nevarnih snovi, upoštevaje potreb divjadi po miru	1	
14	02	02T0032	j*	Jk,	1	slabo vzdrževanje objektov	izdelava in vzdrževanje krmišča oz. njive	1	
14	02	02T0033	h*b*j*	Jc,	1	poškodovanje ali uničenje objektov, slabo vzdrževanje objektov	vzdrževanje vodnega vira, sanacija razlitja nevarnih snovi, upoštevaje potreb divjadi po miru	1	
14	02	02T0034	j*	Jk,	1	slabo vzdrževanje objektov	izdelava in vzdrževanje krmišča oz. njive	1	
14	02	02T0035	h*b*j*	Jc,	1	poškodovanje ali uničenje objektov, slabo vzdrževanje objektov	vzdrževanje vodnega vira, sanacija razlitja nevarnih snovi, upoštevaje potreb divjadi po miru	1	
14	02	02T0036	j*	Ja,	1	slabo vzdrževanje objektov	košnja in odvoz sena	1	
14	02	02T0037	j*	Jk,	1	slabo vzdrževanje objektov	izdelava in vzdrževanje krmišča oz. njive	1	
14	02	02T0038	h*b*j*	Jc,	1	poškodovanje ali uničenje objektov, slabo vzdrževanje objektov	vzdrževanje vodnega vira, sanacija razlitja nevarnih snovi, upoštevaje potreb divjadi po miru	1	
14	02	02T0039	j*	Ja,	1	slabo vzdrževanje objektov	košnja in odvoz sena	1	
14	02	02T0040	j*	Ja,	1	slabo vzdrževanje objektov	košnja in odvoz sena	1	
14	02	02T0041	h*b*j*	Jc,	1	poškodovanje ali uničenje objektov, slabo vzdrževanje objektov	vzdrževanje vodnega vira, sanacija razlitja nevarnih snovi, upoštevaje potreb divjadi po miru	1	
14	02	02T0042	h*b*j*	Jc,	1	poškodovanje ali uničenje objektov, slabo vzdrževanje objektov	vzdrževanje vodnega vira, sanacija razlitja nevarnih snovi, upoštevaje potreb divjadi po miru	1	
14	02	02T0043	j*	Jk,	1	slabo vzdrževanje objektov	izdelava in vzdrževanje krmišča oz. njive	1	
14	02	02T0044	j*	Jk,	1	slabo vzdrževanje objektov	izdelava in vzdrževanje krmišča oz. njive	1	
14	02	02T0045	h*b*j*	Jc,	1	poškodovanje ali uničenje objektov, slabo vzdrževanje objektov	vzdrževanje vodnega vira, sanacija razlitja nevarnih snovi, upoštevaje potreb divjadi po miru	1	
14	02	02T0046	h*b*j*	Jc,	1	poškodovanje ali uničenje objektov, slabo vzdrževanje objektov	vzdrževanje vodnega vira, sanacija razlitja nevarnih snovi, upoštevaje potreb divjadi po miru	1	
14	02	02T0047	j*	Jc,	1	poškodovanje ali uničenje objektov, slabo vzdrževanje objektov	vzdrževanje vodnega vira, sanacija razlitja nevarnih snovi, upoštevaje potreb divjadi po miru	1	
14	02	02T0048	h*b*j*	Jc,	1	poškodovanje ali uničenje objektov, slabo vzdrževanje objektov	vzdrževanje vodnega vira, sanacija razlitja nevarnih snovi, upoštevaje potreb divjadi po miru	1	
14	02	02T0049	h*b*j*	Jc,	1	poškodovanje ali uničenje objektov, slabo vzdrževanje objektov	vzdrževanje vodnega vira, sanacija razlitja nevarnih snovi, upoštevaje potreb divjadi po miru	1	
14	02	02T0050	h*b*j*	Jc,	1	poškodovanje ali uničenje objektov, slabo vzdrževanje objektov	vzdrževanje vodnega vira, sanacija razlitja nevarnih snovi, upoštevaje potreb divjadi po miru	1	
14	02	02T0051	j*	Jc,	1	poškodovanje ali uničenje objektov, slabo vzdrževanje objektov	vzdrževanje vodnega vira, sanacija razlitja nevarnih snovi, upoštevaje potreb divjadi po miru	1	
14	02	02T0052	j*	Ja,	1	slabo vzdrževanje objektov	košnja in odvoz sena	1	
14	02	02T0053	h*b*j*	Jc,	1	poškodovanje ali uničenje objektov, slabo vzdrževanje objektov	vzdrževanje vodnega vira, sanacija razlitja nevarnih snovi, upoštevaje potreb divjadi po miru	1	
14	02	02T0054	j*	Jk,	1	slabo vzdrževanje objektov	izdelava in vzdrževanje krmišča oz. njive	1	
14	02	02T0055	j*	Jc, Jk,	1	poškodovanje ali uničenje objektov, slabo vzdrževanje objektov	vzdrževanje vodnega vira, sanacija razlitja nevarnih snovi, upoštevaje potreb divjadi po miru, izdelava in vzdrževanje krmišča oz. njive	1	
14	02	02T0056	h*b*j*	Jc,	1	poškodovanje ali uničenje objektov, slabo vzdrževanje objektov	vzdrževanje vodnega vira, sanacija razlitja nevarnih snovi, upoštevaje potreb divjadi po miru	1	
14	02	02T0057	h*b*j*	Jc,	1	poškodovanje ali uničenje objektov, slabo vzdrževanje objektov	vzdrževanje vodnega vira, sanacija razlitja nevarnih snovi, upoštevaje potreb divjadi po miru	1	
14	02	02T0058	j*	Ja,	1	slabo vzdrževanje objektov	košnja in odvoz sena	1	
14	02	02T0059	j*	Ja,	1	slabo vzdrževanje objektov	košnja in odvoz sena	1	
14	02	02T0060	h*b*j*	Jc,	1	poškodovanje ali uničenje objektov, slabo vzdrževanje objektov	vzdrževanje vodnega vira, sanacija razlitja nevarnih snovi, upoštevaje potreb divjadi po miru	1	
14	02	02T0061	j*	Jk,	1	slabo vzdrževanje objektov	izdelava in vzdrževanje krmišča oz. njive	1	
14	02	02T0062	j*	Jk,	1	slabo vzdrževanje objektov	izdelava in vzdrževanje krmišča oz. njive	1	
14	02	02T0063	h*b*j*	Jc,	1	poškodovanje ali uničenje objektov, slabo vzdrževanje objektov	vzdrževanje vodnega vira, sanacija razlitja nevarnih snovi, upoštevaje potreb divjadi po miru	1	
14	02	02T0064	j*	Jk,	1	slabo vzdrževanje objektov	izdelava in vzdrževanje krmišča oz. njive	1	
14	02	02T0065	h*b*j*	Jc,	1	poškodovanje ali uničenje objektov, slabo vzdrževanje objektov	vzdrževanje vodnega vira, sanacija razlitja nevarnih snovi, upoštevaje potreb divjadi po miru	1	
14	02	02T0066	j*	Jk,	1	slabo vzdrževanje objektov	izdelava in vzdrževanje krmišča oz. njive	1	
14	02	02T0067	j*	Ja,	1	slabo vzdrževanje objektov	košnja in odvoz sena	1	

GGO	GGE	Zap.št.	Šifra	Utemeljitev funkcij		Primernost oz. ogroženost	Potrebni ukrepi	Nujnost	Opombe
14	02	02T0068	j*	Jc,	1	poškodovanje ali uničenje objektov, slabo vzdrževanje objektov	vzdrževanje vodnega vira, sanacija razlitja nevarnih snovi, upoštevaje potreb divjadi po miru	1	
14	02	02T0069	j*	Jk,	1	slabo vzdrževanje objektov	izdelava in vzdrževanje krmišča oz. njive	1	
14	02	02T0070	j*	Ja,	1	slabo vzdrževanje objektov	košnja in odvoz sena	1	
14	02	02T0071	h*b*j*	Jc,	1	poškodovanje ali uničenje objektov, slabo vzdrževanje objektov	vzdrževanje vodnega vira, sanacija razlitja nevarnih snovi, upoštevaje potreb divjadi po miru	1	
14	02	02T0072	j*	Ja,	1	slabo vzdrževanje objektov	košnja in odvoz sena	1	
14	02	02T0073	h*b*j*	Jc,	1	poškodovanje ali uničenje objektov, slabo vzdrževanje objektov	vzdrževanje vodnega vira, sanacija razlitja nevarnih snovi, upoštevaje potreb divjadi po miru	1	
14	02	02T0074	h*b*j*	Jc,	1	poškodovanje ali uničenje objektov, slabo vzdrževanje objektov	vzdrževanje vodnega vira, sanacija razlitja nevarnih snovi, upoštevaje potreb divjadi po miru	1	
14	02	02T0075	j*	Jk,	1	slabo vzdrževanje objektov	izdelava in vzdrževanje krmišča oz. njive	1	
14	02	02T0076	j*	Jk,	1	slabo vzdrževanje objektov	izdelava in vzdrževanje krmišča oz. njive	1	
14	02	02T0077	j*	Jk,	1	slabo vzdrževanje objektov	izdelava in vzdrževanje krmišča oz. njive	1	
14	02	02T0078	h*b*j*	Jc,	1	poškodovanje ali uničenje objektov, slabo vzdrževanje objektov	vzdrževanje vodnega vira, sanacija razlitja nevarnih snovi, upoštevaje potreb divjadi po miru	1	
14	02	02T0079	j*	Jk,	1	slabo vzdrževanje objektov	izdelava in vzdrževanje krmišča oz. njive	1	
14	02	02T0080	j*	Jk,	1	slabo vzdrževanje objektov	izdelava in vzdrževanje krmišča oz. njive	1	
14	02	02T0081	j*	Jk,	1	slabo vzdrževanje objektov	izdelava in vzdrževanje krmišča oz. njive	1	
14	02	02T0082	j*	Jk,	1	slabo vzdrževanje objektov	izdelava in vzdrževanje krmišča oz. njive	1	
14	02	02T0083	j*	Ja,	1	slabo vzdrževanje objektov	košnja in odvoz sena	1	
14	02	02T0084	j*	Jk,	1	slabo vzdrževanje objektov	izdelava in vzdrževanje krmišča oz. njive	1	
14	02	02T0085	j*	Jk,	1	slabo vzdrževanje objektov	izdelava in vzdrževanje krmišča oz. njive	1	
14	02	02T0086	j*	Jk,	1	slabo vzdrževanje objektov	izdelava in vzdrževanje krmišča oz. njive	1	
14	02	02T0087	j*	Ja,	1	slabo vzdrževanje objektov	košnja in odvoz sena	1	
14	02	02T0088	j*	Jk,	1	slabo vzdrževanje objektov	izdelava in vzdrževanje krmišča oz. njive	1	
14	02	02T0089	j*	Ja,	1	slabo vzdrževanje objektov	košnja in odvoz sena	1	
14	02	02T0090	j*	Jk,	1	slabo vzdrževanje objektov	izdelava in vzdrževanje krmišča oz. njive	1	
14	02	02T0091	h*b*j*	Jc,	1	poškodovanje ali uničenje objektov, slabo vzdrževanje objektov	vzdrževanje vodnega vira, sanacija razlitja nevarnih snovi, upoštevaje potreb divjadi po miru	1	
14	02	02T0092	j*	Jk,	1	slabo vzdrževanje objektov	izdelava in vzdrževanje krmišča oz. njive	1	
14	02	02T0093	j*	Jk,	1	slabo vzdrževanje objektov	izdelava in vzdrževanje krmišča oz. njive	1	
14	02	02T0094	j*	Ja,	1	slabo vzdrževanje objektov	košnja in odvoz sena	1	
14	02	02T0095	j*	Jk,	1	slabo vzdrževanje objektov	izdelava in vzdrževanje krmišča oz. njive	1	
14	02	02T0096	j*	Jk,	1	slabo vzdrževanje objektov	izdelava in vzdrževanje krmišča oz. njive	1	
14	02	02T0097	j*	Jk,	1	slabo vzdrževanje objektov	izdelava in vzdrževanje krmišča oz. njive	1	
14	02	02T0098	j*	Jc,	1	poškodovanje ali uničenje objektov, slabo vzdrževanje objektov	vzdrževanje vodnega vira, sanacija razlitja nevarnih snovi, upoštevaje potreb divjadi po miru	1	
14	02	02T0099	j*	Jk,	1	slabo vzdrževanje objektov	izdelava in vzdrževanje krmišča oz. njive	1	
14	02	02T0100	h*b*j*	Jc,	1	poškodovanje ali uničenje objektov, slabo vzdrževanje objektov	vzdrževanje vodnega vira, sanacija razlitja nevarnih snovi, upoštevaje potreb divjadi po miru	1	
14	02	02T0101	j*	Jk,	1	slabo vzdrževanje objektov	izdelava in vzdrževanje krmišča oz. njive	1	
14	02	02T0102	j*	Ja,	1	slabo vzdrževanje objektov	košnja in odvoz sena	1	
14	02	02T0103	j*	Ja,	1	slabo vzdrževanje objektov	košnja in odvoz sena	1	
14	02	02T0104	j*	Jk,	1	slabo vzdrževanje objektov	izdelava in vzdrževanje krmišča oz. njive	1	
14	02	02T0105	h*b*j*	Jc,	1	poškodovanje ali uničenje objektov, slabo vzdrževanje objektov	vzdrževanje vodnega vira, sanacija razlitja nevarnih snovi, upoštevaje potreb divjadi po miru	1	
14	02	02T0106	j*	Jk,	1	slabo vzdrževanje objektov	izdelava in vzdrževanje krmišča oz. njive	1	
14	02	02T0107	j*	Jk,	1	slabo vzdrževanje objektov	izdelava in vzdrževanje krmišča oz. njive	1	
14	02	02T0108	j*	Ja,	1	slabo vzdrževanje objektov	košnja in odvoz sena	1	
14	02	02T0109	j*	Jk,	1	slabo vzdrževanje objektov	izdelava in vzdrževanje krmišča oz. njive	1	
14	02	02T0110	j*	Ja,	1	slabo vzdrževanje objektov	košnja in odvoz sena	1	
14	02	02T0111	j*	Ja,	1	slabo vzdrževanje objektov	košnja in odvoz sena	1	
14	02	02T0112	j*	Jk,	1	slabo vzdrževanje objektov	izdelava in vzdrževanje krmišča oz. njive	1	
14	02	02T0113	j*	Jc,	1	poškodovanje ali uničenje objektov, slabo vzdrževanje objektov	vzdrževanje vodnega vira, sanacija razlitja nevarnih snovi, upoštevaje potreb divjadi po miru	1	
14	02	02T0114	h*b*j*	Jc,	1	poškodovanje ali uničenje objektov, slabo vzdrževanje objektov	vzdrževanje vodnega vira, sanacija razlitja nevarnih snovi, upoštevaje potreb divjadi po miru	1	
14	02	02T0115	h*b*j*	Jc,	1	poškodovanje ali uničenje objektov, slabo vzdrževanje objektov	vzdrževanje vodnega vira, sanacija razlitja nevarnih snovi, upoštevaje potreb divjadi po miru	1	
14	02	02T0116	j*	Jk,	1	slabo vzdrževanje objektov	izdelava in vzdrževanje krmišča oz. njive	1	
14	02	02T0117	j*	Jk,	1	slabo vzdrževanje objektov	izdelava in vzdrževanje krmišča oz. njive	1	
14	02	02T0118	j*	Jk,	1	slabo vzdrževanje objektov	izdelava in vzdrževanje krmišča oz. njive	1	
14	02	02T0119	h*b*j*	Jc,	1	poškodovanje ali uničenje objektov, slabo vzdrževanje objektov	vzdrževanje vodnega vira, sanacija razlitja nevarnih snovi, upoštevaje potreb divjadi po miru	1	
14	02	02T0120	j*	Jk,	1	slabo vzdrževanje objektov	izdelava in vzdrževanje krmišča oz. njive	1	

GGO	GGE	Zap.št.	Šifra	Utemeljitev funkcij		Primernost oz. ogroženost	Potrebni ukrepi	Nujnost	Opombe
14	02	02T0121	j*	Jk,	1	slabo vzdrževanje objektov	izdelava in vzdrževanje krmišča oz. njive	1	
14	02	02T0122	j*	Ja,	1	slabo vzdrževanje objektov	košnja in odvoz sena	1	
14	02	02T0123	j*	Ja,	1	slabo vzdrževanje objektov	košnja in odvoz sena	1	
14	02	02T0124	j*	Jk,	1	slabo vzdrževanje objektov	izdelava in vzdrževanje krmišča oz. njive	1	
14	02	02T0125	j*	Ja,	1	slabo vzdrževanje objektov	košnja in odvoz sena	1	
14	02	02T0126	j*	Ja,	1	slabo vzdrževanje objektov	košnja in odvoz sena	1	
14	02	02T0127	j*	Ja,	1	slabo vzdrževanje objektov	košnja in odvoz sena	1	
14	02	02T0128	h*b*j*	Jc,	1	poškodovanje ali uničenje objektov, slabo vzdrževanje objektov	vzdrževanje vodnega vira, sanacija razlitja nevarnih snovi, upoštevaje potreb divjadi po miru	1	
14	02	02T0129	j*	Ja,	1	slabo vzdrževanje objektov	košnja in odvoz sena	1	
14	02	02T0130	b*j*	Bc,	1	slabo vzdrževanje objektov	"vzdrževanje gnezdilnic"	1	
14	02	02T0131	j*	Jk,	1	slabo vzdrževanje objektov	izdelava in vzdrževanje krmišča oz. njive	1	
14	02	02T0132	j*	Jk,	1	slabo vzdrževanje objektov	izdelava in vzdrževanje krmišča oz. njive	1	
14	02	02T0133	h*b*j*	Jc,	1	poškodovanje ali uničenje objektov, slabo vzdrževanje objektov	vzdrževanje vodnega vira, sanacija razlitja nevarnih snovi, upoštevaje potreb divjadi po miru	1	
14	02	02T0134	j*	Jk,	1	slabo vzdrževanje objektov	izdelava in vzdrževanje krmišča oz. njive	1	
14	02	02T0135	j*	Jk,	1	slabo vzdrževanje objektov	izdelava in vzdrževanje krmišča oz. njive	1	
14	02	02T0136	j*	Jk,	1	slabo vzdrževanje objektov	izdelava in vzdrževanje krmišča oz. njive	1	
14	02	02T0137	h*b*j*	Jc,	1	poškodovanje ali uničenje objektov, slabo vzdrževanje objektov	vzdrževanje vodnega vira, sanacija razlitja nevarnih snovi, upoštevaje potreb divjadi po miru	1	
14	02	02T0138	j*	Ja,	1	slabo vzdrževanje objektov	košnja in odvoz sena	1	
14	02	02T0139	j*	Ja,	1	slabo vzdrževanje objektov	košnja in odvoz sena	1	
14	02	02T0140	j*	Ja,	1	slabo vzdrževanje objektov	košnja in odvoz sena	1	
14	02	02T0141	j*	Jk,	1	slabo vzdrževanje objektov	izdelava in vzdrževanje krmišča oz. njive	1	
14	02	02T0142	j*	Jk,	1	slabo vzdrževanje objektov	izdelava in vzdrževanje krmišča oz. njive	1	
14	02	02T0143	j*	Jk,	1	slabo vzdrževanje objektov	izdelava in vzdrževanje krmišča oz. njive	1	
14	02	02T0144	j*	Jk,	1	slabo vzdrževanje objektov	izdelava in vzdrževanje krmišča oz. njive	1	
14	02	02T0145	j*	Jk,	1	slabo vzdrževanje objektov	izdelava in vzdrževanje krmišča oz. njive	1	
14	02	02T0146	j*	Jk,	1	slabo vzdrževanje objektov	izdelava in vzdrževanje krmišča oz. njive	1	
14	02	02T0147	h*b*j*	Jc,	1	poškodovanje ali uničenje objektov, slabo vzdrževanje objektov	vzdrževanje vodnega vira, sanacija razlitja nevarnih snovi, upoštevaje potreb divjadi po miru	1	
14	02	02T0148	j*	Jk,	1	slabo vzdrževanje objektov	izdelava in vzdrževanje krmišča oz. njive	1	
14	02	02T0149	j*	Ja,	1	slabo vzdrževanje objektov	košnja in odvoz sena	1	
14	02	02T0150	h*b*j*	Jc,	1	poškodovanje ali uničenje objektov, slabo vzdrževanje objektov	vzdrževanje vodnega vira, sanacija razlitja nevarnih snovi, upoštevaje potreb divjadi po miru	1	
14	02	02T0151	j*	Jk,	1	slabo vzdrževanje objektov	izdelava in vzdrževanje krmišča oz. njive	1	
14	02	02T0152	h*b*j*	Jc,	1	poškodovanje ali uničenje objektov, slabo vzdrževanje objektov	vzdrževanje vodnega vira, sanacija razlitja nevarnih snovi, upoštevaje potreb divjadi po miru	1	
14	02	02T0153	j*	Jk,	1	slabo vzdrževanje objektov	izdelava in vzdrževanje krmišča oz. njive	1	
14	02	02T0154	j*	Ja,	1	slabo vzdrževanje objektov	košnja in odvoz sena	1	
14	02	02T0155	j*	Jk,	1	slabo vzdrževanje objektov	izdelava in vzdrževanje krmišča oz. njive	1	
14	02	02T0156	j*	Jc,	1	poškodovanje ali uničenje objektov, slabo vzdrževanje objektov	vzdrževanje vodnega vira, sanacija razlitja nevarnih snovi, upoštevaje potreb divjadi po miru	1	
14	02	02T0157	h*b*j*	Jc,	1	poškodovanje ali uničenje objektov, slabo vzdrževanje objektov	vzdrževanje vodnega vira, sanacija razlitja nevarnih snovi, upoštevaje potreb divjadi po miru	1	
14	02	02T0158	j*	Jk,	1	slabo vzdrževanje objektov	izdelava in vzdrževanje krmišča oz. njive	1	
14	02	02T0159	j*	Jk,	1	slabo vzdrževanje objektov	izdelava in vzdrževanje krmišča oz. njive	1	
14	02	02T0160	h*b*j*	Jc,	1	poškodovanje ali uničenje objektov, slabo vzdrževanje objektov	vzdrževanje vodnega vira, sanacija razlitja nevarnih snovi, upoštevaje potreb divjadi po miru	1	
14	02	02T0161	h*b*j*	Jc,	1	poškodovanje ali uničenje objektov, slabo vzdrževanje objektov	vzdrževanje vodnega vira, sanacija razlitja nevarnih snovi, upoštevaje potreb divjadi po miru	1	
14	02	02T0162	h*b*j*	Jc,	1	poškodovanje ali uničenje objektov, slabo vzdrževanje objektov	vzdrževanje vodnega vira, sanacija razlitja nevarnih snovi, upoštevaje potreb divjadi po miru	1	
14	02	02T0163	j*	Jk,	1	slabo vzdrževanje objektov	izdelava in vzdrževanje krmišča oz. njive	1	
14	02	02T0164	j*	Ja,	1	slabo vzdrževanje objektov	košnja in odvoz sena	1	
14	02	02T0165	j*	Ja,	1	slabo vzdrževanje objektov	košnja in odvoz sena	1	
14	02	02T0166	j*	Ja,	1	slabo vzdrževanje objektov	košnja in odvoz sena	1	
14	02	02T0167	j*	Ja,	1	slabo vzdrževanje objektov	košnja in odvoz sena	1	
14	02	02T0168	h*b*j*	Jc,	1	poškodovanje ali uničenje objektov, slabo vzdrževanje objektov	vzdrževanje vodnega vira, sanacija razlitja nevarnih snovi, upoštevaje potreb divjadi po miru	1	
14	02	02T0169	h*b*j*	Jc,	1	poškodovanje ali uničenje objektov, slabo vzdrževanje objektov	vzdrževanje vodnega vira, sanacija razlitja nevarnih snovi, upoštevaje potreb divjadi po miru	1	
14	02	02T0170	h*b*j*	Jc,	1	poškodovanje ali uničenje objektov, slabo vzdrževanje objektov	vzdrževanje vodnega vira, sanacija razlitja nevarnih snovi, upoštevaje potreb divjadi po miru	1	
14	02	02T0171	h*b*j*	Jc,	1	poškodovanje ali uničenje objektov, slabo vzdrževanje objektov	vzdrževanje vodnega vira, sanacija razlitja nevarnih snovi, upoštevaje potreb divjadi po miru	1	

GGO	GGE	Zap.št.	Šifra	Utemeljitev funkcij		Primernost oz. ogroženost	Potrebni ukrepi	Nujnost	Opombe
14	02	02T0172	h*b*j*	Jc,	1	poškodovanje ali uničenje objektov, slabo vzdrževanje objektov	vzdrževanje vodnega vira, sanacija razlitja nevarnih snovi, upoštevaje potreb divjadi po miru	1	
14	02	02T0173	h*b*j*	Jc,	1	poškodovanje ali uničenje objektov, slabo vzdrževanje objektov	vzdrževanje vodnega vira, sanacija razlitja nevarnih snovi, upoštevaje potreb divjadi po miru	1	
14	02	02T0174	h*b*j*	Jc,	1	poškodovanje ali uničenje objektov, slabo vzdrževanje objektov	vzdrževanje vodnega vira, sanacija razlitja nevarnih snovi, upoštevaje potreb divjadi po miru	1	
14	02	02T0175	j*	Ja,	1	slabo vzdrževanje objektov	košnja in odvoz sena	1	
14	02	02T0176	j*	Jc,	1	poškodovanje ali uničenje objektov, slabo vzdrževanje objektov	vzdrževanje vodnega vira, sanacija razlitja nevarnih snovi, upoštevaje potreb divjadi po miru	1	
14	02	02T0177	h*b*j*	Jc,	1	poškodovanje ali uničenje objektov, slabo vzdrževanje objektov	vzdrževanje vodnega vira, sanacija razlitja nevarnih snovi, upoštevaje potreb divjadi po miru	1	
14	02	02T0178	j*	Jk,	1	slabo vzdrževanje objektov	izdelava in vzdrževanje krmišča oz. njive	1	
14	02	02T0179	j*	Jk,	1	slabo vzdrževanje objektov	izdelava in vzdrževanje krmišča oz. njive	1	
14	02	02T0180	j*	Jk,	1	slabo vzdrževanje objektov	izdelava in vzdrževanje krmišča oz. njive	1	
14	02	02T0181	j*	Jc,	1	poškodovanje ali uničenje objektov, slabo vzdrževanje objektov	vzdrževanje vodnega vira, sanacija razlitja nevarnih snovi, upoštevaje potreb divjadi po miru	1	
14	02	02T0182	j*	Jk, Ja,	1	slabo vzdrževanje objektov	izdelava in vzdrževanje krmišča oz. njive, košnja in odvoz sena	1	
14	02	02T0183	j*	Ja,	1	slabo vzdrževanje objektov	košnja in odvoz sena	1	
14	02	02T0184	j*	Jc,	1	poškodovanje ali uničenje objektov, slabo vzdrževanje objektov	vzdrževanje vodnega vira, sanacija razlitja nevarnih snovi, upoštevaje potreb divjadi po miru	1	
14	02	02T0185	j*	Jk,	1	slabo vzdrževanje objektov	izdelava in vzdrževanje krmišča oz. njive	1	
14	02	02T0186	j*	Jc,	1	poškodovanje ali uničenje objektov, slabo vzdrževanje objektov	vzdrževanje vodnega vira, sanacija razlitja nevarnih snovi, upoštevaje potreb divjadi po miru	1	
14	02	02T0187	j*	Jk,	1	slabo vzdrževanje objektov	izdelava in vzdrževanje krmišča oz. njive	1	
14	02	02T0188	j*	Ja,	1	slabo vzdrževanje objektov	košnja in odvoz sena	1	
14	02	02T0189	j*	Ja,	1	slabo vzdrževanje objektov	košnja in odvoz sena	1	
14	02	02T0190	j*	Jk,	1	slabo vzdrževanje objektov	izdelava in vzdrževanje krmišča oz. njive	1	
14	02	02T0191	j*	Jk,	1	slabo vzdrževanje objektov	izdelava in vzdrževanje krmišča oz. njive	1	
14	02	02T0192	h*b*j*	Jc,	1	poškodovanje ali uničenje objektov, slabo vzdrževanje objektov	vzdrževanje vodnega vira, sanacija razlitja nevarnih snovi, upoštevaje potreb divjadi po miru	1	
14	02	02T0193	h*b*j*	Jc,	1	poškodovanje ali uničenje objektov, slabo vzdrževanje objektov	vzdrževanje vodnega vira, sanacija razlitja nevarnih snovi, upoštevaje potreb divjadi po miru	1	
14	02	02T0194	j*	Jc,	1	poškodovanje ali uničenje objektov, slabo vzdrževanje objektov	vzdrževanje vodnega vira, sanacija razlitja nevarnih snovi, upoštevaje potreb divjadi po miru	1	
14	02	02T0195	j*	Jk,	1	slabo vzdrževanje objektov	izdelava in vzdrževanje krmišča oz. njive	1	
14	02	02T0196	j*	Jk,	1	slabo vzdrževanje objektov	izdelava in vzdrževanje krmišča oz. njive	1	
14	02	02T0197	j*	Jc, Jk,	1	poškodovanje ali uničenje objektov, slabo vzdrževanje objektov	vzdrževanje vodnega vira, sanacija razlitja nevarnih snovi, upoštevaje potreb divjadi po miru, izdelava in vzdrževanje krmišča oz. njive	1	
14	02	02T0198	h*b*j*	Jc,	1	poškodovanje ali uničenje objektov, slabo vzdrževanje objektov	vzdrževanje vodnega vira, sanacija razlitja nevarnih snovi, upoštevaje potreb divjadi po miru	1	
14	02	02T0199	j*	Ja,	1	slabo vzdrževanje objektov	košnja in odvoz sena	1	
14	02	02T0200	h*b*j*	Jc, Jk,	1	poškodovanje ali uničenje objektov, slabo vzdrževanje objektov	vzdrževanje vodnega vira, sanacija razlitja nevarnih snovi, upoštevaje potreb divjadi po miru, izdelava in vzdrževanje krmišča oz. njive	1	
14	02	02T0201	j*	Ja,	1	slabo vzdrževanje objektov	košnja in odvoz sena	1	
14	02	02T0202	h*b*j*	Jc,	1	poškodovanje ali uničenje objektov, slabo vzdrževanje objektov	vzdrževanje vodnega vira, sanacija razlitja nevarnih snovi, upoštevaje potreb divjadi po miru	1	
14	02	02T0203	h*b*j*	Jc, Jk,	1	poškodovanje ali uničenje objektov, slabo vzdrževanje objektov	vzdrževanje vodnega vira, sanacija razlitja nevarnih snovi, upoštevaje potreb divjadi po miru, izdelava in vzdrževanje krmišča oz. njive	1	
14	02	02T0204	j*	Jc, Jk, Ja,	1	poškodovanje ali uničenje objektov, slabo vzdrževanje objektov	vzdrževanje vodnega vira, sanacija razlitja nevarnih snovi, upoštevaje potreb divjadi po miru, izdelava in vzdrževanje krmišča oz. njive košnja in odvoz sena	1	
14	02	02T0205	n*	Na,	1	gospodarjenje, ki ne upošteva te funkcije	odkup semenskega objekta	1	
14	02	02T0206	n	Ne,	1	uporaba strupov, kemičnih sredstev, mineralnih gnojil	povečevanje deleža medonosnih dr. vr.	2	
14	02	02T0207	n	Ne,	1	uporaba strupov, kemičnih sredstev, mineralnih gnojil	povečevanje deleža medonosnih dr. vr.	2	
14	02	02T0208	n	Ne,	1	uporaba strupov, kemičnih sredstev, mineralnih gnojil	povečevanje deleža medonosnih dr. vr.	2	
14	02	02T0209	n	Ne,	1	uporaba strupov, kemičnih sredstev, mineralnih gnojil	povečevanje deleža medonosnih dr. vr.	2	

GGO	GGE	Zap.št.	Šifra	Utemeljitev funkcij		Primernost oz. ogroženost	Potrebni ukrepi	Nujnost	Opombe
14	02	02T0210	n	Ne,	1	uporaba strupov, kemičnih sredstev, mineralnih gnojil	povečevanje deleža medonosnih dr. vr.	2	
14	02	02T0211	n	Ne,	1	uporaba strupov, kemičnih sredstev, mineralnih gnojil	povečevanje deleža medonosnih dr. vr.	2	
14	02	02T0212	n	Ne,	1	uporaba strupov, kemičnih sredstev, mineralnih gnojil	povečevanje deleža medonosnih dr. vr.	2	
14	02	02T0213	n	Ne,	1	uporaba strupov, kemičnih sredstev, mineralnih gnojil	povečevanje deleža medonosnih dr. vr.	2	
14	02	02T0214	n	Ne,	1	uporaba strupov, kemičnih sredstev, mineralnih gnojil	povečevanje deleža medonosnih dr. vr.	2	
14	02	02T0215	n	Ne,	1	uporaba strupov, kemičnih sredstev, mineralnih gnojil	povečevanje deleža medonosnih dr. vr.	2	
14	02	02T0216	n	Ne,	1	uporaba strupov, kemičnih sredstev, mineralnih gnojil	povečevanje deleža medonosnih dr. vr.	2	
14	02	02T0217	n	Ne,	1	uporaba strupov, kemičnih sredstev, mineralnih gnojil	povečevanje deleža medonosnih dr. vr.	2	
14	02	02T0218	n	Ne,	1	uporaba strupov, kemičnih sredstev, mineralnih gnojil	povečevanje deleža medonosnih dr. vr.	2	
14	02	02T0219	n	Ne,	1	uporaba strupov, kemičnih sredstev, mineralnih gnojil	povečevanje deleža medonosnih dr. vr.	2	
14	02	02T0220	n	Ne,	1	uporaba strupov, kemičnih sredstev, mineralnih gnojil	povečevanje deleža medonosnih dr. vr.	2	
14	02	02T0221	n	Ne,	1	uporaba strupov, kemičnih sredstev, mineralnih gnojil	povečevanje deleža medonosnih dr. vr.	2	
14	02	02T0222	n	Ne,	1	uporaba strupov, kemičnih sredstev, mineralnih gnojil	povečevanje deleža medonosnih dr. vr.	2	
14	02	02T0223	n	Ne,	1	uporaba strupov, kemičnih sredstev, mineralnih gnojil	povečevanje deleža medonosnih dr. vr.	2	
14	02	02T0224	n	Ne,	1	uporaba strupov, kemičnih sredstev, mineralnih gnojil	povečevanje deleža medonosnih dr. vr.	2	
14	02	02T0225	n	Ne,	1	uporaba strupov, kemičnih sredstev, mineralnih gnojil	povečevanje deleža medonosnih dr. vr.	2	
14	02	02T0226	n	Ne,	1	uporaba strupov, kemičnih sredstev, mineralnih gnojil	povečevanje deleža medonosnih dr. vr.	2	
14	02	02T0227	n	Ne,	1	uporaba strupov, kemičnih sredstev, mineralnih gnojil	povečevanje deleža medonosnih dr. vr.	2	
14	02	02T0228	n	Ne,	1	uporaba strupov, kemičnih sredstev, mineralnih gnojil	povečevanje deleža medonosnih dr. vr.	2	
14	02	02T0229	e*c	Ca, Ea,	1	požari v naravi	ukrepi protipožarnega varstva	1	
14	02	02T0230	e*c	Ca, Ea,	1	požari v naravi	ukrepi protipožarnega varstva	1	
14	02	02T0231	e*c	Ca, Ea,	1	požari v naravi	ukrepi protipožarnega varstva	1	
14	02	02T0232	e*c	Ca, Ea,	2	požari v naravi	ukrepi protipožarnega varstva	1	
14	02	02T0233	e*c	Ca, Ea,	2	požari v naravi	ukrepi protipožarnega varstva	1	
14	02	02T0234	e*c	Ca, Ea,	2	požari v naravi	ukrepi protipožarnega varstva	1	
14	02	02T0235	e*c	Ca, Ea,	1	požari v naravi	ukrepi protipožarnega varstva	1	
14	02	02T0236	e*c	Ca, Ea,	1	požari v naravi	ukrepi protipožarnega varstva	1	
14	02	02T0237	e*c	Ca, Ea,	2	požari v naravi	ukrepi protipožarnega varstva	1	
14	02	02T0238	e*c	Ca, Ea,	1	požari v naravi	ukrepi protipožarnega varstva	1	
14	02	02T0239	c	Ca,	1	požari v naravi	ukrepi protipožarnega varstva	1	
14	02	02T0240	c	Ca,	1	požari v naravi	ukrepi protipožarnega varstva	1	
14	02	02T0241	c	Ca,	1	požari v naravi	ukrepi protipožarnega varstva	1	
14	02	02T0242	c	Ca,	2	požari v naravi	ukrepi protipožarnega varstva	1	
14	02	02T0243	c	Ca,	1	požari v naravi	ukrepi protipožarnega varstva	1	
14	02	02T0244	e*c	Ca, Ea,	1	požari v naravi	ukrepi protipožarnega varstva	1	
14	02	02T0245	c	Ca,	2	požari v naravi	ukrepi protipožarnega varstva	1	
14	02	02T0246	e*c	Ca, Ea,	2	požari v naravi	ukrepi protipožarnega varstva	1	
14	02	02T0247	c	Ca,	1	požari v naravi	ukrepi protipožarnega varstva	1	
14	02	02T0248	c	Ca,	2	požari v naravi	ukrepi protipožarnega varstva	1	
14	02	02T0249	c	Ca,	2	požari v naravi	ukrepi protipožarnega varstva	1	
14	02	02T0250	c	Ca,	1	požari v naravi	ukrepi protipožarnega varstva	1	
14	02	02T0251	c	Ca,	2	požari v naravi	ukrepi protipožarnega varstva	1	
14	02	02T0252	c	Ca,	1	požari v naravi	ukrepi protipožarnega varstva	1	
14	02	02T0253	c	Ca,	1	požari v naravi	ukrepi protipožarnega varstva	1	
14	02	02T0254	e*c	Ca, Ea,	1	požari v naravi	ukrepi protipožarnega varstva	1	
14	02	02T0255	e*c	Ca, Ea,	2	požari v naravi	ukrepi protipožarnega varstva	1	
14	02	02T0256	c	Ca,	2	požari v naravi	ukrepi protipožarnega varstva	1	
14	02	02T0257	c	Ca,	2	požari v naravi	ukrepi protipožarnega varstva	1	
14	02	02T0258	c	Ca,	1	požari v naravi	ukrepi protipožarnega varstva	1	
14	02	02T0259	c	Ca,	1	požari v naravi	ukrepi protipožarnega varstva	1	
14	02	02T0260	c	Ca,	1	požari v naravi	ukrepi protipožarnega varstva	1	
14	02	02T0261	c	Ca,	1	požari v naravi	ukrepi protipožarnega varstva	1	
14	02	02T0262	c	Ca,	1	požari v naravi	ukrepi protipožarnega varstva	1	
14	02	02T0263	c	Ca,	1	požari v naravi	ukrepi protipožarnega varstva	1	
14	02	02T0264	c	Ca,	1	požari v naravi	ukrepi protipožarnega varstva	1	

GGO	GGE	Zap.št.	Šifra	Utemeljitev funkcij		Primernost oz. ogroženost	Potrebni ukrepi	Nujnost	Opombe
14	02	02T0265	c	Ca,	1	požari v naravi	ukrepi protipožarnega varstva	1	
14	02	02T0266	e*c	Ca, Ea,	2	požari v naravi	ukrepi protipožarnega varstva	1	
14	02	02T0267	c	Ca,	1	požari v naravi	ukrepi protipožarnega varstva	1	
14	02	02T0268	c	Ca,	1	požari v naravi	ukrepi protipožarnega varstva	1	
14	02	02T0269	c	Ca,	2	požari v naravi	ukrepi protipožarnega varstva	1	
14	02	02T0270	e*c	Ca, Ea,	1	požari v naravi	ukrepi protipožarnega varstva	1	
14	02	02T0271	c	Ca,	1	požari v naravi	ukrepi protipožarnega varstva	1	
14	02	02T0272	c	Ca,	1	požari v naravi	ukrepi protipožarnega varstva	1	
14	02	02T0273	c	Ca,	1	požari v naravi	ukrepi protipožarnega varstva	1	
14	02	02T0274	c	Ca,	1	požari v naravi	ukrepi protipožarnega varstva	1	
14	02	02T0275	c	Ca,	2	požari v naravi	ukrepi protipožarnega varstva	1	
14	02	02T0276	c	Ca,	2	požari v naravi	ukrepi protipožarnega varstva	1	
14	02	02T0277	e*c	Ca, Ea,	1	požari v naravi	ukrepi protipožarnega varstva	1	
14	02	02T0278	c	Ca,	2	požari v naravi	ukrepi protipožarnega varstva	1	
14	02	02T0279	c	Ca,	1	požari v naravi	ukrepi protipožarnega varstva	1	
14	02	02T0280	c	Ca,	1	požari v naravi	ukrepi protipožarnega varstva	1	
14	02	02T0281	c	Ca,	1	požari v naravi	ukrepi protipožarnega varstva	1	
14	02	02T0282	c	Ca,	1	požari v naravi	ukrepi protipožarnega varstva	1	
14	02	02T0283	c	Ca,	1	požari v naravi	ukrepi protipožarnega varstva	1	
14	02	02T0284	c	Ca,	2	požari v naravi	ukrepi protipožarnega varstva	1	
14	02	02T0285	c	Ca,	2	požari v naravi	ukrepi protipožarnega varstva	1	
14	02	02T0286	d	Dd,	1	posek posameznih dreves ali skupin dreves	nega gozdnega roba, popoln gozdni red	1	
14	02	02T0287	h*b*j*d	Dd, Jc,	1	gospodarjenje, ki ne upošteva te funkcije	nega gozdnega roba, popoln gozdni red	1	
14	02	02T0288	h*b*j*d	Dd, Jc,	1	gospodarjenje, ki ne upošteva te funkcije	nega gozdnega roba, popoln gozdni red	1	
14	02	02T0289	h*d	Dd, Hd,	1	gospodarjenje, ki ne upošteva te funkcije	nega gozdnega roba, popoln gozdni red, sanacija razlitja nevarnih snovi	1	
14	02	02T0290	d	Dd,	1	gospodarjenje, ki ne upošteva te funkcije	nega gozdnega roba, popoln gozdni red	1	
14	02	02T0291	h*d	Dd, Hd,	1	gospodarjenje, ki ne upošteva te funkcije	nega gozdnega roba, popoln gozdni red, sanacija razlitja nevarnih snovi	1	
14	02	02T0292	d	Dd,	1	gospodarjenje, ki ne upošteva te funkcije	nega gozdnega roba, popoln gozdni red	1	
14	02	02T0293	h*b*j*d	Dd, Jc,	1	gospodarjenje, ki ne upošteva te funkcije	nega gozdnega roba, popoln gozdni red	1	
14	02	02T0294	e*d	Dd, Ee,	1	gospodarjenje, ki ne upošteva te funkcije	nega gozdnega roba, popoln gozdni red	1	
14	02	02T0295	e*d	Dd, Ee,	1	gospodarjenje, ki ne upošteva te funkcije	nega gozdnega roba, popoln gozdni red	1	
14	02	02T0296	h*d	Dd, Hd,	1	gospodarjenje, ki ne upošteva te funkcije	nega gozdnega roba, popoln gozdni red, sanacija razlitja nevarnih snovi	1	
14	02	02T0297	d	Dd,	1	gospodarjenje, ki ne upošteva te funkcije	nega gozdnega roba, popoln gozdni red	1	
14	02	02T0298	d	Dd,	1	gospodarjenje, ki ne upošteva te funkcije	nega gozdnega roba, popoln gozdni red	1	
14	02	02T0299	d	Dd,	1	gospodarjenje, ki ne upošteva te funkcije	nega gozdnega roba, popoln gozdni red	1	
14	02	02T0300	r*t*p*	Pa,	1	gospodarjenje, ki ne upošteva te funkcije, poškodovanje ali uničenje objektov	dosledno izvajanje gozdnega reda, ohranjanje izjemnih dreves, vzdrževanje prehodnosti poti in did. objektov	1	
14	02	02T0301	r*t*p*	Pa,	1	gospodarjenje, ki ne upošteva te funkcije, poškodovanje ali uničenje objektov	dosledno izvajanje gozdnega reda, ohranjanje izjemnih dreves, vzdrževanje prehodnosti poti in did. objektov	1	
14	02	02T0302	r*t*p*	Pa,	1	gospodarjenje, ki ne upošteva te funkcije, poškodovanje ali uničenje objektov	dosledno izvajanje gozdnega reda, ohranjanje izjemnih dreves, vzdrževanje prehodnosti poti in did. objektov	1	
14	02	02T0303	h*	He,	1	onesnaževanje pri delu (razlivanje olja, nafte,…)	sanacija razlitja nevarnih snovi	1	
14	02	02T0304	h*b*j*	Bd, Jc,	1	onesnaževanje pri delu (razlivanje olja, nafte,…), odlaganje odpadkov	sanacija razlitja nevarnih snovi	2	
14	02	02T0305	h*b*j*	Bd, Jc,	2	onesnaževanje pri delu (razlivanje olja, nafte,…), odlaganje odpadkov	sanacija razlitja nevarnih snovi	1	
14	02	02T0306	h*b*j*	Bd, Jc,	1	onesnaževanje pri delu (razlivanje olja, nafte,…), odlaganje odpadkov	sanacija razlitja nevarnih snovi	2	
14	02	02T0307	h*b*j*	Bd, Jc,	2	onesnaževanje pri delu (razlivanje olja, nafte,…), odlaganje odpadkov	sanacija razlitja nevarnih snovi	1	
14	02	02T0308	h*b*j*	Bd, Jc,	2	onesnaževanje pri delu (razlivanje olja, nafte,…), odlaganje odpadkov	sanacija razlitja nevarnih snovi	1	
14	02	02T0309	h*b*j*	Bd, Jc,	2	onesnaževanje pri delu (razlivanje olja, nafte,…),	sanacija razlitja nevarnih snovi	1	

GGO	GGE	Zap.št.	Šifra	Utemeljitev funkcij		Primernost oz. ogroženost	Potrebni ukrepi	Nujnost	Opombe
						odlaganje odpadkov			
14	02	02T0310	h*b*j*	Bd, Jc,	2	onesnaževanje pri delu (razlivanje olja, nafte,…), odlaganje odpadkov	sanacija razlitja nevarnih snovi	1	
14	02	02T0311	h*b*j*	Bd, Jc,	1	onesnaževanje pri delu (razlivanje olja, nafte,…), odlaganje odpadkov	sanacija razlitja nevarnih snovi	2	
14	02	02T0312	h*b*j*	Bd, Jc,	1	onesnaževanje pri delu (razlivanje olja, nafte,…), odlaganje odpadkov	sanacija razlitja nevarnih snovi	2	
14	02	02T0313	h*b*j*	Bd, Jc,	1	onesnaževanje pri delu (razlivanje olja, nafte,…), odlaganje odpadkov	sanacija razlitja nevarnih snovi	2	
14	02	02T0314	h*b*j*	Bd, Jc,	1	onesnaževanje pri delu (razlivanje olja, nafte,…), odlaganje odpadkov	sanacija razlitja nevarnih snovi	2	
14	02	02T0315	h*b*j*	Bd, Jc,	1	onesnaževanje pri delu (razlivanje olja, nafte,…), odlaganje odpadkov	sanacija razlitja nevarnih snovi	2	
14	02	02T0316	h*b*j*	Bd, Jc,	1	onesnaževanje pri delu (razlivanje olja, nafte,…), odlaganje odpadkov	sanacija razlitja nevarnih snovi	2	
14	02	02T0317	h*b*j*	Bd, Jc,	2	onesnaževanje pri delu (razlivanje olja, nafte,…), odlaganje odpadkov	sanacija razlitja nevarnih snovi	1	
14	02	02T0318	h*b*j*	Bd, Jc,	2	onesnaževanje pri delu (razlivanje olja, nafte,…), odlaganje odpadkov	sanacija razlitja nevarnih snovi	1	
14	02	02T0319	h*b*j*	Bd, Jc,	2	onesnaževanje pri delu (razlivanje olja, nafte,…), odlaganje odpadkov	sanacija razlitja nevarnih snovi	1	
14	02	02T0320	h*b*j*	Bd, Jc,	1	onesnaževanje pri delu (razlivanje olja, nafte,…), odlaganje odpadkov	sanacija razlitja nevarnih snovi	2	
14	02	02T0321	h*b*j*	Bd, Jc,	2	onesnaževanje pri delu (razlivanje olja, nafte,…), odlaganje odpadkov	sanacija razlitja nevarnih snovi	1	
14	02	02T0322	h*b*j*	Bd, Jc,	1	onesnaževanje pri delu (razlivanje olja, nafte,…), odlaganje odpadkov	sanacija razlitja nevarnih snovi	2	
14	02	02T0323	h*b*j*	Bd, Jc,	1	onesnaževanje pri delu (razlivanje olja, nafte,…), odlaganje odpadkov	sanacija razlitja nevarnih snovi	2	
14	02	02T0324	h*b*j*	Bd, Jc,	1	onesnaževanje pri delu (razlivanje olja, nafte,…), odlaganje odpadkov	sanacija razlitja nevarnih snovi	2	
14	02	02T0325	h*b*j*	Bd, Jc,	1	onesnaževanje pri delu (razlivanje olja, nafte,…), odlaganje odpadkov	sanacija razlitja nevarnih snovi	2	
14	02	02T0326	h*b*j*	Bd, Jc,	2	onesnaževanje pri delu (razlivanje olja, nafte,…), odlaganje odpadkov	sanacija razlitja nevarnih snovi	1	
14	02	02T0327	h*b*j*	Bd, Jc,	1	onesnaževanje pri delu (razlivanje olja, nafte,…), odlaganje odpadkov	sanacija razlitja nevarnih snovi	2	
14	02	02T0328	h*b*j*	Bd, Jc,	1	onesnaževanje pri delu (razlivanje olja, nafte,…), odlaganje odpadkov	sanacija razlitja nevarnih snovi	2	
14	02	02T0329	h*d	Hd, Dd,	2	onesnaževanje pri delu (razlivanje olja, nafte,…)	sanacija razlitja nevarnih snovi	2	
14	02	02T0330	h*d	Hd, Dd,	2	onesnaževanje pri delu (razlivanje olja, nafte,…)	sanacija razlitja nevarnih snovi	2	
14	02	02T0331	h*d	Hd, Dd,	2	onesnaževanje pri delu (razlivanje olja, nafte,…)	sanacija razlitja nevarnih snovi	2	
14	02	02T0332	h*d	Hd, Dd,	2	onesnaževanje pri delu (razlivanje olja, nafte,…)	sanacija razlitja nevarnih snovi	2	
14	02	02T0333	h*d	Hd, Dd,	2	onesnaževanje pri delu (razlivanje olja, nafte,…)	sanacija razlitja nevarnih snovi	2	
14	02	02T0334	h*d	Hd, Dd,	2	onesnaževanje pri delu (razlivanje olja, nafte,…)	sanacija razlitja nevarnih snovi	2	
14	02	02T0335	h*d	Hd, Dd,	2	onesnaževanje pri delu (razlivanje olja, nafte,…)	sanacija razlitja nevarnih snovi	2	
14	02	02T0336	h*d	Hd, Dd,	2	onesnaževanje pri delu (razlivanje olja, nafte,…)	sanacija razlitja nevarnih snovi	2	
14	02	02T0337	h*d	Hd, Dd,	1	onesnaževanje pri delu (razlivanje olja, nafte,…)	sanacija razlitja nevarnih snovi	1	
14	02	02T0338	h*d	Hd, Dd,	2	onesnaževanje pri delu (razlivanje olja, nafte,…)	sanacija razlitja nevarnih snovi	2	
14	02	02T0339	h*d	Hd, Dd,	2	onesnaževanje pri delu (razlivanje olja, nafte,…)	sanacija razlitja nevarnih snovi	2	
14	02	02T0340	h*d	Hd, Dd,	2	onesnaževanje pri delu (razlivanje olja, nafte,…)	sanacija razlitja nevarnih snovi	2	

GGO	GGE	Zap.št.	Šifra	Utemeljitev funkcij		Primernost oz. ogroženost	Potrebni ukrepi	Nujnost	Opombe
14	02	02T0341	h*d	Hd, Dd,	2	onesnaževanje pri delu (razlivanje olja, nafte,…)	sanacija razlitja nevarnih snovi	2	
14	02	02T0342	h*d	Hd, Dd,	2	onesnaževanje pri delu (razlivanje olja, nafte,…)	sanacija razlitja nevarnih snovi	2	
14	02	02T0343	h*d	Hd, Dd,	1	onesnaževanje pri delu (razlivanje olja, nafte,…)	sanacija razlitja nevarnih snovi	1	
14	02	02T0344	h*d	Hd, Dd,	2	onesnaževanje pri delu (razlivanje olja, nafte,…)	sanacija razlitja nevarnih snovi	2	
14	02	02T0345	h*d	Hd, Dd,	2	onesnaževanje pri delu (razlivanje olja, nafte,…)	sanacija razlitja nevarnih snovi	2	
14	02	02T0346	h*d	Hd, Dd,	2	onesnaževanje pri delu (razlivanje olja, nafte,…)	sanacija razlitja nevarnih snovi	2	
14	02	02T0347	h*bd	Hd, Dd, Bf,	2	onesnaževanje pri delu (razlivanje olja, nafte,…)	sanacija razlitja nevarnih snovi	2	
14	02	02T0348	h*d	Hd, Dd,	1	onesnaževanje pri delu (razlivanje olja, nafte,…)	sanacija razlitja nevarnih snovi	1	
14	02	02T0349	h*d	Hd, Dd,	1	onesnaževanje pri delu (razlivanje olja, nafte,…)	sanacija razlitja nevarnih snovi	1	
14	02	02T0350	h*d	Hd, Dd,	2	onesnaževanje pri delu (razlivanje olja, nafte,…)	sanacija razlitja nevarnih snovi	2	
14	02	02T0351	h*d	Hd, Dd,	1	onesnaževanje pri delu (razlivanje olja, nafte,…)	sanacija razlitja nevarnih snovi	1	
14	02	02T0352	h*d	Hd, Dd,	2	onesnaževanje pri delu (razlivanje olja, nafte,…)	sanacija razlitja nevarnih snovi	2	
14	02	02T0353	h*d	Hd, Dd,	2	onesnaževanje pri delu (razlivanje olja, nafte,…)	sanacija razlitja nevarnih snovi	2	
14	02	02T0354	h*d	Hd, Dd,	2	onesnaževanje pri delu (razlivanje olja, nafte,…)	sanacija razlitja nevarnih snovi	2	
14	02	02T0355	h*d	Hd, Dd,	2	onesnaževanje pri delu (razlivanje olja, nafte,…)	sanacija razlitja nevarnih snovi	2	
14	02	02T0356	h*d	Hd, Dd,	2	onesnaževanje pri delu (razlivanje olja, nafte,…)	sanacija razlitja nevarnih snovi	2	
14	02	02T0357	h*d	Hd, Dd,	1	onesnaževanje pri delu (razlivanje olja, nafte,…)	sanacija razlitja nevarnih snovi	1	
14	02	02T0358	h*d	Hd, Dd,	1	onesnaževanje pri delu (razlivanje olja, nafte,…)	sanacija razlitja nevarnih snovi	1	
14	02	02T0359	h*d	Hd, Dd,	1	onesnaževanje pri delu (razlivanje olja, nafte,…)	sanacija razlitja nevarnih snovi	1	
14	02	02T0360	h*d	Hd, Dd,	2	onesnaževanje pri delu (razlivanje olja, nafte,…)	sanacija razlitja nevarnih snovi	2	
14	02	02T0361	h*d	Hd, Dd,	1	onesnaževanje pri delu (razlivanje olja, nafte,…)	sanacija razlitja nevarnih snovi	1	
14	02	02T0362	h*d	Hd, Dd,	1	onesnaževanje pri delu (razlivanje olja, nafte,…)	sanacija razlitja nevarnih snovi	1	
14	02	02T0363	h*d	Hd, Dd,	1	onesnaževanje pri delu (razlivanje olja, nafte,…)	sanacija razlitja nevarnih snovi	1	
14	02	02T0364	h*d	Hd, Dd,	2	onesnaževanje pri delu (razlivanje olja, nafte,…)	sanacija razlitja nevarnih snovi	2	
14	02	02T0365	h*d	Hd, Dd,	1	onesnaževanje pri delu (razlivanje olja, nafte,…)	sanacija razlitja nevarnih snovi	1	
14	02	02T0366	h*d	Hd, Dd,	2	onesnaževanje pri delu (razlivanje olja, nafte,…)	sanacija razlitja nevarnih snovi	2	
14	02	02T0367	h*d	Hd, Dd,	1	onesnaževanje pri delu (razlivanje olja, nafte,…)	sanacija razlitja nevarnih snovi	1	
14	02	02T0368	h*d	Hd, Dd,	1	onesnaževanje pri delu (razlivanje olja, nafte,…)	sanacija razlitja nevarnih snovi	1	
14	02	02T0369	h*d	Hd, Dd,	1	onesnaževanje pri delu (razlivanje olja, nafte,…)	sanacija razlitja nevarnih snovi	1	
14	02	02T0370	h*d	Hd, Dd,	1	onesnaževanje pri delu (razlivanje olja, nafte,…)	sanacija razlitja nevarnih snovi	1	
14	02	02T0371	h*d	Hd, Dd,	1	onesnaževanje pri delu (razlivanje olja, nafte,…)	sanacija razlitja nevarnih snovi	1	
14	02	02T0372	h*d	Hd, Dd,	1	onesnaževanje pri delu (razlivanje olja, nafte,…)	sanacija razlitja nevarnih snovi	1	
14	02	02T0373	h*d	Hd, Dd,	1	onesnaževanje pri delu (razlivanje olja, nafte,…)	sanacija razlitja nevarnih snovi	1	
14	02	02T0374	h*d	Hd, Dd,	1	onesnaževanje pri delu (razlivanje olja, nafte,…)	sanacija razlitja nevarnih snovi	1	
14	02	02T0375	h*d	Hd, Dd,	2	onesnaževanje pri delu (razlivanje olja, nafte,…)	sanacija razlitja nevarnih snovi	2	
14	02	02T0376	h*d	Hd, Dd,	1	onesnaževanje pri delu (razlivanje olja, nafte,…)	sanacija razlitja nevarnih snovi	1	
14	02	02T0377	h*d	Hd, Dd,	1	onesnaževanje pri delu (razlivanje olja, nafte,…)	sanacija razlitja nevarnih snovi	1	

GGO	GGE	Zap.št.	Šifra	Utemeljitev funkcij		Primernost oz. ogroženost	Potrebni ukrepi	Nujnost	Opombe
14	02	02T0378	h*d	Hd, Dd,	2	onesnaževanje pri delu (razlivanje olja, nafte,…)	sanacija razlitja nevarnih snovi	2	
14	02	02T0379	h*d	Hd, Dd,	1	onesnaževanje pri delu (razlivanje olja, nafte,…)	sanacija razlitja nevarnih snovi	1	
14	02	02T0380	h*d	Hd, Dd,	1	onesnaževanje pri delu (razlivanje olja, nafte,…)	sanacija razlitja nevarnih snovi	1	
14	02	02T0381	h*d	Hd, Dd,	1	onesnaževanje pri delu (razlivanje olja, nafte,…)	sanacija razlitja nevarnih snovi	1	
14	02	02T0382	h*d	Hd, Dd,	1	onesnaževanje pri delu (razlivanje olja, nafte,…)	sanacija razlitja nevarnih snovi	1	
14	02	02T0383	h*d	Hd, Dd,	1	onesnaževanje pri delu (razlivanje olja, nafte,…)	sanacija razlitja nevarnih snovi	1	
14	02	02T0384	h*d	Hd, Dd,	1	onesnaževanje pri delu (razlivanje olja, nafte,…)	sanacija razlitja nevarnih snovi	1	
14	02	02T0385	h*d	Hd, Dd,	1	onesnaževanje pri delu (razlivanje olja, nafte,…)	sanacija razlitja nevarnih snovi	1	
14	02	02T0386	h*d	Hd, Dd,	1	onesnaževanje pri delu (razlivanje olja, nafte,…)	sanacija razlitja nevarnih snovi	1	
14	02	02T0387	h*d	Hd, Dd,	1	onesnaževanje pri delu (razlivanje olja, nafte,…)	sanacija razlitja nevarnih snovi	1	
14	02	02T0388	h*d	Hd, Dd,	2	onesnaževanje pri delu (razlivanje olja, nafte,…)	sanacija razlitja nevarnih snovi	2	
14	02	02T0389	h*d	Hd, Dd,	1	onesnaževanje pri delu (razlivanje olja, nafte,…)	sanacija razlitja nevarnih snovi	1	
14	02	02T0390	h*d	Hd, Dd,	1	onesnaževanje pri delu (razlivanje olja, nafte,…)	sanacija razlitja nevarnih snovi	1	
14	02	02T0391	h*d	Hd, Dd,	1	onesnaževanje pri delu (razlivanje olja, nafte,…)	sanacija razlitja nevarnih snovi	1	
14	02	02T0392	h*d	Hd, Dd,	1	onesnaževanje pri delu (razlivanje olja, nafte,…)	sanacija razlitja nevarnih snovi	1	
14	02	02T0393	h*d	Hd, Dd,	1	onesnaževanje pri delu (razlivanje olja, nafte,…)	sanacija razlitja nevarnih snovi	1	
14	02	02T0394	h*d	Hd, Dd,	1	onesnaževanje pri delu (razlivanje olja, nafte,…)	sanacija razlitja nevarnih snovi	1	
14	02	02T0395	h*d	Hd, Dd,	2	onesnaževanje pri delu (razlivanje olja, nafte,…)	sanacija razlitja nevarnih snovi	2	
14	02	02T0396	h*d	Hd, Dd,	2	onesnaževanje pri delu (razlivanje olja, nafte,…)	sanacija razlitja nevarnih snovi	2	
14	02	02T0397	h*d	Hd, Dd,	1	onesnaževanje pri delu (razlivanje olja, nafte,…)	sanacija razlitja nevarnih snovi	1	
14	02	02T0398	h*d	Hd, Dd,	1	onesnaževanje pri delu (razlivanje olja, nafte,…)	sanacija razlitja nevarnih snovi	1	
14	02	02T0399	h*d	Hd, Dd,	2	onesnaževanje pri delu (razlivanje olja, nafte,…)	sanacija razlitja nevarnih snovi	2	
14	02	02T0400	h*d	Hd, Dd,	2	onesnaževanje pri delu (razlivanje olja, nafte,…)	sanacija razlitja nevarnih snovi	2	
14	02	02T0401	h*d	Hd, Dd,	1	onesnaževanje pri delu (razlivanje olja, nafte,…)	sanacija razlitja nevarnih snovi	1	
14	02	02T0402	h*d	Hd, Dd,	1	onesnaževanje pri delu (razlivanje olja, nafte,…)	sanacija razlitja nevarnih snovi	1	
14	02	02T0403	h*d	Hd, Dd,	1	onesnaževanje pri delu (razlivanje olja, nafte,…)	sanacija razlitja nevarnih snovi	1	
14	02	02T0404	h*d	Hd, Dd,	1	onesnaževanje pri delu (razlivanje olja, nafte,…)	sanacija razlitja nevarnih snovi	1	
14	02	02T0405	h*d	Hd, Dd,	1	onesnaževanje pri delu (razlivanje olja, nafte,…)	sanacija razlitja nevarnih snovi	1	
14	02	02T0406	h*d	Hd, Dd,	1	onesnaževanje pri delu (razlivanje olja, nafte,…)	sanacija razlitja nevarnih snovi	1	
14	02	02T0407	h*d	Hd, Dd,	2	onesnaževanje pri delu (razlivanje olja, nafte,…)	sanacija razlitja nevarnih snovi	2	
14	02	02T0408	h*d	Hd, Dd,	1	onesnaževanje pri delu (razlivanje olja, nafte,…)	sanacija razlitja nevarnih snovi	1	
14	02	02T0409	h*d	Hd, Dd,	1	onesnaževanje pri delu (razlivanje olja, nafte,…)	sanacija razlitja nevarnih snovi	1	
14	02	02T0410	h*d	Hd, Dd,	1	onesnaževanje pri delu (razlivanje olja, nafte,…)	sanacija razlitja nevarnih snovi	1	
14	02	02T0411	h*d	Hd, Dd,	1	onesnaževanje pri delu (razlivanje olja, nafte,…)	sanacija razlitja nevarnih snovi	1	
14	02	02T0412	h*d	Hd, Dd,	1	onesnaževanje pri delu (razlivanje olja, nafte,…)	sanacija razlitja nevarnih snovi	1	
14	02	02T0413	h*d	Hd, Dd,	1	onesnaževanje pri delu (razlivanje olja, nafte,…)	sanacija razlitja nevarnih snovi	1	
14	02	02T0414	h*d	Hd, Dd,	2	onesnaževanje pri delu (razlivanje olja, nafte,…)	sanacija razlitja nevarnih snovi	2	

GGO	GGE	Zap.št.	Šifra	Utemeljitev funkcij		Primernost oz. ogroženost	Potrebni ukrepi	Nujnost	Opombe
14	02	02T0415	h*d	Hd, Dd,	1	onesnaževanje pri delu (razlivanje olja, nafte,…)	sanacija razlitja nevarnih snovi	1	
14	02	02T0416	h*d	Hd, Dd,	1	onesnaževanje pri delu (razlivanje olja, nafte,…)	sanacija razlitja nevarnih snovi	1	
14	02	02T0417	h*d	Hd, Dd,	1	onesnaževanje pri delu (razlivanje olja, nafte,…)	sanacija razlitja nevarnih snovi	1	
14	02	02T0418	h*d	Hd, Dd,	1	onesnaževanje pri delu (razlivanje olja, nafte,…)	sanacija razlitja nevarnih snovi	1	
14	02	02T0419	h*d	Hd, Dd,	2	onesnaževanje pri delu (razlivanje olja, nafte,…)	sanacija razlitja nevarnih snovi	2	
14	02	02T0420	h*d	Hd, Dd,	1	onesnaževanje pri delu (razlivanje olja, nafte,…)	sanacija razlitja nevarnih snovi	1	
14	02	02T0421	h*d	Hd, Dd,	1	onesnaževanje pri delu (razlivanje olja, nafte,…)	sanacija razlitja nevarnih snovi	1	
14	02	02T0422	h*d	Hd, Dd,	1	onesnaževanje pri delu (razlivanje olja, nafte,…)	sanacija razlitja nevarnih snovi	1	
14	02	02T0423	h*d	Hd, Dd,	1	onesnaževanje pri delu (razlivanje olja, nafte,…)	sanacija razlitja nevarnih snovi	1	
14	02	02T0424	h*d	Hd, Dd,	1	onesnaževanje pri delu (razlivanje olja, nafte,…)	sanacija razlitja nevarnih snovi	1	
14	02	02T0425	h*d	Hd, Dd,	1	onesnaževanje pri delu (razlivanje olja, nafte,…)	sanacija razlitja nevarnih snovi	1	
14	02	02T0426	h*d	Hd, Dd,	1	onesnaževanje pri delu (razlivanje olja, nafte,…)	sanacija razlitja nevarnih snovi	1	
14	02	02T0427	h*d	Hd, Dd,	1	onesnaževanje pri delu (razlivanje olja, nafte,…)	sanacija razlitja nevarnih snovi	1	
14	02	02T0428	h*d	Hd, Dd,	1	onesnaževanje pri delu (razlivanje olja, nafte,…)	sanacija razlitja nevarnih snovi	1	
14	02	02T0429	h*d	Hd, Dd,	1	onesnaževanje pri delu (razlivanje olja, nafte,…)	sanacija razlitja nevarnih snovi	1	
14	02	02T0430	h*d	Hd, Dd,	1	onesnaževanje pri delu (razlivanje olja, nafte,…)	sanacija razlitja nevarnih snovi	1	
14	02	02T0431	h*d	Hd, Dd,	2	onesnaževanje pri delu (razlivanje olja, nafte,…)	sanacija razlitja nevarnih snovi	2	
14	02	02T0432	h*d	Hd, Dd,	2	onesnaževanje pri delu (razlivanje olja, nafte,…)	sanacija razlitja nevarnih snovi	2	
14	02	02T0433	h*d	Hd, Dd,	1	onesnaževanje pri delu (razlivanje olja, nafte,…)	sanacija razlitja nevarnih snovi	1	
14	02	02T0434	h*d	Hd, Dd,	1	onesnaževanje pri delu (razlivanje olja, nafte,…)	sanacija razlitja nevarnih snovi	1	
14	02	02T0435	h*d	Hd, Dd,	1	onesnaževanje pri delu (razlivanje olja, nafte,…)	sanacija razlitja nevarnih snovi	1	
14	02	02T0436	h*d	Hd, Dd,	1	onesnaževanje pri delu (razlivanje olja, nafte,…)	sanacija razlitja nevarnih snovi	1	
14	02	02T0437	h*d	Hd, Dd,	2	onesnaževanje pri delu (razlivanje olja, nafte,…)	sanacija razlitja nevarnih snovi	2	
14	02	02T0438	h*d	Hd, Dd,	2	onesnaževanje pri delu (razlivanje olja, nafte,…)	sanacija razlitja nevarnih snovi	2	
14	02	02T0439	h*d	Hd, Dd,	1	onesnaževanje pri delu (razlivanje olja, nafte,…)	sanacija razlitja nevarnih snovi	1	
14	02	02T0440	h*d	Hd, Dd,	1	onesnaževanje pri delu (razlivanje olja, nafte,…)	sanacija razlitja nevarnih snovi	1	
14	02	02T0441	h*d	Hd, Dd,	1	onesnaževanje pri delu (razlivanje olja, nafte,…)	sanacija razlitja nevarnih snovi	1	
14	02	02T0442	h*d	Hd, Dd,	1	onesnaževanje pri delu (razlivanje olja, nafte,…)	sanacija razlitja nevarnih snovi	1	
14	02	02T0443	h*d	Hd, Dd,	1	onesnaževanje pri delu (razlivanje olja, nafte,…)	sanacija razlitja nevarnih snovi	1	
14	02	02T0444	h*d	Hd, Dd,	2	onesnaževanje pri delu (razlivanje olja, nafte,…)	sanacija razlitja nevarnih snovi	2	
14	02	02T0445	h*d	Hd, Dd,	1	onesnaževanje pri delu (razlivanje olja, nafte,…)	sanacija razlitja nevarnih snovi	1	
14	02	02T0446	h*d	Hd, Dd,	1	onesnaževanje pri delu (razlivanje olja, nafte,…)	sanacija razlitja nevarnih snovi	1	
14	02	02T0447	h*d	Hd, Dd,	1	onesnaževanje pri delu (razlivanje olja, nafte,…)	sanacija razlitja nevarnih snovi	1	
14	02	02T0448	h*d	Hd, Dd,	1	onesnaževanje pri delu (razlivanje olja, nafte,…)	sanacija razlitja nevarnih snovi	1	
14	02	02T0449	h*d	Hd, Dd,	1	onesnaževanje pri delu (razlivanje olja, nafte,…)	sanacija razlitja nevarnih snovi	1	
14	02	02T0450	h*d	Hd, Dd,	2	onesnaževanje pri delu (razlivanje olja, nafte,…)	sanacija razlitja nevarnih snovi	2	
14	02	02T0451	h*d	Hd, Dd,	1	onesnaževanje pri delu (razlivanje olja, nafte,…)	sanacija razlitja nevarnih snovi	1	

GGO	GGE	Zap.št.	Šifra	Utemeljitev funkcij		Primernost oz. ogroženost	Potrebni ukrepi	Nujnost	Opombe
14	02	02T0452	h*d	Hd, Dd,	1	onesnaževanje pri delu (razlivanje olja, nafte,…)	sanacija razlitja nevarnih snovi	1	
14	02	02T0453	h*d	Hd, Dd,	1	onesnaževanje pri delu (razlivanje olja, nafte,…)	sanacija razlitja nevarnih snovi	1	
14	02	02T0454	h*d	Hd, Dd,	1	onesnaževanje pri delu (razlivanje olja, nafte,…)	sanacija razlitja nevarnih snovi	1	
14	02	02T0455	h*d	Hd, Dd,	1	onesnaževanje pri delu (razlivanje olja, nafte,…)	sanacija razlitja nevarnih snovi	1	
14	02	02T0456	h*d	Hd, Dd,	1	onesnaževanje pri delu (razlivanje olja, nafte,…)	sanacija razlitja nevarnih snovi	1	
14	02	02T0457	h*d	Hd, Dd,	2	onesnaževanje pri delu (razlivanje olja, nafte,…)	sanacija razlitja nevarnih snovi	2	
14	02	02T0458	h*d	Hd, Dd,	1	onesnaževanje pri delu (razlivanje olja, nafte,…)	sanacija razlitja nevarnih snovi	1	
14	02	02T0459	h*d	Hd, Dd,	1	onesnaževanje pri delu (razlivanje olja, nafte,…)	sanacija razlitja nevarnih snovi	1	
14	02	02T0460	h*d	Hd, Dd,	1	onesnaževanje pri delu (razlivanje olja, nafte,…)	sanacija razlitja nevarnih snovi	1	
14	02	02T0461	h*d	Hd, Dd,	1	onesnaževanje pri delu (razlivanje olja, nafte,…)	sanacija razlitja nevarnih snovi	1	
14	02	02T0462	h*d	Hd, Dd,	1	onesnaževanje pri delu (razlivanje olja, nafte,…)	sanacija razlitja nevarnih snovi	1	
14	02	02T0463	h*d	Hd, Dd,	1	onesnaževanje pri delu (razlivanje olja, nafte,…)	sanacija razlitja nevarnih snovi	1	
14	02	02T0464	h*d	Hd, Dd,	1	onesnaževanje pri delu (razlivanje olja, nafte,…)	sanacija razlitja nevarnih snovi	1	
14	02	02T0465	h*d	Hd, Dd,	1	onesnaževanje pri delu (razlivanje olja, nafte,…)	sanacija razlitja nevarnih snovi	1	
14	02	02T0466	h*d	Hd, Dd,	1	onesnaževanje pri delu (razlivanje olja, nafte,…)	sanacija razlitja nevarnih snovi	1	
14	02	02T0467	h*d	Hd, Dd,	1	onesnaževanje pri delu (razlivanje olja, nafte,…)	sanacija razlitja nevarnih snovi	1	
14	02	02T0468	h*d	Hd, Dd,	1	onesnaževanje pri delu (razlivanje olja, nafte,…)	sanacija razlitja nevarnih snovi	1	
14	02	02T0469	h*d	Hd, Dd,	1	onesnaževanje pri delu (razlivanje olja, nafte,…)	sanacija razlitja nevarnih snovi	1	
14	02	02T0470	h*d	Hd, Dd,	1	onesnaževanje pri delu (razlivanje olja, nafte,…)	sanacija razlitja nevarnih snovi	1	
14	02	02T0471	h*d	Hd, Dd,	1	onesnaževanje pri delu (razlivanje olja, nafte,…)	sanacija razlitja nevarnih snovi	1	
14	02	02T0472	h*d	Hd, Dd,	1	onesnaževanje pri delu (razlivanje olja, nafte,…)	sanacija razlitja nevarnih snovi	1	
14	02	02T0473	h*d	Hd, Dd,	1	onesnaževanje pri delu (razlivanje olja, nafte,…)	sanacija razlitja nevarnih snovi	1	
14	02	02T0474	h*d	Hd, Dd,	1	onesnaževanje pri delu (razlivanje olja, nafte,…)	sanacija razlitja nevarnih snovi	1	
14	02	02T0475	h*d	Hd, Dd,	1	onesnaževanje pri delu (razlivanje olja, nafte,…)	sanacija razlitja nevarnih snovi	1	
14	02	02T0476	h*d	Hd, Dd,	1	onesnaževanje pri delu (razlivanje olja, nafte,…)	sanacija razlitja nevarnih snovi	1	
14	02	02T0477	h*d	Hd, Dd,	2	onesnaževanje pri delu (razlivanje olja, nafte,…)	sanacija razlitja nevarnih snovi	2	
14	02	02T0478	h*d	Hd, Dd,	2	onesnaževanje pri delu (razlivanje olja, nafte,…)	sanacija razlitja nevarnih snovi	2	
14	02	02T0479	h*d	Hd, Dd,	2	onesnaževanje pri delu (razlivanje olja, nafte,…)	sanacija razlitja nevarnih snovi	2	
14	02	02T0480	h*d	Hd, Dd,	1	onesnaževanje pri delu (razlivanje olja, nafte,…)	sanacija razlitja nevarnih snovi	1	
14	02	02T0481	h*d	Hd, Dd,	2	onesnaževanje pri delu (razlivanje olja, nafte,…)	sanacija razlitja nevarnih snovi	2	
14	02	02T0482	h*d	Hd, Dd,	2	onesnaževanje pri delu (razlivanje olja, nafte,…)	sanacija razlitja nevarnih snovi	2	
14	02	02T0483	h*d	Hd, Dd,	2	onesnaževanje pri delu (razlivanje olja, nafte,…)	sanacija razlitja nevarnih snovi	2	
14	02	02T0484	h*d	Hd, Dd,	1	onesnaževanje pri delu (razlivanje olja, nafte,…)	sanacija razlitja nevarnih snovi	1	
14	02	02T0485	h*d	Hd, Dd,	2	onesnaževanje pri delu (razlivanje olja, nafte,…)	sanacija razlitja nevarnih snovi	2	
14	02	02T0486	h*d	Hd, Dd,	1	onesnaževanje pri delu (razlivanje olja, nafte,…)	sanacija razlitja nevarnih snovi	1	
14	02	02T0487	h*d	Hd, Dd,	1	onesnaževanje pri delu (razlivanje olja, nafte,…)	sanacija razlitja nevarnih snovi	1	
14	02	02T0488	h*d	Hd, Dd,	1	onesnaževanje pri delu (razlivanje olja, nafte,…)	sanacija razlitja nevarnih snovi	1	

GGO	GGE	Zap.št.	Šifra	Utemeljitev funkcij		Primernost oz. ogroženost	Potrebni ukrepi	Nujnost	Opombe
14	02	02T0489	h*d	Hd, Dd,	2	onesnaževanje pri delu (razlivanje olja, nafte,…)	sanacija razlitja nevarnih snovi	2	
14	02	02T0490	h*d	Hd, Dd,	1	onesnaževanje pri delu (razlivanje olja, nafte,…)	sanacija razlitja nevarnih snovi	1	
14	02	02T0491	h*d	Hd, Dd,	1	onesnaževanje pri delu (razlivanje olja, nafte,…)	sanacija razlitja nevarnih snovi	1	
14	02	02T0492	h*d	Hd, Dd,	2	onesnaževanje pri delu (razlivanje olja, nafte,…)	sanacija razlitja nevarnih snovi	2	
14	02	02T0493	h*d	Hd, Dd,	1	onesnaževanje pri delu (razlivanje olja, nafte,…)	sanacija razlitja nevarnih snovi	1	
14	02	02T0494	h*d	Hd, Dd,	2	onesnaževanje pri delu (razlivanje olja, nafte,…)	sanacija razlitja nevarnih snovi	2	
14	02	02T0495	h*d	Hd, Dd,	1	onesnaževanje pri delu (razlivanje olja, nafte,…)	sanacija razlitja nevarnih snovi	1	
14	02	02T0496	h*d	Hd, Dd,	2	onesnaževanje pri delu (razlivanje olja, nafte,…)	sanacija razlitja nevarnih snovi	2	
14	02	02T0497	h*d	Hd, Dd,	2	onesnaževanje pri delu (razlivanje olja, nafte,…)	sanacija razlitja nevarnih snovi	2	
14	02	02T0498	h*d	Hd, Dd,	2	onesnaževanje pri delu (razlivanje olja, nafte,…)	sanacija razlitja nevarnih snovi	2	
14	02	02T0499	h*d	Hd, Dd,	2	onesnaževanje pri delu (razlivanje olja, nafte,…)	sanacija razlitja nevarnih snovi	2	
14	02	02T0500	h*d	Hd, Dd,	1	onesnaževanje pri delu (razlivanje olja, nafte,…)	sanacija razlitja nevarnih snovi	1	
14	02	02L0000	r*t*	Rd,	1	odlaganje odpadkov, gospodarjenje, ki ne upošteva te funkcije	dosledno izvajanje gozdnega reda, sanacija divjih odlagališč	1	
14	02	02L0001	z*	Za, Zb,	1	krčitev gozdov, požari v naravi	obnova nedovoljeno izkrčenega gozda, pravočasna obnova gozda	2	
14	02	02L0002	z	Za,	1	krčitev gozdov	obnova nedovoljeno izkrčenega gozda, pravočasna obnova gozda	2	
14	02	02L0003	z*	Za,	2	krčitev gozdov	obnova nedovoljeno izkrčenega gozda, pravočasna obnova gozda	1	
14	02	02L0004	z*	Zb,	2	krčitev gozdov, požari v naravi	obnova nedovoljeno izkrčenega gozda, pravočasna obnova gozda	1	
14	02	02L0005	z*	Zb,	2	krčitev gozdov, požari v naravi	obnova nedovoljeno izkrčenega gozda, pravočasna obnova gozda	1	
14	02	02L0006	z*	Zb,	2	krčitev gozdov, požari v naravi	obnova nedovoljeno izkrčenega gozda, pravočasna obnova gozda	1	
14	03	03P0000		,					
14	03	03P0001		,					
14	03	03P0002	b*h	Ba, La, Ha,	1	prekomerna raba gozdov	ohranjanje naravnih gozdnih združb, obvezna uporaba biološko razgradljivih olj	1	
14	03	03P0003	b*v	Bd, La, Vc,	1	prekomerna raba gozdov	upoštevaje potreb živali po miru, ukrepi protipožarnega varstva	1	
14	03	03P0004	b	La, Bf,	1	prekomerna raba gozdov	ohranjanje naravnih gozdnih združb		
14	03	03P0005	c	La, Ca,	1	gospodarjenje, ki ne upošteva te funkcije	nega gozdnega roba		
14	03	03P0006	e*vh	Eg, La, Vc, Hc,	2	imisije	poostren sanitarni nadzor gozda, ukrepi protipožarnega varstva, obvezna uporaba biološko razgradljivih olj	1	
14	03	03P0007	g*e*hb	Gb, Eg, La, Hc, Bd	2	imisije	poostren sanitarni nadzor gozda, obvezna uporaba biološko razgradljivih olj, upoštevaje potreb divjadi po miru	1	
14	03	03P0008	g*e*h	Gb, Eg, La, Hc,	2	imisije	poostren sanitarni nadzor gozda, obvezna uporaba biološko razgradljivih olj	1	
14	03	03P0009	g*e*vhb	Gb, Eg, La, Vi, Hc	2	imisije	poostren sanitarni nadzor gozda, zmerno ukrepanje, obvezna uporaba biološko razgradljivih olj	1	
14	03	03P0010	g*e*vh	Gb, Eg, La, Vc, Hc	2	imisije	poostren sanitarni nadzor gozda, ukrepi protipožarnega varstva, obvezna uporaba biološko razgradljivih olj	1	
14	03	03P0011	g*e*vh	Gb, Eg, La, Vi, Hc	2	imisije	poostren sanitarni nadzor gozda, zmerno ukrepanje, obvezna uporaba biološko razgradljivih olj	1	
14	03	03P0012	ge	La, Gb, Eg,	1	imisije	poostren sanitarni nadzor gozda		
14	03	03P0013	h*	Ha, La,	1	onesnaževanje pri delu (razlivanje olja, nafte,…)	sanacija razlitja nevarnih snovi	1	
14	03	03P0014	h*	Ha, La,	1	onesnaževanje pri delu (razlivanje olja, nafte,…)	sanacija razlitja nevarnih snovi	1	
14	03	03P0015	h*vb	Ha, La, Vc, Bf,	1	onesnaževanje pri delu (razlivanje olja, nafte,…)	sanacija razlitja nevarnih snovi, ukrepi protipožarnega varstva, ohranjanje naravnih gozdnih združb	1	
14	03	03P0016	h*v	Ha, La, Vc,	1	onesnaževanje pri delu (razlivanje olja, nafte,…)	sanacija razlitja nevarnih snovi, ukrepi protipožarnega varstva	1	
14	03	03P0017	h*v	Ha, La, Vc,	1	onesnaževanje pri delu (razlivanje olja, nafte,…)	sanacija razlitja nevarnih snovi, ukrepi protipožarnega varstva	1	
14	03	03P0018	hbd	La, Hc, Bf, Dd,	1	onesnaževanje pri delu (razlivanje olja, nafte,…)	obvezna uporaba biološko razgradljivih olj, ohranjanje naravnih gozdnih združb, dosledno izvajanje gozdnega reda		

GGO	GGE	Zap.št.	Šifra	Utemeljitev funkcij		Primernost oz. ogroženost	Potrebni ukrepi	Nujnost	Opombe
14	03	03P0019	hbge	La, Hc, Bd, Gb, Eg	1	onesnaževanje pri delu (razlivanje olja, nafte,…)	obvezna uporaba biološko razgradljivih olj, upoštevaje potreb divjadi po miru, poostren sanitarni nadzor gozda		
14	03	03P0020	hbk	La, Hc, Bf, Kb,	1	onesnaževanje pri delu (razlivanje olja, nafte,…)	obvezna uporaba biološko razgradljivih olj, ohranjanje naravnih gozdnih združb, malopovršinsko ukrepanje		
14	03	03P0021	hb	La, Hc, Bd,	1	onesnaževanje pri delu (razlivanje olja, nafte,…)	obvezna uporaba biološko razgradljivih olj, upoštevaje potreb divjadi po miru		
14	03	03P0022	hb	La, Hc, Bf,	1	onesnaževanje pri delu (razlivanje olja, nafte,…)	obvezna uporaba biološko razgradljivih olj, ohranjanje naravnih gozdnih združb		
14	03	03P0023	he	La, Hc, Eg,	1	onesnaževanje pri delu (razlivanje olja, nafte,…)	obvezna uporaba biološko razgradljivih olj, poostren sanitarni nadzor gozda		
14	03	03P0024	hge	La, Hc, Gb, Eg,	1	onesnaževanje pri delu (razlivanje olja, nafte,…)	obvezna uporaba biološko razgradljivih olj, poostren sanitarni nadzor gozda		
14	03	03P0025	hk	La, Hc, Kb,	1	onesnaževanje pri delu (razlivanje olja, nafte,…)	obvezna uporaba biološko razgradljivih olj, malopovršinsko ukrepanje		
14	03	03P0026	h	La, Ha,	1	onesnaževanje pri delu (razlivanje olja, nafte,…)	obvezna uporaba biološko razgradljivih olj		
14	03	03P0027	h	La, Hc,	1	onesnaževanje pri delu (razlivanje olja, nafte,…)	obvezna uporaba biološko razgradljivih olj		
14	03	03P0028	h	La, Hc,	1	onesnaževanje pri delu (razlivanje olja, nafte,…)	obvezna uporaba biološko razgradljivih olj		
14	03	03P0029	k	La, Kb,	1	prekomerna raba gozdov	malopovršinsko ukrepanje		
14	03	03P0030		La,	1				
14	03	03P0031		La,	1				
14	03	03P0032	n*v	La, Na, Vc,	1	gospodarjenje, ki ne upošteva te funkcije	odkup semenskega objekta, ukrepi protipožarnega varstva		
14	03	03P0033	v*b*	Vc, Bd, La,	1	krčitev gozdov, prekomerna raba gozdov	obnova nedovoljeno izkrčenega gozda, upoštevaje potreb živali po miru	3	
14	03	03P0034	v*b	Vc, La, Bf,	1	krčitev gozdov	obnova nedovoljeno izkrčenega gozda, ohranjanje naravnih gozdnih združb	3	
14	03	03P0035	v*b	Vc, La, Bf,	1	krčitev gozdov	obnova nedovoljeno izkrčenega gozda, ohranjanje naravnih gozdnih združb	3	
14	03	03P0036	v*b	Vc, La, Bf,	1	krčitev gozdov	obnova nedovoljeno izkrčenega gozda, ohranjanje naravnih gozdnih združb	3	
14	03	03P0037	v*h*b	Vc, Ha, La, Bf,	1	krčitev gozdov, onesnaževanje pri delu razlivanje olja, nafte,…)	obnova nedovoljeno izkrčenega gozda, sanacija razlitja nevarnih snovi, ohranjanje naravnih gozdnih združb	3	
14	03	03P0038	v*h*	Vc, Ha, La,	1	krčitev gozdov, onesnaževanje pri delu razlivanje olja, nafte,…)	obnova nedovoljeno izkrčenega gozda, sanacija razlitja nevarnih snovi	3	
14	03	03P0039	v*hb	Vc, La, Ha, Bf,	1	krčitev gozdov	obnova nedovoljeno izkrčenega gozda, obvezna uporaba biološko razgradljivih olj, ohranjanje naravnih gozdnih združb	3	
14	03	03P0040	v*hd	Vc, La, Ha, Dd,	1	krčitev gozdov	obnova nedovoljeno izkrčenega gozda, obvezna uporaba biološko razgradljivih olj, dosledno izvajanje gozdnega reda	3	
14	03	03P0041	v*h	Vc, La, Ha,	1	krčitev gozdov	obnova nedovoljeno izkrčenega gozda, obvezna uporaba biološko razgradljivih olj	3	
14	03	03P0042	v*h	Vc, La, Ha,	1	krčitev gozdov	obnova nedovoljeno izkrčenega gozda, obvezna uporaba biološko razgradljivih olj	3	
14	03	03P0043	v*h	Vc, La, Ha,	1	krčitev gozdov	obnova nedovoljeno izkrčenega gozda, obvezna uporaba biološko razgradljivih olj	3	
14	03	03P0044	v*n*	Vc, La, Na,	1	krčitev gozdov	obnova nedovoljeno izkrčenega gozda, odkup semenskega objekta	3	
14	03	03P0045	v*	Vc, La,	1	krčitev gozdov	obnova nedovoljeno izkrčenega gozda	3	
14	03	03P0046	v*	Vc, La,	1	krčitev gozdov	obnova nedovoljeno izkrčenega gozda	3	
14	03	03P0047	v*	Vc, La,	1	krčitev gozdov	obnova nedovoljeno izkrčenega gozda	3	
14	03	03P0048	v*z*b	Vc, Zc, La, Bf,	1	krčitev gozdov	obnova nedovoljeno izkrčenega gozda, obnova nedovoljeno izkrčenega gozda, ohranjanje naravnih gozdnih združb	3	
14	03	03P0049	v*z*	Vc, Zc, La,	1	krčitev gozdov	obnova nedovoljeno izkrčenega gozda, obnova nedovoljeno izkrčenega gozda	3	
14	03	03P0050	vb	La, Vc, Bf,	1	požari v naravi	ukrepi protipožarnega varstva, ohranjanje naravnih gozdnih združb		
14	03	03P0051	vb	La, Vc, Bf,	1	požari v naravi	ukrepi protipožarnega varstva, ohranjanje naravnih gozdnih združb		
14	03	03P0052	vb	La, Vc, Bf,	1	požari v naravi	ukrepi protipožarnega varstva, ohranjanje naravnih gozdnih združb		
14	03	03P0053	vb	La, Vi, Bf,	1	prekomerna raba gozdov	zmerno ukrepanje, ohranjanje naravnih gozdnih združb		
14	03	03P0054	vc	La, Vc, Ca,	1	požari v naravi	ukrepi protipožarnega varstva, nega gozdnega roba		
14	03	03P0055	vc	La, Vi, Ca,	1	prekomerna raba gozdov	zmerno ukrepanje, nega gozdnega roba		
14	03	03P0056	vge	La, Vc, Gb, Eg,	1	požari v naravi	ukrepi protipožarnega varstva, poostren sanitarni nadzor gozda		
14	03	03P0057	vge	La, Vi, Gb, Eg,	1	prekomerna raba gozdov	zmerno ukrepanje, poostren sanitarni nadzor gozda		
14	03	03P0058	vg	La, Vc, Gb,	1	požari v naravi	ukrepi protipožarnega varstva, poostren sanitarni nadzor gozda		

GGO	GGE	Zap.št.	Šifra	Utemeljitev funkcij		Primernost oz. ogroženost	Potrebni ukrepi	Nujnost	Opombe
14	03	03P0059	vhbd	La, Vi, Hc, Bf, Dd	1	prekomerna raba gozdov	zmerno ukrepanje, obvezna uporaba biološko razgradljivih olj, ohranjanje naravnih gozdnih združb, dosledno izvajanje gozdnega reda		
14	03	03P0060	vhbge	La, Vi, Hc, Bd, Gb	1	prekomerna raba gozdov	zmerno ukrepanje, obvezna uporaba biološko razgradljivih olj, upoštevaje potreb divjadi po miru, poostren sanitarni nadzor gozda		
14	03	03P0061	vhb	La, Vc, Ha, Bf,	1	požari v naravi	ukrepi protipožarnega varstva, obvezna uporaba biološko razgradljivih olj, ohranjanje naravnih gozdnih združb		
14	03	03P0062	vhb	La, Vc, Ha, Bf,	1	požari v naravi	ukrepi protipožarnega varstva, obvezna uporaba biološko razgradljivih olj, ohranjanje naravnih gozdnih združb		
14	03	03P0063	vhb	La, Vc, Hc, Bf,	1	požari v naravi	ukrepi protipožarnega varstva, obvezna uporaba biološko razgradljivih olj, ohranjanje naravnih gozdnih združb		
14	03	03P0064	vhb	La, Vc, Hc, Bf,	1	požari v naravi	ukrepi protipožarnega varstva, obvezna uporaba biološko razgradljivih olj, ohranjanje naravnih gozdnih združb		
14	03	03P0065	vhb	La, Vi, Ha, Bf,	1	prekomerna raba gozdov	zmerno ukrepanje, obvezna uporaba biološko razgradljivih olj, ohranjanje naravnih gozdnih združb		
14	03	03P0066	vhb	La, Vi, Hc, Bd,	1	prekomerna raba gozdov	zmerno ukrepanje, obvezna uporaba biološko razgradljivih olj, upoštevaje potreb divjadi po miru		
14	03	03P0067	vhb	La, Vi, Hc, Bf,	1	prekomerna raba gozdov	zmerno ukrepanje, obvezna uporaba biološko razgradljivih olj, ohranjanje naravnih gozdnih združb		
14	03	03P0068	vhc	La, Vc, Ha, Ca,	1	požari v naravi	ukrepi protipožarnega varstva, obvezna uporaba biološko razgradljivih olj, nega gozdnega roba		
14	03	03P0069	vhc	La, Vi, Hc, Ca,	1	prekomerna raba gozdov	zmerno ukrepanje, obvezna uporaba biološko razgradljivih olj, nega gozdnega roba		
14	03	03P0070	vhd	La, Vc, Ha, Dd,	1	požari v naravi	ukrepi protipožarnega varstva, obvezna uporaba biološko razgradljivih olj, dosledno izvajanje gozdnega reda		
14	03	03P0071	vhe	La, Vc, Hc, Eg,	1	požari v naravi	ukrepi protipožarnega varstva, obvezna uporaba biološko razgradljivih olj, poostren sanitarni nadzor gozda		
14	03	03P0072	vhge	La, Vc, Hc, Gb, Eg	1	požari v naravi	ukrepi protipožarnega varstva, obvezna uporaba biološko razgradljivih olj, poostren sanitarni nadzor gozda		
14	03	03P0073	vhge	La, Vi, Hc, Gb, Eg	1	prekomerna raba gozdov	zmerno ukrepanje, obvezna uporaba biološko razgradljivih olj, poostren sanitarni nadzor gozda		
14	03	03P0074	vhg	La, Vc, Hc, Gb,	1	požari v naravi	ukrepi protipožarnega varstva, obvezna uporaba biološko razgradljivih olj, poostren sanitarni nadzor gozda		
14	03	03P0075	vhk	La, Vi, Hc, Kb,	1	prekomerna raba gozdov	zmerno ukrepanje, obvezna uporaba biološko razgradljivih olj, malopovršinsko ukrepanje		
14	03	03P0076	vh	La, Vc, Ha,	1	požari v naravi	ukrepi protipožarnega varstva, obvezna uporaba biološko razgradljivih olj		
14	03	03P0077	vh	La, Vc, Ha,	1	požari v naravi	ukrepi protipožarnega varstva, obvezna uporaba biološko razgradljivih olj		
14	03	03P0078	vh	La, Vc, Ha,	1	požari v naravi	ukrepi protipožarnega varstva, obvezna uporaba biološko razgradljivih olj		
14	03	03P0079	vh	La, Vc, Hc,	1	požari v naravi	ukrepi protipožarnega varstva, obvezna uporaba biološko razgradljivih olj		
14	03	03P0080	vh	La, Vc, Hc,	1	požari v naravi	ukrepi protipožarnega varstva, obvezna uporaba biološko razgradljivih olj		
14	03	03P0081	vh	La, Vi, Ha,	1	prekomerna raba gozdov	zmerno ukrepanje, obvezna uporaba biološko razgradljivih olj		
14	03	03P0082	vh	La, Vi, Ha,	1	prekomerna raba gozdov	zmerno ukrepanje, obvezna uporaba biološko razgradljivih olj		
14	03	03P0083	vh	La, Vi, Hc,	1	prekomerna raba gozdov	zmerno ukrepanje, obvezna uporaba biološko razgradljivih olj		
14	03	03P0084	vk	La, Vi, Kb,	1	prekomerna raba gozdov	zmerno ukrepanje, malopovršinsko ukrepanje		
14	03	03P0085	v	La, Vc,	1	požari v naravi	ukrepi protipožarnega varstva		
14	03	03P0086	v	La, Vc,	1	požari v naravi	ukrepi protipožarnega varstva		
14	03	03P0087	v	La, Vc,	1	požari v naravi	ukrepi protipožarnega varstva		
14	03	03P0088	v	La, Vi,	1	prekomerna raba gozdov	zmerno ukrepanje		
14	03	03P0089	v	La, Vi,	1	prekomerna raba gozdov	zmerno ukrepanje		
14	03	03P0090	v	La, Vi,	1	prekomerna raba gozdov	zmerno ukrepanje		
14	03	03P0091	vr	La, Vc, Rh,	1	požari v naravi	ukrepi protipožarnega varstva, dosledno izvajanje gozdnega reda		
14	03	03P0092	z*vb	Zc, La, Vc, Bf,	1	krčitev gozdov	obnova nedovoljeno izkrčenega gozda, ukrepi protipožarnega varstva, ohranjanje naravnih gozdnih združb	2	
14	03	03P0093	z*v	Zc, La, Vc,	1	krčitev gozdov	obnova nedovoljeno izkrčenega gozda, ukrepi protipožarnega varstva	2	

GGO	GGE	Zap.št.	Šifra	Utemeljitev funkcij		Primernost oz. ogroženost	Potrebni ukrepi	Nujnost	Opombe
14	03	03P0094	b*h	Ba, Ha, La,	1	prekomerna raba gozdov, onesnaževanje pri delu razlivanje olja, nafte,…)	ohranjanje naravnih gozdnih združb, obvezna uporaba biološko razgradljivih olj	1	
14	03	03P0095	b*k*e*vh	Bf, Kd, Ee, Vi, Hc	1	prekomerna raba gozdov	ohranjanje naravnih gozdnih združb, malopovršinsko ukrepanje, zmerno ukrepanje, obvezna uporaba biološko razgradljivih olj	1	
14	03	03P0096	b*k*h	Bf, Kd, Hc, La,	1	prekomerna raba gozdov	ohranjanje naravnih gozdnih združb, malopovršinsko ukrepanje, obvezna uporaba biološko razgradljivih olj	1	
14	03	03P0097	b*k*vh	Bf, Kd, Vi, Hc, La	1	prekomerna raba gozdov	ohranjanje naravnih gozdnih združb, malopovršinsko ukrepanje, zmerno ukrepanje, obvezna uporaba biološko razgradljivih olj	1	
14	03	03P0098	b	Bf, La,	1	prekomerna raba gozdov	ohranjanje naravnih gozdnih združb	1	
14	03	03P0099	bc	Bf, Ca, La,	1	prekomerna raba gozdov, gospodarjenje, ki ne upošteva te funkcije	ohranjanje naravnih gozdnih združb, nega gozdnega roba	1	
14	03	03P0100	c	Ca, La,	1	gospodarjenje, ki ne upošteva te funkcije	nega gozdnega roba	2	
14	03	03P0101	h*	Ha, La,	1	onesnaževanje pri delu (razlivanje olja, nafte,…)	sanacija razlitja nevarnih snovi	1	
14	03	03P0102	h*vb	Ha, Vc, Bf, La,	1	onesnaževanje pri delu (razlivanje olja, nafte,…), požari v naravi	sanacija razlitja nevarnih snovi, ukrepi protipožarnega varstva, ohranjanje naravnih gozdnih združb	1	
14	03	03P0103	hb	Hc, Bd, La,	2	onesnaževanje pri delu (razlivanje olja, nafte,…), prekomerna raba gozdov	obvezna uporaba biološko razgradljivih olj, upoštevaje potreb divjadi po miru	2	
14	03	03P0104	hb	Hc, Bf, La,	2	onesnaževanje pri delu (razlivanje olja, nafte,…), prekomerna raba gozdov	obvezna uporaba biološko razgradljivih olj, ohranjanje naravnih gozdnih združb	2	
14	03	03P0105	hc	Ha, Ca, La,	1	onesnaževanje pri delu (razlivanje olja, nafte,…), gospodarjenje, ki ne upošteva te funkcije	obvezna uporaba biološko razgradljivih olj, nega gozdnega roba	2	
14	03	03P0106	hc	Hc, Ca, La,	2	onesnaževanje pri delu (razlivanje olja, nafte,…), gospodarjenje, ki ne upošteva te funkcije	obvezna uporaba biološko razgradljivih olj, nega gozdnega roba	2	
14	03	03P0107	h	Ha, La,	1	onesnaževanje pri delu (razlivanje olja, nafte,…)	obvezna uporaba biološko razgradljivih olj	2	
14	03	03P0108	h	Hc, La,	2	onesnaževanje pri delu (razlivanje olja, nafte,…)	obvezna uporaba biološko razgradljivih olj	2	
14	03	03P0109	h	Hc, La,	2	onesnaževanje pri delu (razlivanje olja, nafte,…)	obvezna uporaba biološko razgradljivih olj	2	
14	03	03P0110	hk	Hc, Kb, La,	2	onesnaževanje pri delu (razlivanje olja, nafte,…), prekomerna raba gozdov	obvezna uporaba biološko razgradljivih olj, malopovršinsko ukrepanje	2	
14	03	03P0111	k*hb	Kd, Hc, Bf, La,	1	prekomerna raba gozdov, onesnaževanje pri delu razlivanje olja, nafte,…)	malopovršinsko ukrepanje, obvezna uporaba biološko razgradljivih olj, ohranjanje naravnih gozdnih združb	1	
14	03	03P0112	k*vhb	Kb, Vi, Hc, Bf, La	1	prekomerna raba gozdov	malopovršinsko ukrepanje, zmerno ukrepanje, obvezna uporaba biološko razgradljivih olj, ohranjanje naravnih gozdnih združb	1	
14	03	03P0113	k*vhb	Kd, Vi, Hc, Bf, La	1	prekomerna raba gozdov	malopovršinsko ukrepanje, zmerno ukrepanje, obvezna uporaba biološko razgradljivih olj, ohranjanje naravnih gozdnih združb	1	
14	03	03P0114	k*vhc	Kb, Vi, Ha, Ca, La	1	prekomerna raba gozdov	malopovršinsko ukrepanje, zmerno ukrepanje, obvezna uporaba biološko razgradljivih olj, nega gozdnega roba	1	
14	03	03P0115	k*vh	Kb, Vi, Ha, La,	1	prekomerna raba gozdov	malopovršinsko ukrepanje, zmerno ukrepanje, obvezna uporaba biološko razgradljivih olj	1	
14	03	03P0116	k*vh	Kd, Vi, Hc, La,	1	prekomerna raba gozdov	malopovršinsko ukrepanje, zmerno ukrepanje, obvezna uporaba biološko razgradljivih olj	1	
14	03	03P0117		La,	1				
14	03	03P0118		La,	1				
14	03	03P0119	n*vhb	Na, Vi, Hc, Bf, La	1	gospodarjenje, ki ne upošteva te funkcije, prekomerna raba gozdov	odkup semenskega objekta, zmerno ukrepanje, obvezna uporaba biološko razgradljivih olj, ohranjanje naravnih gozdnih združb	1	
14	03	03P0120	v*b*	Vc, Bd, La,	1	krčitev gozdov, prekomerna raba gozdov	obnova nedovoljeno izkrčenega gozda, upoštevaje potreb živali po miru	3	
14	03	03P0121	v*b	Vc, Bf, La,	1	krčitev gozdov, prekomerna raba gozdov	obnova nedovoljeno izkrčenega gozda, ohranjanje naravnih gozdnih združb	3	
14	03	03P0122	v*b	Vc, Bf, La,	1	krčitev gozdov, prekomerna raba gozdov	obnova nedovoljeno izkrčenega gozda, ohranjanje naravnih gozdnih združb	3	
14	03	03P0123	v*hb	Vc, Ha, Bf, La,	1	krčitev gozdov, onesnaževanje pri delu razlivanje olja, nafte,…)	obnova nedovoljeno izkrčenega gozda, obvezna uporaba biološko razgradljivih olj, ohranjanje naravnih gozdnih združb	3	

GGO	GGE	Zap.št.	Šifra	Utemeljitev funkcij		Primernost oz. ogroženost	Potrebni ukrepi	Nujnost	Opombe
14	03	03P0124	v*hb	Vc, Ha, Bf, La,	1	krčitev gozdov, onesnaževanje pri delu razlivanje olja, nafte,…)	obnova nedovoljeno izkrčenega gozda, obvezna uporaba biološko razgradljivih olj, ohranjanje naravnih gozdnih združb	3	
14	03	03P0125	v*hb	Vc, Ha, Bf, La,	1	krčitev gozdov, onesnaževanje pri delu razlivanje olja, nafte,…)	obnova nedovoljeno izkrčenega gozda, obvezna uporaba biološko razgradljivih olj, ohranjanje naravnih gozdnih združb	3	
14	03	03P0126	v*hb	Vc, Hc, Bd, La,	1	krčitev gozdov, onesnaževanje pri delu razlivanje olja, nafte,…)	obnova nedovoljeno izkrčenega gozda, obvezna uporaba biološko razgradljivih olj, upoštevaje potreb divjadi po miru	3	
14	03	03P0127	v*hb	Vc, Hc, Bf, La,	1	krčitev gozdov, onesnaževanje pri delu razlivanje olja, nafte,…)	obnova nedovoljeno izkrčenega gozda, obvezna uporaba biološko razgradljivih olj, ohranjanje naravnih gozdnih združb	3	
14	03	03P0128	v*hd	Vc, Ha, Dd, La,	1	krčitev gozdov, onesnaževanje pri delu razlivanje olja, nafte,…)	obnova nedovoljeno izkrčenega gozda, obvezna uporaba biološko razgradljivih olj, dosledno izvajanje gozdnega reda	3	
14	03	03P0129	v*h	Vc, Ha, La,	1	krčitev gozdov, onesnaževanje pri delu razlivanje olja, nafte,…)	obnova nedovoljeno izkrčenega gozda, obvezna uporaba biološko razgradljivih olj	3	
14	03	03P0130	v*h	Vc, Ha, La,	1	krčitev gozdov, onesnaževanje pri delu razlivanje olja, nafte,…)	obnova nedovoljeno izkrčenega gozda, obvezna uporaba biološko razgradljivih olj	3	
14	03	03P0131	v*h	Vc, Hc, La,	1	krčitev gozdov, onesnaževanje pri delu razlivanje olja, nafte,…)	obnova nedovoljeno izkrčenega gozda, obvezna uporaba biološko razgradljivih olj	3	
14	03	03P0132	v*	Vc, La,	1	krčitev gozdov	obnova nedovoljeno izkrčenega gozda	3	
14	03	03P0133	v*	Vc, La,	1	krčitev gozdov	obnova nedovoljeno izkrčenega gozda	3	
14	03	03P0134	v*z*h	Vc, Zc, Ha, La,	1	krčitev gozdov	obnova nedovoljeno izkrčenega gozda, obnova nedovoljeno izkrčenega gozda, obvezna uporaba biološko razgradljivih olj	3	
14	03	03P0135	v*z*	Vc, Zc, La,	1	krčitev gozdov	obnova nedovoljeno izkrčenega gozda, obnova nedovoljeno izkrčenega gozda	3	
14	03	03P0136	vb	Vc, Bf, La,	2	požari v naravi, prekomerna raba gozdov	ukrepi protipožarnega varstva, ohranjanje naravnih gozdnih združb	1	
14	03	03P0137	vb	Vc, Bf, La,	2	požari v naravi, prekomerna raba gozdov	ukrepi protipožarnega varstva, ohranjanje naravnih gozdnih združb	1	
14	03	03P0138	vc	Vc, Ca, La,	2	požari v naravi, gospodarjenje, ki ne upošteva te funkcije	ukrepi protipožarnega varstva, nega gozdnega roba	1	
14	03	03P0139	vc	Vi, Ca, La,	2	prekomerna raba gozdov, gospodarjenje, ki ne upošteva te funkcije	zmerno ukrepanje, nega gozdnega roba	1	
14	03	03P0140	vhbd	Vi, Hc, Bf, Dd, La	2	prekomerna raba gozdov, onesnaževanje pri delu razlivanje olja, nafte,…)	zmerno ukrepanje, obvezna uporaba biološko razgradljivih olj, ohranjanje naravnih gozdnih združb, dosledno izvajanje gozdnega reda	1	
14	03	03P0141	vhb	Vc, Ha, Bf, La,	2	požari v naravi, onesnaževanje pri delu razlivanje olja, nafte,…)	ukrepi protipožarnega varstva, obvezna uporaba biološko razgradljivih olj, ohranjanje naravnih gozdnih združb	1	
14	03	03P0142	vhb	Vc, Ha, Bf, La,	2	požari v naravi, onesnaževanje pri delu razlivanje olja, nafte,…)	ukrepi protipožarnega varstva, obvezna uporaba biološko razgradljivih olj, ohranjanje naravnih gozdnih združb	1	
14	03	03P0143	vhb	Vc, Hc, Bf, La,	2	požari v naravi, onesnaževanje pri delu razlivanje olja, nafte,…)	ukrepi protipožarnega varstva, obvezna uporaba biološko razgradljivih olj, ohranjanje naravnih gozdnih združb	1	
14	03	03P0144	vhb	Vi, Ha, Bd, La,	2	prekomerna raba gozdov, onesnaževanje pri delu razlivanje olja, nafte,…)	zmerno ukrepanje, obvezna uporaba biološko razgradljivih olj, upoštevaje potreb divjadi po miru	1	
14	03	03P0145	vhb	Vi, Ha, Bf, La,	2	prekomerna raba gozdov, onesnaževanje pri delu razlivanje olja, nafte,…)	zmerno ukrepanje, obvezna uporaba biološko razgradljivih olj, ohranjanje naravnih gozdnih združb	1	
14	03	03P0146	vhb	Vi, Ha, Bf, La,	2	prekomerna raba gozdov, onesnaževanje pri delu razlivanje olja, nafte,…)	zmerno ukrepanje, obvezna uporaba biološko razgradljivih olj, ohranjanje naravnih gozdnih združb	1	
14	03	03P0147	vhb	Vi, Hc, Bd, La,	2	prekomerna raba gozdov, onesnaževanje pri delu razlivanje olja, nafte,…)	zmerno ukrepanje, obvezna uporaba biološko razgradljivih olj, upoštevaje potreb divjadi po miru	1	
14	03	03P0148	vhb	Vi, Hc, Bd, La,	2	prekomerna raba gozdov, onesnaževanje pri delu razlivanje olja, nafte,…)	zmerno ukrepanje, obvezna uporaba biološko razgradljivih olj, upoštevaje potreb divjadi po miru	1	
14	03	03P0149	vhb	Vi, Hc, Bf, La,	2	prekomerna raba gozdov, onesnaževanje pri delu razlivanje olja, nafte,…)	zmerno ukrepanje, obvezna uporaba biološko razgradljivih olj, ohranjanje naravnih gozdnih združb	1	
14	03	03P0150	vhc	Vi, Ha, Ca, La,	2	prekomerna raba gozdov, onesnaževanje pri delu razlivanje olja, nafte,…)	zmerno ukrepanje, obvezna uporaba biološko razgradljivih olj, nega gozdnega roba	1	
14	03	03P0151	vhc	Vi, Hc, Ca, La,	2	prekomerna raba gozdov, onesnaževanje pri delu razlivanje olja, nafte,…)	zmerno ukrepanje, obvezna uporaba biološko razgradljivih olj, nega gozdnega roba	1	
14	03	03P0152	vhd	Vi, Ha, Dd, La,	2	prekomerna raba gozdov, onesnaževanje pri delu razlivanje olja, nafte,…)	zmerno ukrepanje, obvezna uporaba biološko razgradljivih olj, dosledno izvajanje gozdnega reda	1	

GGO	GGE	Zap.št.	Šifra	Utemeljitev funkcij		Primernost oz. ogroženost	Potrebni ukrepi	Nujnost	Opombe
14	03	03P0153	vhk	Vi, Hc, Kb, La,	2	prekomerna raba gozdov, onesnaževanje pri delu razlivanje olja, nafte,…)	zmerno ukrepanje, obvezna uporaba biološko razgradljivih olj, malopovršinsko ukrepanje	1	
14	03	03P0154	vh	Vc, Ha, La,	2	požari v naravi, onesnaževanje pri delu razlivanje olja, nafte,…)	ukrepi protipožarnega varstva, obvezna uporaba biološko razgradljivih olj	1	
14	03	03P0155	vh	Vc, Ha, La,	2	požari v naravi, onesnaževanje pri delu razlivanje olja, nafte,…)	ukrepi protipožarnega varstva, obvezna uporaba biološko razgradljivih olj	1	
14	03	03P0156	vh	Vc, Hc, La,	2	požari v naravi, onesnaževanje pri delu razlivanje olja, nafte,…)	ukrepi protipožarnega varstva, obvezna uporaba biološko razgradljivih olj	1	
14	03	03P0157	vh	Vc, Hc, La,	2	požari v naravi, onesnaževanje pri delu razlivanje olja, nafte,…)	ukrepi protipožarnega varstva, obvezna uporaba biološko razgradljivih olj	1	
14	03	03P0158	vh	Vi, Ha, La,	2	prekomerna raba gozdov, onesnaževanje pri delu razlivanje olja, nafte,…)	zmerno ukrepanje, obvezna uporaba biološko razgradljivih olj	1	
14	03	03P0159	vh	Vi, Ha, La,	2	prekomerna raba gozdov, onesnaževanje pri delu razlivanje olja, nafte,…)	zmerno ukrepanje, obvezna uporaba biološko razgradljivih olj	1	
14	03	03P0160	vh	Vi, Ha, La,	2	prekomerna raba gozdov, onesnaževanje pri delu razlivanje olja, nafte,…)	zmerno ukrepanje, obvezna uporaba biološko razgradljivih olj	1	
14	03	03P0161	vh	Vi, Hc, La,	2	prekomerna raba gozdov, onesnaževanje pri delu razlivanje olja, nafte,…)	zmerno ukrepanje, obvezna uporaba biološko razgradljivih olj	1	
14	03	03P0162	vh	Vi, Hc, La,	2	prekomerna raba gozdov, onesnaževanje pri delu razlivanje olja, nafte,…)	zmerno ukrepanje, obvezna uporaba biološko razgradljivih olj	1	
14	03	03P0163	vk	Vi, Kb, La,	2	prekomerna raba gozdov	zmerno ukrepanje, malopovršinsko ukrepanje	1	
14	03	03P0164	vr	Vc, Rh, La,	2	požari v naravi, odlaganje odpadkov	ukrepi protipožarnega varstva, dosledno izvajanje gozdnega reda	1	
14	03	03P0165	v	Vc, La,	2	požari v naravi	ukrepi protipožarnega varstva	1	
14	03	03P0166	v	Vc, La,	2	požari v naravi	ukrepi protipožarnega varstva	1	
14	03	03P0167	v	Vc, La,	2	požari v naravi	ukrepi protipožarnega varstva	1	
14	03	03P0168	v	Vi, La,	2	prekomerna raba gozdov	zmerno ukrepanje	1	
14	03	03P0169	v	Vi, La,	2	prekomerna raba gozdov	zmerno ukrepanje	1	
14	03	03P0170	v	Vi, La,	2	prekomerna raba gozdov	zmerno ukrepanje	1	
14	03	03P0171	z*vhk	Zc, Vi, Hc, Kb, La	1	krčitev gozdov, prekomerna raba gozdov	obnova nedovoljeno izkrčenega gozda, zmerno ukrepanje, obvezna uporaba biološko razgradljivih olj, malopovršinsko ukrepanje	2	
14	03	03P0172	z*vh	Zc, Vc, Ha, La,	1	krčitev gozdov, požari v naravi	obnova nedovoljeno izkrčenega gozda, ukrepi protipožarnega varstva, obvezna uporaba biološko razgradljivih olj	2	
14	03	03P0173	z*vh	Zc, Vi, Hc, La,	1	krčitev gozdov, prekomerna raba gozdov	obnova nedovoljeno izkrčenega gozda, zmerno ukrepanje, obvezna uporaba biološko razgradljivih olj	2	
14	03	03P0174	z*vk	Zc, Vi, Kb, La,	1	krčitev gozdov, prekomerna raba gozdov	obnova nedovoljeno izkrčenega gozda, zmerno ukrepanje, malopovršinsko ukrepanje	2	
14	03	03P0175	z*v	Zc, Vc, La,	1	krčitev gozdov, požari v naravi	obnova nedovoljeno izkrčenega gozda, ukrepi protipožarnega varstva	2	
14	03	03P0176		,					
14	03	03P0177		,					
14	03	03P0178	b*	Bd,	1	prekomerna raba gozdov	upoštevaje potreb živali po miru	1	
14	03	03P0179	b*v	Bd, Vc,	1	prekomerna raba gozdov, požari v naravi	upoštevaje potreb živali po miru, ukrepi protipožarnega varstva	1	
14	03	03P0180	b*v	Bd, Vi,	1	prekomerna raba gozdov	upoštevaje potreb živali po miru, zmerno ukrepanje	1	
14	03	03P0181	b*vh	Ba, Vi, Ha,	1	prekomerna raba gozdov	ohranjanje naravnih gozdnih združb, zmerno ukrepanje, obvezna uporaba biološko razgradljivih olj	1	
14	03	03P0182	b*vh	Bd, Vc, Ha,	1	prekomerna raba gozdov, požari v naravi	upoštevaje potreb živali po miru, ukrepi protipožarnega varstva, obvezna uporaba biološko razgradljivih olj	1	
14	03	03P0183	b*vh	Bd, Vc, Hc,	1	prekomerna raba gozdov, požari v naravi	upoštevaje potreb živali po miru, ukrepi protipožarnega varstva, obvezna uporaba biološko razgradljivih olj	1	
14	03	03P0184	b*vh	Bd, Vi, Ha,	1	prekomerna raba gozdov	upoštevaje potreb živali po miru, zmerno ukrepanje, obvezna uporaba biološko razgradljivih olj	1	
14	03	03P0185	b*vh	Bd, Vi, Ha,	1	prekomerna raba gozdov	upoštevaje potreb živali po miru, zmerno ukrepanje, obvezna uporaba biološko razgradljivih olj	1	
14	03	03P0186	b*vh	Bd, Vi, Hc,	1	prekomerna raba gozdov	upoštevaje potreb divjadi po miru, zmerno ukrepanje, obvezna uporaba biološko razgradljivih olj	1	
14	03	03P0187	b*vh	Bd, Vi, Hc,	1	prekomerna raba gozdov	upoštevaje potreb živali po miru, zmerno ukrepanje, obvezna uporaba biološko razgradljivih olj	1	
14	03	03P0188	b*vhd	Bd, Vi, Ha, Dd,	1	prekomerna raba gozdov	upoštevaje potreb živali po miru, zmerno ukrepanje, obvezna uporaba biološko	1	

GGO	GGE	Zap.št.	Šifra	Utemeljitev funkcij		Primernost oz. ogroženost	Potrebni ukrepi	Nujnost	Opombe
							razgradljivih olj, dosledno izvajanje gozdnega reda		
14	03	03P0189	b	Bd,	1	prekomerna raba gozdov	upoštevaje potreb divjadi po miru	1	
14	03	03P0190	b	Bf,	1	prekomerna raba gozdov	ohranjanje naravnih gozdnih združb	1	
14	03	03P0191	bc	Bd, Ca,	1	prekomerna raba gozdov, gospodarjenje, ki ne upošteva te funkcije	upoštevaje potreb divjadi po miru, nega gozdnega roba	1	
14	03	03P0192	c	Ca,	1	gospodarjenje, ki ne upošteva te funkcije	nega gozdnega roba	2	
14	03	03P0193	g*e*vhb	Gb, Eg, Vi, Hc, Bd	2	imisije	poostren sanitarni nadzor gozda, zmerno ukrepanje, obvezna uporaba biološko razgradljivih olj, upoštevaje potreb divjadi po miru	1	
14	03	03P0194	g*e*vh	Gb, Eg, Vi, Hc,	2	imisije	poostren sanitarni nadzor gozda, zmerno ukrepanje, obvezna uporaba biološko razgradljivih olj	1	
14	03	03P0195	ge	Gb, Eg,	2	imisije	poostren sanitarni nadzor gozda	1	
14	03	03P0196	hbc	Hc, Bd, Ca,	2	onesnaževanje pri delu (razlivanje olja, nafte,…), prekomerna raba gozdov	obvezna uporaba biološko razgradljivih olj, upoštevaje potreb divjadi po miru, nega gozdnega roba	2	
14	03	03P0197	hb	Hc, Bd,	2	onesnaževanje pri delu (razlivanje olja, nafte,…), prekomerna raba gozdov	obvezna uporaba biološko razgradljivih olj, upoštevaje potreb divjadi po miru	2	
14	03	03P0198	hb	Hc, Bf,	2	onesnaževanje pri delu (razlivanje olja, nafte,…), prekomerna raba gozdov	obvezna uporaba biološko razgradljivih olj, ohranjanje naravnih gozdnih združb	2	
14	03	03P0199	hc	Ha, Ca,	1	onesnaževanje pri delu (razlivanje olja, nafte,…), gospodarjenje, ki ne upošteva te funkcije	obvezna uporaba biološko razgradljivih olj, nega gozdnega roba	2	
14	03	03P0200	h	Ha,	1	onesnaževanje pri delu (razlivanje olja, nafte,…)	obvezna uporaba biološko razgradljivih olj	2	
14	03	03P0201	h	Hc,	2	onesnaževanje pri delu (razlivanje olja, nafte,…)	obvezna uporaba biološko razgradljivih olj	2	
14	03	03P0202	k*vhc	Kb, Vi, Ha, Ca,	1	prekomerna raba gozdov	malopovršinsko ukrepanje, zmerno ukrepanje, obvezna uporaba biološko razgradljivih olj, nega gozdnega roba	1	
14	03	03P0203	k*vh	Kb, Vi, Ha,	1	prekomerna raba gozdov	malopovršinsko ukrepanje, zmerno ukrepanje, obvezna uporaba biološko razgradljivih olj	1	
14	03	03P0204	k	Kb,	1	prekomerna raba gozdov	malopovršinsko ukrepanje	1	
14	03	03P0205	v*b*hd	Vc, Bd, Ha, Dd,	1	krčitev gozdov, prekomerna raba gozdov	obnova nedovoljeno izkrčenega gozda, upoštevaje potreb živali po miru, obvezna uporaba biološko razgradljivih olj, dosledno izvajanje gozdnega reda	3	
14	03	03P0206	v*b*hd	Vz, Bd, Ha, Dd,	3	gospodarjenje, ki ne upošteva te funkcije, prekomerna raba gozdov	malopovršinsko ukrepanje, upoštevaje potreb živali po miru, obvezna uporaba biološko razgradljivih olj, dosledno izvajanje gozdnega reda	1	
14	03	03P0207	v*b*h	Vc, Bd, Ha,	1	krčitev gozdov, prekomerna raba gozdov	obnova nedovoljeno izkrčenega gozda, upoštevaje potreb živali po miru, obvezna uporaba biološko razgradljivih olj	3	
14	03	03P0208	v*b*h	Vc, Bd, Ha,	1	krčitev gozdov, prekomerna raba gozdov	obnova nedovoljeno izkrčenega gozda, upoštevaje potreb živali po miru, obvezna uporaba biološko razgradljivih olj	3	
14	03	03P0209	v*b*h	Vz, Bd, Ha,	3	gospodarjenje, ki ne upošteva te funkcije, prekomerna raba gozdov	malopovršinsko ukrepanje, upoštevaje potreb živali po miru, obvezna uporaba biološko razgradljivih olj	1	
14	03	03P0210	v*b*	Vc, Bd,	1	krčitev gozdov, prekomerna raba gozdov	obnova nedovoljeno izkrčenega gozda, upoštevaje potreb živali po miru	3	
14	03	03P0211	v*b	Vc, Bd,	1	krčitev gozdov, prekomerna raba gozdov	obnova nedovoljeno izkrčenega gozda, upoštevaje potreb divjadi po miru	3	
14	03	03P0212	v*b	Vc, Bf,	1	krčitev gozdov, prekomerna raba gozdov	obnova nedovoljeno izkrčenega gozda, ohranjanje naravnih gozdnih združb	3	
14	03	03P0213	v*b	Vc, Bf,	1	krčitev gozdov, prekomerna raba gozdov	obnova nedovoljeno izkrčenega gozda, ohranjanje naravnih gozdnih združb	3	
14	03	03P0214	v*hbc	Vc, Hc, Bd, Ca,	1	krčitev gozdov, onesnaževanje pri delu razlivanje olja, nafte,…)	obnova nedovoljeno izkrčenega gozda, obvezna uporaba biološko razgradljivih olj, upoštevaje potreb divjadi po miru, nega gozdnega roba	3	
14	03	03P0215	v*hbc	Vz, Ha, Bf, Ca,	3	gospodarjenje, ki ne upošteva te funkcije, onesnaževanje pri delu razlivanje olja, nafte,…)	malopovršinsko ukrepanje, obvezna uporaba biološko razgradljivih olj, ohranjanje naravnih gozdnih združb, nega gozdnega roba	1	
14	03	03P0216	v*hbc	Vz, Hc, Bd, Ca,	3	gospodarjenje, ki ne upošteva te funkcije, onesnaževanje pri delu razlivanje olja, nafte,…)	malopovršinsko ukrepanje, obvezna uporaba biološko razgradljivih olj, upoštevaje potreb divjadi po miru, nega gozdnega roba	1	
14	03	03P0217	v*hbc	Vz, Hc, Bf, Ca,	3	gospodarjenje, ki ne upošteva te funkcije, onesnaževanje pri delu razlivanje olja, nafte,…)	malopovršinsko ukrepanje, obvezna uporaba biološko razgradljivih olj, ohranjanje naravnih gozdnih združb, nega gozdnega roba	1	
14	03	03P0218	v*hb	Vc, Ha, Bd,	1	krčitev gozdov, onesnaževanje pri delu razlivanje olja, nafte,…)	obnova nedovoljeno izkrčenega gozda, obvezna uporaba biološko razgradljivih olj, upoštevaje potreb divjadi po miru	3	

GGO	GGE	Zap.št.	Šifra	Utemeljitev funkcij		Primernost oz. ogroženost	Potrebni ukrepi	Nujnost	Opombe
14	03	03P0219	v*hb	Vc, Ha, Bd,	1	krčitev gozdov, onesnaževanje pri delu razlivanje olja, nafte,…)	obnova nedovoljeno izkrčenega gozda, obvezna uporaba biološko razgradljivih olj, upoštevaje potreb divjadi po miru	3	
14	03	03P0220	v*hb	Vc, Ha, Bf,	1	krčitev gozdov, onesnaževanje pri delu razlivanje olja, nafte,…)	obnova nedovoljeno izkrčenega gozda, obvezna uporaba biološko razgradljivih olj, ohranjanje naravnih gozdnih združb	3	
14	03	03P0221	v*hb	Vc, Ha, Bf,	1	krčitev gozdov, onesnaževanje pri delu razlivanje olja, nafte,…)	obnova nedovoljeno izkrčenega gozda, obvezna uporaba biološko razgradljivih olj, ohranjanje naravnih gozdnih združb	3	
14	03	03P0222	v*hb	Vc, Ha, Bf,	1	krčitev gozdov, onesnaževanje pri delu razlivanje olja, nafte,…)	obnova nedovoljeno izkrčenega gozda, obvezna uporaba biološko razgradljivih olj, ohranjanje naravnih gozdnih združb	3	
14	03	03P0223	v*hb	Vc, Hc, Bd,	1	krčitev gozdov, onesnaževanje pri delu razlivanje olja, nafte,…)	obnova nedovoljeno izkrčenega gozda, obvezna uporaba biološko razgradljivih olj, upoštevaje potreb divjadi po miru	3	
14	03	03P0224	v*hb	Vc, Hc, Bd,	1	krčitev gozdov, onesnaževanje pri delu razlivanje olja, nafte,…)	obnova nedovoljeno izkrčenega gozda, obvezna uporaba biološko razgradljivih olj, upoštevaje potreb divjadi po miru	3	
14	03	03P0225	v*hb	Vc, Hc, Bf,	1	krčitev gozdov, onesnaževanje pri delu razlivanje olja, nafte,…)	obnova nedovoljeno izkrčenega gozda, obvezna uporaba biološko razgradljivih olj, ohranjanje naravnih gozdnih združb	3	
14	03	03P0226	v*hb	Vz, Ha, Bd,	3	gospodarjenje, ki ne upošteva te funkcije, onesnaževanje pri delu razlivanje olja, nafte,…)	malopovršinsko ukrepanje, obvezna uporaba biološko razgradljivih olj, upoštevaje potreb divjadi po miru	1	
14	03	03P0227	v*hb	Vz, Ha, Bd,	3	gospodarjenje, ki ne upošteva te funkcije, onesnaževanje pri delu razlivanje olja, nafte,…)	malopovršinsko ukrepanje, obvezna uporaba biološko razgradljivih olj, upoštevaje potreb divjadi po miru	1	
14	03	03P0228	v*hb	Vz, Ha, Bf,	3	gospodarjenje, ki ne upošteva te funkcije, onesnaževanje pri delu razlivanje olja, nafte,…)	malopovršinsko ukrepanje, obvezna uporaba biološko razgradljivih olj, ohranjanje naravnih gozdnih združb	1	
14	03	03P0229	v*hb	Vz, Ha, Bf,	3	gospodarjenje, ki ne upošteva te funkcije, onesnaževanje pri delu razlivanje olja, nafte,…)	malopovršinsko ukrepanje, obvezna uporaba biološko razgradljivih olj, ohranjanje naravnih gozdnih združb	1	
14	03	03P0230	v*hb	Vz, Hc, Bd,	3	gospodarjenje, ki ne upošteva te funkcije, onesnaževanje pri delu razlivanje olja, nafte,…)	malopovršinsko ukrepanje, obvezna uporaba biološko razgradljivih olj, upoštevaje potreb divjadi po miru	1	
14	03	03P0231	v*hb	Vz, Hc, Bd,	3	gospodarjenje, ki ne upošteva te funkcije, onesnaževanje pri delu razlivanje olja, nafte,…)	malopovršinsko ukrepanje, obvezna uporaba biološko razgradljivih olj, upoštevaje potreb divjadi po miru	1	
14	03	03P0232	v*hb	Vz, Hc, Bf,	3	gospodarjenje, ki ne upošteva te funkcije, onesnaževanje pri delu razlivanje olja, nafte,…)	malopovršinsko ukrepanje, obvezna uporaba biološko razgradljivih olj, ohranjanje naravnih gozdnih združb	1	
14	03	03P0233	v*hd	Vc, Ha, Dd,	1	krčitev gozdov, onesnaževanje pri delu razlivanje olja, nafte,…)	obnova nedovoljeno izkrčenega gozda, obvezna uporaba biološko razgradljivih olj, dosledno izvajanje gozdnega reda	3	
14	03	03P0234	v*hd	Vz, Ha, Dd,	3	gospodarjenje, ki ne upošteva te funkcije, onesnaževanje pri delu razlivanje olja, nafte,…)	malopovršinsko ukrepanje, obvezna uporaba biološko razgradljivih olj, dosledno izvajanje gozdnega reda	1	
14	03	03P0235	v*h	Vc, Ha,	1	krčitev gozdov, onesnaževanje pri delu razlivanje olja, nafte,…)	obnova nedovoljeno izkrčenega gozda, obvezna uporaba biološko razgradljivih olj	3	
14	03	03P0236	v*h	Vc, Ha,	1	krčitev gozdov, onesnaževanje pri delu razlivanje olja, nafte,…)	obnova nedovoljeno izkrčenega gozda, obvezna uporaba biološko razgradljivih olj	3	
14	03	03P0237	v*h	Vc, Ha,	1	krčitev gozdov, onesnaževanje pri delu razlivanje olja, nafte,…)	obnova nedovoljeno izkrčenega gozda, obvezna uporaba biološko razgradljivih olj	3	
14	03	03P0238	v*h	Vc, Hc,	1	krčitev gozdov, onesnaževanje pri delu razlivanje olja, nafte,…)	obnova nedovoljeno izkrčenega gozda, obvezna uporaba biološko razgradljivih olj	3	
14	03	03P0239	v*h	Vc, Hc,	1	krčitev gozdov, onesnaževanje pri delu razlivanje olja, nafte,…)	obnova nedovoljeno izkrčenega gozda, obvezna uporaba biološko razgradljivih olj	3	
14	03	03P0240	v*h	Vz, Ha,	3	gospodarjenje, ki ne upošteva te funkcije, onesnaževanje pri delu razlivanje olja, nafte,…)	malopovršinsko ukrepanje, obvezna uporaba biološko razgradljivih olj	1	
14	03	03P0241	v*h	Vz, Hc,	3	gospodarjenje, ki ne upošteva te funkcije, onesnaževanje pri delu razlivanje olja, nafte,…)	malopovršinsko ukrepanje, obvezna uporaba biološko razgradljivih olj	1	
14	03	03P0242	v*	Vc,	1	krčitev gozdov	obnova nedovoljeno izkrčenega gozda	3	
14	03	03P0243	v*	Vc,	1	krčitev gozdov	obnova nedovoljeno izkrčenega gozda	3	
14	03	03P0244	v*z*hb	Vc, Za, Ha, Bf,	1	krčitev gozdov	obnova nedovoljeno izkrčenega gozda, obnova nedovoljeno izkrčenega gozda, obvezna uporaba biološko razgradljivih olj, ohranjanje naravnih gozdnih združb	3	
14	03	03P0245	vb	Vc, Bf,	2	požari v naravi, prekomerna raba gozdov	ukrepi protipožarnega varstva, ohranjanje naravnih gozdnih združb	1	
14	03	03P0246	vb	Vc, Bf,	2	požari v naravi, prekomerna raba gozdov	ukrepi protipožarnega varstva, ohranjanje naravnih gozdnih združb	1	
14	03	03P0247	vb	Vc, Bf,	2	požari v naravi, prekomerna raba gozdov	ukrepi protipožarnega varstva, ohranjanje naravnih gozdnih združb	1	
14	03	03P0248	vb	Vi, Bf,	2	prekomerna raba gozdov	zmerno ukrepanje, ohranjanje naravnih gozdnih združb	1	

GGO	GGE	Zap.št.	Šifra	Utemeljitev funkcij		Primernost oz. ogroženost	Potrebni ukrepi	Nujnost	Opombe
14	03	03P0249	vb	Vi, Bf,	2	prekomerna raba gozdov	zmerno ukrepanje, ohranjanje naravnih gozdnih združb	1	
14	03	03P0250	vge	Vc, Gb, Eg,	2	požari v naravi, imisije	ukrepi protipožarnega varstva, poostren sanitarni nadzor gozda	1	
14	03	03P0251	vge	Vi, Gb, Eg,	2	prekomerna raba gozdov, imisije	zmerno ukrepanje, poostren sanitarni nadzor gozda	1	
14	03	03P0252	vhbc	Vi, Ha, Bf, Ca,	2	prekomerna raba gozdov, onesnaževanje pri delu razlivanje olja, nafte,…)	zmerno ukrepanje, obvezna uporaba biološko razgradljivih olj, ohranjanje naravnih gozdnih združb, nega gozdnega roba	1	
14	03	03P0253	vhbc	Vi, Hc, Bd, Ca,	2	prekomerna raba gozdov, onesnaževanje pri delu razlivanje olja, nafte,…)	zmerno ukrepanje, obvezna uporaba biološko razgradljivih olj, upoštevaje potreb divjadi po miru, nega gozdnega roba	1	
14	03	03P0254	vhbc	Vi, Hc, Bf, Ca,	2	prekomerna raba gozdov, onesnaževanje pri delu razlivanje olja, nafte,…)	zmerno ukrepanje, obvezna uporaba biološko razgradljivih olj, ohranjanje naravnih gozdnih združb, nega gozdnega roba	1	
14	03	03P0255	vhbd	Vi, Hc, Bf, Dd,	2	prekomerna raba gozdov, onesnaževanje pri delu razlivanje olja, nafte,…)	zmerno ukrepanje, obvezna uporaba biološko razgradljivih olj, ohranjanje naravnih gozdnih združb, dosledno izvajanje gozdnega reda	1	
14	03	03P0256	vhb	Vi, Ha, Bd,	2	prekomerna raba gozdov, onesnaževanje pri delu razlivanje olja, nafte,…)	zmerno ukrepanje, obvezna uporaba biološko razgradljivih olj, upoštevaje potreb divjadi po miru	1	
14	03	03P0257	vhb	Vi, Ha, Bf,	2	prekomerna raba gozdov, onesnaževanje pri delu razlivanje olja, nafte,…)	zmerno ukrepanje, obvezna uporaba biološko razgradljivih olj, ohranjanje naravnih gozdnih združb	1	
14	03	03P0258	vhb	Vi, Ha, Bf,	2	prekomerna raba gozdov, onesnaževanje pri delu razlivanje olja, nafte,…)	zmerno ukrepanje, obvezna uporaba biološko razgradljivih olj, ohranjanje naravnih gozdnih združb	1	
14	03	03P0259	vhb	Vi, Hc, Bd,	2	prekomerna raba gozdov, onesnaževanje pri delu razlivanje olja, nafte,…)	zmerno ukrepanje, obvezna uporaba biološko razgradljivih olj, upoštevaje potreb divjadi po miru	1	
14	03	03P0260	vhb	Vi, Hc, Bd,	2	prekomerna raba gozdov, onesnaževanje pri delu razlivanje olja, nafte,…)	zmerno ukrepanje, obvezna uporaba biološko razgradljivih olj, upoštevaje potreb divjadi po miru	1	
14	03	03P0261	vhb	Vi, Hc, Bf,	2	prekomerna raba gozdov, onesnaževanje pri delu razlivanje olja, nafte,…)	zmerno ukrepanje, obvezna uporaba biološko razgradljivih olj, ohranjanje naravnih gozdnih združb	1	
14	03	03P0262	vhc	Vi, Ha, Ca,	2	prekomerna raba gozdov, onesnaževanje pri delu razlivanje olja, nafte,…)	zmerno ukrepanje, obvezna uporaba biološko razgradljivih olj, nega gozdnega roba	1	
14	03	03P0263	vhd	Vc, Ha, Dd,	2	požari v naravi, onesnaževanje pri delu razlivanje olja, nafte,…)	ukrepi protipožarnega varstva, obvezna uporaba biološko razgradljivih olj, dosledno izvajanje gozdnega reda	1	
14	03	03P0264	vhd	Vi, Ha, Dd,	2	prekomerna raba gozdov, onesnaževanje pri delu razlivanje olja, nafte,…)	zmerno ukrepanje, obvezna uporaba biološko razgradljivih olj, dosledno izvajanje gozdnega reda	1	
14	03	03P0265	vhk	Vi, Hc, Kb,	2	prekomerna raba gozdov, onesnaževanje pri delu razlivanje olja, nafte,…)	zmerno ukrepanje, obvezna uporaba biološko razgradljivih olj, malopovršinsko ukrepanje	1	
14	03	03P0266	vh	Vc, Ha,	2	požari v naravi, onesnaževanje pri delu razlivanje olja, nafte,…)	ukrepi protipožarnega varstva, obvezna uporaba biološko razgradljivih olj	1	
14	03	03P0267	vh	Vc, Ha,	2	požari v naravi, onesnaževanje pri delu razlivanje olja, nafte,…)	ukrepi protipožarnega varstva, obvezna uporaba biološko razgradljivih olj	1	
14	03	03P0268	vh	Vc, Hc,	2	požari v naravi, onesnaževanje pri delu razlivanje olja, nafte,…)	ukrepi protipožarnega varstva, obvezna uporaba biološko razgradljivih olj	1	
14	03	03P0269	vh	Vi, Ha,	2	prekomerna raba gozdov, onesnaževanje pri delu razlivanje olja, nafte,…)	zmerno ukrepanje, obvezna uporaba biološko razgradljivih olj	1	
14	03	03P0270	vh	Vi, Ha,	2	prekomerna raba gozdov, onesnaževanje pri delu razlivanje olja, nafte,…)	zmerno ukrepanje, obvezna uporaba biološko razgradljivih olj	1	
14	03	03P0271	vh	Vi, Ha,	2	prekomerna raba gozdov, onesnaževanje pri delu razlivanje olja, nafte,…)	zmerno ukrepanje, obvezna uporaba biološko razgradljivih olj	1	
14	03	03P0272	vh	Vi, Hc,	2	prekomerna raba gozdov, onesnaževanje pri delu razlivanje olja, nafte,…)	zmerno ukrepanje, obvezna uporaba biološko razgradljivih olj	1	
14	03	03P0273	vh	Vi, Hc,	2	prekomerna raba gozdov, onesnaževanje pri delu razlivanje olja, nafte,…)	zmerno ukrepanje, obvezna uporaba biološko razgradljivih olj	1	
14	03	03P0274	vk	Vi, Kb,	2	prekomerna raba gozdov	zmerno ukrepanje, malopovršinsko ukrepanje	1	
14	03	03P0275	v	Vc,	2	požari v naravi	ukrepi protipožarnega varstva	1	
14	03	03P0276	v	Vc,	2	požari v naravi	ukrepi protipožarnega varstva	1	
14	03	03P0277	v	Vc,	2	požari v naravi	ukrepi protipožarnega varstva	1	
14	03	03P0278	v	Vi,	2	prekomerna raba gozdov	zmerno ukrepanje	1	
14	03	03P0279	v	Vi,	2	prekomerna raba gozdov	zmerno ukrepanje	1	

GGO	GGE	Zap.št.	Šifra	Utemeljitev funkcij		Primernost oz. ogroženost	Potrebni ukrepi	Nujnost	Opombe
14	03	03P0280	v	Vi,	2	prekomerna raba gozdov	zmerno ukrepanje	1	
14	03	03P0281	z*k	Zc, Kb,	1	krčitev gozdov, prekomerna raba gozdov	obnova nedovoljeno izkrčenega gozda, malopovršinsko ukrepanje	2	
14	03	03P0282	z*vhb	Za, Vi, Ha, Bf,	1	krčitev gozdov, prekomerna raba gozdov	obnova nedovoljeno izkrčenega gozda, zmerno ukrepanje, obvezna uporaba biološko razgradljivih olj, ohranjanje naravnih gozdnih združb	2	
14	03	03P0283	z*vhk	Zc, Vi, Hc, Kb,	1	krčitev gozdov, prekomerna raba gozdov	obnova nedovoljeno izkrčenega gozda, zmerno ukrepanje, obvezna uporaba biološko razgradljivih olj, malopovršinsko ukrepanje	2	
14	03	03P0284	z*vk	Zc, Vi, Kb,	1	krčitev gozdov, prekomerna raba gozdov	obnova nedovoljeno izkrčenega gozda, zmerno ukrepanje, malopovršinsko ukrepanje	2	
14	03	03P0285	b*h	Ba, Ha,	1	prekomerna raba gozdov, onesnaževanje pri delu razlivanje olja, nafte,…)	ohranjanje naravnih gozdnih združb, obvezna uporaba biološko razgradljivih olj	1	
14	03	03P0286	b*vh	Ba, Vi, Ha,	1	prekomerna raba gozdov	ohranjanje naravnih gozdnih združb, zmerno ukrepanje, obvezna uporaba biološko razgradljivih olj	1	
14	03	03P0287	b*vh	Bd, Vc, Ha,	1	prekomerna raba gozdov, požari v naravi	upoštevaje potreb živali po miru, ukrepi protipožarnega varstva, obvezna uporaba biološko razgradljivih olj	1	
14	03	03P0288	b*vh	Bd, Vi, Ha,	1	prekomerna raba gozdov	upoštevaje potreb živali po miru, zmerno ukrepanje, obvezna uporaba biološko razgradljivih olj	1	
14	03	03P0289	b	Bf,	1	prekomerna raba gozdov	ohranjanje naravnih gozdnih združb	1	
14	03	03P0290	c	Ca,	1	gospodarjenje, ki ne upošteva te funkcije	nega gozdnega roba	2	
14	03	03P0291	c	Ca,	1	gospodarjenje, ki ne upošteva te funkcije	nega gozdnega roba	2	
14	03	03P0292	h*	Ha,	1	onesnaževanje pri delu (razlivanje olja, nafte,…)	sanacija razlitja nevarnih snovi	1	
14	03	03P0293	h*vb	Ha, Vc, Bf,	1	onesnaževanje pri delu (razlivanje olja, nafte,…), požari v naravi	sanacija razlitja nevarnih snovi, ukrepi protipožarnega varstva, ohranjanje naravnih gozdnih združb	1	
14	03	03P0294	h*v	Ha, Vc,	1	onesnaževanje pri delu (razlivanje olja, nafte,…), požari v naravi	sanacija razlitja nevarnih snovi, ukrepi protipožarnega varstva	1	
14	03	03P0295	hb	Hc, Bd,	2	onesnaževanje pri delu (razlivanje olja, nafte,…), prekomerna raba gozdov	obvezna uporaba biološko razgradljivih olj, upoštevaje potreb divjadi po miru	2	
14	03	03P0296	hb	Hc, Bf,	2	onesnaževanje pri delu (razlivanje olja, nafte,…), prekomerna raba gozdov	obvezna uporaba biološko razgradljivih olj, ohranjanje naravnih gozdnih združb	2	
14	03	03P0297	hc	Ha, Ca,	1	onesnaževanje pri delu (razlivanje olja, nafte,…), gospodarjenje, ki ne upošteva te funkcije	obvezna uporaba biološko razgradljivih olj, nega gozdnega roba	2	
14	03	03P0298	hge	Hc, Gb, Eg,	2	onesnaževanje pri delu (razlivanje olja, nafte,…), imisije	obvezna uporaba biološko razgradljivih olj, poostren sanitarni nadzor gozda	2	
14	03	03P0299	h	Ha,	1	onesnaževanje pri delu (razlivanje olja, nafte,…)	obvezna uporaba biološko razgradljivih olj	2	
14	03	03P0300	h	Hc,	2	onesnaževanje pri delu (razlivanje olja, nafte,…)	obvezna uporaba biološko razgradljivih olj	2	
14	03	03P0301	h	Hc,	2	onesnaževanje pri delu (razlivanje olja, nafte,…)	obvezna uporaba biološko razgradljivih olj	2	
14	03	03P0302	hk	Hc, Kb,	2	onesnaževanje pri delu (razlivanje olja, nafte,…), prekomerna raba gozdov	obvezna uporaba biološko razgradljivih olj, malopovršinsko ukrepanje	2	
14	03	03P0303	j*vb	Jo, Vc, Bf,	1	neupoštevanje potreb divjadi po miru, požari v naravi	upoštevaje potreb divjadi po miru, ukrepi protipožarnega varstva, ohranjanje naravnih gozdnih združb	1	
14	03	03P0304	j*vhbd	Jo, Vi, Hc, Bf, Dd	1	neupoštevanje potreb divjadi po miru, prekomerna raba gozdov	upoštevaje potreb divjadi po miru, zmerno ukrepanje, obvezna uporaba biološko razgradljivih olj, ohranjanje naravnih gozdnih združb dosledno izvajanje gozdnega reda	1	
14	03	03P0305	j*vhb	Jo, Vi, Hc, Bf,	1	neupoštevanje potreb divjadi po miru, prekomerna raba gozdov	upoštevaje potreb divjadi po miru, zmerno ukrepanje, obvezna uporaba biološko razgradljivih olj, ohranjanje naravnih gozdnih združb	1	
14	03	03P0306	j*v	Jo, Vc,	1	neupoštevanje potreb divjadi po miru, požari v naravi	upoštevaje potreb divjadi po miru, ukrepi protipožarnega varstva	1	
14	03	03P0307	k*hb	Kd, Hc, Bf,	1	prekomerna raba gozdov, onesnaževanje pri delu razlivanje olja, nafte,…)	malopovršinsko ukrepanje, obvezna uporaba biološko razgradljivih olj, ohranjanje naravnih gozdnih združb	1	
14	03	03P0308	k*vhb	Kb, Vi, Hc, Bf,	1	prekomerna raba gozdov	malopovršinsko ukrepanje, zmerno ukrepanje, obvezna uporaba biološko razgradljivih olj, ohranjanje naravnih gozdnih združb	1	
14	03	03P0309	k*vhb	Kd, Vi, Hc, Bf,	1	prekomerna raba gozdov	malopovršinsko ukrepanje, zmerno ukrepanje, obvezna uporaba biološko razgradljivih olj, ohranjanje naravnih gozdnih	1	

GGO	GGE	Zap.št.	Šifra	Utemeljitev funkcij		Primernost oz. ogroženost	Potrebni ukrepi	Nujnost	Opombe
							združb		
14	03	03P0310	k*vhc	Kb, Vi, Ha, Ca,	1	prekomerna raba gozdov	malopovršinsko ukrepanje, zmerno ukrepanje, obvezna uporaba biološko razgradljivih olj, nega gozdnega roba	1	
14	03	03P0311	k*vh	Kb, Vi, Ha,	1	prekomerna raba gozdov	malopovršinsko ukrepanje, zmerno ukrepanje, obvezna uporaba biološko razgradljivih olj	1	
14	03	03P0312	k	Kb,	1	prekomerna raba gozdov	malopovršinsko ukrepanje	1	
14	03	03P0313	v*b*h	Vc, Bd, Ha,	1	krčitev gozdov, prekomerna raba gozdov	obnova nedovoljeno izkrčenega gozda, upoštevaje potreb živali po miru, obvezna uporaba biološko razgradljivih olj	3	
14	03	03P0314	v*b	Vc, Bf,	1	krčitev gozdov, prekomerna raba gozdov	obnova nedovoljeno izkrčenega gozda, ohranjanje naravnih gozdnih združb	3	
14	03	03P0315	v*b	Vc, Bf,	1	krčitev gozdov, prekomerna raba gozdov	obnova nedovoljeno izkrčenega gozda, ohranjanje naravnih gozdnih združb	3	
14	03	03P0316	v*b	Vc, Bf,	1	krčitev gozdov, prekomerna raba gozdov	obnova nedovoljeno izkrčenega gozda, ohranjanje naravnih gozdnih združb	3	
14	03	03P0317	v*hbc	Vz, Ha, Bf, Ca,	3	gospodarjenje, ki ne upošteva te funkcije, onesnaževanje pri delu razlivanje olja, nafte,…)	malopovršinsko ukrepanje, obvezna uporaba biološko razgradljivih olj, ohranjanje naravnih gozdnih združb, nega gozdnega roba	1	
14	03	03P0318	v*hbc	Vz, Hc, Bd, Ca,	3	gospodarjenje, ki ne upošteva te funkcije, onesnaževanje pri delu razlivanje olja, nafte,…)	malopovršinsko ukrepanje, obvezna uporaba biološko razgradljivih olj, upoštevaje potreb divjadi po miru, nega gozdnega roba	1	
14	03	03P0319	v*hbc	Vz, Hc, Bf, Ca,	3	gospodarjenje, ki ne upošteva te funkcije, onesnaževanje pri delu razlivanje olja, nafte,…)	malopovršinsko ukrepanje, obvezna uporaba biološko razgradljivih olj, ohranjanje naravnih gozdnih združb, nega gozdnega roba	1	
14	03	03P0320	v*hb	Vc, Ha, Bf,	1	krčitev gozdov, onesnaževanje pri delu razlivanje olja, nafte,…)	obnova nedovoljeno izkrčenega gozda, obvezna uporaba biološko razgradljivih olj, ohranjanje naravnih gozdnih združb	3	
14	03	03P0321	v*hb	Vc, Hc, Bd,	1	krčitev gozdov, onesnaževanje pri delu razlivanje olja, nafte,…)	obnova nedovoljeno izkrčenega gozda, obvezna uporaba biološko razgradljivih olj, upoštevaje potreb divjadi po miru	3	
14	03	03P0322	v*hb	Vc, Hc, Bf,	1	krčitev gozdov, onesnaževanje pri delu razlivanje olja, nafte,…)	obnova nedovoljeno izkrčenega gozda, obvezna uporaba biološko razgradljivih olj, ohranjanje naravnih gozdnih združb	3	
14	03	03P0323	v*hb	Vz, Ha, Bd,	3	gospodarjenje, ki ne upošteva te funkcije, onesnaževanje pri delu razlivanje olja, nafte,…)	malopovršinsko ukrepanje, obvezna uporaba biološko razgradljivih olj, upoštevaje potreb divjadi po miru	1	
14	03	03P0324	v*hb	Vz, Ha, Bd,	3	gospodarjenje, ki ne upošteva te funkcije, onesnaževanje pri delu razlivanje olja, nafte,…)	malopovršinsko ukrepanje, obvezna uporaba biološko razgradljivih olj, upoštevaje potreb divjadi po miru	1	
14	03	03P0325	v*hb	Vz, Ha, Bf,	3	gospodarjenje, ki ne upošteva te funkcije, onesnaževanje pri delu razlivanje olja, nafte,…)	malopovršinsko ukrepanje, obvezna uporaba biološko razgradljivih olj, ohranjanje naravnih gozdnih združb	1	
14	03	03P0326	v*hb	Vz, Hc, Bd,	3	gospodarjenje, ki ne upošteva te funkcije, onesnaževanje pri delu razlivanje olja, nafte,…)	malopovršinsko ukrepanje, obvezna uporaba biološko razgradljivih olj, upoštevaje potreb divjadi po miru	1	
14	03	03P0327	v*hb	Vz, Hc, Bf,	3	gospodarjenje, ki ne upošteva te funkcije, onesnaževanje pri delu razlivanje olja, nafte,…)	malopovršinsko ukrepanje, obvezna uporaba biološko razgradljivih olj, ohranjanje naravnih gozdnih združb	1	
14	03	03P0328	v*hd	Vc, Ha, Dd,	1	krčitev gozdov, onesnaževanje pri delu razlivanje olja, nafte,…)	obnova nedovoljeno izkrčenega gozda, obvezna uporaba biološko razgradljivih olj, dosledno izvajanje gozdnega reda	3	
14	03	03P0329	v*h	Vc, Ha,	1	krčitev gozdov, onesnaževanje pri delu razlivanje olja, nafte,…)	obnova nedovoljeno izkrčenega gozda, obvezna uporaba biološko razgradljivih olj	3	
14	03	03P0330	v*h	Vc, Ha,	1	krčitev gozdov, onesnaževanje pri delu razlivanje olja, nafte,…)	obnova nedovoljeno izkrčenega gozda, obvezna uporaba biološko razgradljivih olj	3	
14	03	03P0331	v*h	Vc, Hc,	1	krčitev gozdov, onesnaževanje pri delu razlivanje olja, nafte,…)	obnova nedovoljeno izkrčenega gozda, obvezna uporaba biološko razgradljivih olj	3	
14	03	03P0332	v*h	Vz, Ha,	3	gospodarjenje, ki ne upošteva te funkcije, onesnaževanje pri delu razlivanje olja, nafte,…)	malopovršinsko ukrepanje, obvezna uporaba biološko razgradljivih olj	1	
14	03	03P0333	v*h	Vz, Hc,	3	gospodarjenje, ki ne upošteva te funkcije, onesnaževanje pri delu razlivanje olja, nafte,…)	malopovršinsko ukrepanje, obvezna uporaba biološko razgradljivih olj	1	
14	03	03P0334	v*j*b	Vc, Jo, Bf,	1	krčitev gozdov, neupoštevanje potreb divjadi po miru	obnova nedovoljeno izkrčenega gozda, upoštevaje potreb divjadi po miru, ohranjanje naravnih gozdnih združb	3	
14	03	03P0335	v*j*	Vc, Jo,	1	krčitev gozdov, neupoštevanje potreb divjadi po miru	obnova nedovoljeno izkrčenega gozda, upoštevaje potreb divjadi po miru	3	
14	03	03P0336	v*	Vc,	1	krčitev gozdov	obnova nedovoljeno izkrčenega gozda	3	
14	03	03P0337	v*z*hb	Vc, Za, Ha, Bf,	1	krčitev gozdov	obnova nedovoljeno izkrčenega gozda, obnova nedovoljeno izkrčenega gozda, obvezna uporaba biološko razgradljivih olj, ohranjanje naravnih gozdnih združb	3	
14	03	03P0338	v*z*h	Vc, Zc, Ha,	1	krčitev gozdov	obnova nedovoljeno izkrčenega gozda, obnova nedovoljeno izkrčenega gozda, obvezna uporaba biološko razgradljivih olj	3	

GGO	GGE	Zap.št.	Šifra	Utemeljitev funkcij		Primernost oz. ogroženost	Potrebni ukrepi	Nujnost	Opombe
14	03	03P0339	v*z*	Vc, Zc,	1	krčitev gozdov	obnova nedovoljeno izkrčenega gozda, obnova nedovoljeno izkrčenega gozda	3	
14	03	03P0340	vb	Vc, Bf,	2	požari v naravi, prekomerna raba gozdov	ukrepi protipožarnega varstva, ohranjanje naravnih gozdnih združb	1	
14	03	03P0341	vb	Vc, Bf,	2	požari v naravi, prekomerna raba gozdov	ukrepi protipožarnega varstva, ohranjanje naravnih gozdnih združb	1	
14	03	03P0342	vb	Vc, Bf,	2	požari v naravi, prekomerna raba gozdov	ukrepi protipožarnega varstva, ohranjanje naravnih gozdnih združb	1	
14	03	03P0343	vc	Vc, Ca,	2	požari v naravi, gospodarjenje, ki ne upošteva te funkcije	ukrepi protipožarnega varstva, nega gozdnega roba	1	
14	03	03P0344	vc	Vi, Ca,	2	prekomerna raba gozdov, gospodarjenje, ki ne upošteva te funkcije	zmerno ukrepanje, nega gozdnega roba	1	
14	03	03P0345	vge	Vc, Gb, Eg,	2	požari v naravi, imisije	ukrepi protipožarnega varstva, poostren sanitarni nadzor gozda	1	
14	03	03P0346	vg	Vc, Gb,	2	požari v naravi, imisije	ukrepi protipožarnega varstva, poostren sanitarni nadzor gozda	1	
14	03	03P0347	vhbc	Vi, Ha, Bf, Ca,	2	prekomerna raba gozdov, onesnaževanje pri delu razlivanje olja, nafte,…)	zmerno ukrepanje, obvezna uporaba biološko razgradljivih olj, ohranjanje naravnih gozdnih združb, nega gozdnega roba	1	
14	03	03P0348	vhbc	Vi, Hc, Bd, Ca,	2	prekomerna raba gozdov, onesnaževanje pri delu razlivanje olja, nafte,…)	zmerno ukrepanje, obvezna uporaba biološko razgradljivih olj, upoštevaje potreb divjadi po miru, nega gozdnega roba	1	
14	03	03P0349	vhbc	Vi, Hc, Bf, Ca,	2	prekomerna raba gozdov, onesnaževanje pri delu razlivanje olja, nafte,…)	zmerno ukrepanje, obvezna uporaba biološko razgradljivih olj, ohranjanje naravnih gozdnih združb, nega gozdnega roba	1	
14	03	03P0350	vhbd	Vi, Hc, Bf, Dd,	2	prekomerna raba gozdov, onesnaževanje pri delu razlivanje olja, nafte,…)	zmerno ukrepanje, obvezna uporaba biološko razgradljivih olj, ohranjanje naravnih gozdnih združb, dosledno izvajanje gozdnega reda	1	
14	03	03P0351	vhb	Vi, Ha, Bd,	2	prekomerna raba gozdov, onesnaževanje pri delu razlivanje olja, nafte,…)	zmerno ukrepanje, obvezna uporaba biološko razgradljivih olj, upoštevaje potreb divjadi po miru	1	
14	03	03P0352	vhb	Vi, Ha, Bf,	2	prekomerna raba gozdov, onesnaževanje pri delu razlivanje olja, nafte,…)	zmerno ukrepanje, obvezna uporaba biološko razgradljivih olj, ohranjanje naravnih gozdnih združb	1	
14	03	03P0353	vhb	Vi, Hc, Bd,	2	prekomerna raba gozdov, onesnaževanje pri delu razlivanje olja, nafte,…)	zmerno ukrepanje, obvezna uporaba biološko razgradljivih olj, upoštevaje potreb divjadi po miru	1	
14	03	03P0354	vhb	Vi, Hc, Bf,	2	prekomerna raba gozdov, onesnaževanje pri delu razlivanje olja, nafte,…)	zmerno ukrepanje, obvezna uporaba biološko razgradljivih olj, ohranjanje naravnih gozdnih združb	1	
14	03	03P0355	vhc	Vi, Ha, Ca,	2	prekomerna raba gozdov, onesnaževanje pri delu razlivanje olja, nafte,…)	zmerno ukrepanje, obvezna uporaba biološko razgradljivih olj, nega gozdnega roba	1	
14	03	03P0356	vhc	Vi, Hc, Ca,	2	prekomerna raba gozdov, onesnaževanje pri delu razlivanje olja, nafte,…)	zmerno ukrepanje, obvezna uporaba biološko razgradljivih olj, nega gozdnega roba	1	
14	03	03P0357	vhd	Vi, Ha, Dd,	2	prekomerna raba gozdov, onesnaževanje pri delu razlivanje olja, nafte,…)	zmerno ukrepanje, obvezna uporaba biološko razgradljivih olj, dosledno izvajanje gozdnega reda	1	
14	03	03P0358	vhe	Vc, Hc, Eg,	2	požari v naravi, onesnaževanje pri delu razlivanje olja, nafte,…)	ukrepi protipožarnega varstva, obvezna uporaba biološko razgradljivih olj, poostren sanitarni nadzor gozda	1	
14	03	03P0359	vhge	Vc, Hc, Gb, Eg,	2	požari v naravi, onesnaževanje pri delu razlivanje olja, nafte,…)	ukrepi protipožarnega varstva, obvezna uporaba biološko razgradljivih olj, poostren sanitarni nadzor gozda	1	
14	03	03P0360	vhg	Vc, Hc, Gb,	2	požari v naravi, onesnaževanje pri delu razlivanje olja, nafte,…)	ukrepi protipožarnega varstva, obvezna uporaba biološko razgradljivih olj, poostren sanitarni nadzor gozda	1	
14	03	03P0361	vhk	Vi, Hc, Kb,	2	prekomerna raba gozdov, onesnaževanje pri delu razlivanje olja, nafte,…)	zmerno ukrepanje, obvezna uporaba biološko razgradljivih olj, malopovršinsko ukrepanje	1	
14	03	03P0362	vh	Vc, Ha,	2	požari v naravi, onesnaževanje pri delu razlivanje olja, nafte,…)	ukrepi protipožarnega varstva, obvezna uporaba biološko razgradljivih olj	1	
14	03	03P0363	vh	Vc, Ha,	2	požari v naravi, onesnaževanje pri delu razlivanje olja, nafte,…)	ukrepi protipožarnega varstva, obvezna uporaba biološko razgradljivih olj	1	
14	03	03P0364	vh	Vc, Ha,	2	požari v naravi, onesnaževanje pri delu razlivanje olja, nafte,…)	ukrepi protipožarnega varstva, obvezna uporaba biološko razgradljivih olj	1	
14	03	03P0365	vh	Vc, Hc,	2	požari v naravi, onesnaževanje pri delu razlivanje olja, nafte,…)	ukrepi protipožarnega varstva, obvezna uporaba biološko razgradljivih olj	1	
14	03	03P0366	vh	Vc, Hc,	2	požari v naravi, onesnaževanje pri delu razlivanje olja, nafte,…)	ukrepi protipožarnega varstva, obvezna uporaba biološko razgradljivih olj	1	

GGO	GGE	Zap.št.	Šifra	Utemeljitev funkcij		Primernost oz. ogroženost	Potrebni ukrepi	Nujnost	Opombe
14	03	03P0367	vh	Vi, Ha,	2	prekomerna raba gozdov, onesnaževanje pri delu razlivanje olja, nafte,…)	zmerno ukrepanje, obvezna uporaba biološko razgradljivih olj	1	
14	03	03P0368	vh	Vi, Ha,	2	prekomerna raba gozdov, onesnaževanje pri delu razlivanje olja, nafte,…)	zmerno ukrepanje, obvezna uporaba biološko razgradljivih olj	1	
14	03	03P0369	vh	Vi, Hc,	2	prekomerna raba gozdov, onesnaževanje pri delu razlivanje olja, nafte,…)	zmerno ukrepanje, obvezna uporaba biološko razgradljivih olj	1	
14	03	03P0370	vh	Vi, Hc,	2	prekomerna raba gozdov, onesnaževanje pri delu razlivanje olja, nafte,…)	zmerno ukrepanje, obvezna uporaba biološko razgradljivih olj	1	
14	03	03P0371	vk	Vi, Kb,	2	prekomerna raba gozdov	zmerno ukrepanje, malopovršinsko ukrepanje	1	
14	03	03P0372	vr	Vc, Rh,	2	požari v naravi, odlaganje odpadkov	ukrepi protipožarnega varstva, dosledno izvajanje gozdnega reda	1	
14	03	03P0373	v	Vc,	2	požari v naravi	ukrepi protipožarnega varstva	1	
14	03	03P0374	v	Vc,	2	požari v naravi	ukrepi protipožarnega varstva	1	
14	03	03P0375	v	Vc,	2	požari v naravi	ukrepi protipožarnega varstva	1	
14	03	03P0376	v	Vi,	2	prekomerna raba gozdov	zmerno ukrepanje	1	
14	03	03P0377	v	Vi,	2	prekomerna raba gozdov	zmerno ukrepanje	1	
14	03	03P0378	v	Vi,	2	prekomerna raba gozdov	zmerno ukrepanje	1	
14	03	03P0379	z*vb	Zc, Vc, Bf,	1	krčitev gozdov, požari v naravi	obnova nedovoljeno izkrčenega gozda, ukrepi protipožarnega varstva, ohranjanje naravnih gozdnih združb	2	
14	03	03P0380	z*vhb	Za, Vi, Ha, Bf,	1	krčitev gozdov, prekomerna raba gozdov	obnova nedovoljeno izkrčenega gozda, zmerno ukrepanje, obvezna uporaba biološko razgradljivih olj, ohranjanje naravnih gozdnih združb	2	
14	03	03P0381	z*vh	Zc, Vc, Ha,	1	krčitev gozdov, požari v naravi	obnova nedovoljeno izkrčenega gozda, ukrepi protipožarnega varstva, obvezna uporaba biološko razgradljivih olj	2	
14	03	03P0382	z*v	Zc, Vc,	1	krčitev gozdov, požari v naravi	obnova nedovoljeno izkrčenega gozda, ukrepi protipožarnega varstva	2	
14	03	03T0000	j*	Jk,	1	slabo vzdrževanje objektov	izdelava in vzdrževanje krmišča oz. njive	1	
14	03	03T0001	j*	Jk,	1	slabo vzdrževanje objektov	izdelava in vzdrževanje krmišča oz. njive	1	
14	03	03T0002	j*	Jk,	1	slabo vzdrževanje objektov	izdelava in vzdrževanje krmišča oz. njive	1	
14	03	03T0003	j*	Jk,	1	slabo vzdrževanje objektov	izdelava in vzdrževanje krmišča oz. njive	1	
14	03	03T0004	j*	Jk,	1	slabo vzdrževanje objektov	izdelava in vzdrževanje krmišča oz. njive	1	
14	03	03T0005	j*	Ja,	1	slabo vzdrževanje objektov	košnja in odvoz sena	1	
14	03	03T0006	j*	Jk,	1	slabo vzdrževanje objektov	izdelava in vzdrževanje krmišča oz. njive	1	
14	03	03T0007	j*	Ja, Jk,	1	slabo vzdrževanje objektov	košnja in odvoz sena, izdelava in vzdrževanje krmišča oz. njive	1	
14	03	03T0008	j*	Ja,	1	slabo vzdrževanje objektov	košnja in odvoz sena	1	
14	03	03T0009	j*	Ja,	1	slabo vzdrževanje objektov	košnja in odvoz sena	1	
14	03	03T0010	j*	Ja,	1	slabo vzdrževanje objektov	košnja in odvoz sena	1	
14	03	03T0011	j*	Ja,	1	slabo vzdrževanje objektov	košnja in odvoz sena	1	
14	03	03T0012	j*	Ja,	1	slabo vzdrževanje objektov	košnja in odvoz sena	1	
14	03	03T0013	j*	Ja,	1	slabo vzdrževanje objektov	košnja in odvoz sena	1	
14	03	03T0014	j*	Jk,	1	slabo vzdrževanje objektov	izdelava in vzdrževanje krmišča oz. njive	1	
14	03	03T0015	j*	Ja,	1	slabo vzdrževanje objektov	košnja in odvoz sena	1	
14	03	03T0016	j*	Jk,	1	slabo vzdrževanje objektov	izdelava in vzdrževanje krmišča oz. njive	1	
14	03	03T0017	j*	Jk,	1	slabo vzdrževanje objektov	izdelava in vzdrževanje krmišča oz. njive	1	
14	03	03T0018	j*	Ja,	1	slabo vzdrževanje objektov	košnja in odvoz sena	1	
14	03	03T0019	j*	Ja,	1	slabo vzdrževanje objektov	košnja in odvoz sena	1	
14	03	03T0020	j*	Ja,	1	slabo vzdrževanje objektov	košnja in odvoz sena	1	
14	03	03T0021	j*	Jc, Jk, Ja,	1	poškodovanje ali uničenje objektov, slabo vzdrževanje objektov	vzdrževanje vodnega vira, sanacija razlitja nevarnih snovi, upoštevaje potreb divjadi po miru, izdelava in vzdrževanje krmišča oz. njive košnja in odvoz sena	1	
14	03	03T0022	j*	Ja,	1	slabo vzdrževanje objektov	košnja in odvoz sena	1	
14	03	03T0023	j*	Jk,	1	slabo vzdrževanje objektov	izdelava in vzdrževanje krmišča oz. njive	1	
14	03	03T0024	j*	Jk,	1	slabo vzdrževanje objektov	izdelava in vzdrževanje krmišča oz. njive	1	
14	03	03T0025	j*	Ja,	1	slabo vzdrževanje objektov	košnja in odvoz sena	1	
14	03	03T0026	j*	Jc,	1	poškodovanje ali uničenje objektov, slabo vzdrževanje objektov	vzdrževanje vodnega vira, sanacija razlitja nevarnih snovi, upoštevaje potreb divjadi po miru	1	
14	03	03T0027	j*	Ja,	1	slabo vzdrževanje objektov	košnja in odvoz sena	1	
14	03	03T0028	j*	Jc,	1	poškodovanje ali uničenje objektov, slabo vzdrževanje objektov	vzdrževanje vodnega vira, sanacija razlitja nevarnih snovi, upoštevaje potreb divjadi po miru	1	
14	03	03T0029	j*	Jk,	1	slabo vzdrževanje objektov	izdelava in vzdrževanje krmišča oz. njive	1	
14	03	03T0030	h*b*j*	Jc,	1	poškodovanje ali uničenje objektov, slabo vzdrževanje objektov	vzdrževanje vodnega vira, sanacija razlitja nevarnih snovi, upoštevaje potreb divjadi po miru	1	
14	03	03T0031	h*b*j*	Jc,	1	poškodovanje ali uničenje objektov, slabo vzdrževanje objektov	vzdrževanje vodnega vira, sanacija razlitja nevarnih snovi, upoštevaje potreb divjadi po miru	1	
14	03	03T0032	j*	Jc,	1	poškodovanje ali uničenje objektov, slabo vzdrževanje	vzdrževanje vodnega vira, sanacija razlitja nevarnih snovi, upoštevaje potreb divjadi po	1	

GGO	GGE	Zap.št.	Šifra	Utemeljitev funkcij		Primernost oz. ogroženost	Potrebni ukrepi	Nujnost	Opombe
						objektov	miru		
14	03	03T0033	j*	Jk,	1	slabo vzdrževanje objektov	izdelava in vzdrževanje krmišča oz. njive	1	
14	03	03T0034	h*b*j*	Jc,	1	poškodovanje ali uničenje objektov, slabo vzdrževanje objektov	vzdrževanje vodnega vira, sanacija razlitja nevarnih snovi, upoštevaje potreb divjadi po miru	1	
14	03	03T0035	j*	Jb,	1	zaraščanje in neprimerni posegi v gozd in gozdni prostor	vzdrževanje g. roba oz. grmišča	1	
14	03	03T0036	j*	Jk,	1	slabo vzdrževanje objektov	izdelava in vzdrževanje krmišča oz. njive	1	
14	03	03T0037	j*	Ja,	1	slabo vzdrževanje objektov	košnja in odvoz sena	1	
14	03	03T0038	j*	Ja,	1	slabo vzdrževanje objektov	košnja in odvoz sena	1	
14	03	03T0039	j*	Jb, Be,	1	zaraščanje in neprimerni posegi v gozd in gozdni prostor	vzdrževanje g. roba oz. grmišča	1	
14	03	03T0040	j*	Jk,	1	slabo vzdrževanje objektov	izdelava in vzdrževanje krmišča oz. njive	1	
14	03	03T0041	j*	Ja,	1	slabo vzdrževanje objektov	košnja in odvoz sena	1	
14	03	03T0042	j*	Jk,	1	slabo vzdrževanje objektov	izdelava in vzdrževanje krmišča oz. njive	1	
14	03	03T0043	j*	Ja,	1	slabo vzdrževanje objektov	košnja in odvoz sena	1	
14	03	03T0044	j*	Jk,	1	slabo vzdrževanje objektov	izdelava in vzdrževanje krmišča oz. njive	1	
14	03	03T0045	j*	Jk,	1	slabo vzdrževanje objektov	izdelava in vzdrževanje krmišča oz. njive	1	
14	03	03T0046	j*	Jc,	1	poškodovanje ali uničenje objektov, slabo vzdrževanje objektov	vzdrževanje vodnega vira, sanacija razlitja nevarnih snovi, upoštevaje potreb divjadi po miru	1	
14	03	03T0047	j*	Jk,	1	slabo vzdrževanje objektov	izdelava in vzdrževanje krmišča oz. njive	1	
14	03	03T0048	j*	Jk,	1	slabo vzdrževanje objektov	izdelava in vzdrževanje krmišča oz. njive	1	
14	03	03T0049	j*	Ja,	1	slabo vzdrževanje objektov	košnja in odvoz sena	1	
14	03	03T0050	j*	Ja,	1	slabo vzdrževanje objektov	košnja in odvoz sena	1	
14	03	03T0051	j*	Jb,	1	zaraščanje in neprimerni posegi v gozd in gozdni prostor	vzdrževanje g. roba oz. grmišča	1	
14	03	03T0052	j*	Jk,	1	slabo vzdrževanje objektov	izdelava in vzdrževanje krmišča oz. njive	1	
14	03	03T0053	j*	Jb,	1	zaraščanje in neprimerni posegi v gozd in gozdni prostor	vzdrževanje g. roba oz. grmišča	1	
14	03	03T0054	j*	Ja, Jk,	1	slabo vzdrževanje objektov	košnja in odvoz sena, izdelava in vzdrževanje krmišča oz. njive	1	
14	03	03T0055	j*	Ja, Jk,	1	slabo vzdrževanje objektov	košnja in odvoz sena, izdelava in vzdrževanje krmišča oz. njive	1	
14	03	03T0056	j*	Jk,	1	slabo vzdrževanje objektov	izdelava in vzdrževanje krmišča oz. njive	1	
14	03	03T0057	j*	Ja,	1	slabo vzdrževanje objektov	košnja in odvoz sena	1	
14	03	03T0058	j*	Jc,	1	poškodovanje ali uničenje objektov, slabo vzdrževanje objektov	vzdrževanje vodnega vira, sanacija razlitja nevarnih snovi, upoštevaje potreb divjadi po miru	1	
14	03	03T0059	j*	Jk,	1	slabo vzdrževanje objektov	izdelava in vzdrževanje krmišča oz. njive	1	
14	03	03T0060	j*	Ja,	1	slabo vzdrževanje objektov	košnja in odvoz sena	1	
14	03	03T0061	j*	Jc,	1	poškodovanje ali uničenje objektov, slabo vzdrževanje objektov	vzdrževanje vodnega vira, sanacija razlitja nevarnih snovi, upoštevaje potreb divjadi po miru	1	
14	03	03T0062	j*	Jk,	1	slabo vzdrževanje objektov	izdelava in vzdrževanje krmišča oz. njive	1	
14	03	03T0063	j*	Jk,	1	slabo vzdrževanje objektov	izdelava in vzdrževanje krmišča oz. njive	1	
14	03	03T0064	j*	Jb,	1	zaraščanje in neprimerni posegi v gozd in gozdni prostor	vzdrževanje g. roba oz. grmišča	1	
14	03	03T0065	j*	Jk,	1	slabo vzdrževanje objektov	izdelava in vzdrževanje krmišča oz. njive	1	
14	03	03T0066	j*	Jk,	1	slabo vzdrževanje objektov	izdelava in vzdrževanje krmišča oz. njive	1	
14	03	03T0067	j*	Ja,	1	slabo vzdrževanje objektov	košnja in odvoz sena	1	
14	03	03T0068	j*	Jk,	1	slabo vzdrževanje objektov	izdelava in vzdrževanje krmišča oz. njive	1	
14	03	03T0069	h*b*j*	Jc, Jk,	1	poškodovanje ali uničenje objektov, slabo vzdrževanje objektov	vzdrževanje vodnega vira, sanacija razlitja nevarnih snovi, upoštevaje potreb divjadi po miru, izdelava in vzdrževanje krmišča oz. njive	1	
14	03	03T0070	j*	Ja, Jk,	1	slabo vzdrževanje objektov	košnja in odvoz sena, izdelava in vzdrževanje krmišča oz. njive	1	
14	03	03T0071	j*	Jk,	1	slabo vzdrževanje objektov	izdelava in vzdrževanje krmišča oz. njive	1	
14	03	03T0072	h*b*j*	Jc, Jk,	1	poškodovanje ali uničenje objektov, slabo vzdrževanje objektov	vzdrževanje vodnega vira, sanacija razlitja nevarnih snovi, upoštevaje potreb divjadi po miru, izdelava in vzdrževanje krmišča oz. njive	1	
14	03	03T0073	j*	Jk,	1	slabo vzdrževanje objektov	izdelava in vzdrževanje krmišča oz. njive	1	
14	03	03T0074	j*	Jk, Ja,	1	slabo vzdrževanje objektov	izdelava in vzdrževanje krmišča oz. njive, košnja in odvoz sena	1	
14	03	03T0075	j*	Jk, Ja,	1	slabo vzdrževanje objektov	izdelava in vzdrževanje krmišča oz. njive, košnja in odvoz sena	1	
14	03	03T0076	j*	Jc, Ja,	1	poškodovanje ali uničenje objektov, slabo vzdrževanje objektov	vzdrževanje vodnega vira, sanacija razlitja nevarnih snovi, upoštevaje potreb divjadi po miru, košnja in odvoz sena	1	
14	03	03T0077	n*	Na,	1	gospodarjenje, ki ne upošteva te funkcije	odkup semenskega objekta	1	
14	03	03T0078	n	Ne,	1	uporaba strupov, kemičnih sredstev, mineralnih gnojil	povečevanje deleža medonosnih dr. vr.	2	

GGO	GGE	Zap.št.	Šifra	Utemeljitev funkcij		Primernost oz. ogroženost	Potrebni ukrepi	Nujnost	Opombe
14	03	03T0079	n	Ne,	1	uporaba strupov, kemičnih sredstev, mineralnih gnojil	povečevanje deleža medonosnih dr. vr.	2	
14	03	03T0080	n	Ne,	1	uporaba strupov, kemičnih sredstev, mineralnih gnojil	povečevanje deleža medonosnih dr. vr.	2	
14	03	03T0081	n	Ne,	1	uporaba strupov, kemičnih sredstev, mineralnih gnojil	povečevanje deleža medonosnih dr. vr.	2	
14	03	03T0082	n	Ne,	1	uporaba strupov, kemičnih sredstev, mineralnih gnojil	povečevanje deleža medonosnih dr. vr.	2	
14	03	03T0083	n	Ne,	1	uporaba strupov, kemičnih sredstev, mineralnih gnojil	povečevanje deleža medonosnih dr. vr.	2	
14	03	03T0084	n	Ne,	1	uporaba strupov, kemičnih sredstev, mineralnih gnojil	povečevanje deleža medonosnih dr. vr.	2	
14	03	03T0085	n	Ne,	1	uporaba strupov, kemičnih sredstev, mineralnih gnojil	povečevanje deleža medonosnih dr. vr.	2	
14	03	03T0086	e*c	Ca, Ea,	1	požari v naravi	ukrepi protipožarnega varstva	1	
14	03	03T0087	e*c	Ca, Ea,	1	požari v naravi	ukrepi protipožarnega varstva	1	
14	03	03T0088	e*c	Ca, Ea,	1	posek posameznih dreves ali skupin dreves	obnova nedovoljeno izkrčenega gozda	3	
14	03	03T0089	e*c	Ca, Ea,	1	požari v naravi	ukrepi protipožarnega varstva	1	
14	03	03T0090	e*c	Ca, Ea,	1	požari v naravi	ukrepi protipožarnega varstva	1	
14	03	03T0091	e*c	Ca, Ea,	1	posek posameznih dreves ali skupin dreves	obnova nedovoljeno izkrčenega gozda	3	
14	03	03T0092	e*c	Ca, Ea,	2	posek posameznih dreves ali skupin dreves	obnova nedovoljeno izkrčenega gozda	3	
14	03	03T0093	e*c	Ca, Ea,	1	posek posameznih dreves ali skupin dreves	obnova nedovoljeno izkrčenega gozda	3	
14	03	03T0094	e*c	Ca, Ea,	1	požari v naravi	ukrepi protipožarnega varstva	1	
14	03	03T0095	c	Ca,	2	požari v naravi	ukrepi protipožarnega varstva	1	
14	03	03T0096	c	Ca,	2	požari v naravi	ukrepi protipožarnega varstva	1	
14	03	03T0097	c	Ca,	1	požari v naravi	ukrepi protipožarnega varstva	1	
14	03	03T0098	c	Ca,	1	požari v naravi	ukrepi protipožarnega varstva	1	
14	03	03T0099	c	Ca,	1	požari v naravi	ukrepi protipožarnega varstva	1	
14	03	03T0100	c	Ca,	2	požari v naravi	ukrepi protipožarnega varstva	1	
14	03	03T0101	c	Ca,	2	požari v naravi	ukrepi protipožarnega varstva	1	
14	03	03T0102	e*c	Ca, Ea,	1	posek posameznih dreves ali skupin dreves	obnova nedovoljeno izkrčenega gozda	3	
14	03	03T0103	e*c	Ca, Ea,	1	onesnaževanje pri delu (razlivanje olja, nafte,…)	obvezna uporaba bioolj	1	
14	03	03T0104	c	Ca,	1	posek posameznih dreves ali skupin dreves	obnova nedovoljeno izkrčenega gozda	3	
14	03	03T0105	c	Ca,	1	požari v naravi	ukrepi protipožarnega varstva	1	
14	03	03T0106	c	Ca,	1	posek posameznih dreves ali skupin dreves	obnova nedovoljeno izkrčenega gozda	3	
14	03	03T0107	c	Ca,	1	požari v naravi	ukrepi protipožarnega varstva	1	
14	03	03T0108	e*c	Ca, Ea,	1	požari v naravi	ukrepi protipožarnega varstva	1	
14	03	03T0109	c	Ca,	2	posek posameznih dreves ali skupin dreves	obnova nedovoljeno izkrčenega gozda	3	
14	03	03T0110	c	Ca,	1	požari v naravi	ukrepi protipožarnega varstva	1	
14	03	03T0111	e*c	Ca, Ea,	1	posek posameznih dreves ali skupin dreves	obnova nedovoljeno izkrčenega gozda	3	
14	03	03T0112	c	Ca,	2	posek posameznih dreves ali skupin dreves	obnova nedovoljeno izkrčenega gozda	3	
14	03	03T0113	c	Ca,	1	požari v naravi	ukrepi protipožarnega varstva	1	
14	03	03T0114	c	Ca,	1	požari v naravi	ukrepi protipožarnega varstva	1	
14	03	03T0115	c	Ca,	1	posek posameznih dreves ali skupin dreves	obnova nedovoljeno izkrčenega gozda	3	
14	03	03T0116	c	Ca,	1	požari v naravi	ukrepi protipožarnega varstva	1	
14	03	03T0117	c	Ca,	1	požari v naravi	ukrepi protipožarnega varstva	1	
14	03	03T0118	c	Ca,	1	požari v naravi	ukrepi protipožarnega varstva	1	
14	03	03T0119	c	Ca,	2	požari v naravi	ukrepi protipožarnega varstva	1	
14	03	03T0120	c	Ca,	1	požari v naravi	ukrepi protipožarnega varstva	1	
14	03	03T0121	c	Ca,	1	požari v naravi	ukrepi protipožarnega varstva	1	
14	03	03T0122	d	Dd,	1	gospodarjenje, ki ne upošteva te funkcije	nega gozdnega roba, popoln gozdni red	1	
14	03	03T0123	d	Dd,	1	gospodarjenje, ki ne upošteva te funkcije	nega gozdnega roba, popoln gozdni red	1	
14	03	03T0124	e*d	Dd, Ee,	1	gospodarjenje, ki ne upošteva te funkcije	nega gozdnega roba, popoln gozdni red	1	
14	03	03T0125	e*d	Dd, Ee,	1	gospodarjenje, ki ne upošteva te funkcije	nega gozdnega roba, popoln gozdni red	1	
14	03	03T0126	d	Dd,	1	gospodarjenje, ki ne upošteva te funkcije	nega gozdnega roba, popoln gozdni red	1	
14	03	03T0127	b*	Bd,	1	prekomerna raba gozdov	prepovedana sečnja	1	
14	03	03T0128	b*	Bd,	1	prekomerna raba gozdov	prepovedana sečnja	1	

GGO	GGE	Zap.št.	Šifra	Utemeljitev funkcij		Primernost oz. ogroženost	Potrebni ukrepi	Nujnost	Opombe
14	03	03T0129	b*	Bd,	1	prekomerna raba gozdov	prepovedana sečnja	1	
14	03	03T0130	b*	Bd,	1	prekomerna raba gozdov	prepovedana sečnja	1	
14	03	03T0131	h*o*	He, Oh,	2	onesnaževanje pri delu (razlivanje olja, nafte,…)	sanacija razlitja nevarnih snovi	2	
14	03	03T0132	h*	He,	2	onesnaževanje pri delu (razlivanje olja, nafte,…)	sanacija razlitja nevarnih snovi	2	
14	03	03T0133	h*	He,	1	onesnaževanje pri delu (razlivanje olja, nafte,…)	sanacija razlitja nevarnih snovi	1	
14	03	03T0134	h*	He,	2	onesnaževanje pri delu (razlivanje olja, nafte,…)	sanacija razlitja nevarnih snovi	2	
14	03	03T0135	h*o*	He, Oh,	2	onesnaževanje pri delu (razlivanje olja, nafte,…)	sanacija razlitja nevarnih snovi	2	
14	03	03T0136	h*	He,	1	onesnaževanje pri delu (razlivanje olja, nafte,…)	sanacija razlitja nevarnih snovi	1	
14	03	03T0137	h*	He,	1	onesnaževanje pri delu (razlivanje olja, nafte,…)	sanacija razlitja nevarnih snovi	1	
14	03	03T0138	h*	He,	1	onesnaževanje pri delu (razlivanje olja, nafte,…)	sanacija razlitja nevarnih snovi	1	
14	03	03T0139	h*	He,	1	onesnaževanje pri delu (razlivanje olja, nafte,…)	sanacija razlitja nevarnih snovi	1	
14	03	03T0140	h*	He,	1	onesnaževanje pri delu (razlivanje olja, nafte,…)	sanacija razlitja nevarnih snovi	1	
14	03	03T0141	h*	He,	1	onesnaževanje pri delu (razlivanje olja, nafte,…)	sanacija razlitja nevarnih snovi	1	
14	03	03T0142	h*	He,	1	onesnaževanje pri delu (razlivanje olja, nafte,…)	sanacija razlitja nevarnih snovi	1	
14	03	03T0143	h*o*	He, Oh,	1	onesnaževanje pri delu (razlivanje olja, nafte,…)	sanacija razlitja nevarnih snovi	1	
14	03	03T0144	h*	He,	1	onesnaževanje pri delu (razlivanje olja, nafte,…)	sanacija razlitja nevarnih snovi	1	
14	03	03T0145	h*	He,	1	onesnaževanje pri delu (razlivanje olja, nafte,…)	sanacija razlitja nevarnih snovi	1	
14	03	03T0146	h*	He,	1	onesnaževanje pri delu (razlivanje olja, nafte,…)	sanacija razlitja nevarnih snovi	1	
14	03	03T0147	h*o*	He, Oh,	1	onesnaževanje pri delu (razlivanje olja, nafte,…)	sanacija razlitja nevarnih snovi	1	
14	03	03T0148	h*o*	He, Oh,	1	onesnaževanje pri delu (razlivanje olja, nafte,…)	sanacija razlitja nevarnih snovi	1	
14	03	03T0149	h*	He,	1	onesnaževanje pri delu (razlivanje olja, nafte,…)	sanacija razlitja nevarnih snovi	1	
14	03	03T0150	h*o*	He, Oh,	1	onesnaževanje pri delu (razlivanje olja, nafte,…)	sanacija razlitja nevarnih snovi	1	
14	03	03T0151	h*	He,	1	onesnaževanje pri delu (razlivanje olja, nafte,…)	sanacija razlitja nevarnih snovi	1	
14	03	03T0152	h*	He,	2	onesnaževanje pri delu (razlivanje olja, nafte,…)	sanacija razlitja nevarnih snovi	2	
14	03	03T0153	h*o*	He, Oh,	1	onesnaževanje pri delu (razlivanje olja, nafte,…)	sanacija razlitja nevarnih snovi	1	
14	03	03T0154	h*	He,	2	onesnaževanje pri delu (razlivanje olja, nafte,…)	sanacija razlitja nevarnih snovi	2	
14	03	03T0155	h*b*j*	Bd, Jc,	2	onesnaževanje pri delu (razlivanje olja, nafte,…), odlaganje odpadkov	sanacija razlitja nevarnih snovi	1	
14	03	03T0156	h*b*j*	Bd, Jc,	2	onesnaževanje pri delu (razlivanje olja, nafte,…), odlaganje odpadkov	sanacija razlitja nevarnih snovi	1	
14	03	03T0157	h*b*j*	Bd, Jc,	1	onesnaževanje pri delu (razlivanje olja, nafte,…), odlaganje odpadkov	sanacija razlitja nevarnih snovi	2	
14	03	03T0158	h*b*j*	Bd, Jc,	1	onesnaževanje pri delu (razlivanje olja, nafte,…), odlaganje odpadkov	sanacija razlitja nevarnih snovi	2	
14	03	03T0159	h*d	Hd, Dd,	2	onesnaževanje pri delu (razlivanje olja, nafte,…)	sanacija razlitja nevarnih snovi	2	
14	03	03T0160	h*d	Hd, Dd,	1	onesnaževanje pri delu (razlivanje olja, nafte,…)	sanacija razlitja nevarnih snovi	1	
14	03	03T0161	h*d	Hd, Dd,	1	onesnaževanje pri delu (razlivanje olja, nafte,…)	sanacija razlitja nevarnih snovi	1	
14	03	03T0162	h*d	Hd, Dd,	1	onesnaževanje pri delu (razlivanje olja, nafte,…)	sanacija razlitja nevarnih snovi	1	
14	03	03T0163	h*d	Hd, Dd,	1	onesnaževanje pri delu (razlivanje olja, nafte,…)	sanacija razlitja nevarnih snovi	1	
14	03	03T0164	h*d	Hd, Dd,	1	onesnaževanje pri delu (razlivanje olja, nafte,…)	sanacija razlitja nevarnih snovi	1	
14	03	03T0165	h*d	Hd, Dd,	1	onesnaževanje pri delu (razlivanje olja, nafte,…)	sanacija razlitja nevarnih snovi	1	

GGO	GGE	Zap.št.	Šifra	Utemeljitev funkcij		Primernost oz. ogroženost	Potrebni ukrepi	Nujnost	Opombe
14	03	03T0166	h*d	Hd, Dd,	1	onesnaževanje pri delu (razlivanje olja, nafte,…)	sanacija razlitja nevarnih snovi	1	
14	03	03T0167	h*d	Hd, Dd,	1	onesnaževanje pri delu (razlivanje olja, nafte,…)	sanacija razlitja nevarnih snovi	1	
14	03	03T0168	h*d	Hd, Dd,	1	onesnaževanje pri delu (razlivanje olja, nafte,…)	sanacija razlitja nevarnih snovi	1	
14	03	03T0169	h*d	Hd, Dd,	1	onesnaževanje pri delu (razlivanje olja, nafte,…)	sanacija razlitja nevarnih snovi	1	
14	03	03T0170	h*d	Hd, Dd,	2	onesnaževanje pri delu (razlivanje olja, nafte,…)	sanacija razlitja nevarnih snovi	2	
14	03	03T0171	h*d	Hd, Dd,	1	onesnaževanje pri delu (razlivanje olja, nafte,…)	sanacija razlitja nevarnih snovi	1	
14	03	03T0172	h*d	Hd, Dd,	2	onesnaževanje pri delu (razlivanje olja, nafte,…)	sanacija razlitja nevarnih snovi	2	
14	03	03T0173	h*d	Hd, Dd,	1	onesnaževanje pri delu (razlivanje olja, nafte,…)	sanacija razlitja nevarnih snovi	1	
14	03	03T0174	h*d	Hd, Dd,	1	onesnaževanje pri delu (razlivanje olja, nafte,…)	sanacija razlitja nevarnih snovi	1	
14	03	03T0175	h*d	Hd, Dd,	1	onesnaževanje pri delu (razlivanje olja, nafte,…)	sanacija razlitja nevarnih snovi	1	
14	03	03T0176	h*d	Hd, Dd,	1	onesnaževanje pri delu (razlivanje olja, nafte,…)	sanacija razlitja nevarnih snovi	1	
14	03	03T0177	h*d	Hd, Dd,	1	onesnaževanje pri delu (razlivanje olja, nafte,…)	sanacija razlitja nevarnih snovi	1	
14	03	03T0178	h*d	Hd, Dd,	1	onesnaževanje pri delu (razlivanje olja, nafte,…)	sanacija razlitja nevarnih snovi	1	
14	03	03L0000	r*t*	Rd,	1	odlaganje odpadkov, gospodarjenje, ki ne upošteva te funkcije	dosledno izvajanje gozdnega reda, sanacija divjih odlagališč	1	
14	03	03L0001	r*p*t	Rd, Pa,	1	odlaganje odpadkov, gospodarjenje, ki ne upošteva te funkcije	dosledno izvajanje gozdnega reda, sanacija divjih odlagališč, ohranjanje varnosti in prehodnosti poti, vzdrževanje didaktičnih objektov	1	
14	03	03L0002	b	Bf,	1	gospodarjenje, ki ne upošteva te funkcije	ohranjanje naravnih gozdnih združb	1	
14	03	03L0003	c	Ca,	1	gospodarjenje, ki ne upošteva te funkcije	dosledno izvajanje gozdnega reda	1	
14	03	03L0004	z*	Zb,	1	krčitev gozdov, požari v naravi	obnova nedovoljeno izkrčenega gozda, pravočasna obnova gozda	2	
14	03	03L0005	z*	Zb,	1	krčitev gozdov, požari v naravi	obnova nedovoljeno izkrčenega gozda, pravočasna obnova gozda	2	
14	03	03L0006	z*	Zb,	1	krčitev gozdov, požari v naravi	obnova nedovoljeno izkrčenega gozda, pravočasna obnova gozda	2	
14	03	03L0007	z*	Zb,	2	krčitev gozdov, požari v naravi	obnova nedovoljeno izkrčenega gozda, pravočasna obnova gozda	1	
14	03	03L0008	z	Za,	1	krčitev gozdov	obnova nedovoljeno izkrčenega gozda, pravočasna obnova gozda	2	
14	03	03L0009	z	Za,	1	krčitev gozdov	obnova nedovoljeno izkrčenega gozda, pravočasna obnova gozda	2	
14	03	03L0010	z	Za,	1	krčitev gozdov	obnova nedovoljeno izkrčenega gozda, pravočasna obnova gozda	2	
14	03	03L0011	z*	Za,	2	krčitev gozdov	obnova nedovoljeno izkrčenega gozda, pravočasna obnova gozda	1	
14	03	03L0012	d	Dd,	1	gospodarjenje, ki ne upošteva te funkcije	dosledno izvajanje gozdnega reda	1	
14	03	03L0013	d	Dd,	1	gospodarjenje, ki ne upošteva te funkcije	dosledno izvajanje gozdnega reda	1	
14	03	03L0014	d	Dd,	1	gospodarjenje, ki ne upošteva te funkcije	dosledno izvajanje gozdnega reda	1	
14	03	03L0015	z*	Zb,	1	krčitev gozdov, požari v naravi	obnova nedovoljeno izkrčenega gozda, pravočasna obnova gozda	2	
14	03	03L0016	z*	Zb,	1	krčitev gozdov, požari v naravi	obnova nedovoljeno izkrčenega gozda, pravočasna obnova gozda	2	
14	10	10P0000		,					
14	10	10P0001	b	La, Bf,	1	prekomerna raba gozdov	ohranjanje naravnih gozdnih združb		
14	10	10P0002	h*v	Ha, La, Vc,	1	onesnaževanje pri delu (razlivanje olja, nafte,…)	sanacija razlitja nevarnih snovi, ukrepi protipožarnega varstva	1	
14	10	10P0003	hb	La, Hc, Bf,	1	onesnaževanje pri delu (razlivanje olja, nafte,…)	obvezna uporaba biološko razgradljivih olj, ohranjanje naravnih gozdnih združb		
14	10	10P0004	h	La, Hc,	1	onesnaževanje pri delu (razlivanje olja, nafte,…)	obvezna uporaba biološko razgradljivih olj		
14	10	10P0005		La,	1				
14	10	10P0006	v*h*	Vc, Ha, La,	1	krčitev gozdov, onesnaževanje pri delu razlivanje olja, nafte,…)	obnova nedovoljeno izkrčenega gozda, sanacija razlitja nevarnih snovi	3	
14	10	10P0007	v*h	Vc, La, Hc,	1	krčitev gozdov	obnova nedovoljeno izkrčenega gozda, obvezna uporaba biološko razgradljivih olj	3	
14	10	10P0008	v*	Vc, La,	1	krčitev gozdov	obnova nedovoljeno izkrčenega gozda	3	
14	10	10P0009	vb	La, Vc, Bf,	1	požari v naravi	ukrepi protipožarnega varstva, ohranjanje naravnih gozdnih združb		

GGO	GGE	Zap.št.	Šifra	Utemeljitev funkcij		Primernost oz. ogroženost	Potrebni ukrepi	Nujnost	Opombe
14	10	10P0010	vb	La, Vi, Bf,	1	prekomerna raba gozdov	zmerno ukrepanje, ohranjanje naravnih gozdnih združb		
14	10	10P0011	vhb	La, Vc, Hc, Bf,	1	požari v naravi	ukrepi protipožarnega varstva, obvezna uporaba biološko razgradljivih olj, ohranjanje naravnih gozdnih združb		
14	10	10P0012	vhb	La, Vi, Hc, Bf,	1	prekomerna raba gozdov	zmerno ukrepanje, obvezna uporaba biološko razgradljivih olj, ohranjanje naravnih gozdnih združb		
14	10	10P0013	vh	La, Vc, Hc,	1	požari v naravi	ukrepi protipožarnega varstva, obvezna uporaba biološko razgradljivih olj		
14	10	10P0014	vh	La, Vi, Hc,	1	prekomerna raba gozdov	zmerno ukrepanje, obvezna uporaba biološko razgradljivih olj		
14	10	10P0015	v	La, Vc,	1	požari v naravi	ukrepi protipožarnega varstva		
14	10	10P0016	v	La, Vi,	1	prekomerna raba gozdov	zmerno ukrepanje		
14	10	10P0017	z*h	Zc, La, Hc,	2	krčitev gozdov	obnova nedovoljeno izkrčenega gozda, obvezna uporaba biološko razgradljivih olj	1	
14	10	10P0018	z*vh	Zc, La, Vc, Hc,	2	krčitev gozdov	obnova nedovoljeno izkrčenega gozda, ukrepi protipožarnega varstva, obvezna uporaba biološko razgradljivih olj	1	
14	10	10P0019	z*v	Zc, La, Vc,	2	krčitev gozdov	obnova nedovoljeno izkrčenega gozda, ukrepi protipožarnega varstva	1	
14	10	10P0020	z*	Zc, La,	2	krčitev gozdov	obnova nedovoljeno izkrčenega gozda	1	
14	10	10P0021	b*e*hzd	Bd, Ec, Hc, Zc, Db	1	prekomerna raba gozdov	upoštevaje potreb živali po miru, malopovršinsko ukrepanje, obvezna uporaba biološko razgradljivih olj, obnova nedovoljeno izkrčenega gozda dosledno izvajanje gozdnega reda	1	
14	10	10P0022	b*h	Bd, Hc, La,	1	prekomerna raba gozdov, onesnaževanje pri delu razlivanje olja, nafte,…)	upoštevaje potreb živali po miru, obvezna uporaba biološko razgradljivih olj	1	
14	10	10P0023	b*hd	Bd, Hc, Db, La,	1	prekomerna raba gozdov, onesnaževanje pri delu razlivanje olja, nafte,…)	upoštevaje potreb živali po miru, obvezna uporaba biološko razgradljivih olj, dosledno izvajanje gozdnega reda	1	
14	10	10P0024	b*vh	Bd, Vi, Hc, La,	1	prekomerna raba gozdov	upoštevaje potreb živali po miru, zmerno ukrepanje, obvezna uporaba biološko razgradljivih olj	1	
14	10	10P0025	b*vh	Bd, Vi, Hc, La,	1	prekomerna raba gozdov	upoštevaje potreb živali po miru, zmerno ukrepanje, obvezna uporaba biološko razgradljivih olj	1	
14	10	10P0026	b	Bf, La,	1	prekomerna raba gozdov	ohranjanje naravnih gozdnih združb	1	
14	10	10P0027	bd	Bf, Db, La,	1	prekomerna raba gozdov	ohranjanje naravnih gozdnih združb, dosledno izvajanje gozdnega reda	1	
14	10	10P0028	e*bzd	Ec, Bf, Zc, Db, La	1	prekomerna raba gozdov	malopovršinsko ukrepanje, ohranjanje naravnih gozdnih združb, obnova nedovoljeno izkrčenega gozda, dosledno izvajanje gozdnega reda	1	
14	10	10P0029	e*hbd	Ec, Hc, Bf, Db, La	1	prekomerna raba gozdov, onesnaževanje pri delu razlivanje olja, nafte,…)	malopovršinsko ukrepanje, obvezna uporaba biološko razgradljivih olj, ohranjanje naravnih gozdnih združb, dosledno izvajanje gozdnega reda	1	
14	10	10P0030	e*hbzd	Ec, Hc, Bf, Zc, Db	1	prekomerna raba gozdov, onesnaževanje pri delu razlivanje olja, nafte,…)	malopovršinsko ukrepanje, obvezna uporaba biološko razgradljivih olj, ohranjanje naravnih gozdnih združb, obnova nedovoljeno izkrčenega gozda dosledno izvajanje gozdnega reda	1	
14	10	10P0031	e*vbzd	Ec, Vi, Bf, Zc, Db	1	prekomerna raba gozdov	malopovršinsko ukrepanje, zmerno ukrepanje, ohranjanje naravnih gozdnih združb, obnova nedovoljeno izkrčenega gozda dosledno izvajanje gozdnega reda	1	
14	10	10P0032	e*vhbd	Ec, Vi, Hc, Bf, Db	1	prekomerna raba gozdov	malopovršinsko ukrepanje, zmerno ukrepanje, obvezna uporaba biološko razgradljivih olj, ohranjanje naravnih gozdnih združb dosledno izvajanje gozdnega reda	1	
14	10	10P0033	e*vhb	Eb, Vi, Hc, Bf, La	1	gospodarjenje, ki ne upošteva te funkcije, prekomerna raba gozdov	poostren sanitarni nadzor gozda, zmerno ukrepanje, obvezna uporaba biološko razgradljivih olj, ohranjanje naravnih gozdnih združb	1	
14	10	10P0034	e*vhbgc	Eb, Vi, Hc, Bf, Gb	1	gospodarjenje, ki ne upošteva te funkcije, prekomerna raba gozdov	poostren sanitarni nadzor gozda, zmerno ukrepanje, obvezna uporaba biološko razgradljivih olj, ohranjanje naravnih gozdnih združb	1	
14	10	10P0035	e*vhbg	Eb, Vi, Hc, Bf, Gb	1	gospodarjenje, ki ne upošteva te funkcije, prekomerna raba gozdov	poostren sanitarni nadzor gozda, zmerno ukrepanje, obvezna uporaba biološko razgradljivih olj, ohranjanje naravnih gozdnih združb	1	
14	10	10P0036	e*vhbkgc	Eb, Vi, Hc, Bf, Ke	1	gospodarjenje, ki ne upošteva te funkcije, prekomerna raba gozdov	poostren sanitarni nadzor gozda, zmerno ukrepanje, obvezna uporaba biološko razgradljivih olj, ohranjanje naravnih gozdnih združb malopovršinsko ukrepanje	1	
14	10	10P0037	e*vhbzd	Ec, Vi, Hc, Bf, Zc	1	prekomerna raba gozdov	malopovršinsko ukrepanje, zmerno ukrepanje, obvezna uporaba biološko razgradljivih olj, ohranjanje naravnih gozdnih združb obnova nedovoljeno izkrčenega gozda	1	

GGO	GGE	Zap.št.	Šifra	Utemeljitev funkcij		Primernost oz. ogroženost	Potrebni ukrepi	Nujnost	Opombe
14	10	10P0038	g*e*hbk	Gb, Eg, Hc, Bf, Kc	2	imisije	poostren sanitarni nadzor gozda, obvezna uporaba biološko razgradljivih olj, ohranjanje naravnih gozdnih združb, malopovršinsko ukrepanje	1	
14	10	10P0039	g*e*vhbc	Gb, Eb, Vi, Hc, Bf	2	imisije, gospodarjenje, ki ne upošteva te funkcije	poostren sanitarni nadzor gozda, zmerno ukrepanje, obvezna uporaba biološko razgradljivih olj, ohranjanje naravnih gozdnih združb	1	
14	10	10P0040	g*e*vhb	Gb, Eb, Vi, Hc, Bf	2	imisije, gospodarjenje, ki ne upošteva te funkcije	poostren sanitarni nadzor gozda, zmerno ukrepanje, obvezna uporaba biološko razgradljivih olj, ohranjanje naravnih gozdnih združb	1	
14	10	10P0041	g*e*vhbkc	Gb, Eb, Vi, Hc, Bf	2	imisije, gospodarjenje, ki ne upošteva te funkcije	poostren sanitarni nadzor gozda, zmerno ukrepanje, obvezna uporaba biološko razgradljivih olj, ohranjanje naravnih gozdnih združb	1	
14	10	10P0042	g*e*vhbk	Gb, Eb, Vi, Hc, Bf	2	imisije, gospodarjenje, ki ne upošteva te funkcije	poostren sanitarni nadzor gozda, zmerno ukrepanje, obvezna uporaba biološko razgradljivih olj, ohranjanje naravnih gozdnih združb	1	
14	10	10P0043	g*hbde	Gz, Hc, Bf, Db, Ec	2	prekomerna raba gozdov, onesnaževanje pri delu razlivanje olja, nafte,…)	malopovršinsko ukrepanje, obvezna uporaba biološko razgradljivih olj, ohranjanje naravnih gozdnih združb, dosledno izvajanje gozdnega reda nega gozdnega roba	1	
14	10	10P0044	g*hbd	Gz, Hc, Bf, Db, La	2	prekomerna raba gozdov, onesnaževanje pri delu razlivanje olja, nafte,…)	malopovršinsko ukrepanje, obvezna uporaba biološko razgradljivih olj, ohranjanje naravnih gozdnih združb, dosledno izvajanje gozdnega reda	1	
14	10	10P0045	g*hbd	Gz, Hc, Bf, Dd, La	2	prekomerna raba gozdov, onesnaževanje pri delu razlivanje olja, nafte,…)	malopovršinsko ukrepanje, obvezna uporaba biološko razgradljivih olj, ohranjanje naravnih gozdnih združb, dosledno izvajanje gozdnega reda	1	
14	10	10P0046	g*hbd	Gz, Hc, Bf, Dd, La	2	prekomerna raba gozdov, onesnaževanje pri delu razlivanje olja, nafte,…)	malopovršinsko ukrepanje, obvezna uporaba biološko razgradljivih olj, ohranjanje naravnih gozdnih združb, dosledno izvajanje gozdnega reda	1	
14	10	10P0047	g*hb	Gz, Hc, Bf, La,	2	prekomerna raba gozdov, onesnaževanje pri delu razlivanje olja, nafte,…)	malopovršinsko ukrepanje, obvezna uporaba biološko razgradljivih olj, ohranjanje naravnih gozdnih združb	1	
14	10	10P0048	g*hb	Gz, Hc, Bf, La,	2	prekomerna raba gozdov, onesnaževanje pri delu razlivanje olja, nafte,…)	malopovršinsko ukrepanje, obvezna uporaba biološko razgradljivih olj, ohranjanje naravnih gozdnih združb	1	
14	10	10P0049	g*hbkde	Gz, Hc, Bf, Kc, Db	2	prekomerna raba gozdov, onesnaževanje pri delu razlivanje olja, nafte,…)	malopovršinsko ukrepanje, obvezna uporaba biološko razgradljivih olj, ohranjanje naravnih gozdnih združb, dosledno izvajanje gozdnega reda	1	
14	10	10P0050	g*hbkd	Gz, Hc, Bf, Kc, Db	2	prekomerna raba gozdov, onesnaževanje pri delu razlivanje olja, nafte,…)	malopovršinsko ukrepanje, obvezna uporaba biološko razgradljivih olj, ohranjanje naravnih gozdnih združb, dosledno izvajanje gozdnega reda	1	
14	10	10P0051	g*hbkd	Gz, Hc, Bf, Kc, Dd	2	prekomerna raba gozdov, onesnaževanje pri delu razlivanje olja, nafte,…)	malopovršinsko ukrepanje, obvezna uporaba biološko razgradljivih olj, ohranjanje naravnih gozdnih združb, dosledno izvajanje gozdnega reda	1	
14	10	10P0052	g*hbk	Gz, Hc, Bf, Kc, La	2	prekomerna raba gozdov, onesnaževanje pri delu razlivanje olja, nafte,…)	malopovršinsko ukrepanje, obvezna uporaba biološko razgradljivih olj, ohranjanje naravnih gozdnih združb	1	
14	10	10P0053	g*hbk	Gz, Hc, Bf, Kc, La	2	prekomerna raba gozdov, onesnaževanje pri delu razlivanje olja, nafte,…)	malopovršinsko ukrepanje, obvezna uporaba biološko razgradljivih olj, ohranjanje naravnih gozdnih združb	1	
14	10	10P0054	g*hbkr	Gz, Hc, Bf, Kc, Ra	2	prekomerna raba gozdov, onesnaževanje pri delu razlivanje olja, nafte,…)	malopovršinsko ukrepanje, obvezna uporaba biološko razgradljivih olj, ohranjanje naravnih gozdnih združb, dosledno izvajanje gozdnega reda	1	
14	10	10P0055	g*vhbde	Gz, Vi, Hc, Bf, Db	2	prekomerna raba gozdov	malopovršinsko ukrepanje, zmerno ukrepanje, obvezna uporaba biološko razgradljivih olj, ohranjanje naravnih gozdnih združb dosledno izvajanje gozdnega reda	1	
14	10	10P0056	g*vhb	Gb, Vi, Hc, Bf, La	2	imisije, prekomerna raba gozdov	poostren sanitarni nadzor gozda, zmerno ukrepanje, obvezna uporaba biološko razgradljivih olj, ohranjanje naravnih gozdnih združb	1	
14	10	10P0057	g*vhb	Gz, Vi, Hc, Bf, La	2	prekomerna raba gozdov	malopovršinsko ukrepanje, zmerno ukrepanje, obvezna uporaba biološko razgradljivih olj, ohranjanje naravnih gozdnih združb	1	
14	10	10P0058	g*vhbk	Gz, Vi, Hc, Bf, Kc	2	prekomerna raba gozdov	malopovršinsko ukrepanje, zmerno ukrepanje, obvezna uporaba biološko razgradljivih olj, ohranjanje naravnih gozdnih združb	1	
14	10	10P0059	g*vhbk	Gz, Vi, Hc, Bf, Kc	2	prekomerna raba gozdov	malopovršinsko ukrepanje, zmerno ukrepanje, obvezna uporaba biološko razgradljivih olj, ohranjanje naravnih gozdnih združb	1	
14	10	10P0060	g*vhbkr	Gz, Vi, Hc, Bf, Kc	2	prekomerna raba gozdov	malopovršinsko ukrepanje, zmerno ukrepanje, obvezna uporaba biološko razgradljivih olj, ohranjanje naravnih gozdnih združb	1	

GGO	GGE	Zap.št.	Šifra	Utemeljitev funkcij		Primernost oz. ogroženost	Potrebni ukrepi	Nujnost	Opombe
14	10	10P0061	h*v	Ha, Vc, La,	1	onesnaževanje pri delu (razlivanje olja, nafte,…), požari v naravi	sanacija razlitja nevarnih snovi, ukrepi protipožarnega varstva	1	
14	10	10P0062	hbc	Hc, Bf, Ca, La,	2	onesnaževanje pri delu (razlivanje olja, nafte,…), prekomerna raba gozdov	obvezna uporaba biološko razgradljivih olj, ohranjanje naravnih gozdnih združb, nega gozdnega roba	2	
14	10	10P0063	hbde	Hc, Bf, Db, Ec, La	2	onesnaževanje pri delu (razlivanje olja, nafte,…), prekomerna raba gozdov	obvezna uporaba biološko razgradljivih olj, ohranjanje naravnih gozdnih združb, dosledno izvajanje gozdnega reda, nega gozdnega roba	2	
14	10	10P0064	hbd	Hc, Bf, Db, La,	2	onesnaževanje pri delu (razlivanje olja, nafte,…), prekomerna raba gozdov	obvezna uporaba biološko razgradljivih olj, ohranjanje naravnih gozdnih združb, dosledno izvajanje gozdnega reda	2	
14	10	10P0065	hbd	Hc, Bf, Dd, La,	2	onesnaževanje pri delu (razlivanje olja, nafte,…), prekomerna raba gozdov	obvezna uporaba biološko razgradljivih olj, ohranjanje naravnih gozdnih združb, dosledno izvajanje gozdnega reda	2	
14	10	10P0066	hb	Ha, Bf, La,	1	onesnaževanje pri delu (razlivanje olja, nafte,…), prekomerna raba gozdov	obvezna uporaba biološko razgradljivih olj, ohranjanje naravnih gozdnih združb	2	
14	10	10P0067	hb	Hc, Bf, La,	2	onesnaževanje pri delu (razlivanje olja, nafte,…), prekomerna raba gozdov	obvezna uporaba biološko razgradljivih olj, ohranjanje naravnih gozdnih združb	2	
14	10	10P0068	hb	Hc, Bf, La,	2	onesnaževanje pri delu (razlivanje olja, nafte,…), prekomerna raba gozdov	obvezna uporaba biološko razgradljivih olj, ohranjanje naravnih gozdnih združb	2	
14	10	10P0069	hbkc	Hc, Bf, Kc, Ca, La	2	onesnaževanje pri delu (razlivanje olja, nafte,…), prekomerna raba gozdov	obvezna uporaba biološko razgradljivih olj, ohranjanje naravnih gozdnih združb, malopovršinsko ukrepanje, nega gozdnega roba	2	
14	10	10P0070	hbkge	Hc, Bf, Kc, Gb, Eg	2	onesnaževanje pri delu (razlivanje olja, nafte,…), prekomerna raba gozdov	obvezna uporaba biološko razgradljivih olj, ohranjanje naravnih gozdnih združb, malopovršinsko ukrepanje, poostren sanitarni nadzor gozda	2	
14	10	10P0071	hbkg	Ha, Bf, Kc, Gz, La	1	onesnaževanje pri delu (razlivanje olja, nafte,…), prekomerna raba gozdov	obvezna uporaba biološko razgradljivih olj, ohranjanje naravnih gozdnih združb, malopovršinsko ukrepanje	2	
14	10	10P0072	hbkg	Hc, Bf, Kc, Gz, La	2	onesnaževanje pri delu (razlivanje olja, nafte,…), prekomerna raba gozdov	obvezna uporaba biološko razgradljivih olj, ohranjanje naravnih gozdnih združb, malopovršinsko ukrepanje	2	
14	10	10P0073	hbk	Hc, Bf, Kc, La,	2	onesnaževanje pri delu (razlivanje olja, nafte,…), prekomerna raba gozdov	obvezna uporaba biološko razgradljivih olj, ohranjanje naravnih gozdnih združb, malopovršinsko ukrepanje	2	
14	10	10P0074	hbk	Hc, Bf, Kc, La,	2	onesnaževanje pri delu (razlivanje olja, nafte,…), prekomerna raba gozdov	obvezna uporaba biološko razgradljivih olj, ohranjanje naravnih gozdnih združb, malopovršinsko ukrepanje	2	
14	10	10P0075	hc	Hc, Ca, La,	2	onesnaževanje pri delu (razlivanje olja, nafte,…), gospodarjenje, ki ne upošteva te funkcije	obvezna uporaba biološko razgradljivih olj, nega gozdnega roba	2	
14	10	10P0076	h	Hc, La,	2	onesnaževanje pri delu (razlivanje olja, nafte,…)	obvezna uporaba biološko razgradljivih olj	2	
14	10	10P0077	k*g*e*hb	Kc, Gz, Eg, Hc, Bf	2	prekomerna raba gozdov, imisije	malopovršinsko ukrepanje, poostren sanitarni nadzor gozda, obvezna uporaba biološko razgradljivih olj, ohranjanje naravnih gozdnih združb	1	
14	10	10P0078	k*g*hbe	Kc, Gz, Hc, Bf, Ee	2	prekomerna raba gozdov	malopovršinsko ukrepanje, obvezna uporaba biološko razgradljivih olj, ohranjanje naravnih gozdnih združb	1	
14	10	10P0079	k*g*vhbe	Kc, Gz, Vi, Hc, Bf	2	prekomerna raba gozdov	malopovršinsko ukrepanje, zmerno ukrepanje, obvezna uporaba biološko razgradljivih olj, ohranjanje naravnih gozdnih združb	1	
14	10	10P0080	k*g*vhbre	Kc, Gz, Vi, Hc, Bf	2	prekomerna raba gozdov	malopovršinsko ukrepanje, zmerno ukrepanje, obvezna uporaba biološko razgradljivih olj, ohranjanje naravnih gozdnih združb	1	
14	10	10P0081	k*hbge	Kc, Hc, Bf, Gz, Ee	2	prekomerna raba gozdov, onesnaževanje pri delu razlivanje olja, nafte,…)	malopovršinsko ukrepanje, obvezna uporaba biološko razgradljivih olj, ohranjanje naravnih gozdnih združb	1	
14	10	10P0082	k*hbrge	Kc, Hc, Bf, Gz, Ra	2	prekomerna raba gozdov, onesnaževanje pri delu razlivanje olja, nafte,…)	malopovršinsko ukrepanje, obvezna uporaba biološko razgradljivih olj, ohranjanje naravnih gozdnih združb, dosledno izvajanje gozdnega reda	1	
14	10	10P0083	k*r*t*e*vhbd	Ke, Ra, Ta, Ec, Vi	1	prekomerna raba gozdov, odlaganje odpadkov	malopovršinsko ukrepanje, dosledno izvajanje gozdnega reda, nega gozdnega roba, zmerno ukrepanje	1	
14	10	10P0084	k*r*t*e*vhbzd	Ke, Ra, Ta, Ec, Vi	1	prekomerna raba gozdov, odlaganje odpadkov	malopovršinsko ukrepanje, dosledno izvajanje gozdnega reda, nega gozdnega roba, zmerno ukrepanje	1	
14	10	10P0085	k*vhbe	Kc, Vi, Hc, Bf, Ee	2	prekomerna raba gozdov	malopovršinsko ukrepanje, zmerno ukrepanje, obvezna uporaba biološko razgradljivih olj, ohranjanje naravnih gozdnih združb	1	

GGO	GGE	Zap.št.	Šifra	Utemeljitev funkcij		Primernost oz. ogroženost	Potrebni ukrepi	Nujnost	Opombe
14	10	10P0086	k*vhbge	Kc, Vi, Hc, Bf, Gz	2	prekomerna raba gozdov	malopovršinsko ukrepanje, zmerno ukrepanje, obvezna uporaba biološko razgradljivih olj, ohranjanje naravnih gozdnih združb	1	
14	10	10P0087	k*vhbrge	Kc, Vi, Hc, Bf, Gz	2	prekomerna raba gozdov	malopovršinsko ukrepanje, zmerno ukrepanje, obvezna uporaba biološko razgradljivih olj, ohranjanje naravnih gozdnih združb	1	
14	10	10P0088	k*z*g*hbe	Kc, Zc, Gz, Hc, Bf	2	prekomerna raba gozdov, krčitev gozdov	malopovršinsko ukrepanje, obnova nedovoljeno izkrčenega gozda, obvezna uporaba biološko razgradljivih olj, ohranjanje naravnih gozdnih združb	1	
14	10	10P0089	k*z*g*vhbe	Kc, Zc, Gz, Vi, Hc	2	prekomerna raba gozdov, krčitev gozdov	malopovršinsko ukrepanje, obnova nedovoljeno izkrčenega gozda, zmerno ukrepanje, obvezna uporaba biološko razgradljivih olj	1	
14	10	10P0090	k*z*r*g*hbtce	Kc, Zc, Gz, Ra, Hc	2	prekomerna raba gozdov, krčitev gozdov	malopovršinsko ukrepanje, obnova nedovoljeno izkrčenega gozda, dosledno izvajanje gozdnega reda, obvezna uporaba biološko razgradljivih olj	1	
14	10	10P0091	k*z*r*g*hbte	Kc, Zc, Gz, Ra, Hc	2	prekomerna raba gozdov, krčitev gozdov	malopovršinsko ukrepanje, obnova nedovoljeno izkrčenega gozda, dosledno izvajanje gozdnega reda, obvezna uporaba biološko razgradljivih olj	1	
14	10	10P0092	k*z*r*g*vhbte	Kc, Zc, Gz, Ra, Vi	2	prekomerna raba gozdov, krčitev gozdov	malopovršinsko ukrepanje, obnova nedovoljeno izkrčenega gozda, dosledno izvajanje gozdnega reda, zmerno ukrepanje	1	
14	10	10P0093		La,	1				
14	10	10P0094	n*vhbk	Na, Vi, Hc, Bf, Kc	1	gospodarjenje, ki ne upošteva te funkcije, prekomerna raba gozdov	odkup semenskega objekta, zmerno ukrepanje, obvezna uporaba biološko razgradljivih olj, ohranjanje naravnih gozdnih združb malopovršinsko ukrepanje	1	
14	10	10P0095	n*vhbk	Na, Vi, Hc, Bf, Kc	1	gospodarjenje, ki ne upošteva te funkcije, prekomerna raba gozdov	odkup semenskega objekta, zmerno ukrepanje, obvezna uporaba biološko razgradljivih olj, ohranjanje naravnih gozdnih združb malopovršinsko ukrepanje	1	
14	10	10P0096	n*vhb	Na, Vi, Hc, Bf, La	1	gospodarjenje, ki ne upošteva te funkcije, prekomerna raba gozdov	odkup semenskega objekta, zmerno ukrepanje, obvezna uporaba biološko razgradljivih olj, ohranjanje naravnih gozdnih združb	1	
14	10	10P0097	n*vhb	Na, Vi, Hc, Bf, La	1	gospodarjenje, ki ne upošteva te funkcije, prekomerna raba gozdov	odkup semenskega objekta, zmerno ukrepanje, obvezna uporaba biološko razgradljivih olj, ohranjanje naravnih gozdnih združb	1	
14	10	10P0098	r*hbktg	Ra, Hc, Bf, Kc, Gz	1	odlaganje odpadkov, onesnaževanje pri delu razlivanje olja, nafte,…)	dosledno izvajanje gozdnega reda, obvezna uporaba biološko razgradljivih olj, ohranjanje naravnih gozdnih združb, malopovršinsko ukrepanje	1	
14	10	10P0099	r*t*e*vhbd	Ra, Ta, Ec, Vi, Hc	1	odlaganje odpadkov	dosledno izvajanje gozdnega reda, nega gozdnega roba, malopovršinsko ukrepanje, zmerno ukrepanje obvezna uporaba biološko razgradljivih olj	1	
14	10	10P0100	r*t*e*vhbzd	Ra, Ta, Ec, Vi, Hc	1	odlaganje odpadkov	dosledno izvajanje gozdnega reda, nega gozdnega roba, malopovršinsko ukrepanje, zmerno ukrepanje obvezna uporaba biološko razgradljivih olj	1	
14	10	10P0101	v*b*e*hzd	Vz, Bd, Ec, Hc, Zc	3	gospodarjenje, ki ne upošteva te funkcije, prekomerna raba gozdov	malopovršinsko ukrepanje, upoštevaje potreb živali po miru, obvezna uporaba biološko razgradljivih olj, obnova nedovoljeno izkrčenega gozda	1	
14	10	10P0102	v*e*hbd	Vz, Ec, Hc, Bf, Db	3	gospodarjenje, ki ne upošteva te funkcije, prekomerna raba gozdov	malopovršinsko ukrepanje, obvezna uporaba biološko razgradljivih olj, ohranjanje naravnih gozdnih združb, dosledno izvajanje gozdnega reda	1	
14	10	10P0103	v*e*hbzd	Vc, Ec, Hc, Bf, Zc	1	krčitev gozdov, prekomerna raba gozdov	obnova nedovoljeno izkrčenega gozda, malopovršinsko ukrepanje, obvezna uporaba biološko razgradljivih olj, ohranjanje naravnih gozdnih združb obnova nedovoljeno izkrčenega gozda	3	
14	10	10P0104	v*e*hbzd	Vz, Ec, Hc, Bf, Zc	3	gospodarjenje, ki ne upošteva te funkcije, prekomerna raba gozdov	malopovršinsko ukrepanje, obvezna uporaba biološko razgradljivih olj, ohranjanje naravnih gozdnih združb, obnova nedovoljeno izkrčenega gozda	1	
14	10	10P0105	v*g*hbd	Vc, Gz, Hc, Bf, Dd	1	krčitev gozdov, prekomerna raba gozdov	obnova nedovoljeno izkrčenega gozda, malopovršinsko ukrepanje, obvezna uporaba biološko razgradljivih olj, ohranjanje naravnih gozdnih združb dosledno izvajanje gozdnega reda	3	
14	10	10P0106	v*g*hbkd	Vc, Gz, Hc, Bf, Kc	1	krčitev gozdov, prekomerna raba gozdov	obnova nedovoljeno izkrčenega gozda, malopovršinsko ukrepanje, obvezna uporaba biološko razgradljivih olj, ohranjanje naravnih gozdnih združb	3	
14	10	10P0107	v*g*hb	Vc, Gz, Hc, Bf, La	1	krčitev gozdov, prekomerna raba gozdov	obnova nedovoljeno izkrčenega gozda, malopovršinsko ukrepanje, obvezna uporaba biološko razgradljivih olj, ohranjanje naravnih gozdnih združb	3	
14	10	10P0108	v*hbd	Vz, Hc, Bf, Db, La	3	gospodarjenje, ki ne upošteva te funkcije, onesnaževanje pri delu razlivanje olja, nafte,…)	malopovršinsko ukrepanje, obvezna uporaba biološko razgradljivih olj, ohranjanje naravnih gozdnih združb, dosledno izvajanje gozdnega reda	1	

GGO	GGE	Zap.št.	Šifra	Utemeljitev funkcij		Primernost oz. ogroženost	Potrebni ukrepi	Nujnost	Opombe
14	10	10P0109	v*hb	Vc, Hc, Bf, La,	1	krčitev gozdov, onesnaževanje pri delu razlivanje olja, nafte,…)	obnova nedovoljeno izkrčenega gozda, obvezna uporaba biološko razgradljivih olj, ohranjanje naravnih gozdnih združb	3	
14	10	10P0110	v*hb	Vz, Hc, Bf, La,	3	gospodarjenje, ki ne upošteva te funkcije, onesnaževanje pri delu razlivanje olja, nafte,…)	malopovršinsko ukrepanje, obvezna uporaba biološko razgradljivih olj, ohranjanje naravnih gozdnih združb	1	
14	10	10P0111	v*h	Vc, Hc, La,	1	krčitev gozdov, onesnaževanje pri delu razlivanje olja, nafte,…)	obnova nedovoljeno izkrčenega gozda, obvezna uporaba biološko razgradljivih olj	3	
14	10	10P0112	v*	Vc, La,	1	krčitev gozdov	obnova nedovoljeno izkrčenega gozda	3	
14	10	10P0113	v*z*	Vc, Zc, La,	1	krčitev gozdov	obnova nedovoljeno izkrčenega gozda, obnova nedovoljeno izkrčenega gozda	3	
14	10	10P0114	vbc	Vi, Bf, Ca, La,	2	prekomerna raba gozdov	zmerno ukrepanje, ohranjanje naravnih gozdnih združb, nega gozdnega roba	1	
14	10	10P0115	vb	Vc, Bf, La,	2	požari v naravi, prekomerna raba gozdov	ukrepi protipožarnega varstva, ohranjanje naravnih gozdnih združb	1	
14	10	10P0116	vb	Vi, Bf, La,	2	prekomerna raba gozdov	zmerno ukrepanje, ohranjanje naravnih gozdnih združb	1	
14	10	10P0117	vhbce	Vi, Hc, Bf, Ca, Eb	2	prekomerna raba gozdov, onesnaževanje pri delu razlivanje olja, nafte,…)	zmerno ukrepanje, obvezna uporaba biološko razgradljivih olj, ohranjanje naravnih gozdnih združb, nega gozdnega roba	1	
14	10	10P0118	vhbc	Vi, Hc, Bf, Ca, La	2	prekomerna raba gozdov, onesnaževanje pri delu razlivanje olja, nafte,…)	zmerno ukrepanje, obvezna uporaba biološko razgradljivih olj, ohranjanje naravnih gozdnih združb, nega gozdnega roba	1	
14	10	10P0119	vhbde	Vi, Hc, Bf, Db, Ec	2	prekomerna raba gozdov, onesnaževanje pri delu razlivanje olja, nafte,…)	zmerno ukrepanje, obvezna uporaba biološko razgradljivih olj, ohranjanje naravnih gozdnih združb, dosledno izvajanje gozdnega reda nega gozdnega roba	1	
14	10	10P0120	vhbd	Vi, Hc, Bf, Db, La	2	prekomerna raba gozdov, onesnaževanje pri delu razlivanje olja, nafte,…)	zmerno ukrepanje, obvezna uporaba biološko razgradljivih olj, ohranjanje naravnih gozdnih združb, dosledno izvajanje gozdnega reda	1	
14	10	10P0121	vhbd	Vi, Hc, Bf, Dd, La	2	prekomerna raba gozdov, onesnaževanje pri delu razlivanje olja, nafte,…)	zmerno ukrepanje, obvezna uporaba biološko razgradljivih olj, ohranjanje naravnih gozdnih združb, dosledno izvajanje gozdnega reda	1	
14	10	10P0122	vhbd	Vi, Hc, Bf, Dd, La	2	prekomerna raba gozdov, onesnaževanje pri delu razlivanje olja, nafte,…)	zmerno ukrepanje, obvezna uporaba biološko razgradljivih olj, ohranjanje naravnih gozdnih združb, dosledno izvajanje gozdnega reda	1	
14	10	10P0123	vhbe	Vi, Hc, Bf, Eb, La	2	prekomerna raba gozdov, onesnaževanje pri delu razlivanje olja, nafte,…)	zmerno ukrepanje, obvezna uporaba biološko razgradljivih olj, ohranjanje naravnih gozdnih združb, nega gozdnega roba	1	
14	10	10P0124	vhbge	Vi, Hc, Bf, Gb, Eb	2	prekomerna raba gozdov, onesnaževanje pri delu razlivanje olja, nafte,…)	zmerno ukrepanje, obvezna uporaba biološko razgradljivih olj, ohranjanje naravnih gozdnih združb, poostren sanitarni nadzor gozda	1	
14	10	10P0125	vhbge	Vi, Hc, Bf, Gb, Eg	2	prekomerna raba gozdov, onesnaževanje pri delu razlivanje olja, nafte,…)	zmerno ukrepanje, obvezna uporaba biološko razgradljivih olj, ohranjanje naravnih gozdnih združb, poostren sanitarni nadzor gozda	1	
14	10	10P0126	vhbkce	Vi, Hc, Bf, Ke, Ca	2	prekomerna raba gozdov, onesnaževanje pri delu razlivanje olja, nafte,…)	zmerno ukrepanje, obvezna uporaba biološko razgradljivih olj, ohranjanje naravnih gozdnih združb, malopovršinsko ukrepanje nega gozdnega roba	1	
14	10	10P0127	vhbkc	Vi, Hc, Bf, Kc, Ca	2	prekomerna raba gozdov, onesnaževanje pri delu razlivanje olja, nafte,…)	zmerno ukrepanje, obvezna uporaba biološko razgradljivih olj, ohranjanje naravnih gozdnih združb, malopovršinsko ukrepanje nega gozdnega roba	1	
14	10	10P0128	vhbke	Vi, Hc, Bf, Ke, Eb	2	prekomerna raba gozdov, onesnaževanje pri delu razlivanje olja, nafte,…)	zmerno ukrepanje, obvezna uporaba biološko razgradljivih olj, ohranjanje naravnih gozdnih združb, malopovršinsko ukrepanje nega gozdnega roba	1	
14	10	10P0129	vhbkge	Vi, Hc, Bf, Kc, Gb	2	prekomerna raba gozdov, onesnaževanje pri delu razlivanje olja, nafte,…)	zmerno ukrepanje, obvezna uporaba biološko razgradljivih olj, ohranjanje naravnih gozdnih združb, malopovršinsko ukrepanje poostren sanitarni nadzor gozda	1	
14	10	10P0130	vhbkg	Vi, Hc, Bf, Kc, Gz	2	prekomerna raba gozdov, onesnaževanje pri delu razlivanje olja, nafte,…)	zmerno ukrepanje, obvezna uporaba biološko razgradljivih olj, ohranjanje naravnih gozdnih združb, malopovršinsko ukrepanje	1	
14	10	10P0131	vhbk	Vi, Hc, Bf, Kc, La	2	prekomerna raba gozdov, onesnaževanje pri delu razlivanje olja, nafte,…)	zmerno ukrepanje, obvezna uporaba biološko razgradljivih olj, ohranjanje naravnih gozdnih združb, malopovršinsko ukrepanje	1	
14	10	10P0132	vhbk	Vi, Hc, Bf, Kc, La	2	prekomerna raba gozdov, onesnaževanje pri delu razlivanje olja, nafte,…)	zmerno ukrepanje, obvezna uporaba biološko razgradljivih olj, ohranjanje naravnih gozdnih združb, malopovršinsko ukrepanje	1	
14	10	10P0133	vhbk	Vi, Hc, Bf, Ke, La	2	prekomerna raba gozdov, onesnaževanje pri delu razlivanje olja, nafte,…)	zmerno ukrepanje, obvezna uporaba biološko razgradljivih olj, ohranjanje naravnih gozdnih združb, malopovršinsko ukrepanje	1	
14	10	10P0134	vhbr	Vi, Hc, Bf, Ra, La	2	prekomerna raba gozdov, onesnaževanje pri delu razlivanje olja, nafte,…)	zmerno ukrepanje, obvezna uporaba biološko razgradljivih olj, ohranjanje naravnih gozdnih združb, dosledno izvajanje gozdnega reda	1	

GGO	GGE	Zap.št.	Šifra	Utemeljitev funkcij		Primernost oz. ogroženost	Potrebni ukrepi	Nujnost	Opombe
14	10	10P0135	vhb	Vc, Hc, Bf, La,	2	požari v naravi, onesnaževanje pri delu razlivanje olja, nafte,…)	ukrepi protipožarnega varstva, obvezna uporaba biološko razgradljivih olj, ohranjanje naravnih gozdnih združb	1	
14	10	10P0136	vhb	Vi, Ha, Bf, La,	2	prekomerna raba gozdov, onesnaževanje pri delu razlivanje olja, nafte,…)	zmerno ukrepanje, obvezna uporaba biološko razgradljivih olj, ohranjanje naravnih gozdnih združb	1	
14	10	10P0137	vhb	Vi, Ha, Bf, La,	2	prekomerna raba gozdov, onesnaževanje pri delu razlivanje olja, nafte,…)	zmerno ukrepanje, obvezna uporaba biološko razgradljivih olj, ohranjanje naravnih gozdnih združb	1	
14	10	10P0138	vhb	Vi, Hc, Bf, La,	2	prekomerna raba gozdov, onesnaževanje pri delu razlivanje olja, nafte,…)	zmerno ukrepanje, obvezna uporaba biološko razgradljivih olj, ohranjanje naravnih gozdnih združb	1	
14	10	10P0139	vhb	Vi, Hc, Bf, La,	2	prekomerna raba gozdov, onesnaževanje pri delu razlivanje olja, nafte,…)	zmerno ukrepanje, obvezna uporaba biološko razgradljivih olj, ohranjanje naravnih gozdnih združb	1	
14	10	10P0140	vhc	Vi, Hc, Ca, La,	2	prekomerna raba gozdov, onesnaževanje pri delu razlivanje olja, nafte,…)	zmerno ukrepanje, obvezna uporaba biološko razgradljivih olj, nega gozdnega roba	1	
14	10	10P0141	vh	Vc, Hc, La,	2	požari v naravi, onesnaževanje pri delu razlivanje olja, nafte,…)	ukrepi protipožarnega varstva, obvezna uporaba biološko razgradljivih olj	1	
14	10	10P0142	vh	Vi, Hc, La,	2	prekomerna raba gozdov, onesnaževanje pri delu razlivanje olja, nafte,…)	zmerno ukrepanje, obvezna uporaba biološko razgradljivih olj	1	
14	10	10P0143	v	Vc, La,	2	požari v naravi	ukrepi protipožarnega varstva	1	
14	10	10P0144	v	Vi, La,	2	prekomerna raba gozdov	zmerno ukrepanje	1	
14	10	10P0145	z*hbkc	Zc, Hc, Bf, Kc, Ca	1	krčitev gozdov, onesnaževanje pri delu razlivanje olja, nafte,…)	obnova nedovoljeno izkrčenega gozda, obvezna uporaba biološko razgradljivih olj, ohranjanje naravnih gozdnih združb, malopovršinsko ukrepanje nega gozdnega roba	2	
14	10	10P0146	z*hbkg	Zc, Hc, Bf, Kc, Gz	1	krčitev gozdov, onesnaževanje pri delu razlivanje olja, nafte,…)	obnova nedovoljeno izkrčenega gozda, obvezna uporaba biološko razgradljivih olj, ohranjanje naravnih gozdnih združb, malopovršinsko ukrepanje	2	
14	10	10P0147	z*h	Zc, Hc, La,	2	krčitev gozdov, onesnaževanje pri delu razlivanje olja, nafte,…)	obnova nedovoljeno izkrčenega gozda, obvezna uporaba biološko razgradljivih olj	1	
14	10	10P0148	z*r*hbktg	Zc, Ra, Hc, Bf, Kc	1	krčitev gozdov, odlaganje odpadkov	obnova nedovoljeno izkrčenega gozda, dosledno izvajanje gozdnega reda, obvezna uporaba biološko razgradljivih olj, ohranjanje naravnih gozdnih združb malopovršinsko ukrepanje	2	
14	10	10P0149	z*vhbkc	Zc, Vi, Hc, Bf, Kc	1	krčitev gozdov, prekomerna raba gozdov	obnova nedovoljeno izkrčenega gozda, zmerno ukrepanje, obvezna uporaba biološko razgradljivih olj, ohranjanje naravnih gozdnih združb malopovršinsko ukrepanje	2	
14	10	10P0150	z*vhb	Ze, Vi, Hc, Bf, La	2	krčitev gozdov, prekomerna raba gozdov	obnova nedovoljeno izkrčenega gozda, zmerno ukrepanje, obvezna uporaba biološko razgradljivih olj, ohranjanje naravnih gozdnih združb	1	
14	10	10P0151	z*vh	Zc, Vc, Hc, La,	2	krčitev gozdov, požari v naravi	obnova nedovoljeno izkrčenega gozda, ukrepi protipožarnega varstva, obvezna uporaba biološko razgradljivih olj	1	
14	10	10P0152	z*v	Zc, Vc, La,	2	krčitev gozdov, požari v naravi	obnova nedovoljeno izkrčenega gozda, ukrepi protipožarnega varstva	1	
14	10	10P0153	z*	Zc, La,	2	krčitev gozdov	obnova nedovoljeno izkrčenega gozda	1	
14	10	10P0154		,					
14	10	10P0155	b*e*hd	Bd, Ec, Hc, Db,	1	prekomerna raba gozdov	upoštevaje potreb živali po miru, malopovršinsko ukrepanje, obvezna uporaba biološko razgradljivih olj, dosledno izvajanje gozdnega reda	1	
14	10	10P0156	b*e*hzd	Bd, Ec, Hc, Zc, Db	1	prekomerna raba gozdov	upoštevaje potreb živali po miru, malopovršinsko ukrepanje, obvezna uporaba biološko razgradljivih olj, obnova nedovoljeno izkrčenega gozda dosledno izvajanje gozdnega reda	1	
14	10	10P0157	b*e*vhd	Bd, Ec, Vi, Hc, Db	1	prekomerna raba gozdov	upoštevaje potreb živali po miru, malopovršinsko ukrepanje, zmerno ukrepanje, obvezna uporaba biološko razgradljivih olj dosledno izvajanje gozdnega reda	1	
14	10	10P0158	b*e*vhzd	Bd, Ec, Vi, Hc, Zc	1	prekomerna raba gozdov	upoštevaje potreb živali po miru, malopovršinsko ukrepanje, zmerno ukrepanje, obvezna uporaba biološko razgradljivih olj obnova nedovoljeno izkrčenega gozda	1	
14	10	10P0159	b*e*vzd	Bd, Ec, Vi, Zc, Db	1	prekomerna raba gozdov	upoštevaje potreb živali po miru, malopovršinsko ukrepanje, zmerno ukrepanje, obnova nedovoljeno izkrčenega gozda dosledno izvajanje gozdnega reda	1	
14	10	10P0160	b*g*e*vh	Bf, Gb, Eg, Vi, Hc	1	prekomerna raba gozdov, imisije	ohranjanje naravnih gozdnih združb, poostren sanitarni nadzor gozda, zmerno ukrepanje, obvezna uporaba biološko razgradljivih olj	1	

GGO	GGE	Zap.št.	Šifra	Utemeljitev funkcij		Primernost oz. ogroženost	Potrebni ukrepi	Nujnost	Opombe
14	10	10P0161	b*g*e*vhk	Bd, Gb, Eg, Vi, Hc	1	prekomerna raba gozdov, imisije	upoštevaje potreb živali po miru, poostren sanitarni nadzor gozda, zmerno ukrepanje, obvezna uporaba biološko razgradljivih olj	1	
14	10	10P0162	b*g*e*vhk	Bf, Gb, Eg, Vi, Hc	1	prekomerna raba gozdov, imisije	ohranjanje naravnih gozdnih združb, poostren sanitarni nadzor gozda, zmerno ukrepanje, obvezna uporaba biološko razgradljivih olj	1	
14	10	10P0163	b*g*hkd	Bd, Gz, Hc, Kc, Dd	1	prekomerna raba gozdov	upoštevaje potreb živali po miru, malopovršinsko ukrepanje, obvezna uporaba biološko razgradljivih olj, dosledno izvajanje gozdnega reda	1	
14	10	10P0164	b*h	Bd, Hc,	1	prekomerna raba gozdov, onesnaževanje pri delu razlivanje olja, nafte,…)	upoštevaje potreb živali po miru, obvezna uporaba biološko razgradljivih olj	1	
14	10	10P0165	b*hd	Bd, Hc, Db,	1	prekomerna raba gozdov, onesnaževanje pri delu razlivanje olja, nafte,…)	upoštevaje potreb živali po miru, obvezna uporaba biološko razgradljivih olj, dosledno izvajanje gozdnega reda	1	
14	10	10P0166	b*k*g*e*vh	Bd, Kc, Gb, Eg, Vi	1	prekomerna raba gozdov	upoštevaje potreb živali po miru, malopovršinsko ukrepanje, poostren sanitarni nadzor gozda, zmerno ukrepanje	1	
14	10	10P0167	b*k*g*e*vh	Bd, Kc, Gz, Eg, Vi	1	prekomerna raba gozdov	upoštevaje potreb živali po miru, malopovršinsko ukrepanje, poostren sanitarni nadzor gozda, zmerno ukrepanje	1	
14	10	10P0168	b*k*g*e*vh	Bf, Kc, Gb, Eg, Vi	1	prekomerna raba gozdov	ohranjanje naravnih gozdnih združb, malopovršinsko ukrepanje, poostren sanitarni nadzor gozda, zmerno ukrepanje	1	
14	10	10P0169	b*k*g*vhe	Bf, Kc, Gz, Vi, Hc	1	prekomerna raba gozdov	ohranjanje naravnih gozdnih združb, malopovršinsko ukrepanje, zmerno ukrepanje, obvezna uporaba biološko razgradljivih olj	1	
14	10	10P0170	b*k*r*t*e*vhzd	Bd, Ke, Ra, Ta, Ec	1	prekomerna raba gozdov	upoštevaje potreb živali po miru, malopovršinsko ukrepanje, dosledno izvajanje gozdnega reda, nega gozdnega roba	1	
14	10	10P0171	b*k*vhge	Bf, Kc, Vi, Hc, Gb	1	prekomerna raba gozdov	ohranjanje naravnih gozdnih združb, malopovršinsko ukrepanje, zmerno ukrepanje, obvezna uporaba biološko razgradljivih olj poostren sanitarni nadzor gozda	1	
14	10	10P0172	b*r*t*e*vhd	Bd, Ra, Ta, Ec, Vi	1	prekomerna raba gozdov, odlaganje odpadkov	upoštevaje potreb živali po miru, dosledno izvajanje gozdnega reda, nega gozdnega roba, malopovršinsko ukrepanje zmerno ukrepanje	1	
14	10	10P0173	b*r*t*e*vhzd	Bd, Ra, Ta, Ec, Vi	1	prekomerna raba gozdov, odlaganje odpadkov	upoštevaje potreb živali po miru, dosledno izvajanje gozdnega reda, nega gozdnega roba, malopovršinsko ukrepanje zmerno ukrepanje	1	
14	10	10P0174	b*vh	Bd, Vi, Hc,	1	prekomerna raba gozdov	upoštevaje potreb živali po miru, zmerno ukrepanje, obvezna uporaba biološko razgradljivih olj	1	
14	10	10P0175	b*vh	Bd, Vi, Hc,	1	prekomerna raba gozdov	upoštevaje potreb živali po miru, zmerno ukrepanje, obvezna uporaba biološko razgradljivih olj	1	
14	10	10P0176	b*vhd	Bd, Vi, Hc, Db,	1	prekomerna raba gozdov	upoštevaje potreb živali po miru, zmerno ukrepanje, obvezna uporaba biološko razgradljivih olj, dosledno izvajanje gozdnega reda	1	
14	10	10P0177	b*vhg	Bf, Vi, Hc, Gb,	1	prekomerna raba gozdov	ohranjanje naravnih gozdnih združb, zmerno ukrepanje, obvezna uporaba biološko razgradljivih olj, poostren sanitarni nadzor gozda	1	
14	10	10P0178	b*vhge	Bf, Vi, Hc, Gb, Eg	1	prekomerna raba gozdov	ohranjanje naravnih gozdnih združb, zmerno ukrepanje, obvezna uporaba biološko razgradljivih olj, poostren sanitarni nadzor gozda	1	
14	10	10P0179	b*vhkg	Bf, Vi, Hc, Kc, Gb	1	prekomerna raba gozdov	ohranjanje naravnih gozdnih združb, zmerno ukrepanje, obvezna uporaba biološko razgradljivih olj, malopovršinsko ukrepanje poostren sanitarni nadzor gozda	1	
14	10	10P0180	b	Bf,	1	prekomerna raba gozdov	ohranjanje naravnih gozdnih združb	1	
14	10	10P0181	d*vhbkg	Da, Vi, Hc, Bf, Kc	1	prekomerna raba gozdov	dosledno izvajanje gozdnega reda, zmerno ukrepanje, obvezna uporaba biološko razgradljivih olj, ohranjanje naravnih gozdnih združb malopovršinsko ukrepanje	1	
14	10	10P0182	e*bzd	Ec, Bf, Zc, Db,	1	prekomerna raba gozdov	malopovršinsko ukrepanje, ohranjanje naravnih gozdnih združb, obnova nedovoljeno izkrčenega gozda, dosledno izvajanje gozdnega reda	1	
14	10	10P0183	e*hbd	Ec, Hc, Bf, Db,	1	prekomerna raba gozdov, onesnaževanje pri delu razlivanje olja, nafte,…)	malopovršinsko ukrepanje, obvezna uporaba biološko razgradljivih olj, ohranjanje naravnih gozdnih združb, dosledno izvajanje gozdnega reda	1	
14	10	10P0184	e*hbzd	Ec, Hc, Bf, Zc, Db	1	prekomerna raba gozdov, onesnaževanje pri delu razlivanje olja, nafte,…)	malopovršinsko ukrepanje, obvezna uporaba biološko razgradljivih olj, ohranjanje naravnih gozdnih združb, obnova nedovoljeno izkrčenega gozda dosledno izvajanje gozdnega reda	1	

GGO	GGE	Zap.št.	Šifra	Utemeljitev funkcij		Primernost oz. ogroženost	Potrebni ukrepi	Nujnost	Opombe
14	10	10P0185	e*vbzd	Ec, Vi, Bf, Zc, Db	1	prekomerna raba gozdov	malopovršinsko ukrepanje, zmerno ukrepanje, ohranjanje naravnih gozdnih združb, obnova nedovoljeno izkrčenega gozda dosledno izvajanje gozdnega reda	1	
14	10	10P0186	e*vhbc	Eb, Vi, Hc, Bf, Cb	1	gospodarjenje, ki ne upošteva te funkcije, prekomerna raba gozdov	poostren sanitarni nadzor gozda, zmerno ukrepanje, obvezna uporaba biološko razgradljivih olj, ohranjanje naravnih gozdnih združb vzdrževanje protipožarne infrastrukture	1	
14	10	10P0187	e*vhbd	Ec, Vi, Hc, Bf, Db	1	prekomerna raba gozdov	malopovršinsko ukrepanje, zmerno ukrepanje, obvezna uporaba biološko razgradljivih olj, ohranjanje naravnih gozdnih združb dosledno izvajanje gozdnega reda	1	
14	10	10P0188	e*vhbgc	Eb, Vi, Hc, Bf, Gb	1	gospodarjenje, ki ne upošteva te funkcije, prekomerna raba gozdov	poostren sanitarni nadzor gozda, zmerno ukrepanje, obvezna uporaba biološko razgradljivih olj, ohranjanje naravnih gozdnih združb	1	
14	10	10P0189	e*vhbkc	Eb, Vi, Hc, Bf, Ke	1	gospodarjenje, ki ne upošteva te funkcije, prekomerna raba gozdov	poostren sanitarni nadzor gozda, zmerno ukrepanje, obvezna uporaba biološko razgradljivih olj, ohranjanje naravnih gozdnih združb malopovršinsko ukrepanje	1	
14	10	10P0190	e*vhbzd	Ec, Vi, Hc, Bf, Zc	1	prekomerna raba gozdov	malopovršinsko ukrepanje, zmerno ukrepanje, obvezna uporaba biološko razgradljivih olj, ohranjanje naravnih gozdnih združb obnova nedovoljeno izkrčenega gozda	1	
14	10	10P0191	e*zd	Ec, Zc, Db,	1	prekomerna raba gozdov, krčitev gozdov	malopovršinsko ukrepanje, obnova nedovoljeno izkrčenega gozda, dosledno izvajanje gozdnega reda	1	
14	10	10P0192	g*e*vhbc	Gb, Eb, Vi, Hc, Bf	2	imisije, gospodarjenje, ki ne upošteva te funkcije	poostren sanitarni nadzor gozda, zmerno ukrepanje, obvezna uporaba biološko razgradljivih olj, ohranjanje naravnih gozdnih združb	1	
14	10	10P0193	g*e*vhb	Gb, Eb, Vi, Hc, Bf	2	imisije, gospodarjenje, ki ne upošteva te funkcije	poostren sanitarni nadzor gozda, zmerno ukrepanje, obvezna uporaba biološko razgradljivih olj, ohranjanje naravnih gozdnih združb	1	
14	10	10P0194	g*e*vhb	Gb, Eg, Vi, Hc, Bf	2	imisije	poostren sanitarni nadzor gozda, zmerno ukrepanje, obvezna uporaba biološko razgradljivih olj, ohranjanje naravnih gozdnih združb	1	
14	10	10P0195	g*e*vhbkc	Gb, Eb, Vi, Hc, Bf	2	imisije, gospodarjenje, ki ne upošteva te funkcije	poostren sanitarni nadzor gozda, zmerno ukrepanje, obvezna uporaba biološko razgradljivih olj, ohranjanje naravnih gozdnih združb	1	
14	10	10P0196	g*e*vhbk	Gb, Eg, Vi, Hc, Bf	2	imisije	poostren sanitarni nadzor gozda, zmerno ukrepanje, obvezna uporaba biološko razgradljivih olj, ohranjanje naravnih gozdnih združb	1	
14	10	10P0197	g*hb	Gz, Hc, Bf,	2	prekomerna raba gozdov, onesnaževanje pri delu razlivanje olja, nafte,…)	malopovršinsko ukrepanje, obvezna uporaba biološko razgradljivih olj, ohranjanje naravnih gozdnih združb	1	
14	10	10P0198	g*hb	Gz, Hc, Bf,	2	prekomerna raba gozdov, onesnaževanje pri delu razlivanje olja, nafte,…)	malopovršinsko ukrepanje, obvezna uporaba biološko razgradljivih olj, ohranjanje naravnih gozdnih združb	1	
14	10	10P0199	g*vhbde	Gz, Vi, Hc, Bf, Db	2	prekomerna raba gozdov	malopovršinsko ukrepanje, zmerno ukrepanje, obvezna uporaba biološko razgradljivih olj, ohranjanje naravnih gozdnih združb dosledno izvajanje gozdnega reda	1	
14	10	10P0200	g*vhbd	Gz, Vi, Hc, Bf, Db	2	prekomerna raba gozdov	malopovršinsko ukrepanje, zmerno ukrepanje, obvezna uporaba biološko razgradljivih olj, ohranjanje naravnih gozdnih združb dosledno izvajanje gozdnega reda	1	
14	10	10P0201	g*vhb	Gb, Vi, Hc, Bf,	2	imisije, prekomerna raba gozdov	poostren sanitarni nadzor gozda, zmerno ukrepanje, obvezna uporaba biološko razgradljivih olj, ohranjanje naravnih gozdnih združb	1	
14	10	10P0202	g*vhb	Gz, Vi, Hc, Bf,	2	prekomerna raba gozdov	malopovršinsko ukrepanje, zmerno ukrepanje, obvezna uporaba biološko razgradljivih olj, ohranjanje naravnih gozdnih združb	1	
14	10	10P0203	g*vhbkde	Gz, Vi, Hc, Bf, Kc	2	prekomerna raba gozdov	malopovršinsko ukrepanje, zmerno ukrepanje, obvezna uporaba biološko razgradljivih olj, ohranjanje naravnih gozdnih združb	1	
14	10	10P0204	g*vhbkd	Gz, Vi, Hc, Bf, Kc	2	prekomerna raba gozdov	malopovršinsko ukrepanje, zmerno ukrepanje, obvezna uporaba biološko razgradljivih olj, ohranjanje naravnih gozdnih združb	1	
14	10	10P0205	g*vhbk	Gb, Vi, Hc, Bf, Kc	2	imisije, prekomerna raba gozdov	poostren sanitarni nadzor gozda, zmerno ukrepanje, obvezna uporaba biološko razgradljivih olj, ohranjanje naravnih gozdnih združb malopovršinsko ukrepanje	1	
14	10	10P0206	g*vhbk	Gz, Vi, Hc, Bf, Kc	2	prekomerna raba gozdov	malopovršinsko ukrepanje, zmerno ukrepanje, obvezna uporaba biološko razgradljivih olj, ohranjanje naravnih gozdnih združb	1	
14	10	10P0207	g*vhbk	Gz, Vi, Hc, Bf, Kc	2	prekomerna raba gozdov	malopovršinsko ukrepanje, zmerno ukrepanje, obvezna uporaba biološko	1	

GGO	GGE	Zap.št.	Šifra	Utemeljitev funkcij		Primernost oz. ogroženost	Potrebni ukrepi	Nujnost	Opombe
							razgradljivih olj, ohranjanje naravnih gozdnih združb		
14	10	10P0208	hbc	Hc, Bf, Ca,	2	onesnaževanje pri delu (razlivanje olja, nafte,…), prekomerna raba gozdov	obvezna uporaba biološko razgradljivih olj, ohranjanje naravnih gozdnih združb, nega gozdnega roba	2	
14	10	10P0209	hbc	Hc, Bf, Cb,	2	onesnaževanje pri delu (razlivanje olja, nafte,…), prekomerna raba gozdov	obvezna uporaba biološko razgradljivih olj, ohranjanje naravnih gozdnih združb, vzdrževanje protipožarne infrastrukture	2	
14	10	10P0210	hbd	Hc, Bf, Db,	2	onesnaževanje pri delu (razlivanje olja, nafte,…), prekomerna raba gozdov	obvezna uporaba biološko razgradljivih olj, ohranjanje naravnih gozdnih združb, dosledno izvajanje gozdnega reda	2	
14	10	10P0211	hb	Ha, Bf,	1	onesnaževanje pri delu (razlivanje olja, nafte,…), prekomerna raba gozdov	obvezna uporaba biološko razgradljivih olj, ohranjanje naravnih gozdnih združb	2	
14	10	10P0212	hb	Hc, Bf,	2	onesnaževanje pri delu (razlivanje olja, nafte,…), prekomerna raba gozdov	obvezna uporaba biološko razgradljivih olj, ohranjanje naravnih gozdnih združb	2	
14	10	10P0213	hb	Hc, Bf,	2	onesnaževanje pri delu (razlivanje olja, nafte,…), prekomerna raba gozdov	obvezna uporaba biološko razgradljivih olj, ohranjanje naravnih gozdnih združb	2	
14	10	10P0214	hbkc	Hc, Bf, Kc, Ca,	2	onesnaževanje pri delu (razlivanje olja, nafte,…), prekomerna raba gozdov	obvezna uporaba biološko razgradljivih olj, ohranjanje naravnih gozdnih združb, malopovršinsko ukrepanje, nega gozdnega roba	2	
14	10	10P0215	hbkg	Hc, Bf, Kc, Gz,	2	onesnaževanje pri delu (razlivanje olja, nafte,…), prekomerna raba gozdov	obvezna uporaba biološko razgradljivih olj, ohranjanje naravnih gozdnih združb, malopovršinsko ukrepanje	2	
14	10	10P0216	hbk	Hc, Bf, Kc,	2	onesnaževanje pri delu (razlivanje olja, nafte,…), prekomerna raba gozdov	obvezna uporaba biološko razgradljivih olj, ohranjanje naravnih gozdnih združb, malopovršinsko ukrepanje	2	
14	10	10P0217	h	Hc,	2	onesnaževanje pri delu (razlivanje olja, nafte,…)	obvezna uporaba biološko razgradljivih olj	2	
14	10	10P0218	k*g*e*vhb	Kc, Gb, Eg, Vi, Hc	2	prekomerna raba gozdov, imisije	malopovršinsko ukrepanje, poostren sanitarni nadzor gozda, zmerno ukrepanje, obvezna uporaba biološko razgradljivih olj	1	
14	10	10P0219	k*g*e*vhb	Kc, Gz, Eg, Vi, Hc	2	prekomerna raba gozdov, imisije	malopovršinsko ukrepanje, poostren sanitarni nadzor gozda, zmerno ukrepanje, obvezna uporaba biološko razgradljivih olj	1	
14	10	10P0220	k*g*vhbe	Kc, Gz, Vi, Hc, Bf	2	prekomerna raba gozdov	malopovršinsko ukrepanje, zmerno ukrepanje, obvezna uporaba biološko razgradljivih olj, ohranjanje naravnih gozdnih združb	1	
14	10	10P0221	k*r*t*e*vhbc	Ke, Ra, Ta, Eb, Vi	1	prekomerna raba gozdov, odlaganje odpadkov	malopovršinsko ukrepanje, dosledno izvajanje gozdnega reda, nega gozdnega roba, zmerno ukrepanje	1	
14	10	10P0222	k*r*t*e*vhbd	Ke, Ra, Ta, Ec, Vi	1	prekomerna raba gozdov, odlaganje odpadkov	malopovršinsko ukrepanje, dosledno izvajanje gozdnega reda, nega gozdnega roba, zmerno ukrepanje	1	
14	10	10P0223	k*r*t*e*vhbzd	Ke, Ra, Ta, Ec, Vi	1	prekomerna raba gozdov, odlaganje odpadkov	malopovršinsko ukrepanje, dosledno izvajanje gozdnega reda, nega gozdnega roba, zmerno ukrepanje	1	
14	10	10P0224	k*vhbge	Kc, Vi, Hc, Bf, Gb	2	prekomerna raba gozdov	malopovršinsko ukrepanje, zmerno ukrepanje, obvezna uporaba biološko razgradljivih olj, ohranjanje naravnih gozdnih združb poostren sanitarni nadzor gozda	1	
14	10	10P0225	k*z*g*vhbe	Kc, Zc, Gz, Vi, Hc	2	prekomerna raba gozdov, krčitev gozdov	malopovršinsko ukrepanje, obnova nedovoljeno izkrčenega gozda, zmerno ukrepanje, obvezna uporaba biološko razgradljivih olj	1	
14	10	10P0226	r*t*e*vhbc	Ra, Ta, Eb, Vi, Hc	1	odlaganje odpadkov	dosledno izvajanje gozdnega reda, nega gozdnega roba, zmerno ukrepanje, obvezna uporaba biološko razgradljivih olj	1	
14	10	10P0227	r*t*e*vhbd	Ra, Ta, Ec, Vi, Hc	1	odlaganje odpadkov	dosledno izvajanje gozdnega reda, nega gozdnega roba, malopovršinsko ukrepanje, zmerno ukrepanje obvezna uporaba biološko razgradljivih olj	1	
14	10	10P0228	r*t*e*vhbgc	Ra, Ta, Eb, Vi, Hc	1	odlaganje odpadkov	dosledno izvajanje gozdnega reda, nega gozdnega roba, zmerno ukrepanje, obvezna uporaba biološko razgradljivih olj	1	
14	10	10P0229	r*t*e*vhbkc	Ra, Ta, Eb, Vi, Hc	1	odlaganje odpadkov	dosledno izvajanje gozdnega reda, nega gozdnega roba, zmerno ukrepanje, obvezna uporaba biološko razgradljivih olj	1	
14	10	10P0230	r*t*e*vhbkgc	Ra, Ta, Eb, Vi, Hc	1	odlaganje odpadkov	dosledno izvajanje gozdnega reda, nega gozdnega roba, zmerno ukrepanje, obvezna uporaba biološko razgradljivih olj	1	
14	10	10P0231	r*t*e*vhbk	Ra, Ta, Eb, Vi, Hc	1	odlaganje odpadkov	dosledno izvajanje gozdnega reda, nega gozdnega roba, zmerno ukrepanje, obvezna uporaba biološko razgradljivih olj	1	
14	10	10P0232	r*t*e*vhb	Ra, Ta, Ea, Vi, Hc	2	odlaganje odpadkov	dosledno izvajanje gozdnega reda, nega gozdnega roba, zmerno ukrepanje, obvezna uporaba biološko razgradljivih olj	1	
14	10	10P0233	r*t*e*vhb	Ra, Ta, Eb, Vi, Hc	1	odlaganje odpadkov	dosledno izvajanje gozdnega reda, nega gozdnega roba, zmerno ukrepanje, obvezna uporaba biološko razgradljivih olj	1	

GGO	GGE	Zap.št.	Šifra	Utemeljitev funkcij		Primernost oz. ogroženost	Potrebni ukrepi	Nujnost	Opombe
14	10	10P0234	r*t*e*vhbzd	Ra, Ta, Ec, Vi, Hc	1	odlaganje odpadkov	dosledno izvajanje gozdnega reda, nega gozdnega roba, malopovršinsko ukrepanje, zmerno ukrepanje obvezna uporaba biološko razgradljivih olj	1	
14	10	10P0235	r*t*g*e*vhbc	Gb, Ra, Ta, Ea, Vi	2	imisije, odlaganje odpadkov	poostren sanitarni nadzor gozda, dosledno izvajanje gozdnega reda, nega gozdnega roba, zmerno ukrepanje	1	
14	10	10P0236	r*t*g*e*vhbkc	Gb, Ra, Ta, Ea, Vi	2	imisije, odlaganje odpadkov	poostren sanitarni nadzor gozda, dosledno izvajanje gozdnega reda, nega gozdnega roba, zmerno ukrepanje	1	
14	10	10P0237	v*b*d*hkg	Vc, Ba, Da, Hc, Kc	1	krčitev gozdov, prekomerna raba gozdov	obnova nedovoljeno izkrčenega gozda, ohranjanje naravnih gozdnih združb, dosledno izvajanje gozdnega reda, obvezna uporaba biološko razgradljivih olj malopovršinsko ukrepanje	3	
14	10	10P0238	v*b*e*hd	Vz, Bd, Ec, Hc, Db	3	gospodarjenje, ki ne upošteva te funkcije, prekomerna raba gozdov	malopovršinsko ukrepanje, upoštevaje potreb živali po miru, obvezna uporaba biološko razgradljivih olj, dosledno izvajanje gozdnega reda	1	
14	10	10P0239	v*b*e*hzd	Vc, Bd, Ec, Hc, Zc	1	krčitev gozdov, prekomerna raba gozdov	obnova nedovoljeno izkrčenega gozda, upoštevaje potreb živali po miru, malopovršinsko ukrepanje, obvezna uporaba biološko razgradljivih olj obnova nedovoljeno izkrčenega gozda	3	
14	10	10P0240	v*b*e*hzd	Vz, Bd, Ec, Hc, Zc	3	gospodarjenje, ki ne upošteva te funkcije, prekomerna raba gozdov	malopovršinsko ukrepanje, upoštevaje potreb živali po miru, obvezna uporaba biološko razgradljivih olj, obnova nedovoljeno izkrčenega gozda	1	
14	10	10P0241	v*b*g*hkd	Vc, Bd, Gz, Hc, Kc	1	krčitev gozdov, prekomerna raba gozdov	obnova nedovoljeno izkrčenega gozda, upoštevaje potreb živali po miru, malopovršinsko ukrepanje, obvezna uporaba biološko razgradljivih olj	3	
14	10	10P0242	v*b*hd	Vz, Bd, Hc, Db,	3	gospodarjenje, ki ne upošteva te funkcije, prekomerna raba gozdov	malopovršinsko ukrepanje, upoštevaje potreb živali po miru, obvezna uporaba biološko razgradljivih olj, dosledno izvajanje gozdnega reda	1	
14	10	10P0243	v*b*hkg	Vc, Ba, Hc, Kc, Gz	1	krčitev gozdov, prekomerna raba gozdov	obnova nedovoljeno izkrčenega gozda, ohranjanje naravnih gozdnih združb, obvezna uporaba biološko razgradljivih olj, malopovršinsko ukrepanje	3	
14	10	10P0244	v*b*h	Vz, Bd, Hc,	3	gospodarjenje, ki ne upošteva te funkcije, prekomerna raba gozdov	malopovršinsko ukrepanje, upoštevaje potreb živali po miru, obvezna uporaba biološko razgradljivih olj	1	
14	10	10P0245	v*b*k*r*t*e*hzd	Vz, Bd, Ke, Ra, Ta	3	gospodarjenje, ki ne upošteva te funkcije, prekomerna raba gozdov	malopovršinsko ukrepanje, upoštevaje potreb živali po miru, dosledno izvajanje gozdnega reda, nega gozdnega roba	1	
14	10	10P0246	v*b*r*t*e*hd	Vz, Bd, Ra, Ta, Ec	3	gospodarjenje, ki ne upošteva te funkcije, prekomerna raba gozdov	malopovršinsko ukrepanje, upoštevaje potreb živali po miru, dosledno izvajanje gozdnega reda, nega gozdnega roba	1	
14	10	10P0247	v*b*r*t*e*hzd	Vz, Bd, Ra, Ta, Ec	3	gospodarjenje, ki ne upošteva te funkcije, prekomerna raba gozdov	malopovršinsko ukrepanje, upoštevaje potreb živali po miru, dosledno izvajanje gozdnega reda, nega gozdnega roba	1	
14	10	10P0248	v*e*hbd	Vz, Ec, Hc, Bf, Db	3	gospodarjenje, ki ne upošteva te funkcije, prekomerna raba gozdov	malopovršinsko ukrepanje, obvezna uporaba biološko razgradljivih olj, ohranjanje naravnih gozdnih združb, dosledno izvajanje gozdnega reda	1	
14	10	10P0249	v*e*hbzd	Vz, Ec, Hc, Bf, Zc	3	gospodarjenje, ki ne upošteva te funkcije, prekomerna raba gozdov	malopovršinsko ukrepanje, obvezna uporaba biološko razgradljivih olj, ohranjanje naravnih gozdnih združb, obnova nedovoljeno izkrčenega gozda	1	
14	10	10P0250	v*hbkgd	Vc, Hc, Bf, Kc, Gz	1	krčitev gozdov, onesnaževanje pri delu razlivanje olja, nafte,…)	obnova nedovoljeno izkrčenega gozda, obvezna uporaba biološko razgradljivih olj, ohranjanje naravnih gozdnih združb, malopovršinsko ukrepanje	3	
14	10	10P0251	v*hbkg	Vc, Hc, Bf, Kc, Gz	1	krčitev gozdov, onesnaževanje pri delu razlivanje olja, nafte,…)	obnova nedovoljeno izkrčenega gozda, obvezna uporaba biološko razgradljivih olj, ohranjanje naravnih gozdnih združb, malopovršinsko ukrepanje	3	
14	10	10P0252	v*k*r*t*e*hbzd	Vz, Ke, Ra, Ta, Ec	3	gospodarjenje, ki ne upošteva te funkcije, prekomerna raba gozdov	malopovršinsko ukrepanje, dosledno izvajanje gozdnega reda, nega gozdnega roba	1	
14	10	10P0253	v*r*t*e*hbzd	Vz, Ra, Ta, Ec, Hc	3	gospodarjenje, ki ne upošteva te funkcije, odlaganje odpadkov	malopovršinsko ukrepanje, dosledno izvajanje gozdnega reda, nega gozdnega roba, obvezna uporaba biološko razgradljivih olj	1	
14	10	10P0254	v*	Vc,	1	krčitev gozdov	obnova nedovoljeno izkrčenega gozda	3	
14	10	10P0255	vb	Vc, Bf,	2	požari v naravi, prekomerna raba gozdov	ukrepi protipožarnega varstva, ohranjanje naravnih gozdnih združb	1	
14	10	10P0256	vb	Vi, Bf,	2	prekomerna raba gozdov	zmerno ukrepanje, ohranjanje naravnih gozdnih združb	1	
14	10	10P0257	vhbce	Vi, Hc, Bf, Cb, Eb	2	prekomerna raba gozdov, onesnaževanje pri delu razlivanje olja, nafte,…)	zmerno ukrepanje, obvezna uporaba biološko razgradljivih olj, ohranjanje naravnih gozdnih združb, vzdrževanje protipožarne infrastrukture nega gozdnega roba	1	
14	10	10P0258	vhbc	Vi, Hc, Bf, Ca,	2	prekomerna raba gozdov, onesnaževanje pri delu razlivanje olja, nafte,…)	zmerno ukrepanje, obvezna uporaba biološko razgradljivih olj, ohranjanje naravnih gozdnih združb, nega gozdnega roba	1	

GGO	GGE	Zap.št.	Šifra	Utemeljitev funkcij		Primernost oz. ogroženost	Potrebni ukrepi	Nujnost	Opombe
14	10	10P0259	vhbc	Vi, Hc, Bf, Cb,	2	prekomerna raba gozdov, onesnaževanje pri delu razlivanje olja, nafte,…)	zmerno ukrepanje, obvezna uporaba biološko razgradljivih olj, ohranjanje naravnih gozdnih združb, vzdrževanje protipožarne infrastrukture	1	
14	10	10P0260	vhbc	Vi, Hc, Bf, Cb,	2	prekomerna raba gozdov, onesnaževanje pri delu razlivanje olja, nafte,…)	zmerno ukrepanje, obvezna uporaba biološko razgradljivih olj, ohranjanje naravnih gozdnih združb, vzdrževanje protipožarne infrastrukture	1	
14	10	10P0261	vhbdc	Vi, Hc, Bf, Dd, Cb	2	prekomerna raba gozdov, onesnaževanje pri delu razlivanje olja, nafte,…)	zmerno ukrepanje, obvezna uporaba biološko razgradljivih olj, ohranjanje naravnih gozdnih združb, dosledno izvajanje gozdnega reda vzdrževanje protipožarne infrastrukture	1	
14	10	10P0262	vhbde	Vi, Hc, Bf, Db, Ec	2	prekomerna raba gozdov, onesnaževanje pri delu razlivanje olja, nafte,…)	zmerno ukrepanje, obvezna uporaba biološko razgradljivih olj, ohranjanje naravnih gozdnih združb, dosledno izvajanje gozdnega reda nega gozdnega roba	1	
14	10	10P0263	vhbd	Vi, Hc, Bf, Db,	2	prekomerna raba gozdov, onesnaževanje pri delu razlivanje olja, nafte,…)	zmerno ukrepanje, obvezna uporaba biološko razgradljivih olj, ohranjanje naravnih gozdnih združb, dosledno izvajanje gozdnega reda	1	
14	10	10P0264	vhbd	Vi, Hc, Bf, Dd,	2	prekomerna raba gozdov, onesnaževanje pri delu razlivanje olja, nafte,…)	zmerno ukrepanje, obvezna uporaba biološko razgradljivih olj, ohranjanje naravnih gozdnih združb, dosledno izvajanje gozdnega reda	1	
14	10	10P0265	vhbe	Vi, Hc, Bf, Eb,	2	prekomerna raba gozdov, onesnaževanje pri delu razlivanje olja, nafte,…)	zmerno ukrepanje, obvezna uporaba biološko razgradljivih olj, ohranjanje naravnih gozdnih združb, nega gozdnega roba	1	
14	10	10P0266	vhbge	Vi, Hc, Bf, Gb, Eb	2	prekomerna raba gozdov, onesnaževanje pri delu razlivanje olja, nafte,…)	zmerno ukrepanje, obvezna uporaba biološko razgradljivih olj, ohranjanje naravnih gozdnih združb, poostren sanitarni nadzor gozda	1	
14	10	10P0267	vhbge	Vi, Hc, Bf, Gb, Eg	2	prekomerna raba gozdov, onesnaževanje pri delu razlivanje olja, nafte,…)	zmerno ukrepanje, obvezna uporaba biološko razgradljivih olj, ohranjanje naravnih gozdnih združb, poostren sanitarni nadzor gozda	1	
14	10	10P0268	vhbg	Vi, Hc, Bf, Gb,	2	prekomerna raba gozdov, onesnaževanje pri delu razlivanje olja, nafte,…)	zmerno ukrepanje, obvezna uporaba biološko razgradljivih olj, ohranjanje naravnih gozdnih združb, poostren sanitarni nadzor gozda	1	
14	10	10P0269	vhbg	Vi, Hc, Bf, Gz,	2	prekomerna raba gozdov, onesnaževanje pri delu razlivanje olja, nafte,…)	zmerno ukrepanje, obvezna uporaba biološko razgradljivih olj, ohranjanje naravnih gozdnih združb, malopovršinsko ukrepanje	1	
14	10	10P0270	vhbkce	Vi, Hc, Bf, Ke, Ca	2	prekomerna raba gozdov, onesnaževanje pri delu razlivanje olja, nafte,…)	zmerno ukrepanje, obvezna uporaba biološko razgradljivih olj, ohranjanje naravnih gozdnih združb, malopovršinsko ukrepanje nega gozdnega roba	1	
14	10	10P0271	vhbkce	Vi, Hc, Bf, Ke, Cb	2	prekomerna raba gozdov, onesnaževanje pri delu razlivanje olja, nafte,…)	zmerno ukrepanje, obvezna uporaba biološko razgradljivih olj, ohranjanje naravnih gozdnih združb, malopovršinsko ukrepanje vzdrževanje protipožarne infrastrukture	1	
14	10	10P0272	vhbkc	Vi, Hc, Bf, Kc, Ca	2	prekomerna raba gozdov, onesnaževanje pri delu razlivanje olja, nafte,…)	zmerno ukrepanje, obvezna uporaba biološko razgradljivih olj, ohranjanje naravnih gozdnih združb, malopovršinsko ukrepanje nega gozdnega roba	1	
14	10	10P0273	vhbke	Vi, Hc, Bf, Ke, Eb	2	prekomerna raba gozdov, onesnaževanje pri delu razlivanje olja, nafte,…)	zmerno ukrepanje, obvezna uporaba biološko razgradljivih olj, ohranjanje naravnih gozdnih združb, malopovršinsko ukrepanje nega gozdnega roba	1	
14	10	10P0274	vhbkgd	Vi, Hc, Bf, Kc, Gz	2	prekomerna raba gozdov, onesnaževanje pri delu razlivanje olja, nafte,…)	zmerno ukrepanje, obvezna uporaba biološko razgradljivih olj, ohranjanje naravnih gozdnih združb, malopovršinsko ukrepanje	1	
14	10	10P0275	vhbkge	Vi, Hc, Bf, Kc, Gb	2	prekomerna raba gozdov, onesnaževanje pri delu razlivanje olja, nafte,…)	zmerno ukrepanje, obvezna uporaba biološko razgradljivih olj, ohranjanje naravnih gozdnih združb, malopovršinsko ukrepanje poostren sanitarni nadzor gozda	1	
14	10	10P0276	vhbkg	Vi, Ha, Bf, Kc, Gz	2	prekomerna raba gozdov, onesnaževanje pri delu razlivanje olja, nafte,…)	zmerno ukrepanje, obvezna uporaba biološko razgradljivih olj, ohranjanje naravnih gozdnih združb, malopovršinsko ukrepanje	1	
14	10	10P0277	vhbkg	Vi, Hc, Bf, Kc, Gb	2	prekomerna raba gozdov, onesnaževanje pri delu razlivanje olja, nafte,…)	zmerno ukrepanje, obvezna uporaba biološko razgradljivih olj, ohranjanje naravnih gozdnih združb, malopovršinsko ukrepanje poostren sanitarni nadzor gozda	1	
14	10	10P0278	vhbkg	Vi, Hc, Bf, Kc, Gz	2	prekomerna raba gozdov, onesnaževanje pri delu razlivanje olja, nafte,…)	zmerno ukrepanje, obvezna uporaba biološko razgradljivih olj, ohranjanje naravnih gozdnih združb, malopovršinsko ukrepanje	1	
14	10	10P0279	vhbk	Vi, Hc, Bf, Kc,	2	prekomerna raba gozdov, onesnaževanje pri delu razlivanje olja, nafte,…)	zmerno ukrepanje, obvezna uporaba biološko razgradljivih olj, ohranjanje naravnih gozdnih združb, malopovršinsko ukrepanje	1	
14	10	10P0280	vhbk	Vi, Hc, Bf, Kc,	2	prekomerna raba gozdov, onesnaževanje pri delu razlivanje olja, nafte,…)	zmerno ukrepanje, obvezna uporaba biološko razgradljivih olj, ohranjanje naravnih gozdnih združb, malopovršinsko ukrepanje	1	
14	10	10P0281	vhb	Vc, Hc, Bf,	2	požari v naravi, onesnaževanje pri delu razlivanje olja, nafte,…)	ukrepi protipožarnega varstva, obvezna uporaba biološko razgradljivih olj, ohranjanje naravnih gozdnih združb	1	

GGO	GGE	Zap.št.	Šifra	Utemeljitev funkcij		Primernost oz. ogroženost	Potrebni ukrepi	Nujnost	Opombe
14	10	10P0282	vhb	Vi, Ha, Bf,	2	prekomerna raba gozdov, onesnaževanje pri delu razlivanje olja, nafte,…)	zmerno ukrepanje, obvezna uporaba biološko razgradljivih olj, ohranjanje naravnih gozdnih združb	1	
14	10	10P0283	vhb	Vi, Hc, Bf,	2	prekomerna raba gozdov, onesnaževanje pri delu razlivanje olja, nafte,…)	zmerno ukrepanje, obvezna uporaba biološko razgradljivih olj, ohranjanje naravnih gozdnih združb	1	
14	10	10P0284	vhb	Vi, Hc, Bf,	2	prekomerna raba gozdov, onesnaževanje pri delu razlivanje olja, nafte,…)	zmerno ukrepanje, obvezna uporaba biološko razgradljivih olj, ohranjanje naravnih gozdnih združb	1	
14	10	10P0285	vhbzde	Vi, Hc, Bf, Zc, Db	2	prekomerna raba gozdov, onesnaževanje pri delu razlivanje olja, nafte,…)	zmerno ukrepanje, obvezna uporaba biološko razgradljivih olj, ohranjanje naravnih gozdnih združb, obnova nedovoljeno izkrčenega gozda dosledno izvajanje gozdnega reda	1	
14	10	10P0286	vhd	Vi, Hc, Db,	2	prekomerna raba gozdov, onesnaževanje pri delu razlivanje olja, nafte,…)	zmerno ukrepanje, obvezna uporaba biološko razgradljivih olj, dosledno izvajanje gozdnega reda	1	
14	10	10P0287	vh	Vc, Hc,	2	požari v naravi, onesnaževanje pri delu razlivanje olja, nafte,…)	ukrepi protipožarnega varstva, obvezna uporaba biološko razgradljivih olj	1	
14	10	10P0288	vh	Vi, Hc,	2	prekomerna raba gozdov, onesnaževanje pri delu razlivanje olja, nafte,…)	zmerno ukrepanje, obvezna uporaba biološko razgradljivih olj	1	
14	10	10P0289	v	Vc,	2	požari v naravi	ukrepi protipožarnega varstva	1	
14	10	10P0290	v	Vi,	2	prekomerna raba gozdov	zmerno ukrepanje	1	
14	10	10P0291	z*vhbkg	Zc, Vi, Hc, Bf, Kc	2	krčitev gozdov, prekomerna raba gozdov	obnova nedovoljeno izkrčenega gozda, zmerno ukrepanje, obvezna uporaba biološko razgradljivih olj, ohranjanje naravnih gozdnih združb malopovršinsko ukrepanje	1	
14	10	10P0292	b*e*hzd	Bd, Ec, Hc, Zc, Db	1	prekomerna raba gozdov	upoštevaje potreb živali po miru, malopovršinsko ukrepanje, obvezna uporaba biološko razgradljivih olj, obnova nedovoljeno izkrčenega gozda dosledno izvajanje gozdnega reda	1	
14	10	10P0293	b*e*vhd	Bd, Ec, Vi, Hc, Db	1	prekomerna raba gozdov	upoštevaje potreb živali po miru, malopovršinsko ukrepanje, zmerno ukrepanje, obvezna uporaba biološko razgradljivih olj dosledno izvajanje gozdnega reda	1	
14	10	10P0294	b*g*e*vhk	Bd, Gb, Eg, Vi, Hc	1	prekomerna raba gozdov, imisije	upoštevaje potreb živali po miru, poostren sanitarni nadzor gozda, zmerno ukrepanje, obvezna uporaba biološko razgradljivih olj	1	
14	10	10P0295	b*h	Bd, Hc,	1	prekomerna raba gozdov, onesnaževanje pri delu razlivanje olja, nafte,…)	upoštevaje potreb živali po miru, obvezna uporaba biološko razgradljivih olj	1	
14	10	10P0296	b*hd	Bd, Hc, Db,	1	prekomerna raba gozdov, onesnaževanje pri delu razlivanje olja, nafte,…)	upoštevaje potreb živali po miru, obvezna uporaba biološko razgradljivih olj, dosledno izvajanje gozdnega reda	1	
14	10	10P0297	b*vh	Bd, Vi, Hc,	1	prekomerna raba gozdov	upoštevaje potreb živali po miru, zmerno ukrepanje, obvezna uporaba biološko razgradljivih olj	1	
14	10	10P0298	b*vhd	Bd, Vi, Hc, Db,	1	prekomerna raba gozdov	upoštevaje potreb živali po miru, zmerno ukrepanje, obvezna uporaba biološko razgradljivih olj, dosledno izvajanje gozdnega reda	1	
14	10	10P0299	b	Bf,	1	prekomerna raba gozdov	ohranjanje naravnih gozdnih združb	1	
14	10	10P0300	e*bzd	Ec, Bf, Zc, Db,	1	prekomerna raba gozdov	malopovršinsko ukrepanje, ohranjanje naravnih gozdnih združb, obnova nedovoljeno izkrčenega gozda, dosledno izvajanje gozdnega reda	1	
14	10	10P0301	e*hbd	Ec, Hc, Bf, Db,	1	prekomerna raba gozdov, onesnaževanje pri delu razlivanje olja, nafte,…)	malopovršinsko ukrepanje, obvezna uporaba biološko razgradljivih olj, ohranjanje naravnih gozdnih združb, dosledno izvajanje gozdnega reda	1	
14	10	10P0302	e*hbzd	Ec, Hc, Bf, Zc, Db	1	prekomerna raba gozdov, onesnaževanje pri delu razlivanje olja, nafte,…)	malopovršinsko ukrepanje, obvezna uporaba biološko razgradljivih olj, ohranjanje naravnih gozdnih združb, obnova nedovoljeno izkrčenega gozda dosledno izvajanje gozdnega reda	1	
14	10	10P0303	e*vbzd	Ec, Vi, Bf, Zc, Db	1	prekomerna raba gozdov	malopovršinsko ukrepanje, zmerno ukrepanje, ohranjanje naravnih gozdnih združb, obnova nedovoljeno izkrčenega gozda dosledno izvajanje gozdnega reda	1	
14	10	10P0304	e*vhbd	Ec, Vi, Hc, Bf, Db	1	prekomerna raba gozdov	malopovršinsko ukrepanje, zmerno ukrepanje, obvezna uporaba biološko razgradljivih olj, ohranjanje naravnih gozdnih združb dosledno izvajanje gozdnega reda	1	
14	10	10P0305	e*vhb	Eb, Vi, Hc, Bf,	1	gospodarjenje, ki ne upošteva te funkcije, prekomerna raba gozdov	poostren sanitarni nadzor gozda, zmerno ukrepanje, obvezna uporaba biološko razgradljivih olj, ohranjanje naravnih gozdnih združb	1	
14	10	10P0306	e*vhbgc	Eb, Vi, Hc, Bf, Gb	1	gospodarjenje, ki ne upošteva te funkcije, prekomerna raba gozdov	poostren sanitarni nadzor gozda, zmerno ukrepanje, obvezna uporaba biološko razgradljivih olj, ohranjanje naravnih gozdnih združb	1	

GGO	GGE	Zap.št.	Šifra	Utemeljitev funkcij		Primernost oz. ogroženost	Potrebni ukrepi	Nujnost	Opombe
14	10	10P0307	e*vhbg	Eb, Vi, Hc, Bf, Gb	1	gospodarjenje, ki ne upošteva te funkcije, prekomerna raba gozdov	poostren sanitarni nadzor gozda, zmerno ukrepanje, obvezna uporaba biološko razgradljivih olj, ohranjanje naravnih gozdnih združb	1	
14	10	10P0308	e*vhbzd	Ec, Vi, Hc, Bf, Zc	1	prekomerna raba gozdov	malopovršinsko ukrepanje, zmerno ukrepanje, obvezna uporaba biološko razgradljivih olj, ohranjanje naravnih gozdnih združb obnova nedovoljeno izkrčenega gozda	1	
14	10	10P0309	g*e*vhbc	Gb, Eb, Vi, Hc, Bf	2	imisije, gospodarjenje, ki ne upošteva te funkcije	poostren sanitarni nadzor gozda, zmerno ukrepanje, obvezna uporaba biološko razgradljivih olj, ohranjanje naravnih gozdnih združb	1	
14	10	10P0310	g*e*vhb	Gb, Eb, Vi, Hc, Bf	2	imisije, gospodarjenje, ki ne upošteva te funkcije	poostren sanitarni nadzor gozda, zmerno ukrepanje, obvezna uporaba biološko razgradljivih olj, ohranjanje naravnih gozdnih združb	1	
14	10	10P0311	g*e*vhb	Gb, Eg, Vi, Hc, Bf	2	imisije	poostren sanitarni nadzor gozda, zmerno ukrepanje, obvezna uporaba biološko razgradljivih olj, ohranjanje naravnih gozdnih združb	1	
14	10	10P0312	g*e*vhbkc	Gb, Eb, Vi, Hc, Bf	2	imisije, gospodarjenje, ki ne upošteva te funkcije	poostren sanitarni nadzor gozda, zmerno ukrepanje, obvezna uporaba biološko razgradljivih olj, ohranjanje naravnih gozdnih združb	1	
14	10	10P0313	g*e*vhbk	Gb, Eb, Vi, Hc, Bf	2	imisije, gospodarjenje, ki ne upošteva te funkcije	poostren sanitarni nadzor gozda, zmerno ukrepanje, obvezna uporaba biološko razgradljivih olj, ohranjanje naravnih gozdnih združb	1	
14	10	10P0314	g*e*vhbk	Gb, Eg, Vi, Hc, Bf	2	imisije	poostren sanitarni nadzor gozda, zmerno ukrepanje, obvezna uporaba biološko razgradljivih olj, ohranjanje naravnih gozdnih združb	1	
14	10	10P0315	g*hbde	Gz, Hc, Bf, Db, Ec	2	prekomerna raba gozdov, onesnaževanje pri delu razlivanje olja, nafte,…)	malopovršinsko ukrepanje, obvezna uporaba biološko razgradljivih olj, ohranjanje naravnih gozdnih združb, dosledno izvajanje gozdnega reda nega gozdnega roba	1	
14	10	10P0316	g*hbd	Gz, Hc, Bf, Db,	2	prekomerna raba gozdov, onesnaževanje pri delu razlivanje olja, nafte,…)	malopovršinsko ukrepanje, obvezna uporaba biološko razgradljivih olj, ohranjanje naravnih gozdnih združb, dosledno izvajanje gozdnega reda	1	
14	10	10P0317	g*hbd	Gz, Hc, Bf, Dd,	2	prekomerna raba gozdov, onesnaževanje pri delu razlivanje olja, nafte,…)	malopovršinsko ukrepanje, obvezna uporaba biološko razgradljivih olj, ohranjanje naravnih gozdnih združb, dosledno izvajanje gozdnega reda	1	
14	10	10P0318	g*hbd	Gz, Hc, Bf, Dd,	2	prekomerna raba gozdov, onesnaževanje pri delu razlivanje olja, nafte,…)	malopovršinsko ukrepanje, obvezna uporaba biološko razgradljivih olj, ohranjanje naravnih gozdnih združb, dosledno izvajanje gozdnega reda	1	
14	10	10P0319	g*hb	Gz, Hc, Bf,	2	prekomerna raba gozdov, onesnaževanje pri delu razlivanje olja, nafte,…)	malopovršinsko ukrepanje, obvezna uporaba biološko razgradljivih olj, ohranjanje naravnih gozdnih združb	1	
14	10	10P0320	g*hb	Gz, Hc, Bf,	2	prekomerna raba gozdov, onesnaževanje pri delu razlivanje olja, nafte,…)	malopovršinsko ukrepanje, obvezna uporaba biološko razgradljivih olj, ohranjanje naravnih gozdnih združb	1	
14	10	10P0321	g*hbkde	Gz, Hc, Bf, Kc, Db	2	prekomerna raba gozdov, onesnaževanje pri delu razlivanje olja, nafte,…)	malopovršinsko ukrepanje, obvezna uporaba biološko razgradljivih olj, ohranjanje naravnih gozdnih združb, dosledno izvajanje gozdnega reda	1	
14	10	10P0322	g*hbkd	Gz, Hc, Bf, Kc, Db	2	prekomerna raba gozdov, onesnaževanje pri delu razlivanje olja, nafte,…)	malopovršinsko ukrepanje, obvezna uporaba biološko razgradljivih olj, ohranjanje naravnih gozdnih združb, dosledno izvajanje gozdnega reda	1	
14	10	10P0323	g*hbkd	Gz, Hc, Bf, Kc, Dd	2	prekomerna raba gozdov, onesnaževanje pri delu razlivanje olja, nafte,…)	malopovršinsko ukrepanje, obvezna uporaba biološko razgradljivih olj, ohranjanje naravnih gozdnih združb, dosledno izvajanje gozdnega reda	1	
14	10	10P0324	g*hbk	Gz, Hc, Bf, Kc,	2	prekomerna raba gozdov, onesnaževanje pri delu razlivanje olja, nafte,…)	malopovršinsko ukrepanje, obvezna uporaba biološko razgradljivih olj, ohranjanje naravnih gozdnih združb	1	
14	10	10P0325	g*hbk	Gz, Hc, Bf, Kc,	2	prekomerna raba gozdov, onesnaževanje pri delu razlivanje olja, nafte,…)	malopovršinsko ukrepanje, obvezna uporaba biološko razgradljivih olj, ohranjanje naravnih gozdnih združb	1	
14	10	10P0326	g*vhbde	Gz, Vi, Hc, Bf, Db	2	prekomerna raba gozdov	malopovršinsko ukrepanje, zmerno ukrepanje, obvezna uporaba biološko razgradljivih olj, ohranjanje naravnih gozdnih združb dosledno izvajanje gozdnega reda	1	
14	10	10P0327	g*vhb	Gb, Vi, Hc, Bf,	2	imisije, prekomerna raba gozdov	poostren sanitarni nadzor gozda, zmerno ukrepanje, obvezna uporaba biološko razgradljivih olj, ohranjanje naravnih gozdnih združb	1	
14	10	10P0328	g*vhb	Gz, Vi, Hc, Bf,	2	prekomerna raba gozdov	malopovršinsko ukrepanje, zmerno ukrepanje, obvezna uporaba biološko razgradljivih olj, ohranjanje naravnih gozdnih združb	1	

GGO	GGE	Zap.št.	Šifra	Utemeljitev funkcij		Primernost oz. ogroženost	Potrebni ukrepi	Nujnost	Opombe
14	10	10P0329	g*vhbk	Gb, Vi, Hc, Bf, Kc	2	imisije, prekomerna raba gozdov	poostren sanitarni nadzor gozda, zmerno ukrepanje, obvezna uporaba biološko razgradljivih olj, ohranjanje naravnih gozdnih združb malopovršinsko ukrepanje	1	
14	10	10P0330	g*vhbk	Gz, Vi, Hc, Bf, Kc	2	prekomerna raba gozdov	malopovršinsko ukrepanje, zmerno ukrepanje, obvezna uporaba biološko razgradljivih olj, ohranjanje naravnih gozdnih združb	1	
14	10	10P0331	g*vhbk	Gz, Vi, Hc, Bf, Kc	2	prekomerna raba gozdov	malopovršinsko ukrepanje, zmerno ukrepanje, obvezna uporaba biološko razgradljivih olj, ohranjanje naravnih gozdnih združb	1	
14	10	10P0332	hbc	Hc, Bf, Ca,	2	onesnaževanje pri delu (razlivanje olja, nafte,…), prekomerna raba gozdov	obvezna uporaba biološko razgradljivih olj, ohranjanje naravnih gozdnih združb, nega gozdnega roba	2	
14	10	10P0333	hbc	Hc, Bf, Cb,	2	onesnaževanje pri delu (razlivanje olja, nafte,…), prekomerna raba gozdov	obvezna uporaba biološko razgradljivih olj, ohranjanje naravnih gozdnih združb, vzdrževanje protipožarne infrastrukture	2	
14	10	10P0334	hbde	Hc, Bf, Db, Ec,	2	onesnaževanje pri delu (razlivanje olja, nafte,…), prekomerna raba gozdov	obvezna uporaba biološko razgradljivih olj, ohranjanje naravnih gozdnih združb, dosledno izvajanje gozdnega reda, nega gozdnega roba	2	
14	10	10P0335	hbd	Hc, Bf, Db,	2	onesnaževanje pri delu (razlivanje olja, nafte,…), prekomerna raba gozdov	obvezna uporaba biološko razgradljivih olj, ohranjanje naravnih gozdnih združb, dosledno izvajanje gozdnega reda	2	
14	10	10P0336	hbd	Hc, Bf, Dd,	2	onesnaževanje pri delu (razlivanje olja, nafte,…), prekomerna raba gozdov	obvezna uporaba biološko razgradljivih olj, ohranjanje naravnih gozdnih združb, dosledno izvajanje gozdnega reda	2	
14	10	10P0337	hb	Ha, Bf,	1	onesnaževanje pri delu (razlivanje olja, nafte,…), prekomerna raba gozdov	obvezna uporaba biološko razgradljivih olj, ohranjanje naravnih gozdnih združb	2	
14	10	10P0338	hb	Hc, Bf,	2	onesnaževanje pri delu (razlivanje olja, nafte,…), prekomerna raba gozdov	obvezna uporaba biološko razgradljivih olj, ohranjanje naravnih gozdnih združb	2	
14	10	10P0339	hb	Hc, Bf,	2	onesnaževanje pri delu (razlivanje olja, nafte,…), prekomerna raba gozdov	obvezna uporaba biološko razgradljivih olj, ohranjanje naravnih gozdnih združb	2	
14	10	10P0340	hbkc	Hc, Bf, Kc, Ca,	2	onesnaževanje pri delu (razlivanje olja, nafte,…), prekomerna raba gozdov	obvezna uporaba biološko razgradljivih olj, ohranjanje naravnih gozdnih združb, malopovršinsko ukrepanje, nega gozdnega roba	2	
14	10	10P0341	hbkg	Hc, Bf, Kc, Gz,	2	onesnaževanje pri delu (razlivanje olja, nafte,…), prekomerna raba gozdov	obvezna uporaba biološko razgradljivih olj, ohranjanje naravnih gozdnih združb, malopovršinsko ukrepanje	2	
14	10	10P0342	hbk	Hc, Bf, Kc,	2	onesnaževanje pri delu (razlivanje olja, nafte,…), prekomerna raba gozdov	obvezna uporaba biološko razgradljivih olj, ohranjanje naravnih gozdnih združb, malopovršinsko ukrepanje	2	
14	10	10P0343	hbk	Hc, Bf, Kc,	2	onesnaževanje pri delu (razlivanje olja, nafte,…), prekomerna raba gozdov	obvezna uporaba biološko razgradljivih olj, ohranjanje naravnih gozdnih združb, malopovršinsko ukrepanje	2	
14	10	10P0344	hc	Hc, Ca,	2	onesnaževanje pri delu (razlivanje olja, nafte,…), gospodarjenje, ki ne upošteva te funkcije	obvezna uporaba biološko razgradljivih olj, nega gozdnega roba	2	
14	10	10P0345	h	Hc,	2	onesnaževanje pri delu (razlivanje olja, nafte,…)	obvezna uporaba biološko razgradljivih olj	2	
14	10	10P0346	k*g*e*hb	Kc, Gz, Eg, Hc, Bf	2	prekomerna raba gozdov, imisije	malopovršinsko ukrepanje, poostren sanitarni nadzor gozda, obvezna uporaba biološko razgradljivih olj, ohranjanje naravnih gozdnih združb	1	
14	10	10P0347	k*g*e*vhb	Kc, Gb, Eg, Vi, Hc	2	prekomerna raba gozdov, imisije	malopovršinsko ukrepanje, poostren sanitarni nadzor gozda, zmerno ukrepanje, obvezna uporaba biološko razgradljivih olj	1	
14	10	10P0348	k*g*e*vhb	Kc, Gz, Eg, Vi, Hc	2	prekomerna raba gozdov, imisije	malopovršinsko ukrepanje, poostren sanitarni nadzor gozda, zmerno ukrepanje, obvezna uporaba biološko razgradljivih olj	1	
14	10	10P0349	k*g*hbe	Kc, Gz, Hc, Bf, Ee	2	prekomerna raba gozdov	malopovršinsko ukrepanje, obvezna uporaba biološko razgradljivih olj, ohranjanje naravnih gozdnih združb	1	
14	10	10P0350	k*g*vhbe	Kc, Gz, Vi, Hc, Bf	2	prekomerna raba gozdov	malopovršinsko ukrepanje, zmerno ukrepanje, obvezna uporaba biološko razgradljivih olj, ohranjanje naravnih gozdnih združb	1	
14	10	10P0351	k*r*t*e*vhbc	Ke, Ra, Ta, Eb, Vi	1	prekomerna raba gozdov, odlaganje odpadkov	malopovršinsko ukrepanje, dosledno izvajanje gozdnega reda, nega gozdnega roba, zmerno ukrepanje	1	
14	10	10P0352	k*vhbge	Kc, Vi, Hc, Bf, Gz	2	prekomerna raba gozdov	malopovršinsko ukrepanje, zmerno ukrepanje, obvezna uporaba biološko razgradljivih olj, ohranjanje naravnih gozdnih združb	1	
14	10	10P0353	k*z*g*vhbe	Kc, Zc, Gz, Vi, Hc	2	prekomerna raba gozdov, krčitev gozdov	malopovršinsko ukrepanje, obnova nedovoljeno izkrčenega gozda, zmerno ukrepanje, obvezna uporaba biološko razgradljivih olj	1	

GGO	GGE	Zap.št.	Šifra	Utemeljitev funkcij		Primernost oz. ogroženost	Potrebni ukrepi	Nujnost	Opombe
14	10	10P0354	k*z*r*g*hbte	Kc, Zc, Gz, Ra, Hc	2	prekomerna raba gozdov, krčitev gozdov	malopovršinsko ukrepanje, obnova nedovoljeno izkrčenega gozda, dosledno izvajanje gozdnega reda, obvezna uporaba biološko razgradljivih olj	1	
14	10	10P0355	r*t*e*vhbc	Ra, Ta, Eb, Vi, Hc	1	odlaganje odpadkov	dosledno izvajanje gozdnega reda, nega gozdnega roba, zmerno ukrepanje, obvezna uporaba biološko razgradljivih olj	1	
14	10	10P0356	r*t*e*vhbd	Ra, Ta, Ec, Vi, Hc	1	odlaganje odpadkov	dosledno izvajanje gozdnega reda, nega gozdnega roba, malopovršinsko ukrepanje, zmerno ukrepanje obvezna uporaba biološko razgradljivih olj	1	
14	10	10P0357	r*t*e*vhbkc	Ra, Ta, Eb, Vi, Hc	1	odlaganje odpadkov	dosledno izvajanje gozdnega reda, nega gozdnega roba, zmerno ukrepanje, obvezna uporaba biološko razgradljivih olj	1	
14	10	10P0358	r*t*e*vhbk	Ra, Ta, Eb, Vi, Hc	1	odlaganje odpadkov	dosledno izvajanje gozdnega reda, nega gozdnega roba, zmerno ukrepanje, obvezna uporaba biološko razgradljivih olj	1	
14	10	10P0359	r*t*e*vhb	Ra, Ta, Ea, Vi, Hc	2	odlaganje odpadkov	dosledno izvajanje gozdnega reda, nega gozdnega roba, zmerno ukrepanje, obvezna uporaba biološko razgradljivih olj	1	
14	10	10P0360	r*t*e*vhb	Ra, Ta, Eb, Vi, Hc	1	odlaganje odpadkov	dosledno izvajanje gozdnega reda, nega gozdnega roba, zmerno ukrepanje, obvezna uporaba biološko razgradljivih olj	1	
14	10	10P0361	r*t*e*vhbzd	Ra, Ta, Ec, Vi, Hc	1	odlaganje odpadkov	dosledno izvajanje gozdnega reda, nega gozdnega roba, malopovršinsko ukrepanje, zmerno ukrepanje obvezna uporaba biološko razgradljivih olj	1	
14	10	10P0362	r*t*g*e*vhbkc	Gb, Ra, Ta, Ea, Vi	2	imisije, odlaganje odpadkov	poostren sanitarni nadzor gozda, dosledno izvajanje gozdnega reda, nega gozdnega roba, zmerno ukrepanje	1	
14	10	10P0363	v*b*d*hkg	Vc, Ba, Da, Hc, Kc	1	krčitev gozdov, prekomerna raba gozdov	obnova nedovoljeno izkrčenega gozda, ohranjanje naravnih gozdnih združb, dosledno izvajanje gozdnega reda, obvezna uporaba biološko razgradljivih olj malopovršinsko ukrepanje	3	
14	10	10P0364	v*b*e*hd	Vz, Bd, Ec, Hc, Db	3	gospodarjenje, ki ne upošteva te funkcije, prekomerna raba gozdov	malopovršinsko ukrepanje, upoštevaje potreb živali po miru, obvezna uporaba biološko razgradljivih olj, dosledno izvajanje gozdnega reda	1	
14	10	10P0365	v*b*e*hzd	Vz, Bd, Ec, Hc, Zc	3	gospodarjenje, ki ne upošteva te funkcije, prekomerna raba gozdov	malopovršinsko ukrepanje, upoštevaje potreb živali po miru, obvezna uporaba biološko razgradljivih olj, obnova nedovoljeno izkrčenega gozda	1	
14	10	10P0366	v*b*r*t*e*hd	Vz, Bd, Ra, Ta, Ec	3	gospodarjenje, ki ne upošteva te funkcije, prekomerna raba gozdov	malopovršinsko ukrepanje, upoštevaje potreb živali po miru, dosledno izvajanje gozdnega reda, nega gozdnega roba	1	
14	10	10P0367	v*b*r*t*e*hzd	Vz, Bd, Ra, Ta, Ec	3	gospodarjenje, ki ne upošteva te funkcije, prekomerna raba gozdov	malopovršinsko ukrepanje, upoštevaje potreb živali po miru, dosledno izvajanje gozdnega reda, nega gozdnega roba	1	
14	10	10P0368	v*e*hbzd	Vz, Ec, Hc, Bf, Zc	3	gospodarjenje, ki ne upošteva te funkcije, prekomerna raba gozdov	malopovršinsko ukrepanje, obvezna uporaba biološko razgradljivih olj, ohranjanje naravnih gozdnih združb, obnova nedovoljeno izkrčenega gozda	1	
14	10	10P0369	v*g*hb	Vc, Gz, Hc, Bf,	1	krčitev gozdov, prekomerna raba gozdov	obnova nedovoljeno izkrčenega gozda, malopovršinsko ukrepanje, obvezna uporaba biološko razgradljivih olj, ohranjanje naravnih gozdnih združb	3	
14	10	10P0370	v*hbkg	Vc, Hc, Bf, Kc, Gz	1	krčitev gozdov, onesnaževanje pri delu razlivanje olja, nafte,…)	obnova nedovoljeno izkrčenega gozda, obvezna uporaba biološko razgradljivih olj, ohranjanje naravnih gozdnih združb, malopovršinsko ukrepanje	3	
14	10	10P0371	v*hb	Vc, Hc, Bf,	1	krčitev gozdov, onesnaževanje pri delu razlivanje olja, nafte,…)	obnova nedovoljeno izkrčenega gozda, obvezna uporaba biološko razgradljivih olj, ohranjanje naravnih gozdnih združb	3	
14	10	10P0372	v*r*t*e*hbzd	Vz, Ra, Ta, Ec, Hc	3	gospodarjenje, ki ne upošteva te funkcije, odlaganje odpadkov	malopovršinsko ukrepanje, dosledno izvajanje gozdnega reda, nega gozdnega roba, obvezna uporaba biološko razgradljivih olj	1	
14	10	10P0373	v*	Vc,	1	krčitev gozdov	obnova nedovoljeno izkrčenega gozda	3	
14	10	10P0374	vb	Vc, Bf,	2	požari v naravi, prekomerna raba gozdov	ukrepi protipožarnega varstva, ohranjanje naravnih gozdnih združb	1	
14	10	10P0375	vb	Vi, Bf,	2	prekomerna raba gozdov	zmerno ukrepanje, ohranjanje naravnih gozdnih združb	1	
14	10	10P0376	vhbce	Vi, Hc, Bf, Cb, Eb	2	prekomerna raba gozdov, onesnaževanje pri delu razlivanje olja, nafte,…)	zmerno ukrepanje, obvezna uporaba biološko razgradljivih olj, ohranjanje naravnih gozdnih združb, vzdrževanje protipožarne infrastrukture nega gozdnega roba	1	
14	10	10P0377	vhbc	Vi, Hc, Bf, Ca,	2	prekomerna raba gozdov, onesnaževanje pri delu razlivanje olja, nafte,…)	zmerno ukrepanje, obvezna uporaba biološko razgradljivih olj, ohranjanje naravnih gozdnih združb, nega gozdnega roba	1	
14	10	10P0378	vhbc	Vi, Hc, Bf, Cb,	2	prekomerna raba gozdov, onesnaževanje pri delu razlivanje olja, nafte,…)	zmerno ukrepanje, obvezna uporaba biološko razgradljivih olj, ohranjanje naravnih gozdnih združb, vzdrževanje protipožarne infrastrukture	1	
14	10	10P0379	vhbc	Vi, Hc, Bf, Cb,	2	prekomerna raba gozdov, onesnaževanje pri delu razlivanje olja, nafte,…)	zmerno ukrepanje, obvezna uporaba biološko razgradljivih olj, ohranjanje naravnih gozdnih združb, vzdrževanje protipožarne infrastrukture	1	

GGO	GGE	Zap.št.	Šifra	Utemeljitev funkcij		Primernost oz. ogroženost	Potrebni ukrepi	Nujnost	Opombe
14	10	10P0380	vhbdc	Vi, Hc, Bf, Dd, Cb	2	prekomerna raba gozdov, onesnaževanje pri delu razlivanje olja, nafte,…)	zmerno ukrepanje, obvezna uporaba biološko razgradljivih olj, ohranjanje naravnih gozdnih združb, dosledno izvajanje gozdnega reda vzdrževanje protipožarne infrastrukture	1	
14	10	10P0381	vhbde	Vi, Hc, Bf, Db, Ec	2	prekomerna raba gozdov, onesnaževanje pri delu razlivanje olja, nafte,…)	zmerno ukrepanje, obvezna uporaba biološko razgradljivih olj, ohranjanje naravnih gozdnih združb, dosledno izvajanje gozdnega reda nega gozdnega roba	1	
14	10	10P0382	vhbd	Vi, Hc, Bf, Db,	2	prekomerna raba gozdov, onesnaževanje pri delu razlivanje olja, nafte,…)	zmerno ukrepanje, obvezna uporaba biološko razgradljivih olj, ohranjanje naravnih gozdnih združb, dosledno izvajanje gozdnega reda	1	
14	10	10P0383	vhbd	Vi, Hc, Bf, Dd,	2	prekomerna raba gozdov, onesnaževanje pri delu razlivanje olja, nafte,…)	zmerno ukrepanje, obvezna uporaba biološko razgradljivih olj, ohranjanje naravnih gozdnih združb, dosledno izvajanje gozdnega reda	1	
14	10	10P0384	vhbd	Vi, Hc, Bf, Dd,	2	prekomerna raba gozdov, onesnaževanje pri delu razlivanje olja, nafte,…)	zmerno ukrepanje, obvezna uporaba biološko razgradljivih olj, ohranjanje naravnih gozdnih združb, dosledno izvajanje gozdnega reda	1	
14	10	10P0385	vhbe	Vi, Hc, Bf, Eb,	2	prekomerna raba gozdov, onesnaževanje pri delu razlivanje olja, nafte,…)	zmerno ukrepanje, obvezna uporaba biološko razgradljivih olj, ohranjanje naravnih gozdnih združb, nega gozdnega roba	1	
14	10	10P0386	vhbge	Vi, Hc, Bf, Gb, Eb	2	prekomerna raba gozdov, onesnaževanje pri delu razlivanje olja, nafte,…)	zmerno ukrepanje, obvezna uporaba biološko razgradljivih olj, ohranjanje naravnih gozdnih združb, poostren sanitarni nadzor gozda	1	
14	10	10P0387	vhbge	Vi, Hc, Bf, Gb, Eg	2	prekomerna raba gozdov, onesnaževanje pri delu razlivanje olja, nafte,…)	zmerno ukrepanje, obvezna uporaba biološko razgradljivih olj, ohranjanje naravnih gozdnih združb, poostren sanitarni nadzor gozda	1	
14	10	10P0388	vhbg	Vi, Hc, Bf, Gb,	2	prekomerna raba gozdov, onesnaževanje pri delu razlivanje olja, nafte,…)	zmerno ukrepanje, obvezna uporaba biološko razgradljivih olj, ohranjanje naravnih gozdnih združb, poostren sanitarni nadzor gozda	1	
14	10	10P0389	vhbg	Vi, Hc, Bf, Gz,	2	prekomerna raba gozdov, onesnaževanje pri delu razlivanje olja, nafte,…)	zmerno ukrepanje, obvezna uporaba biološko razgradljivih olj, ohranjanje naravnih gozdnih združb, malopovršinsko ukrepanje	1	
14	10	10P0390	vhbkce	Vi, Hc, Bf, Ke, Ca	2	prekomerna raba gozdov, onesnaževanje pri delu razlivanje olja, nafte,…)	zmerno ukrepanje, obvezna uporaba biološko razgradljivih olj, ohranjanje naravnih gozdnih združb, malopovršinsko ukrepanje nega gozdnega roba	1	
14	10	10P0391	vhbkce	Vi, Hc, Bf, Ke, Cb	2	prekomerna raba gozdov, onesnaževanje pri delu razlivanje olja, nafte,…)	zmerno ukrepanje, obvezna uporaba biološko razgradljivih olj, ohranjanje naravnih gozdnih združb, malopovršinsko ukrepanje vzdrževanje protipožarne infrastrukture	1	
14	10	10P0392	vhbkc	Vi, Hc, Bf, Kc, Ca	2	prekomerna raba gozdov, onesnaževanje pri delu razlivanje olja, nafte,…)	zmerno ukrepanje, obvezna uporaba biološko razgradljivih olj, ohranjanje naravnih gozdnih združb, malopovršinsko ukrepanje nega gozdnega roba	1	
14	10	10P0393	vhbke	Vi, Hc, Bf, Ke, Eb	2	prekomerna raba gozdov, onesnaževanje pri delu razlivanje olja, nafte,…)	zmerno ukrepanje, obvezna uporaba biološko razgradljivih olj, ohranjanje naravnih gozdnih združb, malopovršinsko ukrepanje nega gozdnega roba	1	
14	10	10P0394	vhbkge	Vi, Hc, Bf, Kc, Gb	2	prekomerna raba gozdov, onesnaževanje pri delu razlivanje olja, nafte,…)	zmerno ukrepanje, obvezna uporaba biološko razgradljivih olj, ohranjanje naravnih gozdnih združb, malopovršinsko ukrepanje poostren sanitarni nadzor gozda	1	
14	10	10P0395	vhbkg	Vi, Ha, Bf, Kc, Gz	2	prekomerna raba gozdov, onesnaževanje pri delu razlivanje olja, nafte,…)	zmerno ukrepanje, obvezna uporaba biološko razgradljivih olj, ohranjanje naravnih gozdnih združb, malopovršinsko ukrepanje	1	
14	10	10P0396	vhbkg	Vi, Hc, Bf, Kc, Gz	2	prekomerna raba gozdov, onesnaževanje pri delu razlivanje olja, nafte,…)	zmerno ukrepanje, obvezna uporaba biološko razgradljivih olj, ohranjanje naravnih gozdnih združb, malopovršinsko ukrepanje	1	
14	10	10P0397	vhbk	Vi, Hc, Bf, Kc,	2	prekomerna raba gozdov, onesnaževanje pri delu razlivanje olja, nafte,…)	zmerno ukrepanje, obvezna uporaba biološko razgradljivih olj, ohranjanje naravnih gozdnih združb, malopovršinsko ukrepanje	1	
14	10	10P0398	vhbk	Vi, Hc, Bf, Kc,	2	prekomerna raba gozdov, onesnaževanje pri delu razlivanje olja, nafte,…)	zmerno ukrepanje, obvezna uporaba biološko razgradljivih olj, ohranjanje naravnih gozdnih združb, malopovršinsko ukrepanje	1	
14	10	10P0399	vhbr	Vi, Hc, Bf, Ra,	2	prekomerna raba gozdov, onesnaževanje pri delu razlivanje olja, nafte,…)	zmerno ukrepanje, obvezna uporaba biološko razgradljivih olj, ohranjanje naravnih gozdnih združb, dosledno izvajanje gozdnega reda	1	
14	10	10P0400	vhb	Vc, Hc, Bf,	2	požari v naravi, onesnaževanje pri delu razlivanje olja, nafte,…)	ukrepi protipožarnega varstva, obvezna uporaba biološko razgradljivih olj, ohranjanje naravnih gozdnih združb	1	
14	10	10P0401	vhb	Vi, Ha, Bf,	2	prekomerna raba gozdov, onesnaževanje pri delu razlivanje olja, nafte,…)	zmerno ukrepanje, obvezna uporaba biološko razgradljivih olj, ohranjanje naravnih gozdnih združb	1	
14	10	10P0402	vhb	Vi, Hc, Bf,	2	prekomerna raba gozdov, onesnaževanje pri delu razlivanje olja, nafte,…)	zmerno ukrepanje, obvezna uporaba biološko razgradljivih olj, ohranjanje naravnih gozdnih združb	1	

GGO	GGE	Zap.št.	Šifra	Utemeljitev funkcij		Primernost oz. ogroženost	Potrebni ukrepi	Nujnost	Opombe
14	10	10P0403	vhb	Vi, Hc, Bf,	2	prekomerna raba gozdov, onesnaževanje pri delu razlivanje olja, nafte,…)	zmerno ukrepanje, obvezna uporaba biološko razgradljivih olj, ohranjanje naravnih gozdnih združb	1	
14	10	10P0404	vhc	Vi, Hc, Ca,	2	prekomerna raba gozdov, onesnaževanje pri delu razlivanje olja, nafte,…)	zmerno ukrepanje, obvezna uporaba biološko razgradljivih olj, nega gozdnega roba	1	
14	10	10P0405	vh	Vc, Hc,	2	požari v naravi, onesnaževanje pri delu razlivanje olja, nafte,…)	ukrepi protipožarnega varstva, obvezna uporaba biološko razgradljivih olj	1	
14	10	10P0406	vh	Vi, Hc,	2	prekomerna raba gozdov, onesnaževanje pri delu razlivanje olja, nafte,…)	zmerno ukrepanje, obvezna uporaba biološko razgradljivih olj	1	
14	10	10P0407	v	Vc,	2	požari v naravi	ukrepi protipožarnega varstva	1	
14	10	10P0408	v	Vi,	2	prekomerna raba gozdov	zmerno ukrepanje	1	
14	10	10P0409	z*hbkg	Zc, Hc, Bf, Kc, Gz	1	krčitev gozdov, onesnaževanje pri delu razlivanje olja, nafte,…)	obnova nedovoljeno izkrčenega gozda, obvezna uporaba biološko razgradljivih olj, ohranjanje naravnih gozdnih združb, malopovršinsko ukrepanje	2	
14	10	10P0410	z*h	Zc, Hc,	2	krčitev gozdov, onesnaževanje pri delu razlivanje olja, nafte,…)	obnova nedovoljeno izkrčenega gozda, obvezna uporaba biološko razgradljivih olj	1	
14	10	10P0411	z*vh	Zc, Vc, Hc,	2	krčitev gozdov, požari v naravi	obnova nedovoljeno izkrčenega gozda, ukrepi protipožarnega varstva, obvezna uporaba biološko razgradljivih olj	1	
14	10	10P0412	z*v	Zc, Vc,	2	krčitev gozdov, požari v naravi	obnova nedovoljeno izkrčenega gozda, ukrepi protipožarnega varstva	1	
14	10	10P0413	z*	Zc,	2	krčitev gozdov	obnova nedovoljeno izkrčenega gozda	1	
14	10	10T0000	h*b*j*	Jc, Ja,	1	poškodovanje ali uničenje objektov, slabo vzdrževanje objektov	vzdrževanje vodnega vira, sanacija razlitja nevarnih snovi, upoštevaje potreb divjadi po miru, košnja in odvoz sena	1	
14	10	10T0001	h*b*j*	Jc,	1	poškodovanje ali uničenje objektov, slabo vzdrževanje objektov	vzdrževanje vodnega vira, sanacija razlitja nevarnih snovi, upoštevaje potreb divjadi po miru	1	
14	10	10T0002	h*b*j*	Jc,	1	poškodovanje ali uničenje objektov, slabo vzdrževanje objektov	vzdrževanje vodnega vira, sanacija razlitja nevarnih snovi, upoštevaje potreb divjadi po miru	1	
14	10	10T0003	j*	Jk,	1	slabo vzdrževanje objektov	izdelava in vzdrževanje krmišča oz. njive	1	
14	10	10T0004	j*	Jk,	1	slabo vzdrževanje objektov	izdelava in vzdrževanje krmišča oz. njive	1	
14	10	10T0005	j*	Jk,	1	slabo vzdrževanje objektov	izdelava in vzdrževanje krmišča oz. njive	1	
14	10	10T0006	j*	Jk,	1	slabo vzdrževanje objektov	izdelava in vzdrževanje krmišča oz. njive	1	
14	10	10T0007	j*	Ja,	1	slabo vzdrževanje objektov	košnja in odvoz sena	1	
14	10	10T0008	j*	Ja,	1	slabo vzdrževanje objektov	košnja in odvoz sena	1	
14	10	10T0009	j*	Jc,	1	poškodovanje ali uničenje objektov, slabo vzdrževanje objektov	vzdrževanje vodnega vira, sanacija razlitja nevarnih snovi, upoštevaje potreb divjadi po miru	1	
14	10	10T0010	j*	Jc,	1	poškodovanje ali uničenje objektov, slabo vzdrževanje objektov	vzdrževanje vodnega vira, sanacija razlitja nevarnih snovi, upoštevaje potreb divjadi po miru	1	
14	10	10T0011	j*	Jk,	1	slabo vzdrževanje objektov	izdelava in vzdrževanje krmišča oz. njive	1	
14	10	10T0012	j*	Jk,	1	slabo vzdrževanje objektov	izdelava in vzdrževanje krmišča oz. njive	1	
14	10	10T0013	h*b*j*	Jc,	1	poškodovanje ali uničenje objektov, slabo vzdrževanje objektov	vzdrževanje vodnega vira, sanacija razlitja nevarnih snovi, upoštevaje potreb divjadi po miru	1	
14	10	10T0014	j*	Jk,	1	slabo vzdrževanje objektov	izdelava in vzdrževanje krmišča oz. njive	1	
14	10	10T0015	j*	Jk,	1	slabo vzdrževanje objektov	izdelava in vzdrževanje krmišča oz. njive	1	
14	10	10T0016	j*	Ja,	1	slabo vzdrževanje objektov	košnja in odvoz sena	1	
14	10	10T0017	h*b*j*	Jc,	1	poškodovanje ali uničenje objektov, slabo vzdrževanje objektov	vzdrževanje vodnega vira, sanacija razlitja nevarnih snovi, upoštevaje potreb divjadi po miru	1	
14	10	10T0018	j*	Ja,	1	slabo vzdrževanje objektov	košnja in odvoz sena	1	
14	10	10T0019	j*	Ja,	1	slabo vzdrževanje objektov	košnja in odvoz sena	1	
14	10	10T0020	j*	Jk,	1	slabo vzdrževanje objektov	izdelava in vzdrževanje krmišča oz. njive	1	
14	10	10T0021	j*	Ja,	1	slabo vzdrževanje objektov	košnja in odvoz sena	1	
14	10	10T0022	j*	Jk,	1	slabo vzdrževanje objektov	izdelava in vzdrževanje krmišča oz. njive	1	
14	10	10T0023	j*	Jk,	1	slabo vzdrževanje objektov	izdelava in vzdrževanje krmišča oz. njive	1	
14	10	10T0024	j*	Jk,	1	slabo vzdrževanje objektov	izdelava in vzdrževanje krmišča oz. njive	1	
14	10	10T0025	j*	Jk,	1	slabo vzdrževanje objektov	izdelava in vzdrževanje krmišča oz. njive	1	
14	10	10T0026	j*	Jk, Ja,	1	slabo vzdrževanje objektov	izdelava in vzdrževanje krmišča oz. njive, košnja in odvoz sena	1	
14	10	10T0027	j*	Jk,	1	slabo vzdrževanje objektov	izdelava in vzdrževanje krmišča oz. njive	1	
14	10	10T0028	h*b*j*	Jc,	1	poškodovanje ali uničenje objektov, slabo vzdrževanje objektov	vzdrževanje vodnega vira, sanacija razlitja nevarnih snovi, upoštevaje potreb divjadi po miru	1	
14	10	10T0029	h*b*j*	Jc,	1	poškodovanje ali uničenje objektov, slabo vzdrževanje objektov	vzdrževanje vodnega vira, sanacija razlitja nevarnih snovi, upoštevaje potreb divjadi po miru	1	
14	10	10T0030	h*b*j*	Jc, Jk,	1	poškodovanje ali uničenje objektov, slabo vzdrževanje objektov	vzdrževanje vodnega vira, sanacija razlitja nevarnih snovi, upoštevaje potreb divjadi po miru, izdelava in vzdrževanje krmišča oz. njive	1	
14	10	10T0031	h*b*j*	Jc,	1	poškodovanje ali uničenje objektov, slabo vzdrževanje	vzdrževanje vodnega vira, sanacija razlitja nevarnih snovi, upoštevaje potreb divjadi po	1	

GGO	GGE	Zap.št.	Šifra	Utemeljitev funkcij		Primernost oz. ogroženost	Potrebni ukrepi	Nujnost	Opombe
						objektov	miru		
14	10	10T0032	h*b*j*	Jc,	1	poškodovanje ali uničenje objektov, slabo vzdrževanje objektov	vzdrževanje vodnega vira, sanacija razlitja nevarnih snovi, upoštevaje potreb divjadi po miru	1	
14	10	10T0033	j*	Jk,	1	slabo vzdrževanje objektov	izdelava in vzdrževanje krmišča oz. njive	1	
14	10	10T0034	j*	Jk,	1	slabo vzdrževanje objektov	izdelava in vzdrževanje krmišča oz. njive	1	
14	10	10T0035	j*	Jk,	1	slabo vzdrževanje objektov	izdelava in vzdrževanje krmišča oz. njive	1	
14	10	10T0036	j*	Jk,	1	slabo vzdrževanje objektov	izdelava in vzdrževanje krmišča oz. njive	1	
14	10	10T0037	j*	Jk,	1	slabo vzdrževanje objektov	izdelava in vzdrževanje krmišča oz. njive	1	
14	10	10T0038	h*b*j*	Jc,	1	poškodovanje ali uničenje objektov, slabo vzdrževanje objektov	vzdrževanje vodnega vira, sanacija razlitja nevarnih snovi, upoštevaje potreb divjadi po miru	1	
14	10	10T0039	h*b*j*	Jc,	1	poškodovanje ali uničenje objektov, slabo vzdrževanje objektov	vzdrževanje vodnega vira, sanacija razlitja nevarnih snovi, upoštevaje potreb divjadi po miru	1	
14	10	10T0040	h*b*j*	Jc,	1	poškodovanje ali uničenje objektov, slabo vzdrževanje objektov	vzdrževanje vodnega vira, sanacija razlitja nevarnih snovi, upoštevaje potreb divjadi po miru	1	
14	10	10T0041	h*b*j*	Jc, Ja,	1	poškodovanje ali uničenje objektov, slabo vzdrževanje objektov	vzdrževanje vodnega vira, sanacija razlitja nevarnih snovi, upoštevaje potreb divjadi po miru, košnja in odvoz sena	1	
14	10	10T0042	j*	Jk,	1	slabo vzdrževanje objektov	izdelava in vzdrževanje krmišča oz. njive	1	
14	10	10T0043	j*	Jb,	1	zaraščanje in neprimerni posegi v gozd in gozdni prostor	vzdrževanje g. roba oz. grmišča	1	
14	10	10T0044	j*	Jk,	1	slabo vzdrževanje objektov	izdelava in vzdrževanje krmišča oz. njive	1	
14	10	10T0045	j*	Jk,	1	slabo vzdrževanje objektov	izdelava in vzdrževanje krmišča oz. njive	1	
14	10	10T0046	j*	Ja, Jk,	1	slabo vzdrževanje objektov	košnja in odvoz sena, izdelava in vzdrževanje krmišča oz. njive	1	
14	10	10T0047	j*	Jk,	1	slabo vzdrževanje objektov	izdelava in vzdrževanje krmišča oz. njive	1	
14	10	10T0048	j*	Jk,	1	slabo vzdrževanje objektov	izdelava in vzdrževanje krmišča oz. njive	1	
14	10	10T0049	j*	Jk,	1	slabo vzdrževanje objektov	izdelava in vzdrževanje krmišča oz. njive	1	
14	10	10T0050	h*b*j*	Jc,	1	poškodovanje ali uničenje objektov, slabo vzdrževanje objektov	vzdrževanje vodnega vira, sanacija razlitja nevarnih snovi, upoštevaje potreb divjadi po miru	1	
14	10	10T0051	j*	Jk,	1	slabo vzdrževanje objektov	izdelava in vzdrževanje krmišča oz. njive	1	
14	10	10T0052	h*b*j*	Jc,	1	poškodovanje ali uničenje objektov, slabo vzdrževanje objektov	vzdrževanje vodnega vira, sanacija razlitja nevarnih snovi, upoštevaje potreb divjadi po miru	1	
14	10	10T0053	j*	Jk,	1	slabo vzdrževanje objektov	izdelava in vzdrževanje krmišča oz. njive	1	
14	10	10T0054	h*b*j*	Jc,	1	poškodovanje ali uničenje objektov, slabo vzdrževanje objektov	vzdrževanje vodnega vira, sanacija razlitja nevarnih snovi, upoštevaje potreb divjadi po miru	1	
14	10	10T0055	j*	Jk, Ja,	1	slabo vzdrževanje objektov	izdelava in vzdrževanje krmišča oz. njive, košnja in odvoz sena	1	
14	10	10T0056	j*	Jk,	1	slabo vzdrževanje objektov	izdelava in vzdrževanje krmišča oz. njive	1	
14	10	10T0057	h*b*j*	Jc,	1	poškodovanje ali uničenje objektov, slabo vzdrževanje objektov	vzdrževanje vodnega vira, sanacija razlitja nevarnih snovi, upoštevaje potreb divjadi po miru	1	
14	10	10T0058	j*	Jk,	1	slabo vzdrževanje objektov	izdelava in vzdrževanje krmišča oz. njive	1	
14	10	10T0059	j*	Jk,	1	slabo vzdrževanje objektov	izdelava in vzdrževanje krmišča oz. njive	1	
14	10	10T0060	j*	Jk,	1	slabo vzdrževanje objektov	izdelava in vzdrževanje krmišča oz. njive	1	
14	10	10T0061	j*	Jk,	1	slabo vzdrževanje objektov	izdelava in vzdrževanje krmišča oz. njive	1	
14	10	10T0062	j*	Jk,	1	slabo vzdrževanje objektov	izdelava in vzdrževanje krmišča oz. njive	1	
14	10	10T0063	j*	Jb,	1	zaraščanje in neprimerni posegi v gozd in gozdni prostor	vzdrževanje g. roba oz. grmišča	1	
14	10	10T0064	j*	Jc,	1	poškodovanje ali uničenje objektov, slabo vzdrževanje objektov	vzdrževanje vodnega vira, sanacija razlitja nevarnih snovi, upoštevaje potreb divjadi po miru	1	
14	10	10T0065	j*	Jc,	1	poškodovanje ali uničenje objektov, slabo vzdrževanje objektov	vzdrževanje vodnega vira, sanacija razlitja nevarnih snovi, upoštevaje potreb divjadi po miru	1	
14	10	10T0066	j*	Jk,	1	slabo vzdrževanje objektov	izdelava in vzdrževanje krmišča oz. njive	1	
14	10	10T0067	j*	Jc,	1	poškodovanje ali uničenje objektov, slabo vzdrževanje objektov	vzdrževanje vodnega vira, sanacija razlitja nevarnih snovi, upoštevaje potreb divjadi po miru	1	
14	10	10T0068	j*	Ja,	1	slabo vzdrževanje objektov	košnja in odvoz sena	1	
14	10	10T0069	h*b*j*	Jc,	1	poškodovanje ali uničenje objektov, slabo vzdrževanje objektov	vzdrževanje vodnega vira, sanacija razlitja nevarnih snovi, upoštevaje potreb divjadi po miru	1	
14	10	10T0070	j*	Jk,	1	slabo vzdrževanje objektov	izdelava in vzdrževanje krmišča oz. njive	1	
14	10	10T0071	j*	Jk,	1	slabo vzdrževanje objektov	izdelava in vzdrževanje krmišča oz. njive	1	
14	10	10T0072	h*b*j*	Jc,	1	poškodovanje ali uničenje objektov, slabo vzdrževanje objektov	vzdrževanje vodnega vira, sanacija razlitja nevarnih snovi, upoštevaje potreb divjadi po miru	1	
14	10	10T0073	h*b*j*	Jc,	1	poškodovanje ali uničenje objektov, slabo vzdrževanje objektov	vzdrževanje vodnega vira, sanacija razlitja nevarnih snovi, upoštevaje potreb divjadi po miru	1	
14	10	10T0074	j*	Jk,	1	slabo vzdrževanje objektov	izdelava in vzdrževanje krmišča oz. njive	1	
14	10	10T0075	j*	Ja,	1	slabo vzdrževanje objektov	košnja in odvoz sena	1	

GGO	GGE	Zap.št.	Šifra	Utemeljitev funkcij		Primernost oz. ogroženost	Potrebni ukrepi	Nujnost	Opombe
14	10	10T0076	j*	Ja,	1	slabo vzdrževanje objektov	košnja in odvoz sena	1	
14	10	10T0077	j*	Jk,	1	slabo vzdrževanje objektov	izdelava in vzdrževanje krmišča oz. njive	1	
14	10	10T0078	j*	Ja,	1	slabo vzdrževanje objektov	košnja in odvoz sena	1	
14	10	10T0079	j*	Ja,	1	slabo vzdrževanje objektov	košnja in odvoz sena	1	
14	10	10T0080	j*	Ja,	1	slabo vzdrževanje objektov	košnja in odvoz sena	1	
14	10	10T0081	j*	Jk,	1	slabo vzdrževanje objektov	izdelava in vzdrževanje krmišča oz. njive	1	
14	10	10T0082	j*	Jk,	1	slabo vzdrževanje objektov	izdelava in vzdrževanje krmišča oz. njive	1	
14	10	10T0083	h*b*j*	Jc,	1	poškodovanje ali uničenje objektov, slabo vzdrževanje objektov	vzdrževanje vodnega vira, sanacija razlitja nevarnih snovi, upoštevaje potreb divjadi po miru	1	
14	10	10T0084	j*	Jb,	1	zaraščanje in neprimerni posegi v gozd in gozdni prostor	vzdrževanje g. roba oz. grmišča	1	
14	10	10T0085	j*	Jc,	1	poškodovanje ali uničenje objektov, slabo vzdrževanje objektov	vzdrževanje vodnega vira, sanacija razlitja nevarnih snovi, upoštevaje potreb divjadi po miru	1	
14	10	10T0086	j*	Jb,	1	zaraščanje in neprimerni posegi v gozd in gozdni prostor	vzdrževanje g. roba oz. grmišča	1	
14	10	10T0087	j*	Jk,	1	slabo vzdrževanje objektov	izdelava in vzdrževanje krmišča oz. njive	1	
14	10	10T0088	j*	Ja,	1	slabo vzdrževanje objektov	košnja in odvoz sena	1	
14	10	10T0089	j*	Jb,	1	zaraščanje in neprimerni posegi v gozd in gozdni prostor	vzdrževanje g. roba oz. grmišča	1	
14	10	10T0090	h*b*j*	Jc,	1	poškodovanje ali uničenje objektov, slabo vzdrževanje objektov	vzdrževanje vodnega vira, sanacija razlitja nevarnih snovi, upoštevaje potreb divjadi po miru	1	
14	10	10T0091	j*	Jk,	1	slabo vzdrževanje objektov	izdelava in vzdrževanje krmišča oz. njive	1	
14	10	10T0092	j*	Jk,	1	slabo vzdrževanje objektov	izdelava in vzdrževanje krmišča oz. njive	1	
14	10	10T0093	j*	Jk,	1	slabo vzdrževanje objektov	izdelava in vzdrževanje krmišča oz. njive	1	
14	10	10T0094	j*	Jk, Jb,	1	slabo vzdrževanje objektov, zaraščanje in neprimerni posegi v gozd in gozdni prostor	izdelava in vzdrževanje krmišča oz. njive, vzdrževanje g. roba oz. grmišča	1	
14	10	10T0095	j*	Ja, Jk,	1	slabo vzdrževanje objektov	košnja in odvoz sena, izdelava in vzdrževanje krmišča oz. njive	1	
14	10	10T0096	j*	Jb,	1	zaraščanje in neprimerni posegi v gozd in gozdni prostor	vzdrževanje g. roba oz. grmišča	1	
14	10	10T0097	j*	Jk,	1	slabo vzdrževanje objektov	izdelava in vzdrževanje krmišča oz. njive	1	
14	10	10T0098	j*	Jk,	1	slabo vzdrževanje objektov	izdelava in vzdrževanje krmišča oz. njive	1	
14	10	10T0099	j*	Ja,	1	slabo vzdrževanje objektov	košnja in odvoz sena	1	
14	10	10T0100	j*	Jk,	1	slabo vzdrževanje objektov	izdelava in vzdrževanje krmišča oz. njive	1	
14	10	10T0101	j*	Jk,	1	slabo vzdrževanje objektov	izdelava in vzdrževanje krmišča oz. njive	1	
14	10	10T0102	j*	Jk,	1	slabo vzdrževanje objektov	izdelava in vzdrževanje krmišča oz. njive	1	
14	10	10T0103	j*	Jk,	1	slabo vzdrževanje objektov	izdelava in vzdrževanje krmišča oz. njive	1	
14	10	10T0104	j*	Jk,	1	slabo vzdrževanje objektov	izdelava in vzdrževanje krmišča oz. njive	1	
14	10	10T0105	j*	Jk,	1	slabo vzdrževanje objektov	izdelava in vzdrževanje krmišča oz. njive	1	
14	10	10T0106	j*	Jk,	1	slabo vzdrževanje objektov	izdelava in vzdrževanje krmišča oz. njive	1	
14	10	10T0107	j*	Ja,	1	slabo vzdrževanje objektov	košnja in odvoz sena	1	
14	10	10T0108	h*b*j*	Jc,	1	poškodovanje ali uničenje objektov, slabo vzdrževanje objektov	vzdrževanje vodnega vira, sanacija razlitja nevarnih snovi, upoštevaje potreb divjadi po miru	1	
14	10	10T0109	j*	Jk,	1	slabo vzdrževanje objektov	izdelava in vzdrževanje krmišča oz. njive	1	
14	10	10T0110	j*	Jc,	1	poškodovanje ali uničenje objektov, slabo vzdrževanje objektov	vzdrževanje vodnega vira, sanacija razlitja nevarnih snovi, upoštevaje potreb divjadi po miru	1	
14	10	10T0111	j*	Jk,	1	slabo vzdrževanje objektov	izdelava in vzdrževanje krmišča oz. njive	1	
14	10	10T0112	j*	Jk,	1	slabo vzdrževanje objektov	izdelava in vzdrževanje krmišča oz. njive	1	
14	10	10T0113	j*	Ja,	1	slabo vzdrževanje objektov	košnja in odvoz sena	1	
14	10	10T0114	j*	Jc, Ja,	1	poškodovanje ali uničenje objektov, slabo vzdrževanje objektov	vzdrževanje vodnega vira, sanacija razlitja nevarnih snovi, upoštevaje potreb divjadi po miru, košnja in odvoz sena	1	
14	10	10T0115	j*	Jc,	1	poškodovanje ali uničenje objektov, slabo vzdrževanje objektov	vzdrževanje vodnega vira, sanacija razlitja nevarnih snovi, upoštevaje potreb divjadi po miru	1	
14	10	10T0116	j*	Jk,	1	slabo vzdrževanje objektov	izdelava in vzdrževanje krmišča oz. njive	1	
14	10	10T0117	j*	Jc, Jb,	1	poškodovanje ali uničenje objektov, slabo vzdrževanje objektov	vzdrževanje vodnega vira, sanacija razlitja nevarnih snovi, upoštevaje potreb divjadi po miru, vzdrževanje g. roba oz. grmišča	1	
14	10	10T0118	j*	Jc, Jk,	1	poškodovanje ali uničenje objektov, slabo vzdrževanje objektov	vzdrževanje vodnega vira, sanacija razlitja nevarnih snovi, upoštevaje potreb divjadi po miru, izdelava in vzdrževanje krmišča oz. njive	1	
14	10	10T0119	j*	Jc, Jb, Jk,	1	poškodovanje ali uničenje objektov, slabo vzdrževanje objektov	vzdrževanje vodnega vira, sanacija razlitja nevarnih snovi, upoštevaje potreb divjadi po miru, vzdrževanje g. roba oz. grmišča izdelava in vzdrževanje krmišča oz. njive	1	
14	10	10T0120	j*	Ja,	1	slabo vzdrževanje objektov	košnja in odvoz sena, izdelava in vzdrževanje krmišča oz. njive	1	

GGO	GGE	Zap.št.	Šifra	Utemeljitev funkcij		Primernost oz. ogroženost	Potrebni ukrepi	Nujnost	Opombe
14	10	10T0121	j*	Jb, Jk,	1	zaraščanje in neprimerni posegi v gozd in gozdni prostor, slabo vzdrževanje objektov	vzdrževanje g. roba oz. grmišča, izdelava in vzdrževanje krmišča oz. njive	1	
14	10	10T0122	j*	Ja,	1	slabo vzdrževanje objektov	košnja in odvoz sena	1	
14	10	10T0123	j*	Ja,	1	slabo vzdrževanje objektov	košnja in odvoz sena	1	
14	10	10T0124	h*b*j*	Jc, Ja, Jk,	1	poškodovanje ali uničenje objektov, slabo vzdrževanje objektov	vzdrževanje vodnega vira, sanacija razlitja nevarnih snovi, upoštevaje potreb divjadi po miru, izdelava in vzdrževanje krmišča oz. njive košnja in odvoz sena	1	
14	10	10T0125	j*	Jc, Ja,	1	poškodovanje ali uničenje objektov, slabo vzdrževanje objektov	vzdrževanje vodnega vira, sanacija razlitja nevarnih snovi, upoštevaje potreb divjadi po miru, košnja in odvoz sena	1	
14	10	10T0126	j*	Jk, Ja,	1	slabo vzdrževanje objektov	izdelava in vzdrževanje krmišča oz. njive, košnja in odvoz sena	1	
14	10	10T0127	j*	Jk, Ja,	1	slabo vzdrževanje objektov	izdelava in vzdrževanje krmišča oz. njive, košnja in odvoz sena	1	
14	10	10T0128	j*	Ja, Jk,	1	slabo vzdrževanje objektov	košnja in odvoz sena, izdelava in vzdrževanje krmišča oz. njive	1	
14	10	10T0129	h*b*j*	Jc,	1	poškodovanje ali uničenje objektov, slabo vzdrževanje objektov	vzdrževanje vodnega vira, sanacija razlitja nevarnih snovi, upoštevaje potreb divjadi po miru	1	
14	10	10T0130	j*	Jc,	1	poškodovanje ali uničenje objektov, slabo vzdrževanje objektov	vzdrževanje vodnega vira, sanacija razlitja nevarnih snovi, upoštevaje potreb divjadi po miru, izdelava in vzdrževanje krmišča oz. njive vzdrževanje g. roba oz. grmišča	1	
14	10	10T0131	j*	Jc, Jk, Ja,	1	poškodovanje ali uničenje objektov, slabo vzdrževanje objektov	vzdrževanje vodnega vira, sanacija razlitja nevarnih snovi, upoštevaje potreb divjadi po miru, košnja in odvoz sena izdelava in vzdrževanje krmišča oz. njive	1	
14	10	10T0132	j*	Jc, Jk, Jb,	1	poškodovanje ali uničenje objektov, slabo vzdrževanje objektov	vzdrževanje vodnega vira, sanacija razlitja nevarnih snovi, upoštevaje potreb divjadi po miru, izdelava in vzdrževanje krmišča oz. njive vzdrževanje g. roba oz. grmišča	1	
14	10	10T0133	j*	Jk,	1	slabo vzdrževanje objektov	izdelava in vzdrževanje krmišča oz. njive	1	
14	10	10T0134	j*	Jc, Jk, Jb, Ja,	1	poškodovanje ali uničenje objektov, slabo vzdrževanje objektov	vzdrževanje vodnega vira, sanacija razlitja nevarnih snovi, upoštevaje potreb divjadi po miru, izdelava in vzdrževanje krmišča oz. njive vzdrževanje g. roba oz. grmišča	1	
14	10	10T0135	n	Ne,	1	uporaba strupov, kemičnih sredstev, mineralnih gnojil	povečevanje deleža medonosnih dr. vr.	2	
14	10	10T0136	n	Ne,	1	uporaba strupov, kemičnih sredstev, mineralnih gnojil	povečevanje deleža medonosnih dr. vr.	2	
14	10	10T0137	n	Ne,	1	uporaba strupov, kemičnih sredstev, mineralnih gnojil	povečevanje deleža medonosnih dr. vr.	2	
14	10	10T0138	n	Ne,	1	uporaba strupov, kemičnih sredstev, mineralnih gnojil	povečevanje deleža medonosnih dr. vr.	2	
14	10	10T0139	n	Ne,	1	uporaba strupov, kemičnih sredstev, mineralnih gnojil	povečevanje deleža medonosnih dr. vr.	2	
14	10	10T0140	n	Ne,	1	uporaba strupov, kemičnih sredstev, mineralnih gnojil	povečevanje deleža medonosnih dr. vr.	2	
14	10	10T0141	n	Ne,	1	uporaba strupov, kemičnih sredstev, mineralnih gnojil	povečevanje deleža medonosnih dr. vr.	2	
14	10	10T0142	n	Ne,	1	uporaba strupov, kemičnih sredstev, mineralnih gnojil	povečevanje deleža medonosnih dr. vr.	2	
14	10	10T0143	n	Ne,	1	uporaba strupov, kemičnih sredstev, mineralnih gnojil	povečevanje deleža medonosnih dr. vr.	2	
14	10	10T0144	n	Ne,	1	uporaba strupov, kemičnih sredstev, mineralnih gnojil	povečevanje deleža medonosnih dr. vr.	2	
14	10	10T0145	n	Ne,	1	uporaba strupov, kemičnih sredstev, mineralnih gnojil	povečevanje deleža medonosnih dr. vr.	2	
14	10	10T0146	n	Ne,	1	uporaba strupov, kemičnih sredstev, mineralnih gnojil	povečevanje deleža medonosnih dr. vr.	2	
14	10	10T0147	n	Ne,	1	uporaba strupov, kemičnih sredstev, mineralnih gnojil	povečevanje deleža medonosnih dr. vr.	2	
14	10	10T0148	n	Ne,	1	uporaba strupov, kemičnih sredstev, mineralnih gnojil	povečevanje deleža medonosnih dr. vr.	2	
14	10	10T0149	n	Ne,	1	uporaba strupov, kemičnih sredstev, mineralnih gnojil	povečevanje deleža medonosnih dr. vr.	2	
14	10	10T0150	n	Ne,	1	uporaba strupov, kemičnih sredstev, mineralnih gnojil	povečevanje deleža medonosnih dr. vr.	2	
14	10	10T0151	n	Ne,	1	uporaba strupov, kemičnih sredstev, mineralnih gnojil	povečevanje deleža medonosnih dr. vr.	2	
14	10	10T0152	n	Ne,	1	uporaba strupov, kemičnih sredstev, mineralnih gnojil	povečevanje deleža medonosnih dr. vr.	2	
14	10	10T0153	n	Ne,	1	uporaba strupov, kemičnih sredstev, mineralnih gnojil	povečevanje deleža medonosnih dr. vr.	2	
14	10	10T0154	n	Ne,	1	uporaba strupov, kemičnih sredstev, mineralnih gnojil	povečevanje deleža medonosnih dr. vr.	2	
14	10	10T0155	n	Ne,	1	uporaba strupov, kemičnih sredstev, mineralnih gnojil	povečevanje deleža medonosnih dr. vr.	2	

GGO	GGE	Zap.št.	Šifra	Utemeljitev funkcij		Primernost oz. ogroženost	Potrebni ukrepi	Nujnost	Opombe
14	10	10T0156	n	Ne,	1	uporaba strupov, kemičnih sredstev, mineralnih gnojil	povečevanje deleža medonosnih dr. vr.	2	
14	10	10T0157	n	Ne,	1	uporaba strupov, kemičnih sredstev, mineralnih gnojil	povečevanje deleža medonosnih dr. vr.	2	
14	10	10T0158	n	Ne,	1	uporaba strupov, kemičnih sredstev, mineralnih gnojil	povečevanje deleža medonosnih dr. vr.	2	
14	10	10T0159	e*c	Ca, Ea,	1	požari v naravi	ukrepi protipožarnega varstva	1	
14	10	10T0160	e*c	Ca, Ea,	1	požari v naravi	ukrepi protipožarnega varstva	1	
14	10	10T0161	c	Ca,	1	požari v naravi	ukrepi protipožarnega varstva	1	
14	10	10T0162	c	Ca,	1	požari v naravi	ukrepi protipožarnega varstva	1	
14	10	10T0163	c	Ca,	1	požari v naravi	ukrepi protipožarnega varstva	1	
14	10	10T0164	c	Ca,	1	požari v naravi	ukrepi protipožarnega varstva	1	
14	10	10T0165	c	Ca,	1	požari v naravi	ukrepi protipožarnega varstva	1	
14	10	10T0166	c	Ca,	1	požari v naravi	ukrepi protipožarnega varstva	1	
14	10	10T0167	c	Ca,	1	požari v naravi	ukrepi protipožarnega varstva	1	
14	10	10T0168	c	Ca,	1	požari v naravi	ukrepi protipožarnega varstva	1	
14	10	10T0169	e*c	Ca, Ea,	2	požari v naravi	ukrepi protipožarnega varstva	1	
14	10	10T0170	c	Ca,	2	požari v naravi	ukrepi protipožarnega varstva	1	
14	10	10T0171	c	Ca,	1	požari v naravi	ukrepi protipožarnega varstva	1	
14	10	10T0172	c	Ca,	1	požari v naravi	ukrepi protipožarnega varstva	1	
14	10	10T0173	c	Ca,	1	požari v naravi	ukrepi protipožarnega varstva	1	
14	10	10T0174	c	Ca,	1	požari v naravi	ukrepi protipožarnega varstva	1	
14	10	10T0175	c	Ca,	1	požari v naravi	ukrepi protipožarnega varstva	1	
14	10	10T0176	c	Ca,	1	požari v naravi	ukrepi protipožarnega varstva	1	
14	10	10T0177	e*c	Ca, Ea,	2	požari v naravi	ukrepi protipožarnega varstva	1	
14	10	10T0178	e*c	Ca, Ea,	2	požari v naravi	ukrepi protipožarnega varstva	1	
14	10	10T0179	e*c	Ca, Ea,	1	požari v naravi	ukrepi protipožarnega varstva	1	
14	10	10T0180	c	Ca,	2	požari v naravi	ukrepi protipožarnega varstva	1	
14	10	10T0181	e*c	Ca, Ea,	2	požari v naravi	ukrepi protipožarnega varstva	1	
14	10	10T0182	e*c	Ca, Ea,	1	požari v naravi	ukrepi protipožarnega varstva	1	
14	10	10T0183	c	Ca,	1	požari v naravi	ukrepi protipožarnega varstva	1	
14	10	10T0184	e*c	Ca, Ea,	1	požari v naravi	ukrepi protipožarnega varstva	1	
14	10	10T0185	c	Ca,	1	požari v naravi	ukrepi protipožarnega varstva	1	
14	10	10T0186	c	Ca,	2	požari v naravi	ukrepi protipožarnega varstva	1	
14	10	10T0187	e*c	Ca, Ea,	1	požari v naravi	ukrepi protipožarnega varstva	1	
14	10	10T0188	c	Ca,	2	požari v naravi	ukrepi protipožarnega varstva	1	
14	10	10T0189	c	Ca,	1	požari v naravi	ukrepi protipožarnega varstva	1	
14	10	10T0190	c	Ca,	1	požari v naravi	ukrepi protipožarnega varstva	1	
14	10	10T0191	c	Ca,	1	požari v naravi	ukrepi protipožarnega varstva	1	
14	10	10T0192	c	Ca,	1	požari v naravi	ukrepi protipožarnega varstva	1	
14	10	10T0193	c	Ca,	1	požari v naravi	ukrepi protipožarnega varstva	1	
14	10	10T0194	c	Ca,	1	požari v naravi	ukrepi protipožarnega varstva	1	
14	10	10T0195	e*c	Ca, Ea,	1	požari v naravi	ukrepi protipožarnega varstva	1	
14	10	10T0196	c	Ca,	2	požari v naravi	ukrepi protipožarnega varstva	1	
14	10	10T0197	c	Ca,	1	požari v naravi	ukrepi protipožarnega varstva	1	
14	10	10T0198	c	Ca,	1	požari v naravi	ukrepi protipožarnega varstva	1	
14	10	10T0199	e*c	Ca, Ea,	1	požari v naravi	ukrepi protipožarnega varstva	1	
14	10	10T0200	c	Ca,	1	požari v naravi	ukrepi protipožarnega varstva	1	
14	10	10T0201	c	Ca,	1	požari v naravi	ukrepi protipožarnega varstva	1	
14	10	10T0202	c	Ca,	2	požari v naravi	ukrepi protipožarnega varstva	1	
14	10	10T0203	e*c	Ca, Ea,	1	požari v naravi	ukrepi protipožarnega varstva	1	
14	10	10T0204	c	Ca,	1	požari v naravi	ukrepi protipožarnega varstva	1	
14	10	10T0205	c	Ca,	1	požari v naravi	ukrepi protipožarnega varstva	1	
14	10	10T0206	e*c	Ca, Ea,	1	požari v naravi	ukrepi protipožarnega varstva	1	
14	10	10T0207	c	Ca,	1	požari v naravi	ukrepi protipožarnega varstva	1	
14	10	10T0208	c	Ca,	1	požari v naravi	ukrepi protipožarnega varstva	1	
14	10	10T0209	c	Ca,	1	požari v naravi	ukrepi protipožarnega varstva	1	
14	10	10T0210	e*c	Ca, Ea,	2	požari v naravi	ukrepi protipožarnega varstva	1	
14	10	10T0211	c	Ca,	1	požari v naravi	ukrepi protipožarnega varstva	1	
14	10	10T0212	e*c	Ca, Ea,	1	požari v naravi	ukrepi protipožarnega varstva	1	
14	10	10T0213	e*c	Ca, Ea,	2	požari v naravi	ukrepi protipožarnega varstva	1	
14	10	10T0214	c	Ca,	1	požari v naravi	ukrepi protipožarnega varstva	1	
14	10	10T0215	c	Ca,	2	požari v naravi	ukrepi protipožarnega varstva	1	
14	10	10T0216	c	Ca,	1	požari v naravi	ukrepi protipožarnega varstva	1	
14	10	10T0217	c	Ca,	2	požari v naravi	ukrepi protipožarnega varstva	1	
14	10	10T0218	e*c	Ca, Ea,	1	požari v naravi	ukrepi protipožarnega varstva	1	
14	10	10T0219	c	Ca,	2	požari v naravi	ukrepi protipožarnega varstva	1	
14	10	10T0220	c	Ca,	1	požari v naravi	ukrepi protipožarnega varstva	1	
14	10	10T0221	c	Ca,	1	požari v naravi	ukrepi protipožarnega varstva	1	
14	10	10T0222	e*c	Ca, Ea,	1	požari v naravi	ukrepi protipožarnega varstva	1	
14	10	10T0223	c	Ca,	1	požari v naravi	ukrepi protipožarnega varstva	1	
14	10	10T0224	c	Ca,	1	požari v naravi	ukrepi protipožarnega varstva	1	

GGO	GGE	Zap.št.	Šifra	Utemeljitev funkcij		Primernost oz. ogroženost	Potrebni ukrepi	Nujnost	Opombe
14	10	10T0225	c	Ca,	1	požari v naravi	ukrepi protipožarnega varstva	1	
14	10	10T0226	c	Ca,	1	požari v naravi	ukrepi protipožarnega varstva	1	
14	10	10T0227	c	Ca,	1	požari v naravi	ukrepi protipožarnega varstva	1	
14	10	10T0228	c	Ca,	1	požari v naravi	ukrepi protipožarnega varstva	1	
14	10	10T0229	de	Dd,	1	posek posameznih dreves ali skupin dreves	nega gozdnega roba, popoln gozdni red	1	
14	10	10T0230	de	Dd, Ee,	1	posek posameznih dreves ali skupin dreves	nega gozdnega roba, popoln gozdni red	1	
14	10	10T0231	de	Dd, Ee,	1	posek posameznih dreves ali skupin dreves	nega gozdnega roba, popoln gozdni red	1	
14	10	10T0232	d	Dd,	1	posek posameznih dreves ali skupin dreves	nega gozdnega roba, popoln gozdni red	1	
14	10	10T0233	d	Dd,	1	gospodarjenje, ki ne upošteva te funkcije	nega gozdnega roba, popoln gozdni red	1	
14	10	10T0234	h*d	Dd, Hd,	1	gospodarjenje, ki ne upošteva te funkcije	nega gozdnega roba, popoln gozdni red, sanacija razlitja nevarnih snovi	1	
14	10	10T0235	d	Dd,	1	gospodarjenje, ki ne upošteva te funkcije	nega gozdnega roba, popoln gozdni red	1	
14	10	10T0236	d	Dd,	1	gospodarjenje, ki ne upošteva te funkcije	nega gozdnega roba, popoln gozdni red	1	
14	10	10T0237	d	Dd,	1	gospodarjenje, ki ne upošteva te funkcije	nega gozdnega roba, popoln gozdni red	1	
14	10	10T0238	d	Dd,	1	gospodarjenje, ki ne upošteva te funkcije	nega gozdnega roba, popoln gozdni red	1	
14	10	10T0239	d	Dd,	1	gospodarjenje, ki ne upošteva te funkcije	nega gozdnega roba, popoln gozdni red	1	
14	10	10T0240	d	Dd,	1	gospodarjenje, ki ne upošteva te funkcije	nega gozdnega roba, popoln gozdni red	1	
14	10	10T0241	d	Dd,	1	gospodarjenje, ki ne upošteva te funkcije	nega gozdnega roba, popoln gozdni red	1	
14	10	10T0242	d	Dd,	1	gospodarjenje, ki ne upošteva te funkcije	nega gozdnega roba, popoln gozdni red	1	
14	10	10T0243	d	Dd,	1	gospodarjenje, ki ne upošteva te funkcije	nega gozdnega roba, popoln gozdni red	1	
14	10	10T0244	d	Dd,	1	gospodarjenje, ki ne upošteva te funkcije	nega gozdnega roba, popoln gozdni red	1	
14	10	10T0245	h*d	Dd, Hd,	1	gospodarjenje, ki ne upošteva te funkcije	nega gozdnega roba, popoln gozdni red, sanacija razlitja nevarnih snovi	1	
14	10	10T0246	d	Dd,	1	gospodarjenje, ki ne upošteva te funkcije	nega gozdnega roba, popoln gozdni red	1	
14	10	10T0247	d	Dd,	1	gospodarjenje, ki ne upošteva te funkcije	nega gozdnega roba, popoln gozdni red	1	
14	10	10T0248	d	Dd,	1	gospodarjenje, ki ne upošteva te funkcije	nega gozdnega roba, popoln gozdni red	1	
14	10	10T0249	d	Dd,	1	gospodarjenje, ki ne upošteva te funkcije	nega gozdnega roba, popoln gozdni red	1	
14	10	10T0250	r*	Ia,	1	gospodarjenje, ki ne upošteva te funkcije	brez ukrepanja	1	
14	10	10T0251	b*	Bd,	1	prekomerna raba gozdov	prepovedana sečnja	1	
14	10	10T0252	b*	Bd,	1	prekomerna raba gozdov	prepovedana sečnja	1	
14	10	10T0253	b*	Bd,	1	prekomerna raba gozdov	prepovedana sečnja	1	
14	10	10T0254	h*o*	He, Oh,	1	onesnaževanje pri delu (razlivanje olja, nafte,…)	sanacija razlitja nevarnih snovi	1	
14	10	10T0255	h*	Hd,	2	onesnaževanje pri delu razlivanje olja, nafte,…)	sanacija razlitja nevarnih snovi	1	
14	10	10T0256	h*	Hd,	2	onesnaževanje pri delu razlivanje olja, nafte,…)	sanacija razlitja nevarnih snovi	1	
14	10	10T0257	h*b*j*	Bd, Jc,	1	onesnaževanje pri delu (razlivanje olja, nafte,…), odlaganje odpadkov	sanacija razlitja nevarnih snovi	2	
14	10	10T0258	h*b*j*	Bd, Jc,	1	onesnaževanje pri delu (razlivanje olja, nafte,…), odlaganje odpadkov	sanacija razlitja nevarnih snovi	2	
14	10	10T0259	h*b*j*	Bd, Jc,	1	onesnaževanje pri delu (razlivanje olja, nafte,…), odlaganje odpadkov	sanacija razlitja nevarnih snovi	2	
14	10	10T0260	h*b*j*	Bd, Jc,	2	onesnaževanje pri delu (razlivanje olja, nafte,…), odlaganje odpadkov	sanacija razlitja nevarnih snovi	1	
14	10	10T0261	h*d	Hd, Dd,	2	onesnaževanje pri delu (razlivanje olja, nafte,…)	sanacija razlitja nevarnih snovi	2	
14	10	10T0262	h*d	Hd, Dd,	1	onesnaževanje pri delu (razlivanje olja, nafte,…)	sanacija razlitja nevarnih snovi	1	
14	10	10T0263	h*d	Hd, Dd,	1	onesnaževanje pri delu (razlivanje olja, nafte,…)	sanacija razlitja nevarnih snovi	1	
14	10	10T0264	h*d	Hd, Dd,	1	onesnaževanje pri delu (razlivanje olja, nafte,…)	sanacija razlitja nevarnih snovi	1	

GGO	GGE	Zap.št.	Šifra	Utemeljitev funkcij		Primernost oz. ogroženost	Potrebni ukrepi	Nujnost	Opombe
14	10	10T0265	h*d	Hd, Dd,	1	onesnaževanje pri delu (razlivanje olja, nafte,…)	sanacija razlitja nevarnih snovi	1	
14	10	10T0266	h*d	Hd, Dd,	1	onesnaževanje pri delu (razlivanje olja, nafte,…)	sanacija razlitja nevarnih snovi	1	
14	10	10T0267	h*d	Hd, Dd,	1	onesnaževanje pri delu (razlivanje olja, nafte,…)	sanacija razlitja nevarnih snovi	1	
14	10	10T0268	h*d	Hd, Dd,	1	onesnaževanje pri delu (razlivanje olja, nafte,…)	sanacija razlitja nevarnih snovi	1	
14	10	10T0269	h*d	Hd, Dd,	1	onesnaževanje pri delu (razlivanje olja, nafte,…)	sanacija razlitja nevarnih snovi	1	
14	10	10T0270	h*d	Hd, Dd,	1	onesnaževanje pri delu (razlivanje olja, nafte,…)	sanacija razlitja nevarnih snovi	1	
14	10	10T0271	h*d	Hd, Dd,	1	onesnaževanje pri delu (razlivanje olja, nafte,…)	sanacija razlitja nevarnih snovi	1	
14	10	10T0272	h*d	Hd, Dd,	2	onesnaževanje pri delu (razlivanje olja, nafte,…)	sanacija razlitja nevarnih snovi	2	
14	10	10T0273	h*d	Hd, Dd,	1	onesnaževanje pri delu (razlivanje olja, nafte,…)	sanacija razlitja nevarnih snovi	1	
14	10	10T0274	h*d	Hd, Dd,	1	onesnaževanje pri delu (razlivanje olja, nafte,…)	sanacija razlitja nevarnih snovi	1	
14	10	10T0275	h*d	Hd, Dd,	1	onesnaževanje pri delu (razlivanje olja, nafte,…)	sanacija razlitja nevarnih snovi	1	
14	10	10T0276	h*d	Hd, Dd,	1	onesnaževanje pri delu (razlivanje olja, nafte,…)	sanacija razlitja nevarnih snovi	1	
14	10	10T0277	h*d	Hd, Dd,	2	onesnaževanje pri delu (razlivanje olja, nafte,…)	sanacija razlitja nevarnih snovi	2	
14	10	10T0278	h*d	Hd, Dd,	2	onesnaževanje pri delu (razlivanje olja, nafte,…)	sanacija razlitja nevarnih snovi	2	
14	10	10T0279	h*d	Hd, Dd,	1	onesnaževanje pri delu (razlivanje olja, nafte,…)	sanacija razlitja nevarnih snovi	1	
14	10	10T0280	h*d	Hd, Dd,	2	onesnaževanje pri delu (razlivanje olja, nafte,…)	sanacija razlitja nevarnih snovi	2	
14	10	10T0281	h*d	Hd, Dd,	2	onesnaževanje pri delu (razlivanje olja, nafte,…)	sanacija razlitja nevarnih snovi	2	
14	10	10T0282	h*d	Hd, Dd,	2	onesnaževanje pri delu (razlivanje olja, nafte,…)	sanacija razlitja nevarnih snovi	2	
14	10	10T0283	h*d	Hd, Dd,	2	onesnaževanje pri delu (razlivanje olja, nafte,…)	sanacija razlitja nevarnih snovi	2	
14	10	10T0284	h*d	Hd, Dd,	2	onesnaževanje pri delu (razlivanje olja, nafte,…)	sanacija razlitja nevarnih snovi	2	
14	10	10T0285	h*d	Hd, Dd,	2	onesnaževanje pri delu (razlivanje olja, nafte,…)	sanacija razlitja nevarnih snovi	2	
14	10	10T0286	h*d	Hd, Dd,	1	onesnaževanje pri delu (razlivanje olja, nafte,…)	sanacija razlitja nevarnih snovi	1	
14	10	10T0287	h*d	Hd, Dd,	1	onesnaževanje pri delu (razlivanje olja, nafte,…)	sanacija razlitja nevarnih snovi	1	
14	10	10T0288	h*d	Hd, Dd,	2	onesnaževanje pri delu (razlivanje olja, nafte,…)	sanacija razlitja nevarnih snovi	2	
14	10	10T0289	h*d	Hd, Dd,	1	onesnaževanje pri delu (razlivanje olja, nafte,…)	sanacija razlitja nevarnih snovi	1	
14	10	10T0290	h*d	Hd, Dd,	2	onesnaževanje pri delu (razlivanje olja, nafte,…)	sanacija razlitja nevarnih snovi	2	
14	10	10T0291	h*d	Hd, Dd,	1	onesnaževanje pri delu (razlivanje olja, nafte,…)	sanacija razlitja nevarnih snovi	1	
14	10	10T0292	h*d	Hd, Dd,	2	onesnaževanje pri delu (razlivanje olja, nafte,…)	sanacija razlitja nevarnih snovi	2	
14	10	10T0293	h*d	Hd, Dd,	2	onesnaževanje pri delu (razlivanje olja, nafte,…)	sanacija razlitja nevarnih snovi	2	
14	10	10T0294	h*d	Hd, Dd,	2	onesnaževanje pri delu (razlivanje olja, nafte,…)	sanacija razlitja nevarnih snovi	2	
14	10	10T0295	h*d	Hd, Dd,	2	onesnaževanje pri delu (razlivanje olja, nafte,…)	sanacija razlitja nevarnih snovi	2	
14	10	10T0296	h*d	Hd, Dd,	1	onesnaževanje pri delu (razlivanje olja, nafte,…)	sanacija razlitja nevarnih snovi	1	
14	10	10T0297	h*d	Hd, Dd,	1	onesnaževanje pri delu (razlivanje olja, nafte,…)	sanacija razlitja nevarnih snovi	1	
14	10	10T0298	h*d	Hd, Dd,	2	onesnaževanje pri delu (razlivanje olja, nafte,…)	sanacija razlitja nevarnih snovi	2	
14	10	10T0299	h*d	Hd, Dd,	2	onesnaževanje pri delu (razlivanje olja, nafte,…)	sanacija razlitja nevarnih snovi	2	
14	10	10T0300	h*d	Hd, Dd,	2	onesnaževanje pri delu (razlivanje olja, nafte,…)	sanacija razlitja nevarnih snovi	2	
14	10	10T0301	h*d	Hd, Dd,	1	onesnaževanje pri delu (razlivanje olja, nafte,…)	sanacija razlitja nevarnih snovi	1	

GGO	GGE	Zap.št.	Šifra	Utemeljitev funkcij		Primernost oz. ogroženost	Potrebni ukrepi	Nujnost	Opombe
14	10	10T0302	h*d	Hd, Dd,	1	onesnaževanje pri delu (razlivanje olja, nafte,…)	sanacija razlitja nevarnih snovi	1	
14	10	10T0303	h*d	Hd, Dd,	1	onesnaževanje pri delu (razlivanje olja, nafte,…)	sanacija razlitja nevarnih snovi	1	
14	10	10T0304	h*d	Hd, Dd,	1	onesnaževanje pri delu (razlivanje olja, nafte,…)	sanacija razlitja nevarnih snovi	1	
14	10	10T0305	h*d	Hd, Dd,	2	onesnaževanje pri delu (razlivanje olja, nafte,…)	sanacija razlitja nevarnih snovi	2	
14	10	10T0306	h*d	Hd, Dd,	2	onesnaževanje pri delu (razlivanje olja, nafte,…)	sanacija razlitja nevarnih snovi	2	
14	10	10T0307	h*d	Hd, Dd,	1	onesnaževanje pri delu (razlivanje olja, nafte,…)	sanacija razlitja nevarnih snovi	1	
14	10	10T0308	h*d	Hd, Dd,	2	onesnaževanje pri delu (razlivanje olja, nafte,…)	sanacija razlitja nevarnih snovi	2	
14	10	10T0309	h*d	Hd, Dd,	1	onesnaževanje pri delu (razlivanje olja, nafte,…)	sanacija razlitja nevarnih snovi	1	
14	10	10T0310	h*d	Hd, Dd,	1	onesnaževanje pri delu (razlivanje olja, nafte,…)	sanacija razlitja nevarnih snovi	1	
14	10	10T0311	h*d	Hd, Dd,	2	onesnaževanje pri delu (razlivanje olja, nafte,…)	sanacija razlitja nevarnih snovi	2	
14	10	10T0312	h*d	Hd, Dd,	1	onesnaževanje pri delu (razlivanje olja, nafte,…)	sanacija razlitja nevarnih snovi	1	
14	10	10T0313	h*d	Hd, Dd,	2	onesnaževanje pri delu (razlivanje olja, nafte,…)	sanacija razlitja nevarnih snovi	2	
14	10	10T0314	h*d	Hd, Dd,	1	onesnaževanje pri delu (razlivanje olja, nafte,…)	sanacija razlitja nevarnih snovi	1	
14	10	10T0315	h*d	Hd, Dd,	1	onesnaževanje pri delu (razlivanje olja, nafte,…)	sanacija razlitja nevarnih snovi	1	
14	10	10T0316	h*d	Hd, Dd,	2	onesnaževanje pri delu (razlivanje olja, nafte,…)	sanacija razlitja nevarnih snovi	2	
14	10	10T0317	h*d	Hd, Dd,	2	onesnaževanje pri delu (razlivanje olja, nafte,…)	sanacija razlitja nevarnih snovi	2	
14	10	10T0318	h*d	Hd, Dd,	1	onesnaževanje pri delu (razlivanje olja, nafte,…)	sanacija razlitja nevarnih snovi	1	
14	10	10T0319	h*d	Hd, Dd,	2	onesnaževanje pri delu (razlivanje olja, nafte,…)	sanacija razlitja nevarnih snovi	2	
14	10	10T0320	h*d	Hd, Dd,	2	onesnaževanje pri delu (razlivanje olja, nafte,…)	sanacija razlitja nevarnih snovi	2	
14	10	10T0321	h*d	Hd, Dd,	1	onesnaževanje pri delu (razlivanje olja, nafte,…)	sanacija razlitja nevarnih snovi	1	
14	10	10T0322	h*d	Hd, Dd,	2	onesnaževanje pri delu (razlivanje olja, nafte,…)	sanacija razlitja nevarnih snovi	2	
14	10	10T0323	h*d	Hd, Dd,	1	onesnaževanje pri delu (razlivanje olja, nafte,…)	sanacija razlitja nevarnih snovi	1	
14	10	10T0324	h*d	Hd, Dd,	2	onesnaževanje pri delu (razlivanje olja, nafte,…)	sanacija razlitja nevarnih snovi	2	
14	10	10T0325	h*d	Hd, Dd,	2	onesnaževanje pri delu (razlivanje olja, nafte,…)	sanacija razlitja nevarnih snovi	2	
14	10	10T0326	h*d	Hd, Dd,	2	onesnaževanje pri delu (razlivanje olja, nafte,…)	sanacija razlitja nevarnih snovi	2	
14	10	10T0327	h*d	Hd, Dd,	2	onesnaževanje pri delu (razlivanje olja, nafte,…)	sanacija razlitja nevarnih snovi	2	
14	10	10T0328	h*d	Hd, Dd,	2	onesnaževanje pri delu (razlivanje olja, nafte,…)	sanacija razlitja nevarnih snovi	2	
14	10	10T0329	h*d	Hd, Dd,	2	onesnaževanje pri delu (razlivanje olja, nafte,…)	sanacija razlitja nevarnih snovi	2	
14	10	10T0330	h*d	Hd, Dd,	1	onesnaževanje pri delu (razlivanje olja, nafte,…)	sanacija razlitja nevarnih snovi	1	
14	10	10T0331	h*d	Hd, Dd,	1	onesnaževanje pri delu (razlivanje olja, nafte,…)	sanacija razlitja nevarnih snovi	1	
14	10	10T0332	h*d	Hd, Dd,	2	onesnaževanje pri delu (razlivanje olja, nafte,…)	sanacija razlitja nevarnih snovi	2	
14	10	10T0333	h*d	Hd, Dd,	2	onesnaževanje pri delu (razlivanje olja, nafte,…)	sanacija razlitja nevarnih snovi	2	
14	10	10T0334	h*d	Hd, Dd,	2	onesnaževanje pri delu (razlivanje olja, nafte,…)	sanacija razlitja nevarnih snovi	2	
14	10	10T0335	h*d	Hd, Dd,	2	onesnaževanje pri delu (razlivanje olja, nafte,…)	sanacija razlitja nevarnih snovi	2	
14	10	10T0336	h*d	Hd, Dd,	2	onesnaževanje pri delu (razlivanje olja, nafte,…)	sanacija razlitja nevarnih snovi	2	
14	10	10T0337	h*d	Hd, Dd,	2	onesnaževanje pri delu (razlivanje olja, nafte,…)	sanacija razlitja nevarnih snovi	2	
14	10	10T0338	h*d	Hd, Dd,	1	onesnaževanje pri delu (razlivanje olja, nafte,…)	sanacija razlitja nevarnih snovi	1	

GGO	GGE	Zap.št.	Šifra	Utemeljitev funkcij		Primernost oz. ogroženost	Potrebni ukrepi	Nujnost	Opombe
14	10	10T0339	h*d	Hd, Dd,	1	onesnaževanje pri delu (razlivanje olja, nafte,…)	sanacija razlitja nevarnih snovi	1	
14	10	10T0340	h*d	Hd, Dd,	2	onesnaževanje pri delu (razlivanje olja, nafte,…)	sanacija razlitja nevarnih snovi	2	
14	10	10T0341	h*d	Hd, Dd,	2	onesnaževanje pri delu (razlivanje olja, nafte,…)	sanacija razlitja nevarnih snovi	2	
14	10	10T0342	h*d	Hd, Dd,	2	onesnaževanje pri delu (razlivanje olja, nafte,…)	sanacija razlitja nevarnih snovi	2	
14	10	10T0343	h*d	Hd, Dd,	2	onesnaževanje pri delu (razlivanje olja, nafte,…)	sanacija razlitja nevarnih snovi	2	
14	10	10T0344	h*d	Hd, Dd,	2	onesnaževanje pri delu (razlivanje olja, nafte,…)	sanacija razlitja nevarnih snovi	2	
14	10	10T0345	h*d	Hd, Dd,	2	onesnaževanje pri delu (razlivanje olja, nafte,…)	sanacija razlitja nevarnih snovi	2	
14	10	10T0346	h*d	Hd, Dd,	2	onesnaževanje pri delu (razlivanje olja, nafte,…)	sanacija razlitja nevarnih snovi	2	
14	10	10T0347	h*d	Hd, Dd,	2	onesnaževanje pri delu (razlivanje olja, nafte,…)	sanacija razlitja nevarnih snovi	2	
14	10	10T0348	h*d	Hd, Dd,	2	onesnaževanje pri delu (razlivanje olja, nafte,…)	sanacija razlitja nevarnih snovi	2	
14	10	10T0349	h*d	Hd, Dd,	2	onesnaževanje pri delu (razlivanje olja, nafte,…)	sanacija razlitja nevarnih snovi	2	
14	10	10T0350	h*d	Hd, Dd,	2	onesnaževanje pri delu (razlivanje olja, nafte,…)	sanacija razlitja nevarnih snovi	2	
14	10	10T0351	h*d	Hd, Dd,	2	onesnaževanje pri delu (razlivanje olja, nafte,…)	sanacija razlitja nevarnih snovi	2	
14	10	10T0352	h*d	Hd, Dd,	2	onesnaževanje pri delu (razlivanje olja, nafte,…)	sanacija razlitja nevarnih snovi	2	
14	10	10T0353	h*d	Hd, Dd,	1	onesnaževanje pri delu (razlivanje olja, nafte,…)	sanacija razlitja nevarnih snovi	1	
14	10	10T0354	h*d	Hd, Dd,	2	onesnaževanje pri delu (razlivanje olja, nafte,…)	sanacija razlitja nevarnih snovi	2	
14	10	10T0355	h*d	Hd, Dd,	2	onesnaževanje pri delu (razlivanje olja, nafte,…)	sanacija razlitja nevarnih snovi	2	
14	10	10T0356	h*d	Hd, Dd,	2	onesnaževanje pri delu (razlivanje olja, nafte,…)	sanacija razlitja nevarnih snovi	2	
14	10	10T0357	h*d	Hd, Dd,	2	onesnaževanje pri delu (razlivanje olja, nafte,…)	sanacija razlitja nevarnih snovi	2	
14	10	10T0358	h*d	Hd, Dd,	2	onesnaževanje pri delu (razlivanje olja, nafte,…)	sanacija razlitja nevarnih snovi	2	
14	10	10T0359	h*d	Hd, Dd,	2	onesnaževanje pri delu (razlivanje olja, nafte,…)	sanacija razlitja nevarnih snovi	2	
14	10	10T0360	h*d	Hd, Dd,	2	onesnaževanje pri delu (razlivanje olja, nafte,…)	sanacija razlitja nevarnih snovi	2	
14	10	10T0361	h*d	Hd, Dd,	2	onesnaževanje pri delu (razlivanje olja, nafte,…)	sanacija razlitja nevarnih snovi	2	
14	10	10T0362	h*d	Hd, Dd,	2	onesnaževanje pri delu (razlivanje olja, nafte,…)	sanacija razlitja nevarnih snovi	2	
14	10	10T0363	h*d	Hd, Dd,	1	onesnaževanje pri delu (razlivanje olja, nafte,…)	sanacija razlitja nevarnih snovi	1	
14	10	10T0364	h*d	Hd, Dd,	2	onesnaževanje pri delu (razlivanje olja, nafte,…)	sanacija razlitja nevarnih snovi	2	
14	10	10T0365	h*d	Hd, Dd,	1	onesnaževanje pri delu (razlivanje olja, nafte,…)	sanacija razlitja nevarnih snovi	1	
14	10	10T0366	h*d	Hd, Dd,	2	onesnaževanje pri delu (razlivanje olja, nafte,…)	sanacija razlitja nevarnih snovi	2	
14	10	10T0367	h*d	Hd, Dd,	2	onesnaževanje pri delu (razlivanje olja, nafte,…)	sanacija razlitja nevarnih snovi	2	
14	10	10T0368	h*d	Hd, Dd,	2	onesnaževanje pri delu (razlivanje olja, nafte,…)	sanacija razlitja nevarnih snovi	2	
14	10	10T0369	h*d	Hd, Dd,	2	onesnaževanje pri delu (razlivanje olja, nafte,…)	sanacija razlitja nevarnih snovi	2	
14	10	10T0370	h*d	Hd, Dd,	2	onesnaževanje pri delu (razlivanje olja, nafte,…)	sanacija razlitja nevarnih snovi	2	
14	10	10T0371	h*d	Hd, Dd,	2	onesnaževanje pri delu (razlivanje olja, nafte,…)	sanacija razlitja nevarnih snovi	2	
14	10	10T0372	h*d	Hd, Dd,	2	onesnaževanje pri delu (razlivanje olja, nafte,…)	sanacija razlitja nevarnih snovi	2	
14	10	10T0373	h*d	Hd, Dd,	2	onesnaževanje pri delu (razlivanje olja, nafte,…)	sanacija razlitja nevarnih snovi	2	
14	10	10T0374	h*d	Hd, Dd,	2	onesnaževanje pri delu (razlivanje olja, nafte,…)	sanacija razlitja nevarnih snovi	2	
14	10	10T0375	h*d	Hd, Dd,	2	onesnaževanje pri delu (razlivanje olja, nafte,…)	sanacija razlitja nevarnih snovi	2	

GGO	GGE	Zap.št.	Šifra	Utemeljitev funkcij		Primernost oz. ogroženost	Potrebni ukrepi	Nujnost	Opombe
14	10	10T0376	h*d	Hd, Dd,	1	onesnaževanje pri delu (razlivanje olja, nafte,…)	sanacija razlitja nevarnih snovi	1	
14	10	10T0377	h*d	Hd, Dd,	2	onesnaževanje pri delu (razlivanje olja, nafte,…)	sanacija razlitja nevarnih snovi	2	
14	10	10T0378	h*d	Hd, Dd,	1	onesnaževanje pri delu (razlivanje olja, nafte,…)	sanacija razlitja nevarnih snovi	1	
14	10	10T0379	h*d	Hd, Dd,	1	onesnaževanje pri delu (razlivanje olja, nafte,…)	sanacija razlitja nevarnih snovi	1	
14	10	10T0380	h*d	Hd, Dd,	1	onesnaževanje pri delu (razlivanje olja, nafte,…)	sanacija razlitja nevarnih snovi	1	
14	10	10T0381	h*d	Hd, Dd,	1	onesnaževanje pri delu (razlivanje olja, nafte,…)	sanacija razlitja nevarnih snovi	1	
14	10	10T0382	h*d	Hd, Dd,	2	onesnaževanje pri delu (razlivanje olja, nafte,…)	sanacija razlitja nevarnih snovi	2	
14	10	10T0383	h*d	Hd, Dd,	2	onesnaževanje pri delu (razlivanje olja, nafte,…)	sanacija razlitja nevarnih snovi	2	
14	10	10T0384	h*d	Hd, Dd,	2	onesnaževanje pri delu (razlivanje olja, nafte,…)	sanacija razlitja nevarnih snovi	2	
14	10	10T0385	h*d	Hd, Dd,	2	onesnaževanje pri delu (razlivanje olja, nafte,…)	sanacija razlitja nevarnih snovi	2	
14	10	10T0386	h*d	Hd, Dd,	1	onesnaževanje pri delu (razlivanje olja, nafte,…)	sanacija razlitja nevarnih snovi	1	
14	10	10T0387	h*d	Hd, Dd,	2	onesnaževanje pri delu (razlivanje olja, nafte,…)	sanacija razlitja nevarnih snovi	2	
14	10	10T0388	h*d	Hd, Dd,	1	onesnaževanje pri delu (razlivanje olja, nafte,…)	sanacija razlitja nevarnih snovi	1	
14	10	10T0389	h*d	Hd, Dd,	1	onesnaževanje pri delu (razlivanje olja, nafte,…)	sanacija razlitja nevarnih snovi	1	
14	10	10T0390	h*d	Hd, Dd,	1	onesnaževanje pri delu (razlivanje olja, nafte,…)	sanacija razlitja nevarnih snovi	1	
14	10	10T0391	h*d	Hd, Dd,	1	onesnaževanje pri delu (razlivanje olja, nafte,…)	sanacija razlitja nevarnih snovi	1	
14	10	10T0392	h*d	Hd, Dd,	1	onesnaževanje pri delu (razlivanje olja, nafte,…)	sanacija razlitja nevarnih snovi	1	
14	10	10T0393	h*d	Hd, Dd,	1	onesnaževanje pri delu (razlivanje olja, nafte,…)	sanacija razlitja nevarnih snovi	1	
14	10	10T0394	h*d	Hd, Dd,	2	onesnaževanje pri delu (razlivanje olja, nafte,…)	sanacija razlitja nevarnih snovi	2	
14	10	10T0395	h*d	Hd, Dd,	1	onesnaževanje pri delu (razlivanje olja, nafte,…)	sanacija razlitja nevarnih snovi	1	
14	10	10T0396	h*d	Hd, Dd,	1	onesnaževanje pri delu (razlivanje olja, nafte,…)	sanacija razlitja nevarnih snovi	1	
14	10	10T0397	h*d	Hd, Dd,	1	onesnaževanje pri delu (razlivanje olja, nafte,…)	sanacija razlitja nevarnih snovi	1	
14	10	10T0398	h*d	Hd, Dd,	1	onesnaževanje pri delu (razlivanje olja, nafte,…)	sanacija razlitja nevarnih snovi	1	
14	10	10T0399	h*d	Hd, Dd,	1	onesnaževanje pri delu (razlivanje olja, nafte,…)	sanacija razlitja nevarnih snovi	1	
14	10	10T0400	h*d	Hd, Dd,	2	onesnaževanje pri delu (razlivanje olja, nafte,…)	sanacija razlitja nevarnih snovi	2	
14	10	10T0401	h*d	Hd, Dd,	1	onesnaževanje pri delu (razlivanje olja, nafte,…)	sanacija razlitja nevarnih snovi	1	
14	10	10T0402	h*d	Hd, Dd,	1	onesnaževanje pri delu (razlivanje olja, nafte,…)	sanacija razlitja nevarnih snovi	1	
14	10	10T0403	h*d	Hd, Dd,	1	onesnaževanje pri delu (razlivanje olja, nafte,…)	sanacija razlitja nevarnih snovi	1	
14	10	10T0404	h*d	Hd, Dd,	1	onesnaževanje pri delu (razlivanje olja, nafte,…)	sanacija razlitja nevarnih snovi	1	
14	10	10T0405	h*d	Hd, Dd,	1	onesnaževanje pri delu (razlivanje olja, nafte,…)	sanacija razlitja nevarnih snovi	1	
14	10	10T0406	h*d	Hd, Dd,	1	onesnaževanje pri delu (razlivanje olja, nafte,…)	sanacija razlitja nevarnih snovi	1	
14	10	10T0407	h*d	Hd, Dd,	2	onesnaževanje pri delu (razlivanje olja, nafte,…)	sanacija razlitja nevarnih snovi	2	
14	10	10T0408	h*d	Hd, Dd,	2	onesnaževanje pri delu (razlivanje olja, nafte,…)	sanacija razlitja nevarnih snovi	2	
14	10	10T0409	h*d	Hd, Dd,	1	onesnaževanje pri delu (razlivanje olja, nafte,…)	sanacija razlitja nevarnih snovi	1	
14	10	10T0410	h*d	Hd, Dd,	1	onesnaževanje pri delu (razlivanje olja, nafte,…)	sanacija razlitja nevarnih snovi	1	
14	10	10T0411	h*d	Hd, Dd,	1	onesnaževanje pri delu (razlivanje olja, nafte,…)	sanacija razlitja nevarnih snovi	1	
14	10	10T0412	h*d	Hd, Dd,	1	onesnaževanje pri delu (razlivanje olja, nafte,…)	sanacija razlitja nevarnih snovi	1	

GGO	GGE	Zap.št.	Šifra	Utemeljitev funkcij		Primernost oz. ogroženost	Potrebni ukrepi	Nujnost	Opombe
14	10	10T0413	h*d	Hd, Dd,	1	onesnaževanje pri delu (razlivanje olja, nafte,…)	sanacija razlitja nevarnih snovi	1	
14	10	10T0414	h*d	Hd, Dd,	2	onesnaževanje pri delu (razlivanje olja, nafte,…)	sanacija razlitja nevarnih snovi	2	
14	10	10T0415	h*d	Hd, Dd,	1	onesnaževanje pri delu (razlivanje olja, nafte,…)	sanacija razlitja nevarnih snovi	1	
14	10	10T0416	h*d	Hd, Dd,	2	onesnaževanje pri delu (razlivanje olja, nafte,…)	sanacija razlitja nevarnih snovi	2	
14	10	10T0417	h*d	Hd, Dd,	1	onesnaževanje pri delu (razlivanje olja, nafte,…)	sanacija razlitja nevarnih snovi	1	
14	10	10T0418	h*d	Hd, Dd,	2	onesnaževanje pri delu (razlivanje olja, nafte,…)	sanacija razlitja nevarnih snovi	2	
14	10	10T0419	h*d	Hd, Dd,	1	onesnaževanje pri delu (razlivanje olja, nafte,…)	sanacija razlitja nevarnih snovi	1	
14	10	10T0420	h*d	Hd, Dd,	1	onesnaževanje pri delu (razlivanje olja, nafte,…)	sanacija razlitja nevarnih snovi	1	
14	10	10T0421	h*d	Hd, Dd,	1	onesnaževanje pri delu (razlivanje olja, nafte,…)	sanacija razlitja nevarnih snovi	1	
14	10	10T0422	h*d	Hd, Dd,	1	onesnaževanje pri delu (razlivanje olja, nafte,…)	sanacija razlitja nevarnih snovi	1	
14	10	10T0423	h*d	Hd, Dd,	1	onesnaževanje pri delu (razlivanje olja, nafte,…)	sanacija razlitja nevarnih snovi	1	
14	10	10T0424	h*d	Hd, Dd,	1	onesnaževanje pri delu (razlivanje olja, nafte,…)	sanacija razlitja nevarnih snovi	1	
14	10	10T0425	h*d	Hd, Dd,	1	onesnaževanje pri delu (razlivanje olja, nafte,…)	sanacija razlitja nevarnih snovi	1	
14	10	10T0426	h*d	Hd, Dd,	1	onesnaževanje pri delu (razlivanje olja, nafte,…)	sanacija razlitja nevarnih snovi	1	
14	10	10T0427	h*d	Hd, Dd,	1	onesnaževanje pri delu (razlivanje olja, nafte,…)	sanacija razlitja nevarnih snovi	1	
14	10	10T0428	h*d	Hd, Dd,	1	onesnaževanje pri delu (razlivanje olja, nafte,…)	sanacija razlitja nevarnih snovi	1	
14	10	10T0429	h*d	Hd, Dd,	1	onesnaževanje pri delu (razlivanje olja, nafte,…)	sanacija razlitja nevarnih snovi	1	
14	10	10T0430	h*d	Hd, Dd,	2	onesnaževanje pri delu (razlivanje olja, nafte,…)	sanacija razlitja nevarnih snovi	2	
14	10	10T0431	h*d	Hd, Dd,	1	onesnaževanje pri delu (razlivanje olja, nafte,…)	sanacija razlitja nevarnih snovi	1	
14	10	10T0432	h*d	Hd, Dd,	2	onesnaževanje pri delu (razlivanje olja, nafte,…)	sanacija razlitja nevarnih snovi	2	
14	10	10T0433	h*d	Hd, Dd,	2	onesnaževanje pri delu (razlivanje olja, nafte,…)	sanacija razlitja nevarnih snovi	2	
14	10	10T0434	h*d	Hd, Dd,	1	onesnaževanje pri delu (razlivanje olja, nafte,…)	sanacija razlitja nevarnih snovi	1	
14	10	10T0435	h*d	Hd, Dd,	2	onesnaževanje pri delu (razlivanje olja, nafte,…)	sanacija razlitja nevarnih snovi	2	
14	10	10T0436	h*d	Hd, Dd,	2	onesnaževanje pri delu (razlivanje olja, nafte,…)	sanacija razlitja nevarnih snovi	2	
14	10	10T0437	h*d	Hd, Dd,	1	onesnaževanje pri delu (razlivanje olja, nafte,…)	sanacija razlitja nevarnih snovi	1	
14	10	10T0438	h*d	Hd, Dd,	1	onesnaževanje pri delu (razlivanje olja, nafte,…)	sanacija razlitja nevarnih snovi	1	
14	10	10T0439	h*d	Hd, Dd,	2	onesnaževanje pri delu (razlivanje olja, nafte,…)	sanacija razlitja nevarnih snovi	2	
14	10	10T0440	h*d	Hd, Dd,	2	onesnaževanje pri delu (razlivanje olja, nafte,…)	sanacija razlitja nevarnih snovi	2	
14	10	10T0441	h*d	Hd, Dd,	1	onesnaževanje pri delu (razlivanje olja, nafte,…)	sanacija razlitja nevarnih snovi	1	
14	10	10T0442	h*d	Hd, Dd,	1	onesnaževanje pri delu (razlivanje olja, nafte,…)	sanacija razlitja nevarnih snovi	1	
14	10	10T0443	h*d	Hd, Dd,	2	onesnaževanje pri delu (razlivanje olja, nafte,…)	sanacija razlitja nevarnih snovi	2	
14	10	10T0444	h*d	Hd, Dd,	2	onesnaževanje pri delu (razlivanje olja, nafte,…)	sanacija razlitja nevarnih snovi	2	
14	10	10T0445	h*d	Hd, Dd,	2	onesnaževanje pri delu (razlivanje olja, nafte,…)	sanacija razlitja nevarnih snovi	2	
14	10	10T0446	h*d	Hd, Dd,	1	onesnaževanje pri delu (razlivanje olja, nafte,…)	sanacija razlitja nevarnih snovi	1	
14	10	10T0447	h*d	Hd, Dd,	1	onesnaževanje pri delu (razlivanje olja, nafte,…)	sanacija razlitja nevarnih snovi	1	
14	10	10T0448	h*d	Hd, Dd,	1	onesnaževanje pri delu (razlivanje olja, nafte,…)	sanacija razlitja nevarnih snovi	1	
14	10	10T0449	h*d	Hd, Dd,	2	onesnaževanje pri delu (razlivanje olja, nafte,…)	sanacija razlitja nevarnih snovi	2	

GGO	GGE	Zap.št.	Šifra	Utemeljitev funkcij		Primernost oz. ogroženost	Potrebni ukrepi	Nujnost	Opombe
14	10	10T0450	h*d	Hd, Dd,	2	onesnaževanje pri delu (razlivanje olja, nafte,…)	sanacija razlitja nevarnih snovi	2	
14	10	10T0451	h*d	Hd, Dd,	2	onesnaževanje pri delu (razlivanje olja, nafte,…)	sanacija razlitja nevarnih snovi	2	
14	10	10T0452	h*d	Hd, Dd,	2	onesnaževanje pri delu (razlivanje olja, nafte,…)	sanacija razlitja nevarnih snovi	2	
14	10	10T0453	h*d	Hd, Dd,	2	onesnaževanje pri delu (razlivanje olja, nafte,…)	sanacija razlitja nevarnih snovi	2	
14	10	10T0454	h*d	Hd, Dd,	1	onesnaževanje pri delu (razlivanje olja, nafte,…)	sanacija razlitja nevarnih snovi	1	
14	10	10T0455	h*d	Hd, Dd,	1	onesnaževanje pri delu (razlivanje olja, nafte,…)	sanacija razlitja nevarnih snovi	1	
14	10	10T0456	h*d	Hd, Dd,	1	onesnaževanje pri delu (razlivanje olja, nafte,…)	sanacija razlitja nevarnih snovi	1	
14	10	10T0457	h*d	Hd, Dd,	1	onesnaževanje pri delu (razlivanje olja, nafte,…)	sanacija razlitja nevarnih snovi	1	
14	10	10T0458	h*d	Hd, Dd,	1	onesnaževanje pri delu (razlivanje olja, nafte,…)	sanacija razlitja nevarnih snovi	1	
14	10	10T0459	h*d	Hd, Dd,	1	onesnaževanje pri delu (razlivanje olja, nafte,…)	sanacija razlitja nevarnih snovi	1	
14	10	10T0460	h*d	Hd, Dd,	1	onesnaževanje pri delu (razlivanje olja, nafte,…)	sanacija razlitja nevarnih snovi	1	
14	10	10T0461	h*d	Hd, Dd,	1	onesnaževanje pri delu (razlivanje olja, nafte,…)	sanacija razlitja nevarnih snovi	1	
14	10	10T0462	h*d	Hd, Dd,	1	onesnaževanje pri delu (razlivanje olja, nafte,…)	sanacija razlitja nevarnih snovi	1	
14	10	10T0463	h*d	Hd, Dd,	1	onesnaževanje pri delu (razlivanje olja, nafte,…)	sanacija razlitja nevarnih snovi	1	
14	10	10T0464	h*d	Hd, Dd,	1	onesnaževanje pri delu (razlivanje olja, nafte,…)	sanacija razlitja nevarnih snovi	1	
14	10	10T0465	h*d	Hd, Dd,	1	onesnaževanje pri delu (razlivanje olja, nafte,…)	sanacija razlitja nevarnih snovi	1	
14	10	10T0466	h*d	Hd, Dd,	1	onesnaževanje pri delu (razlivanje olja, nafte,…)	sanacija razlitja nevarnih snovi	1	
14	10	10T0467	h*d	Hd, Dd,	1	onesnaževanje pri delu (razlivanje olja, nafte,…)	sanacija razlitja nevarnih snovi	1	
14	10	10T0468	h*d	Hd, Dd,	1	onesnaževanje pri delu (razlivanje olja, nafte,…)	sanacija razlitja nevarnih snovi	1	
14	10	10T0469	h*d	Hd, Dd,	1	onesnaževanje pri delu (razlivanje olja, nafte,…)	sanacija razlitja nevarnih snovi	1	
14	10	10T0470	h*d	Hd, Dd,	1	onesnaževanje pri delu (razlivanje olja, nafte,…)	sanacija razlitja nevarnih snovi	1	
14	10	10T0471	h*d	Hd, Dd,	1	onesnaževanje pri delu (razlivanje olja, nafte,…)	sanacija razlitja nevarnih snovi	1	
14	10	10T0472	h*d	Hd, Dd,	1	onesnaževanje pri delu (razlivanje olja, nafte,…)	sanacija razlitja nevarnih snovi	1	
14	10	10T0473	h*d	Hd, Dd,	2	onesnaževanje pri delu (razlivanje olja, nafte,…)	sanacija razlitja nevarnih snovi	2	
14	10	10T0474	h*d	Hd, Dd,	1	onesnaževanje pri delu (razlivanje olja, nafte,…)	sanacija razlitja nevarnih snovi	1	
14	10	10T0475	h*d	Hd, Dd,	1	onesnaževanje pri delu (razlivanje olja, nafte,…)	sanacija razlitja nevarnih snovi	1	
14	10	10T0476	h*d	Hd, Dd,	2	onesnaževanje pri delu (razlivanje olja, nafte,…)	sanacija razlitja nevarnih snovi	2	
14	10	10T0477	h*d	Hd, Dd,	1	onesnaževanje pri delu (razlivanje olja, nafte,…)	sanacija razlitja nevarnih snovi	1	
14	10	10T0478	h*d	Hd, Dd,	1	onesnaževanje pri delu (razlivanje olja, nafte,…)	sanacija razlitja nevarnih snovi	1	
14	10	10T0479	h*d	Hd, Dd,	1	onesnaževanje pri delu (razlivanje olja, nafte,…)	sanacija razlitja nevarnih snovi	1	
14	10	10T0480	h*d	Hd, Dd,	2	onesnaževanje pri delu (razlivanje olja, nafte,…)	sanacija razlitja nevarnih snovi	2	
14	10	10T0481	h*d	Hd, Dd,	1	onesnaževanje pri delu (razlivanje olja, nafte,…)	sanacija razlitja nevarnih snovi	1	
14	10	10T0482	h*d	Hd, Dd,	1	onesnaževanje pri delu (razlivanje olja, nafte,…)	sanacija razlitja nevarnih snovi	1	
14	10	10T0483	h*d	Hd, Dd,	1	onesnaževanje pri delu (razlivanje olja, nafte,…)	sanacija razlitja nevarnih snovi	1	
14	10	10T0484	h*d	Hd, Dd,	1	onesnaževanje pri delu (razlivanje olja, nafte,…)	sanacija razlitja nevarnih snovi	1	
14	10	10T0485	h*d	Hd, Dd,	1	onesnaževanje pri delu (razlivanje olja, nafte,…)	sanacija razlitja nevarnih snovi	1	
14	10	10T0486	h*d	Hd, Dd,	1	onesnaževanje pri delu (razlivanje olja, nafte,…)	sanacija razlitja nevarnih snovi	1	

GGO	GGE	Zap.št.	Šifra	Utemeljitev funkcij		Primernost oz. ogroženost	Potrebni ukrepi	Nujnost	Opombe
14	10	10T0487	h*d	Hd, Dd,	1	onesnaževanje pri delu (razlivanje olja, nafte,…)	sanacija razlitja nevarnih snovi	1	
14	10	10T0488	h*d	Hd, Dd,	1	onesnaževanje pri delu (razlivanje olja, nafte,…)	sanacija razlitja nevarnih snovi	1	
14	10	10T0489	h*d	Hd, Dd,	1	onesnaževanje pri delu (razlivanje olja, nafte,…)	sanacija razlitja nevarnih snovi	1	
14	10	10T0490	h*d	Hd, Dd,	1	onesnaževanje pri delu (razlivanje olja, nafte,…)	sanacija razlitja nevarnih snovi	1	
14	10	10T0491	h*d	Hd, Dd,	1	onesnaževanje pri delu (razlivanje olja, nafte,…)	sanacija razlitja nevarnih snovi	1	
14	10	10T0492	h*d	Hd, Dd,	1	onesnaževanje pri delu (razlivanje olja, nafte,…)	sanacija razlitja nevarnih snovi	1	
14	10	10T0493	h*d	Hd, Dd,	1	onesnaževanje pri delu (razlivanje olja, nafte,…)	sanacija razlitja nevarnih snovi	1	
14	10	10T0494	h*d	Hd, Dd,	1	onesnaževanje pri delu (razlivanje olja, nafte,…)	sanacija razlitja nevarnih snovi	1	
14	10	10T0495	h*d	Hd, Dd,	1	onesnaževanje pri delu (razlivanje olja, nafte,…)	sanacija razlitja nevarnih snovi	1	
14	10	10T0496	h*d	Hd, Dd,	1	onesnaževanje pri delu (razlivanje olja, nafte,…)	sanacija razlitja nevarnih snovi	1	
14	10	10T0497	h*d	Hd, Dd,	1	onesnaževanje pri delu (razlivanje olja, nafte,…)	sanacija razlitja nevarnih snovi	1	
14	10	10T0498	h*d	Hd, Dd,	1	onesnaževanje pri delu (razlivanje olja, nafte,…)	sanacija razlitja nevarnih snovi	1	
14	10	10T0499	h*d	Hd, Dd,	1	onesnaževanje pri delu (razlivanje olja, nafte,…)	sanacija razlitja nevarnih snovi	1	
14	10	10T0500	h*d	Hd, Dd,	1	onesnaževanje pri delu (razlivanje olja, nafte,…)	sanacija razlitja nevarnih snovi	1	
14	10	10T0501	h*d	Hd, Dd,	1	onesnaževanje pri delu (razlivanje olja, nafte,…)	sanacija razlitja nevarnih snovi	1	
14	10	10T0502	h*d	Hd, Dd,	1	onesnaževanje pri delu (razlivanje olja, nafte,…)	sanacija razlitja nevarnih snovi	1	
14	10	10T0503	h*d	Hd, Dd,	1	onesnaževanje pri delu (razlivanje olja, nafte,…)	sanacija razlitja nevarnih snovi	1	
14	10	10T0504	h*d	Hd, Dd,	2	onesnaževanje pri delu (razlivanje olja, nafte,…)	sanacija razlitja nevarnih snovi	2	
14	10	10T0505	h*d	Hd, Dd,	1	onesnaževanje pri delu (razlivanje olja, nafte,…)	sanacija razlitja nevarnih snovi	1	
14	10	10T0506	h*d	Hd, Dd,	1	onesnaževanje pri delu (razlivanje olja, nafte,…)	sanacija razlitja nevarnih snovi	1	
14	10	10T0507	h*d	Hd, Dd,	1	onesnaževanje pri delu (razlivanje olja, nafte,…)	sanacija razlitja nevarnih snovi	1	
14	10	10T0508	h*d	Hd, Dd,	1	onesnaževanje pri delu (razlivanje olja, nafte,…)	sanacija razlitja nevarnih snovi	1	
14	10	10T0509	h*d	Hd, Dd,	1	onesnaževanje pri delu (razlivanje olja, nafte,…)	sanacija razlitja nevarnih snovi	1	
14	10	10T0510	h*d	Hd, Dd,	1	onesnaževanje pri delu (razlivanje olja, nafte,…)	sanacija razlitja nevarnih snovi	1	
14	10	10T0511	h*d	Hd, Dd,	1	onesnaževanje pri delu (razlivanje olja, nafte,…)	sanacija razlitja nevarnih snovi	1	
14	10	10T0512	h*d	Hd, Dd,	1	onesnaževanje pri delu (razlivanje olja, nafte,…)	sanacija razlitja nevarnih snovi	1	
14	10	10T0513	h*d	Hd, Dd,	1	onesnaževanje pri delu (razlivanje olja, nafte,…)	sanacija razlitja nevarnih snovi	1	
14	10	10T0514	h*d	Hd, Dd,	1	onesnaževanje pri delu (razlivanje olja, nafte,…)	sanacija razlitja nevarnih snovi	1	
14	10	10T0515	h*d	Hd, Dd,	2	onesnaževanje pri delu (razlivanje olja, nafte,…)	sanacija razlitja nevarnih snovi	2	
14	10	10T0516	h*d	Hd, Dd,	1	onesnaževanje pri delu (razlivanje olja, nafte,…)	sanacija razlitja nevarnih snovi	1	
14	10	10T0517	h*d	Hd, Dd,	1	onesnaževanje pri delu (razlivanje olja, nafte,…)	sanacija razlitja nevarnih snovi	1	
14	10	10T0518	h*d	Hd, Dd,	2	onesnaževanje pri delu (razlivanje olja, nafte,…)	sanacija razlitja nevarnih snovi	2	
14	10	10T0519	h*d	Hd, Dd,	1	onesnaževanje pri delu (razlivanje olja, nafte,…)	sanacija razlitja nevarnih snovi	1	
14	10	10T0520	h*d	Hd, Dd,	2	onesnaževanje pri delu (razlivanje olja, nafte,…)	sanacija razlitja nevarnih snovi	2	
14	10	10T0521	h*d	Hd, Dd,	1	onesnaževanje pri delu (razlivanje olja, nafte,…)	sanacija razlitja nevarnih snovi	1	
14	10	10T0522	h*d	Hd, Dd,	1	onesnaževanje pri delu (razlivanje olja, nafte,…)	sanacija razlitja nevarnih snovi	1	
14	10	10T0523	h*d	Hd, Dd,	2	onesnaževanje pri delu (razlivanje olja, nafte,…)	sanacija razlitja nevarnih snovi	2	

GGO	GGE	Zap.št.	Šifra	Utemeljitev funkcij		Primernost oz. ogroženost	Potrebni ukrepi	Nujnost	Opombe
14	10	10T0524	h*d	Hd, Dd,	2	onesnaževanje pri delu (razlivanje olja, nafte,…)	sanacija razlitja nevarnih snovi	2	
14	10	10T0525	h*d	Hd, Dd,	1	onesnaževanje pri delu (razlivanje olja, nafte,…)	sanacija razlitja nevarnih snovi	1	
14	10	10T0526	h*d	Hd, Dd,	1	onesnaževanje pri delu (razlivanje olja, nafte,…)	sanacija razlitja nevarnih snovi	1	
14	10	10T0527	h*d	Hd, Dd,	1	onesnaževanje pri delu (razlivanje olja, nafte,…)	sanacija razlitja nevarnih snovi	1	
14	10	10T0528	h*d	Hd, Dd,	1	onesnaževanje pri delu (razlivanje olja, nafte,…)	sanacija razlitja nevarnih snovi	1	
14	10	10T0529	h*d	Hd, Dd,	1	onesnaževanje pri delu (razlivanje olja, nafte,…)	sanacija razlitja nevarnih snovi	1	
14	10	10T0530	h*d	Hd, Dd,	1	onesnaževanje pri delu (razlivanje olja, nafte,…)	sanacija razlitja nevarnih snovi	1	
14	10	10T0531	h*d	Hd, Dd,	1	onesnaževanje pri delu (razlivanje olja, nafte,…)	sanacija razlitja nevarnih snovi	1	
14	10	10T0532	h*d	Hd, Dd,	1	onesnaževanje pri delu (razlivanje olja, nafte,…)	sanacija razlitja nevarnih snovi	1	
14	10	10T0533	h*d	Hd, Dd,	1	onesnaževanje pri delu (razlivanje olja, nafte,…)	sanacija razlitja nevarnih snovi	1	
14	10	10T0534	h*d	Hd, Dd,	2	onesnaževanje pri delu (razlivanje olja, nafte,…)	sanacija razlitja nevarnih snovi	2	
14	10	10T0535	h*d	Hd, Dd,	2	onesnaževanje pri delu (razlivanje olja, nafte,…)	sanacija razlitja nevarnih snovi	2	
14	10	10T0536	h*d	Hd, Dd,	2	onesnaževanje pri delu (razlivanje olja, nafte,…)	sanacija razlitja nevarnih snovi	2	
14	10	10T0537	h*d	Hd, Dd,	2	onesnaževanje pri delu (razlivanje olja, nafte,…)	sanacija razlitja nevarnih snovi	2	
14	10	10T0538	h*d	Hd, Dd,	1	onesnaževanje pri delu (razlivanje olja, nafte,…)	sanacija razlitja nevarnih snovi	1	
14	10	10T0539	h*d	Hd, Dd,	1	onesnaževanje pri delu (razlivanje olja, nafte,…)	sanacija razlitja nevarnih snovi	1	
14	10	10T0540	h*d	Hd, Dd,	2	onesnaževanje pri delu (razlivanje olja, nafte,…)	sanacija razlitja nevarnih snovi	2	
14	10	10T0541	h*d	Hd, Dd,	2	onesnaževanje pri delu (razlivanje olja, nafte,…)	sanacija razlitja nevarnih snovi	2	
14	10	10T0542	h*d	Hd, Dd,	1	onesnaževanje pri delu (razlivanje olja, nafte,…)	sanacija razlitja nevarnih snovi	1	
14	10	10T0543	h*d	Hd, Dd,	1	onesnaževanje pri delu (razlivanje olja, nafte,…)	sanacija razlitja nevarnih snovi	1	
14	10	10T0544	h*d	Hd, Dd,	2	onesnaževanje pri delu (razlivanje olja, nafte,…)	sanacija razlitja nevarnih snovi	2	
14	10	10T0545	h*d	Hd, Dd,	1	onesnaževanje pri delu (razlivanje olja, nafte,…)	sanacija razlitja nevarnih snovi	1	
14	10	10T0546	h*d	Hd, Dd,	1	onesnaževanje pri delu (razlivanje olja, nafte,…)	sanacija razlitja nevarnih snovi	1	
14	10	10T0547	h*d	Hd, Dd,	2	onesnaževanje pri delu (razlivanje olja, nafte,…)	sanacija razlitja nevarnih snovi	2	
14	10	10T0548	h*d	Hd, Dd,	2	onesnaževanje pri delu (razlivanje olja, nafte,…)	sanacija razlitja nevarnih snovi	2	
14	10	10T0549	h*d	Hd, Dd,	1	onesnaževanje pri delu (razlivanje olja, nafte,…)	sanacija razlitja nevarnih snovi	1	
14	10	10T0550	h*d	Hd, Dd,	1	onesnaževanje pri delu (razlivanje olja, nafte,…)	sanacija razlitja nevarnih snovi	1	
14	10	10T0551	h*d	Hd, Dd,	1	onesnaževanje pri delu (razlivanje olja, nafte,…)	sanacija razlitja nevarnih snovi	1	
14	10	10T0552	h*d	Hd, Dd,	1	onesnaževanje pri delu (razlivanje olja, nafte,…)	sanacija razlitja nevarnih snovi	1	
14	10	10T0553	h*d	Hd, Dd,	2	onesnaževanje pri delu (razlivanje olja, nafte,…)	sanacija razlitja nevarnih snovi	2	
14	10	10T0554	h*d	Hd, Dd,	1	onesnaževanje pri delu (razlivanje olja, nafte,…)	sanacija razlitja nevarnih snovi	1	
14	10	10T0555	h*d	Hd, Dd,	1	onesnaževanje pri delu (razlivanje olja, nafte,…)	sanacija razlitja nevarnih snovi	1	
14	10	10T0556	h*d	Hd, Dd,	2	onesnaževanje pri delu (razlivanje olja, nafte,…)	sanacija razlitja nevarnih snovi	2	
14	10	10T0557	h*d	Hd, Dd,	1	onesnaževanje pri delu (razlivanje olja, nafte,…)	sanacija razlitja nevarnih snovi	1	
14	10	10T0558	h*d	Hd, Dd,	1	onesnaževanje pri delu (razlivanje olja, nafte,…)	sanacija razlitja nevarnih snovi	1	
14	10	10T0559	h*d	Hd, Dd,	2	onesnaževanje pri delu (razlivanje olja, nafte,…)	sanacija razlitja nevarnih snovi	2	
14	10	10T0560	h*d	Hd, Dd,	1	onesnaževanje pri delu (razlivanje olja, nafte,…)	sanacija razlitja nevarnih snovi	1	

GGO	GGE	Zap.št.	Šifra	Utemeljitev funkcij		Primernost oz. ogroženost	Potrebni ukrepi	Nujnost	Opombe
14	10	10T0561	h*d	Hd, Dd,	1	onesnaževanje pri delu (razlivanje olja, nafte,…)	sanacija razlitja nevarnih snovi	1	
14	10	10T0562	h*d	Hd, Dd,	1	onesnaževanje pri delu (razlivanje olja, nafte,…)	sanacija razlitja nevarnih snovi	1	
14	10	10T0563	h*d	Hd, Dd,	2	onesnaževanje pri delu (razlivanje olja, nafte,…)	sanacija razlitja nevarnih snovi	2	
14	10	10T0564	h*d	Hd, Dd,	2	onesnaževanje pri delu (razlivanje olja, nafte,…)	sanacija razlitja nevarnih snovi	2	
14	10	10T0565	h*d	Hd, Dd,	2	onesnaževanje pri delu (razlivanje olja, nafte,…)	sanacija razlitja nevarnih snovi	2	
14	10	10T0566	h*d	Hd, Dd,	1	onesnaževanje pri delu (razlivanje olja, nafte,…)	sanacija razlitja nevarnih snovi	1	
14	10	10T0567	h*d	Hd, Dd,	1	onesnaževanje pri delu (razlivanje olja, nafte,…)	sanacija razlitja nevarnih snovi	1	
14	10	10T0568	h*d	Hd, Dd,	1	onesnaževanje pri delu (razlivanje olja, nafte,…)	sanacija razlitja nevarnih snovi	1	
14	10	10T0569	h*d	Hd, Dd,	1	onesnaževanje pri delu (razlivanje olja, nafte,…)	sanacija razlitja nevarnih snovi	1	
14	10	10T0570	h*d	Hd, Dd,	1	onesnaževanje pri delu (razlivanje olja, nafte,…)	sanacija razlitja nevarnih snovi	1	
14	10	10T0571	h*d	Hd, Dd,	2	onesnaževanje pri delu (razlivanje olja, nafte,…)	sanacija razlitja nevarnih snovi	2	
14	10	10T0572	h*d	Hd, Dd,	1	onesnaževanje pri delu (razlivanje olja, nafte,…)	sanacija razlitja nevarnih snovi	1	
14	10	10T0573	h*d	Hd, Dd,	1	onesnaževanje pri delu (razlivanje olja, nafte,…)	sanacija razlitja nevarnih snovi	1	
14	10	10T0574	h*d	Hd, Dd,	2	onesnaževanje pri delu (razlivanje olja, nafte,…)	sanacija razlitja nevarnih snovi	2	
14	10	10T0575	h*d	Hd, Dd,	1	onesnaževanje pri delu (razlivanje olja, nafte,…)	sanacija razlitja nevarnih snovi	1	
14	10	10T0576	h*d	Hd, Dd,	1	onesnaževanje pri delu (razlivanje olja, nafte,…)	sanacija razlitja nevarnih snovi	1	
14	10	10T0577	h*d	Hd, Dd,	2	onesnaževanje pri delu (razlivanje olja, nafte,…)	sanacija razlitja nevarnih snovi	2	
14	10	10T0578	h*d	Hd, Dd,	1	onesnaževanje pri delu (razlivanje olja, nafte,…)	sanacija razlitja nevarnih snovi	1	
14	10	10T0579	h*d	Hd, Dd,	2	onesnaževanje pri delu (razlivanje olja, nafte,…)	sanacija razlitja nevarnih snovi	2	
14	10	10T0580	h*d	Hd, Dd,	1	onesnaževanje pri delu (razlivanje olja, nafte,…)	sanacija razlitja nevarnih snovi	1	
14	10	10T0581	h*d	Hd, Dd,	1	onesnaževanje pri delu (razlivanje olja, nafte,…)	sanacija razlitja nevarnih snovi	1	
14	10	10T0582	h*d	Hd, Dd,	1	onesnaževanje pri delu (razlivanje olja, nafte,…)	sanacija razlitja nevarnih snovi	1	
14	10	10T0583	h*d	Hd, Dd,	1	onesnaževanje pri delu (razlivanje olja, nafte,…)	sanacija razlitja nevarnih snovi	1	
14	10	10T0584	h*d	Hd, Dd,	2	onesnaževanje pri delu (razlivanje olja, nafte,…)	sanacija razlitja nevarnih snovi	2	
14	10	10T0585	h*d	Hd, Dd,	2	onesnaževanje pri delu (razlivanje olja, nafte,…)	sanacija razlitja nevarnih snovi	2	
14	10	10T0586	h*bd	Hd, Dd, Bf,	1	onesnaževanje pri delu (razlivanje olja, nafte,…)	sanacija razlitja nevarnih snovi	1	
14	10	10T0587	h*d	Hd, Dd,	1	onesnaževanje pri delu (razlivanje olja, nafte,…)	sanacija razlitja nevarnih snovi	1	
14	10	10T0588	h*d	Hd, Dd,	1	onesnaževanje pri delu (razlivanje olja, nafte,…)	sanacija razlitja nevarnih snovi	1	
14	10	10T0589	h*d	Hd, Dd,	2	onesnaževanje pri delu (razlivanje olja, nafte,…)	sanacija razlitja nevarnih snovi	2	
14	10	10T0590	h*d	Hd, Dd,	1	onesnaževanje pri delu (razlivanje olja, nafte,…)	sanacija razlitja nevarnih snovi	1	
14	10	10T0591	h*d	Hd, Dd,	2	onesnaževanje pri delu (razlivanje olja, nafte,…)	sanacija razlitja nevarnih snovi	2	
14	10	10T0592	h*d	Hd, Dd,	2	onesnaževanje pri delu (razlivanje olja, nafte,…)	sanacija razlitja nevarnih snovi	2	
14	10	10T0593	h*d	Hd, Dd,	2	onesnaževanje pri delu (razlivanje olja, nafte,…)	sanacija razlitja nevarnih snovi	2	
14	10	10T0594	h*d	Hd, Dd,	2	onesnaževanje pri delu (razlivanje olja, nafte,…)	sanacija razlitja nevarnih snovi	2	
14	10	10T0595	h*d	Hd, Dd,	1	onesnaževanje pri delu (razlivanje olja, nafte,…)	sanacija razlitja nevarnih snovi	1	
14	10	10T0596	h*d	Hd, Dd,	1	onesnaževanje pri delu (razlivanje olja, nafte,…)	sanacija razlitja nevarnih snovi	1	
14	10	10T0597	h*d	Hd, Dd,	1	onesnaževanje pri delu (razlivanje olja, nafte,…)	sanacija razlitja nevarnih snovi	1	

GGO	GGE	Zap.št.	Šifra	Utemeljitev funkcij		Primernost oz. ogroženost	Potrebni ukrepi	Nujnost	Opombe
14	10	10T0598	h*d	Hd, Dd,	1	onesnaževanje pri delu (razlivanje olja, nafte,…)	sanacija razlitja nevarnih snovi	1	
14	10	10T0599	h*d	Hd, Dd,	1	onesnaževanje pri delu (razlivanje olja, nafte,…)	sanacija razlitja nevarnih snovi	1	
14	10	10T0600	h*d	Hd, Dd,	1	onesnaževanje pri delu (razlivanje olja, nafte,…)	sanacija razlitja nevarnih snovi	1	
14	10	10T0601	h*d	Hd, Dd,	1	onesnaževanje pri delu (razlivanje olja, nafte,…)	sanacija razlitja nevarnih snovi	1	
14	10	10T0602	h*d	Hd, Dd,	1	onesnaževanje pri delu (razlivanje olja, nafte,…)	sanacija razlitja nevarnih snovi	1	
14	10	10L0000	r*t*	Rd,	1	odlaganje odpadkov, gospodarjenje, ki ne upošteva te funkcije	dosledno izvajanje gozdnega reda, sanacija divjih odlagališč	1	
14	10	10L0001	rt	Rd,	1	odlaganje odpadkov, gospodarjenje, ki ne upošteva te funkcije	dosledno izvajanje gozdnega reda, sanacija divjih odlagališč	1	
14	10	10L0002	rt	Rd,	1	odlaganje odpadkov, gospodarjenje, ki ne upošteva te funkcije	dosledno izvajanje gozdnega reda, sanacija divjih odlagališč	1	
14	10	10L0003	r*p*t	Rd, Pa,	1	odlaganje odpadkov, gospodarjenje, ki ne upošteva te funkcije	dosledno izvajanje gozdnega reda, sanacija divjih odlagališč, ohranjanje varnosti in prehodnosti poti, vzdrževanje didaktičnih objektov	1	
14	10	10L0004	t*p*r	Rd, Pa,	1	odlaganje odpadkov, gospodarjenje, ki ne upošteva te funkcije	dosledno izvajanje gozdnega reda, sanacija divjih odlagališč, ohranjanje varnosti in prehodnosti poti, vzdrževanje didaktičnih objektov	1	
14	10	10L0005	r*t	Rd,	1	odlaganje odpadkov, gospodarjenje, ki ne upošteva te funkcije	dosledno izvajanje gozdnega reda, sanacija divjih odlagališč	1	
14	10	10L0006	r*t	Rd,	1	odlaganje odpadkov, gospodarjenje, ki ne upošteva te funkcije	dosledno izvajanje gozdnega reda, sanacija divjih odlagališč	1	
14	10	10L0007	r*t	Rd,	1	odlaganje odpadkov, gospodarjenje, ki ne upošteva te funkcije	dosledno izvajanje gozdnega reda, sanacija divjih odlagališč	1	
14	10	10L0008	r*t*	Rd,	1	odlaganje odpadkov, gospodarjenje, ki ne upošteva te funkcije	dosledno izvajanje gozdnega reda, sanacija divjih odlagališč	1	
14	10	10L0009	rt	Rd,	1	odlaganje odpadkov, gospodarjenje, ki ne upošteva te funkcije	dosledno izvajanje gozdnega reda, sanacija divjih odlagališč	1	
14	10	10L0010	r*t	Rd,	1	odlaganje odpadkov, gospodarjenje, ki ne upošteva te funkcije	dosledno izvajanje gozdnega reda, sanacija divjih odlagališč	1	
14	10	10L0011	r*t	Rd,	1	odlaganje odpadkov, gospodarjenje, ki ne upošteva te funkcije	dosledno izvajanje gozdnega reda, sanacija divjih odlagališč	1	
14	10	10L0012	r*p*t	Rd, Pa,	1	odlaganje odpadkov, gospodarjenje, ki ne upošteva te funkcije	dosledno izvajanje gozdnega reda, sanacija divjih odlagališč, ohranjanje varnosti in prehodnosti poti, vzdrževanje didaktičnih objektov	1	
14	10	10L0013	c	Ca,	1	gospodarjenje, ki ne upošteva te funkcije	dosledno izvajanje gozdnega reda	1	
14	10	10L0014	z	Za,	1	krčitev gozdov	obnova nedovoljeno izkrčenega gozda, pravočasna obnova gozda	2	
14	10	10L0015	z*	Zb,	1	krčitev gozdov, požari v naravi	obnova nedovoljeno izkrčenega gozda, pravočasna obnova gozda	2	
14	10	10L0016	z*	Za,	1	krčitev gozdov	obnova nedovoljeno izkrčenega gozda, pravočasna obnova gozda	2	
14	10	10L0017	z*	Za,	1	krčitev gozdov	obnova nedovoljeno izkrčenega gozda, pravočasna obnova gozda	2	
14	04	04P0000		,					
14	04	04P0001	bk	La, Bf, Kc,	1	prekomerna raba gozdov	ohranjanje naravnih gozdnih združb, malopovršinsko ukrepanje		
14	04	04P0002	e*vb	Ea, La, Vc, Bf,	1	gospodarjenje, ki ne upošteva te funkcije	nega gozdnega roba, ukrepi protipožarnega varstva, ohranjanje naravnih gozdnih združb	1	
14	04	04P0003	e*vbk	Ea, La, Vc, Bf, Kc	1	gospodarjenje, ki ne upošteva te funkcije	nega gozdnega roba, ukrepi protipožarnega varstva, ohranjanje naravnih gozdnih združb, malopovršinsko ukrepanje	1	
14	04	04P0004	e*vhb	Ea, La, Vc, Hc, Bf	1	gospodarjenje, ki ne upošteva te funkcije	nega gozdnega roba, ukrepi protipožarnega varstva, obvezna uporaba biološko razgradljivih olj, ohranjanje naravnih gozdnih združb	1	
14	04	04P0005	e*vhbk	Ea, La, Vc, Hc, Bf	1	gospodarjenje, ki ne upošteva te funkcije	nega gozdnega roba, ukrepi protipožarnega varstva, obvezna uporaba biološko razgradljivih olj, ohranjanje naravnih gozdnih združb	1	
14	04	04P0006	h*k	Ha, La, Kc,	1	onesnaževanje pri delu (razlivanje olja, nafte,…)	sanacija razlitja nevarnih snovi, malopovršinsko ukrepanje	1	
14	04	04P0007	h*vb	Ha, La, Vc, Bf,	1	onesnaževanje pri delu (razlivanje olja, nafte,…)	sanacija razlitja nevarnih snovi, ukrepi protipožarnega varstva, ohranjanje naravnih gozdnih združb	1	
14	04	04P0008	h*vbk	Ha, La, Vc, Bf, Kc	1	onesnaževanje pri delu (razlivanje olja, nafte,…)	sanacija razlitja nevarnih snovi, ukrepi protipožarnega varstva, ohranjanje naravnih gozdnih združb, malopovršinsko ukrepanje	1	

GGO	GGE	Zap.št.	Šifra	Utemeljitev funkcij		Primernost oz. ogroženost	Potrebni ukrepi	Nujnost	Opombe
14	04	04P0009	h*vbk	Ha, La, Vi, Bf, Kc	1	onesnaževanje pri delu (razlivanje olja, nafte,…)	sanacija razlitja nevarnih snovi, zmerno ukrepanje, ohranjanje naravnih gozdnih združb, malopovršinsko ukrepanje	1	
14	04	04P0010	h*vd	Ha, La, Vc, Dd,	1	onesnaževanje pri delu (razlivanje olja, nafte,…)	sanacija razlitja nevarnih snovi, ukrepi protipožarnega varstva, dosledno izvajanje gozdnega reda	1	
14	04	04P0011	h*v	Ha, La, Vc,	1	onesnaževanje pri delu (razlivanje olja, nafte,…)	sanacija razlitja nevarnih snovi, ukrepi protipožarnega varstva	1	
14	04	04P0012	h*vk	Ha, La, Vc, Kc,	1	onesnaževanje pri delu (razlivanje olja, nafte,…)	sanacija razlitja nevarnih snovi, ukrepi protipožarnega varstva, malopovršinsko ukrepanje	1	
14	04	04P0013	h*z*v	Ha, Zc, La, Vc,	1	onesnaževanje pri delu (razlivanje olja, nafte,…), krčitev gozdov	sanacija razlitja nevarnih snovi, obnova nedovoljeno izkrčenega gozda, ukrepi protipožarnega varstva	1	
14	04	04P0014	h*z*vk	Ha, Zc, La, Vc, Kc	1	onesnaževanje pri delu (razlivanje olja, nafte,…), krčitev gozdov	sanacija razlitja nevarnih snovi, obnova nedovoljeno izkrčenega gozda, ukrepi protipožarnega varstva, malopovršinsko ukrepanje	1	
14	04	04P0015	hbd	La, Hc, Bf, Dd,	1	onesnaževanje pri delu (razlivanje olja, nafte,…)	obvezna uporaba biološko razgradljivih olj, ohranjanje naravnih gozdnih združb, dosledno izvajanje gozdnega reda		
14	04	04P0016	hb	La, Hc, Bd,	1	onesnaževanje pri delu (razlivanje olja, nafte,…)	obvezna uporaba biološko razgradljivih olj, upoštevaje potreb divjadi po miru		
14	04	04P0017	hb	La, Hc, Bf,	1	onesnaževanje pri delu (razlivanje olja, nafte,…)	obvezna uporaba biološko razgradljivih olj, ohranjanje naravnih gozdnih združb		
14	04	04P0018	hkc	La, Hc, Kc, Ca,	1	onesnaževanje pri delu (razlivanje olja, nafte,…)	obvezna uporaba biološko razgradljivih olj, malopovršinsko ukrepanje, nega gozdnega roba		
14	04	04P0019	hkg	La, Hc, Kc, Gb,	1	onesnaževanje pri delu (razlivanje olja, nafte,…)	obvezna uporaba biološko razgradljivih olj, malopovršinsko ukrepanje, poostren sanitarni nadzor gozda		
14	04	04P0020	hk	La, Ha, Kc,	1	onesnaževanje pri delu (razlivanje olja, nafte,…)	obvezna uporaba biološko razgradljivih olj, malopovršinsko ukrepanje		
14	04	04P0021	hk	La, Hc, Kc,	1	onesnaževanje pri delu (razlivanje olja, nafte,…)	obvezna uporaba biološko razgradljivih olj, malopovršinsko ukrepanje		
14	04	04P0022	h	La, Ha,	1	onesnaževanje pri delu (razlivanje olja, nafte,…)	obvezna uporaba biološko razgradljivih olj		
14	04	04P0023	h	La, Hc,	1	onesnaževanje pri delu (razlivanje olja, nafte,…)	obvezna uporaba biološko razgradljivih olj		
14	04	04P0024	kc	La, Kc, Ca,	1	prekomerna raba gozdov	malopovršinsko ukrepanje, nega gozdnega roba		
14	04	04P0025	k	La, Kc,	1	prekomerna raba gozdov	malopovršinsko ukrepanje		
14	04	04P0026		La,	1				
14	04	04P0027	n*v	La, Na, Vc,	1	gospodarjenje, ki ne upošteva te funkcije	odkup semenskega objekta, ukrepi protipožarnega varstva		
14	04	04P0028	v*d	Vc, La, Dd,	1	krčitev gozdov	obnova nedovoljeno izkrčenega gozda, dosledno izvajanje gozdnega reda	3	
14	04	04P0029	v*g	Vc, La, Gb,	1	krčitev gozdov	obnova nedovoljeno izkrčenega gozda, poostren sanitarni nadzor gozda	3	
14	04	04P0030	v*hb	Vc, La, Hc, Bf,	1	krčitev gozdov	obnova nedovoljeno izkrčenega gozda, obvezna uporaba biološko razgradljivih olj, ohranjanje naravnih gozdnih združb	3	
14	04	04P0031	v*hd	Vc, La, Ha, Dd,	1	krčitev gozdov	obnova nedovoljeno izkrčenega gozda, obvezna uporaba biološko razgradljivih olj, dosledno izvajanje gozdnega reda	3	
14	04	04P0032	v*h	Vc, La, Ha,	1	krčitev gozdov	obnova nedovoljeno izkrčenega gozda, obvezna uporaba biološko razgradljivih olj	2	
14	04	04P0033	v*h	Vc, La, Hc,	1	krčitev gozdov	obnova nedovoljeno izkrčenega gozda, obvezna uporaba biološko razgradljivih olj	3	
14	04	04P0034	v*k	Vc, La, Kc,	1	krčitev gozdov	obnova nedovoljeno izkrčenega gozda, malopovršinsko ukrepanje	3	
14	04	04P0035	v*n*	Vc, La, Na,	1	krčitev gozdov	obnova nedovoljeno izkrčenega gozda, odkup semenskega objekta	3	
14	04	04P0036	v*	Vc, La,	1	krčitev gozdov	obnova nedovoljeno izkrčenega gozda	3	
14	04	04P0037	vbk	La, Vc, Bf, Kc,	1	požari v naravi	ukrepi protipožarnega varstva, ohranjanje naravnih gozdnih združb, malopovršinsko ukrepanje		
14	04	04P0038	vbk	La, Vi, Bf, Kc,	1	prekomerna raba gozdov	zmerno ukrepanje, ohranjanje naravnih gozdnih združb, malopovršinsko ukrepanje		
14	04	04P0039	vb	La, Vc, Bf,	1	požari v naravi	ukrepi protipožarnega varstva, ohranjanje naravnih gozdnih združb		
14	04	04P0040	vc	La, Vc, Ca,	1	požari v naravi	ukrepi protipožarnega varstva, nega gozdnega roba		
14	04	04P0041	vd	La, Vc, Dd,	1	požari v naravi	ukrepi protipožarnega varstva, dosledno izvajanje gozdnega reda		
14	04	04P0042	vg	La, Vc, Gb,	1	požari v naravi	ukrepi protipožarnega varstva, poostren sanitarni nadzor gozda		
14	04	04P0043	vhbc	La, Vi, Hc, Bd, Ca	1	prekomerna raba gozdov	zmerno ukrepanje, obvezna uporaba biološko razgradljivih olj, upoštevaje potreb divjadi po miru, nega gozdnega roba		
14	04	04P0044	vhbd	La, Vi, Hc, Bf, Dd	1	prekomerna raba gozdov	zmerno ukrepanje, obvezna uporaba biološko razgradljivih olj, ohranjanje naravnih gozdnih združb, dosledno izvajanje		

GGO	GGE	Zap.št.	Šifra	Utemeljitev funkcij		Primernost oz. ogroženost	Potrebni ukrepi	Nujnost	Opombe
							gozdnega reda		
14	04	04P0045	vhbg	La, Vi, Hc, Bf, Gb	1	prekomerna raba gozdov	zmerno ukrepanje, obvezna uporaba biološko razgradljivih olj, ohranjanje naravnih gozdnih združb, poostren sanitarni nadzor gozda		
14	04	04P0046	vhbk	La, Vc, Ha, Bf, Kc	1	požari v naravi	ukrepi protipožarnega varstva, obvezna uporaba biološko razgradljivih olj, ohranjanje naravnih gozdnih združb, malopovršinsko ukrepanje		
14	04	04P0047	vhbk	La, Vc, Hc, Bf, Kc	1	požari v naravi	ukrepi protipožarnega varstva, obvezna uporaba biološko razgradljivih olj, ohranjanje naravnih gozdnih združb, malopovršinsko ukrepanje		
14	04	04P0048	vhb	La, Vc, Ha, Bf,	1	požari v naravi	ukrepi protipožarnega varstva, obvezna uporaba biološko razgradljivih olj, ohranjanje naravnih gozdnih združb		
14	04	04P0049	vhb	La, Vc, Hc, Bf,	1	požari v naravi	ukrepi protipožarnega varstva, obvezna uporaba biološko razgradljivih olj, ohranjanje naravnih gozdnih združb		
14	04	04P0050	vhb	La, Vi, Hc, Bd,	1	prekomerna raba gozdov	zmerno ukrepanje, obvezna uporaba biološko razgradljivih olj, upoštevaje potreb divjadi po miru		
14	04	04P0051	vhb	La, Vi, Hc, Bf,	1	prekomerna raba gozdov	zmerno ukrepanje, obvezna uporaba biološko razgradljivih olj, ohranjanje naravnih gozdnih združb		
14	04	04P0052	vhc	La, Vc, Ha, Ca,	1	požari v naravi	ukrepi protipožarnega varstva, obvezna uporaba biološko razgradljivih olj, nega gozdnega roba		
14	04	04P0053	vhd	La, Vc, Ha, Dd,	1	požari v naravi	ukrepi protipožarnega varstva, obvezna uporaba biološko razgradljivih olj, dosledno izvajanje gozdnega reda		
14	04	04P0054	vhk	La, Vc, Ha, Kc,	1	požari v naravi	ukrepi protipožarnega varstva, obvezna uporaba biološko razgradljivih olj, malopovršinsko ukrepanje		
14	04	04P0055	vhk	La, Vc, Hc, Kc,	1	požari v naravi	ukrepi protipožarnega varstva, obvezna uporaba biološko razgradljivih olj, malopovršinsko ukrepanje		
14	04	04P0056	vh	La, Vc, Ha,	1	požari v naravi	ukrepi protipožarnega varstva, obvezna uporaba biološko razgradljivih olj		
14	04	04P0057	vh	La, Vc, Hc,	1	požari v naravi	ukrepi protipožarnega varstva, obvezna uporaba biološko razgradljivih olj		
14	04	04P0058	vk	La, Vc, Kc,	1	požari v naravi	ukrepi protipožarnega varstva, malopovršinsko ukrepanje		
14	04	04P0059	vk	La, Vi, Kc,	1	prekomerna raba gozdov	zmerno ukrepanje, malopovršinsko ukrepanje		
14	04	04P0060	v	La, Vc,	1	požari v naravi	ukrepi protipožarnega varstva		
14	04	04P0061	v	La, Vi,	1	prekomerna raba gozdov	zmerno ukrepanje		
14	04	04P0062	z*bk	Zc, La, Bf, Kc,	1	krčitev gozdov	obnova nedovoljeno izkrčenega gozda, ohranjanje naravnih gozdnih združb, malopovršinsko ukrepanje	2	
14	04	04P0063	z*hk	Zc, La, Hc, Kc,	1	krčitev gozdov	obnova nedovoljeno izkrčenega gozda, obvezna uporaba biološko razgradljivih olj, malopovršinsko ukrepanje	2	
14	04	04P0064	z*k	Zc, La, Kc,	1	krčitev gozdov	obnova nedovoljeno izkrčenega gozda, malopovršinsko ukrepanje	2	
14	04	04P0065	z*vhk	Zc, La, Vc, Ha, Kc	1	krčitev gozdov	obnova nedovoljeno izkrčenega gozda, ukrepi protipožarnega varstva, obvezna uporaba biološko razgradljivih olj, malopovršinsko ukrepanje	2	
14	04	04P0066	z*vhk	Zc, La, Vc, Hc, Kc	1	krčitev gozdov	obnova nedovoljeno izkrčenega gozda, ukrepi protipožarnega varstva, obvezna uporaba biološko razgradljivih olj, malopovršinsko ukrepanje	2	
14	04	04P0067	z*vk	Zc, La, Vc, Kc,	1	krčitev gozdov	obnova nedovoljeno izkrčenega gozda, ukrepi protipožarnega varstva, malopovršinsko ukrepanje	2	
14	04	04P0068	z*v	Zc, La, Vc,	1	krčitev gozdov	obnova nedovoljeno izkrčenega gozda, ukrepi protipožarnega varstva	2	
14	04	04P0069	e*vbk	Ea, Vc, Bf, Kc, La	1	gospodarjenje, ki ne upošteva te funkcije, požari v naravi	nega gozdnega roba, ukrepi protipožarnega varstva, ohranjanje naravnih gozdnih združb, malopovršinsko ukrepanje	1	
14	04	04P0070	e*vhb	Ea, Vc, Hc, Bf, La	1	gospodarjenje, ki ne upošteva te funkcije, požari v naravi	nega gozdnega roba, ukrepi protipožarnega varstva, obvezna uporaba biološko razgradljivih olj, ohranjanje naravnih gozdnih združb	1	
14	04	04P0071	e*vhbk	Ea, Vc, Hc, Bf, Kc	1	gospodarjenje, ki ne upošteva te funkcije, požari v naravi	nega gozdnega roba, ukrepi protipožarnega varstva, obvezna uporaba biološko razgradljivih olj, ohranjanje naravnih gozdnih združb malopovršinsko ukrepanje	1	
14	04	04P0072	h*e*vbk	Ha, Ea, Vc, Bf, Kc	1	onesnaževanje pri delu (razlivanje olja, nafte,…), gospodarjenje, ki ne upošteva te funkcije	sanacija razlitja nevarnih snovi, nega gozdnega roba, ukrepi protipožarnega varstva, ohranjanje naravnih gozdnih združb malopovršinsko ukrepanje	1	
14	04	04P0073	h*vbk	Ha, Vc, Bf, Kc, La	1	onesnaževanje pri delu (razlivanje olja, nafte,…), požari v naravi	sanacija razlitja nevarnih snovi, ukrepi protipožarnega varstva, ohranjanje naravnih gozdnih združb, malopovršinsko ukrepanje	1	

GGO	GGE	Zap.št.	Šifra	Utemeljitev funkcij		Primernost oz. ogroženost	Potrebni ukrepi	Nujnost	Opombe
14	04	04P0074	h	Hc, La,	2	onesnaževanje pri delu (razlivanje olja, nafte,…)	obvezna uporaba biološko razgradljivih olj	2	
14	04	04P0075		La,	1				
14	04	04P0076	o*vhbk	Oa, Vi, Hc, Bf, Kc	1	uporaba strupov, kemičnih sredstev, mineralnih gnojil, prekomerna raba gozdov	vzdrževanje protipožarne infrastrukture, zmerno ukrepanje, obvezna uporaba biološko razgradljivih olj, ohranjanje naravnih gozdnih združb malopovršinsko ukrepanje	1	
14	04	04P0077	o*vhb	Oa, Vi, Hc, Bf, La	1	uporaba strupov, kemičnih sredstev, mineralnih gnojil, prekomerna raba gozdov	vzdrževanje protipožarne infrastrukture, zmerno ukrepanje, obvezna uporaba biološko razgradljivih olj, ohranjanje naravnih gozdnih združb	1	
14	04	04P0078	o*vhkg	Oa, Vi, Hc, Kc, Gb	1	uporaba strupov, kemičnih sredstev, mineralnih gnojil, prekomerna raba gozdov	vzdrževanje protipožarne infrastrukture, zmerno ukrepanje, obvezna uporaba biološko razgradljivih olj, malopovršinsko ukrepanje poostren sanitarni nadzor gozda	1	
14	04	04P0079	o*vhk	Oa, Vi, Hc, Kc, La	1	uporaba strupov, kemičnih sredstev, mineralnih gnojil, prekomerna raba gozdov	vzdrževanje protipožarne infrastrukture, zmerno ukrepanje, obvezna uporaba biološko razgradljivih olj, malopovršinsko ukrepanje	1	
14	04	04P0080	v*b*e*hk	Vc, Ba, Ea, Hc, Kc	1	krčitev gozdov, prekomerna raba gozdov	obnova nedovoljeno izkrčenega gozda, ohranjanje naravnih gozdnih združb, nega gozdnega roba, obvezna uporaba biološko razgradljivih olj malopovršinsko ukrepanje	3	
14	04	04P0081	v*e*hbk	Vc, Ea, Hc, Bf, Kc	1	krčitev gozdov, gospodarjenje, ki ne upošteva te funkcije	obnova nedovoljeno izkrčenega gozda, nega gozdnega roba, obvezna uporaba biološko razgradljivih olj, ohranjanje naravnih gozdnih združb malopovršinsko ukrepanje	3	
14	04	04P0082	v*e*hb	Vc, Ea, Hc, Bf, La	1	krčitev gozdov, gospodarjenje, ki ne upošteva te funkcije	obnova nedovoljeno izkrčenega gozda, nega gozdnega roba, obvezna uporaba biološko razgradljivih olj, ohranjanje naravnih gozdnih združb	3	
14	04	04P0083	v*h*b*e*k	Vc, Ha, Ba, Ea, Kc	1	krčitev gozdov, onesnaževanje pri delu razlivanje olja, nafte,…)	obnova nedovoljeno izkrčenega gozda, sanacija razlitja nevarnih snovi, ohranjanje naravnih gozdnih združb, nega gozdnega roba malopovršinsko ukrepanje	3	
14	04	04P0084	v*hbc	Vc, Hc, Bf, Ca, La	1	krčitev gozdov, onesnaževanje pri delu razlivanje olja, nafte,…)	obnova nedovoljeno izkrčenega gozda, obvezna uporaba biološko razgradljivih olj, ohranjanje naravnih gozdnih združb, nega gozdnega roba	3	
14	04	04P0085	v*hb	Vc, Hc, Bf, La,	1	krčitev gozdov, onesnaževanje pri delu razlivanje olja, nafte,…)	obnova nedovoljeno izkrčenega gozda, obvezna uporaba biološko razgradljivih olj, ohranjanje naravnih gozdnih združb	3	
14	04	04P0086	v*h	Vc, Hc, La,	1	krčitev gozdov, onesnaževanje pri delu razlivanje olja, nafte,…)	obnova nedovoljeno izkrčenega gozda, obvezna uporaba biološko razgradljivih olj	3	
14	04	04P0087	v*	Vc, La,	1	krčitev gozdov	obnova nedovoljeno izkrčenega gozda	3	
14	04	04P0088	vbk	Vc, Bf, Kc, La,	2	požari v naravi, prekomerna raba gozdov	ukrepi protipožarnega varstva, ohranjanje naravnih gozdnih združb, malopovršinsko ukrepanje	1	
14	04	04P0089	vb	Vc, Bf, La,	2	požari v naravi, prekomerna raba gozdov	ukrepi protipožarnega varstva, ohranjanje naravnih gozdnih združb	1	
14	04	04P0090	vhbc	Vc, Hc, Bf, Ca, La	2	požari v naravi, onesnaževanje pri delu razlivanje olja, nafte,…)	ukrepi protipožarnega varstva, obvezna uporaba biološko razgradljivih olj, ohranjanje naravnih gozdnih združb, nega gozdnega roba	1	
14	04	04P0091	vhbc	Vi, Hc, Bd, Ca, La	2	prekomerna raba gozdov, onesnaževanje pri delu razlivanje olja, nafte,…)	zmerno ukrepanje, obvezna uporaba biološko razgradljivih olj, upoštevaje potreb divjadi po miru, nega gozdnega roba	1	
14	04	04P0092	vhbd	Vi, Hc, Bf, Dd, La	2	prekomerna raba gozdov, onesnaževanje pri delu razlivanje olja, nafte,…)	zmerno ukrepanje, obvezna uporaba biološko razgradljivih olj, ohranjanje naravnih gozdnih združb, dosledno izvajanje gozdnega reda	1	
14	04	04P0093	vhbge	Vi, Hc, Bf, Gb, Eg	2	prekomerna raba gozdov, onesnaževanje pri delu razlivanje olja, nafte,…)	zmerno ukrepanje, obvezna uporaba biološko razgradljivih olj, ohranjanje naravnih gozdnih združb, poostren sanitarni nadzor gozda	1	
14	04	04P0094	vhbg	Vi, Hc, Bf, Gb, La	2	prekomerna raba gozdov, onesnaževanje pri delu razlivanje olja, nafte,…)	zmerno ukrepanje, obvezna uporaba biološko razgradljivih olj, ohranjanje naravnih gozdnih združb, poostren sanitarni nadzor gozda	1	
14	04	04P0095	vhbk	Vc, Hc, Bf, Kc, La	2	požari v naravi, onesnaževanje pri delu razlivanje olja, nafte,…)	ukrepi protipožarnega varstva, obvezna uporaba biološko razgradljivih olj, ohranjanje naravnih gozdnih združb, malopovršinsko ukrepanje	1	
14	04	04P0096	vhbk	Vi, Hc, Bf, Kc, La	2	prekomerna raba gozdov, onesnaževanje pri delu razlivanje olja, nafte,…)	zmerno ukrepanje, obvezna uporaba biološko razgradljivih olj, ohranjanje naravnih gozdnih združb, malopovršinsko ukrepanje	1	
14	04	04P0097	vhb	Vc, Hc, Bf, La,	2	požari v naravi, onesnaževanje pri delu razlivanje olja, nafte,…)	ukrepi protipožarnega varstva, obvezna uporaba biološko razgradljivih olj, ohranjanje naravnih gozdnih združb	1	
14	04	04P0098	vhb	Vi, Hc, Bd, La,	2	prekomerna raba gozdov, onesnaževanje pri delu razlivanje olja, nafte,…)	zmerno ukrepanje, obvezna uporaba biološko razgradljivih olj, upoštevaje potreb divjadi po miru	1	
14	04	04P0099	vhb	Vi, Hc, Bf, La,	2	prekomerna raba gozdov, onesnaževanje pri delu razlivanje olja, nafte,…)	zmerno ukrepanje, obvezna uporaba biološko razgradljivih olj, ohranjanje naravnih gozdnih združb	1	

GGO	GGE	Zap.št.	Šifra	Utemeljitev funkcij		Primernost oz. ogroženost	Potrebni ukrepi	Nujnost	Opombe
14	04	04P0100	vhge	Vi, Hc, Gb, Eg, La	2	prekomerna raba gozdov, onesnaževanje pri delu razlivanje olja, nafte,…)	zmerno ukrepanje, obvezna uporaba biološko razgradljivih olj, poostren sanitarni nadzor gozda	1	
14	04	04P0101	vhg	Vi, Hc, Gb, La,	2	prekomerna raba gozdov, onesnaževanje pri delu razlivanje olja, nafte,…)	zmerno ukrepanje, obvezna uporaba biološko razgradljivih olj, poostren sanitarni nadzor gozda	1	
14	04	04P0102	vhkg	Vi, Hc, Kc, Gb, La	2	prekomerna raba gozdov, onesnaževanje pri delu razlivanje olja, nafte,…)	zmerno ukrepanje, obvezna uporaba biološko razgradljivih olj, malopovršinsko ukrepanje, poostren sanitarni nadzor gozda	1	
14	04	04P0103	vhk	Vi, Hc, Kc, La,	2	prekomerna raba gozdov, onesnaževanje pri delu razlivanje olja, nafte,…)	zmerno ukrepanje, obvezna uporaba biološko razgradljivih olj, malopovršinsko ukrepanje	1	
14	04	04P0104	vh	Vc, Hc, La,	2	požari v naravi, onesnaževanje pri delu razlivanje olja, nafte,…)	ukrepi protipožarnega varstva, obvezna uporaba biološko razgradljivih olj	1	
14	04	04P0105	vh	Vi, Hc, La,	2	prekomerna raba gozdov, onesnaževanje pri delu razlivanje olja, nafte,…)	zmerno ukrepanje, obvezna uporaba biološko razgradljivih olj	1	
14	04	04P0106	v	Vc, La,	2	požari v naravi	ukrepi protipožarnega varstva	1	
14	04	04P0107	v	Vi, La,	2	prekomerna raba gozdov	zmerno ukrepanje	1	
14	04	04P0108	h*vb	Ha, Vc, Bf,	1	onesnaževanje pri delu (razlivanje olja, nafte,…), požari v naravi	sanacija razlitja nevarnih snovi, ukrepi protipožarnega varstva, ohranjanje naravnih gozdnih združb	1	
14	04	04P0109	h*vbk	Ha, Vc, Bf, Kc,	1	onesnaževanje pri delu (razlivanje olja, nafte,…), požari v naravi	sanacija razlitja nevarnih snovi, ukrepi protipožarnega varstva, ohranjanje naravnih gozdnih združb, malopovršinsko ukrepanje	1	
14	04	04P0110	h*vbk	Ha, Vi, Bf, Kc,	1	onesnaževanje pri delu (razlivanje olja, nafte,…), prekomerna raba gozdov	sanacija razlitja nevarnih snovi, zmerno ukrepanje, ohranjanje naravnih gozdnih združb, malopovršinsko ukrepanje	1	
14	04	04P0111	hb	Hc, Bf,	2	onesnaževanje pri delu (razlivanje olja, nafte,…), prekomerna raba gozdov	obvezna uporaba biološko razgradljivih olj, ohranjanje naravnih gozdnih združb	2	
14	04	04P0112	hkg	Hc, Kc, Gb,	2	onesnaževanje pri delu (razlivanje olja, nafte,…), prekomerna raba gozdov	obvezna uporaba biološko razgradljivih olj, malopovršinsko ukrepanje, poostren sanitarni nadzor gozda	2	
14	04	04P0113	hk	Hc, Kc,	2	onesnaževanje pri delu (razlivanje olja, nafte,…), prekomerna raba gozdov	obvezna uporaba biološko razgradljivih olj, malopovršinsko ukrepanje	2	
14	04	04P0114	k	Kc,	1	prekomerna raba gozdov	malopovršinsko ukrepanje	1	
14	04	04P0115	o*vhbg	Oa, Vi, Hc, Bf, Gb	1	uporaba strupov, kemičnih sredstev, mineralnih gnojil, prekomerna raba gozdov	vzdrževanje protipožarne infrastrukture, zmerno ukrepanje, obvezna uporaba biološko razgradljivih olj, ohranjanje naravnih gozdnih združb poostren sanitarni nadzor gozda	1	
14	04	04P0116	o*vhb	Oa, Vi, Hc, Bd,	1	uporaba strupov, kemičnih sredstev, mineralnih gnojil, prekomerna raba gozdov	vzdrževanje protipožarne infrastrukture, zmerno ukrepanje, obvezna uporaba biološko razgradljivih olj, upoštevaje potreb divjadi po miru	1	
14	04	04P0117	o*vhb	Oa, Vi, Hc, Bf,	1	uporaba strupov, kemičnih sredstev, mineralnih gnojil, prekomerna raba gozdov	vzdrževanje protipožarne infrastrukture, zmerno ukrepanje, obvezna uporaba biološko razgradljivih olj, ohranjanje naravnih gozdnih združb	1	
14	04	04P0118	vbk	Vi, Bf, Kc,	2	prekomerna raba gozdov	zmerno ukrepanje, ohranjanje naravnih gozdnih združb, malopovršinsko ukrepanje	1	
14	04	04P0119	vb	Vc, Bf,	2	požari v naravi, prekomerna raba gozdov	ukrepi protipožarnega varstva, ohranjanje naravnih gozdnih združb	1	
14	04	04P0120	vb	Vi, Bf,	2	prekomerna raba gozdov	zmerno ukrepanje, ohranjanje naravnih gozdnih združb	1	
14	04	04P0121	vhbc	Vi, Hc, Bd, Ca,	2	prekomerna raba gozdov, onesnaževanje pri delu razlivanje olja, nafte,…)	zmerno ukrepanje, obvezna uporaba biološko razgradljivih olj, upoštevaje potreb divjadi po miru, nega gozdnega roba	1	
14	04	04P0122	vhbd	Vi, Hc, Bf, Dd,	2	prekomerna raba gozdov, onesnaževanje pri delu razlivanje olja, nafte,…)	zmerno ukrepanje, obvezna uporaba biološko razgradljivih olj, ohranjanje naravnih gozdnih združb, dosledno izvajanje gozdnega reda	1	
14	04	04P0123	vhbge	Vi, Hc, Bf, Gb, Eg	2	prekomerna raba gozdov, onesnaževanje pri delu razlivanje olja, nafte,…)	zmerno ukrepanje, obvezna uporaba biološko razgradljivih olj, ohranjanje naravnih gozdnih združb, poostren sanitarni nadzor gozda	1	
14	04	04P0124	vhbg	Vi, Hc, Bf, Gb,	2	prekomerna raba gozdov, onesnaževanje pri delu razlivanje olja, nafte,…)	zmerno ukrepanje, obvezna uporaba biološko razgradljivih olj, ohranjanje naravnih gozdnih združb, poostren sanitarni nadzor gozda	1	
14	04	04P0125	vhbk	Vi, Hc, Bf, Kc,	2	prekomerna raba gozdov, onesnaževanje pri delu razlivanje olja, nafte,…)	zmerno ukrepanje, obvezna uporaba biološko razgradljivih olj, ohranjanje naravnih gozdnih združb, malopovršinsko ukrepanje	1	
14	04	04P0126	vhb	Vc, Hc, Bf,	2	požari v naravi, onesnaževanje pri delu razlivanje olja, nafte,…)	ukrepi protipožarnega varstva, obvezna uporaba biološko razgradljivih olj, ohranjanje naravnih gozdnih združb	1	
14	04	04P0127	vhb	Vi, Hc, Bd,	2	prekomerna raba gozdov, onesnaževanje pri delu razlivanje olja, nafte,…)	zmerno ukrepanje, obvezna uporaba biološko razgradljivih olj, upoštevaje potreb divjadi po miru	1	

GGO	GGE	Zap.št.	Šifra	Utemeljitev funkcij		Primernost oz. ogroženost	Potrebni ukrepi	Nujnost	Opombe
14	04	04P0128	vhb	Vi, Hc, Bf,	2	prekomerna raba gozdov, onesnaževanje pri delu razlivanje olja, nafte,…)	zmerno ukrepanje, obvezna uporaba biološko razgradljivih olj, ohranjanje naravnih gozdnih združb	1	
14	04	04P0129	vhg	Vi, Hc, Gb,	2	prekomerna raba gozdov, onesnaževanje pri delu razlivanje olja, nafte,…)	zmerno ukrepanje, obvezna uporaba biološko razgradljivih olj, poostren sanitarni nadzor gozda	1	
14	04	04P0130	vhkg	Vi, Hc, Kc, Gb,	2	prekomerna raba gozdov, onesnaževanje pri delu razlivanje olja, nafte,…)	zmerno ukrepanje, obvezna uporaba biološko razgradljivih olj, malopovršinsko ukrepanje, poostren sanitarni nadzor gozda	1	
14	04	04P0131	vhk	Vi, Hc, Kc,	2	prekomerna raba gozdov, onesnaževanje pri delu razlivanje olja, nafte,…)	zmerno ukrepanje, obvezna uporaba biološko razgradljivih olj, malopovršinsko ukrepanje	1	
14	04	04P0132	vh	Vi, Hc,	2	prekomerna raba gozdov, onesnaževanje pri delu razlivanje olja, nafte,…)	zmerno ukrepanje, obvezna uporaba biološko razgradljivih olj	1	
14	04	04P0133	vk	Vi, Kc,	2	prekomerna raba gozdov	zmerno ukrepanje, malopovršinsko ukrepanje	1	
14	04	04P0134	bk	Bf, Kc,	1	prekomerna raba gozdov	ohranjanje naravnih gozdnih združb, malopovršinsko ukrepanje	1	
14	04	04P0135	e*vhbk	Ea, Vc, Hc, Bf, Kc	1	gospodarjenje, ki ne upošteva te funkcije, požari v naravi	nega gozdnega roba, ukrepi protipožarnega varstva, obvezna uporaba biološko razgradljivih olj, ohranjanje naravnih gozdnih združb malopovršinsko ukrepanje	1	
14	04	04P0136	h*k	Ha, Kc,	1	onesnaževanje pri delu (razlivanje olja, nafte,…), prekomerna raba gozdov	sanacija razlitja nevarnih snovi, malopovršinsko ukrepanje	1	
14	04	04P0137	h*vb	Ha, Vc, Bf,	1	onesnaževanje pri delu (razlivanje olja, nafte,…), požari v naravi	sanacija razlitja nevarnih snovi, ukrepi protipožarnega varstva, ohranjanje naravnih gozdnih združb	1	
14	04	04P0138	h*vbk	Ha, Vc, Bf, Kc,	1	onesnaževanje pri delu (razlivanje olja, nafte,…), požari v naravi	sanacija razlitja nevarnih snovi, ukrepi protipožarnega varstva, ohranjanje naravnih gozdnih združb, malopovršinsko ukrepanje	1	
14	04	04P0139	h*vd	Ha, Vc, Dd,	1	onesnaževanje pri delu (razlivanje olja, nafte,…), požari v naravi	sanacija razlitja nevarnih snovi, ukrepi protipožarnega varstva, dosledno izvajanje gozdnega reda	1	
14	04	04P0140	h*v	Ha, Vc,	1	onesnaževanje pri delu (razlivanje olja, nafte,…), požari v naravi	sanacija razlitja nevarnih snovi, ukrepi protipožarnega varstva	1	
14	04	04P0141	h*vk	Ha, Vc, Kc,	1	onesnaževanje pri delu (razlivanje olja, nafte,…), požari v naravi	sanacija razlitja nevarnih snovi, ukrepi protipožarnega varstva, malopovršinsko ukrepanje	1	
14	04	04P0142	h*z*v	Ha, Zc, Vc,	1	onesnaževanje pri delu (razlivanje olja, nafte,…), krčitev gozdov	sanacija razlitja nevarnih snovi, obnova nedovoljeno izkrčenega gozda, ukrepi protipožarnega varstva	1	
14	04	04P0143	h*z*vk	Ha, Zc, Vc, Kc,	1	onesnaževanje pri delu (razlivanje olja, nafte,…), krčitev gozdov	sanacija razlitja nevarnih snovi, obnova nedovoljeno izkrčenega gozda, ukrepi protipožarnega varstva, malopovršinsko ukrepanje	1	
14	04	04P0144	hbd	Hc, Bf, Dd,	2	onesnaževanje pri delu (razlivanje olja, nafte,…), prekomerna raba gozdov	obvezna uporaba biološko razgradljivih olj, ohranjanje naravnih gozdnih združb, dosledno izvajanje gozdnega reda	2	
14	04	04P0145	hb	Hc, Bd,	2	onesnaževanje pri delu (razlivanje olja, nafte,…), prekomerna raba gozdov	obvezna uporaba biološko razgradljivih olj, upoštevaje potreb divjadi po miru	2	
14	04	04P0146	hb	Hc, Bf,	2	onesnaževanje pri delu (razlivanje olja, nafte,…), prekomerna raba gozdov	obvezna uporaba biološko razgradljivih olj, ohranjanje naravnih gozdnih združb	2	
14	04	04P0147	h	Ha,	1	onesnaževanje pri delu (razlivanje olja, nafte,…)	obvezna uporaba biološko razgradljivih olj	2	
14	04	04P0148	h	Hc,	2	onesnaževanje pri delu (razlivanje olja, nafte,…)	obvezna uporaba biološko razgradljivih olj	2	
14	04	04P0149	hkc	Hc, Kc, Ca,	2	onesnaževanje pri delu (razlivanje olja, nafte,…), prekomerna raba gozdov	obvezna uporaba biološko razgradljivih olj, malopovršinsko ukrepanje, nega gozdnega roba	2	
14	04	04P0150	hk	Ha, Kc,	1	onesnaževanje pri delu (razlivanje olja, nafte,…), prekomerna raba gozdov	obvezna uporaba biološko razgradljivih olj, malopovršinsko ukrepanje	2	
14	04	04P0151	hk	Hc, Kc,	2	onesnaževanje pri delu (razlivanje olja, nafte,…), prekomerna raba gozdov	obvezna uporaba biološko razgradljivih olj, malopovršinsko ukrepanje	2	
14	04	04P0152	k	Kc,	1	prekomerna raba gozdov	malopovršinsko ukrepanje	1	
14	04	04P0153	o*vhbg	Oa, Vi, Hc, Bf, Gb	1	uporaba strupov, kemičnih sredstev, mineralnih gnojil, prekomerna raba gozdov	vzdrževanje protipožarne infrastrukture, zmerno ukrepanje, obvezna uporaba biološko razgradljivih olj, ohranjanje naravnih gozdnih združb poostren sanitarni nadzor gozda	1	
14	04	04P0154	o*vhbk	Oa, Vi, Hc, Bf, Kc	1	uporaba strupov, kemičnih sredstev, mineralnih gnojil, prekomerna raba gozdov	vzdrževanje protipožarne infrastrukture, zmerno ukrepanje, obvezna uporaba biološko razgradljivih olj, ohranjanje naravnih gozdnih združb malopovršinsko ukrepanje	1	
14	04	04P0155	o*vhb	Oa, Vi, Hc, Bf,	1	uporaba strupov, kemičnih sredstev, mineralnih gnojil, prekomerna raba gozdov	vzdrževanje protipožarne infrastrukture, zmerno ukrepanje, obvezna uporaba biološko razgradljivih olj, ohranjanje naravnih	1	

GGO	GGE	Zap.št.	Šifra	Utemeljitev funkcij		Primernost oz. ogroženost	Potrebni ukrepi	Nujnost	Opombe
							gozdnih združb		
14	04	04P0156	o*vhkg	Oa, Vi, Hc, Kc, Gb	1	uporaba strupov, kemičnih sredstev, mineralnih gnojil, prekomerna raba gozdov	vzdrževanje protipožarne infrastrukture, zmerno ukrepanje, obvezna uporaba biološko razgradljivih olj, malopovršinsko ukrepanje poostren sanitarni nadzor gozda	1	
14	04	04P0157	o*vhk	Oa, Vi, Hc, Kc,	1	uporaba strupov, kemičnih sredstev, mineralnih gnojil, prekomerna raba gozdov	vzdrževanje protipožarne infrastrukture, zmerno ukrepanje, obvezna uporaba biološko razgradljivih olj, malopovršinsko ukrepanje	1	
14	04	04P0158	v*b*e*hk	Vc, Ba, Ea, Hc, Kc	1	krčitev gozdov, prekomerna raba gozdov	obnova nedovoljeno izkrčenega gozda, ohranjanje naravnih gozdnih združb, nega gozdnega roba, obvezna uporaba biološko razgradljivih olj malopovršinsko ukrepanje	3	
14	04	04P0159	v*hd	Vc, Ha, Dd,	1	krčitev gozdov, onesnaževanje pri delu razlivanje olja, nafte,…)	obnova nedovoljeno izkrčenega gozda, obvezna uporaba biološko razgradljivih olj, dosledno izvajanje gozdnega reda	2	
14	04	04P0160	v*k	Vc, Kc,	1	krčitev gozdov, prekomerna raba gozdov	obnova nedovoljeno izkrčenega gozda, malopovršinsko ukrepanje	3	
14	04	04P0161	v*	Vc,	1	krčitev gozdov	obnova nedovoljeno izkrčenega gozda	3	
14	04	04P0162	vbk	Vc, Bf, Kc,	2	požari v naravi, prekomerna raba gozdov	ukrepi protipožarnega varstva, ohranjanje naravnih gozdnih združb, malopovršinsko ukrepanje	1	
14	04	04P0163	vbk	Vi, Bf, Kc,	2	prekomerna raba gozdov	zmerno ukrepanje, ohranjanje naravnih gozdnih združb, malopovršinsko ukrepanje	1	
14	04	04P0164	vb	Vc, Bf,	2	požari v naravi, prekomerna raba gozdov	ukrepi protipožarnega varstva, ohranjanje naravnih gozdnih združb	1	
14	04	04P0165	vc	Vc, Ca,	2	požari v naravi, gospodarjenje, ki ne upošteva te funkcije	ukrepi protipožarnega varstva, nega gozdnega roba	1	
14	04	04P0166	vd	Vc, Dd,	2	požari v naravi, prekomerna raba gozdov	ukrepi protipožarnega varstva, dosledno izvajanje gozdnega reda	1	
14	04	04P0167	vg	Vc, Gb,	2	požari v naravi, imisije	ukrepi protipožarnega varstva, poostren sanitarni nadzor gozda	1	
14	04	04P0168	vhbc	Vi, Hc, Bd, Ca,	2	prekomerna raba gozdov, onesnaževanje pri delu razlivanje olja, nafte,…)	zmerno ukrepanje, obvezna uporaba biološko razgradljivih olj, upoštevaje potreb divjadi po miru, nega gozdnega roba	1	
14	04	04P0169	vhbd	Vi, Hc, Bf, Dd,	2	prekomerna raba gozdov, onesnaževanje pri delu razlivanje olja, nafte,…)	zmerno ukrepanje, obvezna uporaba biološko razgradljivih olj, ohranjanje naravnih gozdnih združb, dosledno izvajanje gozdnega reda	1	
14	04	04P0170	vhbge	Vi, Hc, Bf, Gb, Eg	2	prekomerna raba gozdov, onesnaževanje pri delu razlivanje olja, nafte,…)	zmerno ukrepanje, obvezna uporaba biološko razgradljivih olj, ohranjanje naravnih gozdnih združb, poostren sanitarni nadzor gozda	1	
14	04	04P0171	vhbg	Vi, Hc, Bf, Gb,	2	prekomerna raba gozdov, onesnaževanje pri delu razlivanje olja, nafte,…)	zmerno ukrepanje, obvezna uporaba biološko razgradljivih olj, ohranjanje naravnih gozdnih združb, poostren sanitarni nadzor gozda	1	
14	04	04P0172	vhbk	Vc, Ha, Bf, Kc,	2	požari v naravi, onesnaževanje pri delu razlivanje olja, nafte,…)	ukrepi protipožarnega varstva, obvezna uporaba biološko razgradljivih olj, ohranjanje naravnih gozdnih združb, malopovršinsko ukrepanje	1	
14	04	04P0173	vhbk	Vi, Hc, Bf, Kc,	2	prekomerna raba gozdov, onesnaževanje pri delu razlivanje olja, nafte,…)	zmerno ukrepanje, obvezna uporaba biološko razgradljivih olj, ohranjanje naravnih gozdnih združb, malopovršinsko ukrepanje	1	
14	04	04P0174	vhb	Vc, Ha, Bf,	2	požari v naravi, onesnaževanje pri delu razlivanje olja, nafte,…)	ukrepi protipožarnega varstva, obvezna uporaba biološko razgradljivih olj, ohranjanje naravnih gozdnih združb	1	
14	04	04P0175	vhb	Vc, Hc, Bf,	2	požari v naravi, onesnaževanje pri delu razlivanje olja, nafte,…)	ukrepi protipožarnega varstva, obvezna uporaba biološko razgradljivih olj, ohranjanje naravnih gozdnih združb	1	
14	04	04P0176	vhb	Vi, Hc, Bd,	2	prekomerna raba gozdov, onesnaževanje pri delu razlivanje olja, nafte,…)	zmerno ukrepanje, obvezna uporaba biološko razgradljivih olj, upoštevaje potreb divjadi po miru	1	
14	04	04P0177	vhb	Vi, Hc, Bf,	2	prekomerna raba gozdov, onesnaževanje pri delu razlivanje olja, nafte,…)	zmerno ukrepanje, obvezna uporaba biološko razgradljivih olj, ohranjanje naravnih gozdnih združb	1	
14	04	04P0178	vhc	Vc, Ha, Ca,	2	požari v naravi, onesnaževanje pri delu razlivanje olja, nafte,…)	ukrepi protipožarnega varstva, obvezna uporaba biološko razgradljivih olj, nega gozdnega roba	1	
14	04	04P0179	vhd	Vc, Ha, Dd,	2	požari v naravi, onesnaževanje pri delu razlivanje olja, nafte,…)	ukrepi protipožarnega varstva, obvezna uporaba biološko razgradljivih olj, dosledno izvajanje gozdnega reda	1	
14	04	04P0180	vhge	Vi, Hc, Gb, Eg,	2	prekomerna raba gozdov, onesnaževanje pri delu razlivanje olja, nafte,…)	zmerno ukrepanje, obvezna uporaba biološko razgradljivih olj, poostren sanitarni nadzor gozda	1	
14	04	04P0181	vhg	Vi, Hc, Gb,	2	prekomerna raba gozdov, onesnaževanje pri delu razlivanje olja, nafte,…)	zmerno ukrepanje, obvezna uporaba biološko razgradljivih olj, poostren sanitarni nadzor gozda	1	
14	04	04P0182	vhkg	Vi, Hc, Kc, Gb,	2	prekomerna raba gozdov, onesnaževanje pri delu razlivanje olja, nafte,…)	zmerno ukrepanje, obvezna uporaba biološko razgradljivih olj, malopovršinsko ukrepanje, poostren sanitarni nadzor gozda	1	

GGO	GGE	Zap.št.	Šifra	Utemeljitev funkcij		Primernost oz. ogroženost	Potrebni ukrepi	Nujnost	Opombe
14	04	04P0183	vhk	Vc, Ha, Kc,	2	požari v naravi, onesnaževanje pri delu razlivanje olja, nafte,…)	ukrepi protipožarnega varstva, obvezna uporaba biološko razgradljivih olj, malopovršinsko ukrepanje	1	
14	04	04P0184	vhk	Vc, Hc, Kc,	2	požari v naravi, onesnaževanje pri delu razlivanje olja, nafte,…)	ukrepi protipožarnega varstva, obvezna uporaba biološko razgradljivih olj, malopovršinsko ukrepanje	1	
14	04	04P0185	vhk	Vi, Hc, Kc,	2	prekomerna raba gozdov, onesnaževanje pri delu razlivanje olja, nafte,…)	zmerno ukrepanje, obvezna uporaba biološko razgradljivih olj, malopovršinsko ukrepanje	1	
14	04	04P0186	vh	Vc, Ha,	2	požari v naravi, onesnaževanje pri delu razlivanje olja, nafte,…)	ukrepi protipožarnega varstva, obvezna uporaba biološko razgradljivih olj	1	
14	04	04P0187	vh	Vc, Hc,	2	požari v naravi, onesnaževanje pri delu razlivanje olja, nafte,…)	ukrepi protipožarnega varstva, obvezna uporaba biološko razgradljivih olj	1	
14	04	04P0188	vh	Vi, Hc,	2	prekomerna raba gozdov, onesnaževanje pri delu razlivanje olja, nafte,…)	zmerno ukrepanje, obvezna uporaba biološko razgradljivih olj	1	
14	04	04P0189	vk	Vc, Kc,	2	požari v naravi, prekomerna raba gozdov	ukrepi protipožarnega varstva, malopovršinsko ukrepanje	1	
14	04	04P0190	v	Vc,	2	požari v naravi	ukrepi protipožarnega varstva	1	
14	04	04P0191	v	Vi,	2	prekomerna raba gozdov	zmerno ukrepanje	1	
14	04	04P0192	z*k	Zc, Kc,	1	krčitev gozdov, prekomerna raba gozdov	obnova nedovoljeno izkrčenega gozda, malopovršinsko ukrepanje	2	
14	04	04P0193	z*vk	Zc, Vc, Kc,	1	krčitev gozdov, požari v naravi	obnova nedovoljeno izkrčenega gozda, ukrepi protipožarnega varstva, malopovršinsko ukrepanje	2	
14	04	04P0194	z*v	Zc, Vc,	1	krčitev gozdov, požari v naravi	obnova nedovoljeno izkrčenega gozda, ukrepi protipožarnega varstva	2	
14	04	04T0000	j*	Jb,	1	zaraščanje in neprimerni posegi v gozd in gozdni prostor	vzdrževanje g. roba oz. grmišča	1	
14	04	04T0001	j*	Jk,	1	slabo vzdrževanje objektov	izdelava in vzdrževanje krmišča oz. njive	1	
14	04	04T0002	j*	Jk,	1	slabo vzdrževanje objektov	izdelava in vzdrževanje krmišča oz. njive	1	
14	04	04T0003	j*	Jk,	1	slabo vzdrževanje objektov	izdelava in vzdrževanje krmišča oz. njive	1	
14	04	04T0004	j*	Jc,	1	poškodovanje ali uničenje objektov, slabo vzdrževanje objektov	vzdrževanje vodnega vira, sanacija razlitja nevarnih snovi, upoštevaje potreb divjadi po miru	1	
14	04	04T0005	j*	Jc,	1	poškodovanje ali uničenje objektov, slabo vzdrževanje objektov	vzdrževanje vodnega vira, sanacija razlitja nevarnih snovi, upoštevaje potreb divjadi po miru	1	
14	04	04T0006	j*	Jc,	1	poškodovanje ali uničenje objektov, slabo vzdrževanje objektov	vzdrževanje vodnega vira, sanacija razlitja nevarnih snovi, upoštevaje potreb divjadi po miru	1	
14	04	04T0007	j*	Jc,	1	poškodovanje ali uničenje objektov, slabo vzdrževanje objektov	vzdrževanje vodnega vira, sanacija razlitja nevarnih snovi, upoštevaje potreb divjadi po miru	1	
14	04	04T0008	h*b*j*	Jc,	1	poškodovanje ali uničenje objektov, slabo vzdrževanje objektov	vzdrževanje vodnega vira, sanacija razlitja nevarnih snovi, upoštevaje potreb divjadi po miru	1	
14	04	04T0009	j*	Jk,	1	slabo vzdrževanje objektov	izdelava in vzdrževanje krmišča oz. njive	1	
14	04	04T0010	j*	Ja,	1	slabo vzdrževanje objektov	košnja in odvoz sena	1	
14	04	04T0011	j*	Jk,	1	slabo vzdrževanje objektov	izdelava in vzdrževanje krmišča oz. njive	1	
14	04	04T0012	j*	Jk, Ja,	1	slabo vzdrževanje objektov	izdelava in vzdrževanje krmišča oz. njive, košnja in odvoz sena	1	
14	04	04T0013	j*	Jk, Ja,	1	slabo vzdrževanje objektov	izdelava in vzdrževanje krmišča oz. njive, košnja in odvoz sena	1	
14	04	04T0014	j*	Jk,	1	slabo vzdrževanje objektov	izdelava in vzdrževanje krmišča oz. njive	1	
14	04	04T0015	j*	Jc,	1	poškodovanje ali uničenje objektov, slabo vzdrževanje objektov	vzdrževanje vodnega vira, sanacija razlitja nevarnih snovi, upoštevaje potreb divjadi po miru	1	
14	04	04T0016	j*	Jk,	1	slabo vzdrževanje objektov	izdelava in vzdrževanje krmišča oz. njive	1	
14	04	04T0017	j*	Ja,	1	slabo vzdrževanje objektov	košnja in odvoz sena	1	
14	04	04T0018	j*	Ja,	1	slabo vzdrževanje objektov	košnja in odvoz sena	1	
14	04	04T0019	j*	Jk,	1	slabo vzdrževanje objektov	izdelava in vzdrževanje krmišča oz. njive	1	
14	04	04T0020	j*	Jc,	1	poškodovanje ali uničenje objektov, slabo vzdrževanje objektov	vzdrževanje vodnega vira, sanacija razlitja nevarnih snovi, upoštevaje potreb divjadi po miru	1	
14	04	04T0021	j*	Ja,	1	slabo vzdrževanje objektov	košnja in odvoz sena	1	
14	04	04T0022	j*	Ja,	1	slabo vzdrževanje objektov	košnja in odvoz sena	1	
14	04	04T0023	j*	Jk,	1	slabo vzdrževanje objektov	izdelava in vzdrževanje krmišča oz. njive	1	
14	04	04T0024	j*	Jk, Ja,	1	slabo vzdrževanje objektov	izdelava in vzdrževanje krmišča oz. njive, košnja in odvoz sena	1	
14	04	04T0025	j*	Jc,	1	poškodovanje ali uničenje objektov, slabo vzdrževanje objektov	vzdrževanje vodnega vira, sanacija razlitja nevarnih snovi, upoštevaje potreb divjadi po miru	1	
14	04	04T0026	j*	Jk,	1	slabo vzdrževanje objektov	izdelava in vzdrževanje krmišča oz. njive	1	
14	04	04T0027	j*	Jk,	1	slabo vzdrževanje objektov	izdelava in vzdrževanje krmišča oz. njive	1	
14	04	04T0028	j*	Jk,	1	slabo vzdrževanje objektov	izdelava in vzdrževanje krmišča oz. njive	1	
14	04	04T0029	j*	Jc,	1	poškodovanje ali uničenje objektov, slabo vzdrževanje objektov	vzdrževanje vodnega vira, sanacija razlitja nevarnih snovi, upoštevaje potreb divjadi po miru	1	

GGO	GGE	Zap.št.	Šifra	Utemeljitev funkcij		Primernost oz. ogroženost	Potrebni ukrepi	Nujnost	Opombe
14	04	04T0030	j*	Jc, Ja,	1	poškodovanje ali uničenje objektov, slabo vzdrževanje objektov	vzdrževanje vodnega vira, sanacija razlitja nevarnih snovi, upoštevaje potreb divjadi po miru, košnja in odvoz sena	1	
14	04	04T0031	h*b*j*	Jc, Ja,	1	poškodovanje ali uničenje objektov, slabo vzdrževanje objektov	vzdrževanje vodnega vira, sanacija razlitja nevarnih snovi, upoštevaje potreb divjadi po miru, košnja in odvoz sena	1	
14	04	04T0032	j*	Jc, Ja, Jk,	1	poškodovanje ali uničenje objektov, slabo vzdrževanje objektov	vzdrževanje vodnega vira, sanacija razlitja nevarnih snovi, upoštevaje potreb divjadi po miru, izdelava in vzdrževanje krmišča oz. njive košnja in odvoz sena	1	
14	04	04T0033	h*b*j*	Jc, Jk, Ja,	1	poškodovanje ali uničenje objektov, slabo vzdrževanje objektov	vzdrževanje vodnega vira, sanacija razlitja nevarnih snovi, upoštevaje potreb divjadi po miru, izdelava in vzdrževanje krmišča oz. njive košnja in odvoz sena	1	
14	04	04T0034	n	Ne,	1	uporaba strupov, kemičnih sredstev, mineralnih gnojil	povečevanje deleža medonosnih dr. vr.	2	
14	04	04T0035	n	Ne,	1	uporaba strupov, kemičnih sredstev, mineralnih gnojil	povečevanje deleža medonosnih dr. vr.	2	
14	04	04T0036	n	Ne,	1	uporaba strupov, kemičnih sredstev, mineralnih gnojil	povečevanje deleža medonosnih dr. vr.	2	
14	04	04T0037	n	Ne,	1	uporaba strupov, kemičnih sredstev, mineralnih gnojil	povečevanje deleža medonosnih dr. vr.	2	
14	04	04T0038	n	Ne,	1	uporaba strupov, kemičnih sredstev, mineralnih gnojil	povečevanje deleža medonosnih dr. vr.	2	
14	04	04T0039	n	Ne,	1	uporaba strupov, kemičnih sredstev, mineralnih gnojil	povečevanje deleža medonosnih dr. vr.	2	
14	04	04T0040	n	Ne,	1	uporaba strupov, kemičnih sredstev, mineralnih gnojil	povečevanje deleža medonosnih dr. vr.	2	
14	04	04T0041	n	Ne,	1	uporaba strupov, kemičnih sredstev, mineralnih gnojil	povečevanje deleža medonosnih dr. vr.	2	
14	04	04T0042	n	Ne,	1	uporaba strupov, kemičnih sredstev, mineralnih gnojil	povečevanje deleža medonosnih dr. vr.	2	
14	04	04T0043	n	Ne,	1	uporaba strupov, kemičnih sredstev, mineralnih gnojil	povečevanje deleža medonosnih dr. vr.	2	
14	04	04T0044	n	Ne,	1	uporaba strupov, kemičnih sredstev, mineralnih gnojil	povečevanje deleža medonosnih dr. vr.	2	
14	04	04T0045	n	Ne,	1	uporaba strupov, kemičnih sredstev, mineralnih gnojil	povečevanje deleža medonosnih dr. vr.	2	
14	04	04T0046	n	Ne,	1	uporaba strupov, kemičnih sredstev, mineralnih gnojil	povečevanje deleža medonosnih dr. vr.	2	
14	04	04T0047	n	Ne,	1	uporaba strupov, kemičnih sredstev, mineralnih gnojil	povečevanje deleža medonosnih dr. vr.	2	
14	04	04T0048	n	Ne,	1	uporaba strupov, kemičnih sredstev, mineralnih gnojil	povečevanje deleža medonosnih dr. vr.	2	
14	04	04T0049	n	Ne,	1	uporaba strupov, kemičnih sredstev, mineralnih gnojil	povečevanje deleža medonosnih dr. vr.	2	
14	04	04T0050	n	Ne,	1	uporaba strupov, kemičnih sredstev, mineralnih gnojil	povečevanje deleža medonosnih dr. vr.	2	
14	04	04T0051	e*c	Ca, Ea,	1	posek posameznih dreves ali skupin dreves	obnova nedovoljeno izkrčenega gozda	3	
14	04	04T0052	e*c	Ca, Ea,	2	onesnaževanje pri delu (razlivanje olja, nafte,…)	obvezna uporaba bioolj	1	
14	04	04T0053	e*c	Ca, Ea,	1	posek posameznih dreves ali skupin dreves	obnova nedovoljeno izkrčenega gozda	3	
14	04	04T0054	c	Ca,	1	požari v naravi	ukrepi protipožarnega varstva	1	
14	04	04T0055	c	Ca,	1	posek posameznih dreves ali skupin dreves	obnova nedovoljeno izkrčenega gozda	3	
14	04	04T0056	c	Ca,	1	požari v naravi	ukrepi protipožarnega varstva	1	
14	04	04T0057	e*c	Ca, Ea,	2	požari v naravi	ukrepi protipožarnega varstva	1	
14	04	04T0058	c	Ca,	1	posek posameznih dreves ali skupin dreves	obnova nedovoljeno izkrčenega gozda	3	
14	04	04T0059	e*c	Ca, Ea,	1	posek posameznih dreves ali skupin dreves	obnova nedovoljeno izkrčenega gozda	3	
14	04	04T0060	c	Ca,	1	posek posameznih dreves ali skupin dreves	obnova nedovoljeno izkrčenega gozda	3	
14	04	04T0061	c	Ca,	1	posek posameznih dreves ali skupin dreves	obnova nedovoljeno izkrčenega gozda	3	
14	04	04T0062	c	Ca,	2	požari v naravi	ukrepi protipožarnega varstva	1	
14	04	04T0063	e*c	Ca, Ea,	1	posek posameznih dreves ali skupin dreves	obnova nedovoljeno izkrčenega gozda	3	
14	04	04T0064	e*c	Ca, Ea,	1	posek posameznih dreves ali skupin dreves	obnova nedovoljeno izkrčenega gozda	3	
14	04	04T0065	c	Ca,	1	požari v naravi	ukrepi protipožarnega varstva	1	
14	04	04T0066	c	Ca,	1	posek posameznih dreves ali skupin dreves	obnova nedovoljeno izkrčenega gozda	3	
14	04	04T0067	h*b*j*d	Dd, Jc,	1	gospodarjenje, ki ne upošteva te funkcije	nega gozdnega roba, popoln gozdni red	1	

GGO	GGE	Zap.št.	Šifra	Utemeljitev funkcij		Primernost oz. ogroženost	Potrebni ukrepi	Nujnost	Opombe
14	04	04T0068	h*o*	He, Oh,	1	onesnaževanje pri delu (razlivanje olja, nafte,…)	sanacija razlitja nevarnih snovi	1	
14	04	04T0069	h*	He,	1	onesnaževanje pri delu (razlivanje olja, nafte,…)	sanacija razlitja nevarnih snovi	1	
14	04	04T0070	h*	He,	2	onesnaževanje pri delu (razlivanje olja, nafte,…)	sanacija razlitja nevarnih snovi	2	
14	04	04T0071	h*o*	He, Oh,	1	onesnaževanje pri delu (razlivanje olja, nafte,…)	sanacija razlitja nevarnih snovi	1	
14	04	04T0072	h*o*	He, Oh,	1	onesnaževanje pri delu (razlivanje olja, nafte,…)	sanacija razlitja nevarnih snovi	1	
14	04	04T0073	h*b*j*	Bd, Jc,	1	onesnaževanje pri delu (razlivanje olja, nafte,…), odlaganje odpadkov	sanacija razlitja nevarnih snovi	2	
14	04	04T0074	h*d	Hd, Dd,	2	onesnaževanje pri delu (razlivanje olja, nafte,…)	sanacija razlitja nevarnih snovi	2	
14	04	04T0075	h*d	Hd, Dd,	1	onesnaževanje pri delu (razlivanje olja, nafte,…)	sanacija razlitja nevarnih snovi	1	
14	04	04T0076	h*d	Hd, Dd,	1	onesnaževanje pri delu (razlivanje olja, nafte,…)	sanacija razlitja nevarnih snovi	1	
14	04	04T0077	h*d	Hd, Dd,	1	onesnaževanje pri delu (razlivanje olja, nafte,…)	sanacija razlitja nevarnih snovi	1	
14	04	04T0078	h*d	Hd, Dd,	2	onesnaževanje pri delu (razlivanje olja, nafte,…)	sanacija razlitja nevarnih snovi	2	
14	04	04T0079	h*d	Hd, Dd,	1	onesnaževanje pri delu (razlivanje olja, nafte,…)	sanacija razlitja nevarnih snovi	1	
14	04	04T0080	h*d	Hd, Dd,	1	onesnaževanje pri delu (razlivanje olja, nafte,…)	sanacija razlitja nevarnih snovi	1	
14	04	04T0081	h*d	Hd, Dd,	1	onesnaževanje pri delu (razlivanje olja, nafte,…)	sanacija razlitja nevarnih snovi	1	
14	04	04T0082	h*d	Hd, Dd,	1	onesnaževanje pri delu (razlivanje olja, nafte,…)	sanacija razlitja nevarnih snovi	1	
14	04	04T0083	h*d	Hd, Dd,	1	onesnaževanje pri delu (razlivanje olja, nafte,…)	sanacija razlitja nevarnih snovi	1	
14	04	04T0084	h*d	Hd, Dd,	1	onesnaževanje pri delu (razlivanje olja, nafte,…)	sanacija razlitja nevarnih snovi	1	
14	04	04T0085	h*d	Hd, Dd,	2	onesnaževanje pri delu (razlivanje olja, nafte,…)	sanacija razlitja nevarnih snovi	2	
14	04	04T0086	h*d	Hd, Dd,	1	onesnaževanje pri delu (razlivanje olja, nafte,…)	sanacija razlitja nevarnih snovi	1	
14	04	04T0087	h*d	Hd, Dd,	1	onesnaževanje pri delu (razlivanje olja, nafte,…)	sanacija razlitja nevarnih snovi	1	
14	04	04T0088	h*d	Hd, Dd,	1	onesnaževanje pri delu (razlivanje olja, nafte,…)	sanacija razlitja nevarnih snovi	1	
14	04	04T0089	h*d	Hd, Dd,	1	onesnaževanje pri delu (razlivanje olja, nafte,…)	sanacija razlitja nevarnih snovi	1	
14	04	04T0090	h*d	Hd, Dd,	1	onesnaževanje pri delu (razlivanje olja, nafte,…)	sanacija razlitja nevarnih snovi	1	
14	04	04T0091	h*d	Hd, Dd,	2	onesnaževanje pri delu (razlivanje olja, nafte,…)	sanacija razlitja nevarnih snovi	2	
14	04	04T0092	h*d	Hd, Dd,	1	onesnaževanje pri delu (razlivanje olja, nafte,…)	sanacija razlitja nevarnih snovi	1	
14	04	04T0093	h*d	Hd, Dd,	1	onesnaževanje pri delu (razlivanje olja, nafte,…)	sanacija razlitja nevarnih snovi	1	
14	04	04T0094	h*d	Hd, Dd,	1	onesnaževanje pri delu (razlivanje olja, nafte,…)	sanacija razlitja nevarnih snovi	1	
14	04	04T0095	h*d	Hd, Dd,	1	onesnaževanje pri delu (razlivanje olja, nafte,…)	sanacija razlitja nevarnih snovi	1	
14	04	04L0000	r*t*	Rd,	1	odlaganje odpadkov, gospodarjenje, ki ne upošteva te funkcije	dosledno izvajanje gozdnega reda, sanacija divjih odlagališč	1	
14	04	04L0001	b	Bf,	1	gospodarjenje, ki ne upošteva te funkcije	ohranjanje naravnih gozdnih združb	1	
14	04	04L0002	bd	Dd, Bf,	1	gospodarjenje, ki ne upošteva te funkcije	dosledno izvajanje gozdnega reda	1	
14	04	04L0003	z*	Zb,	1	krčitev gozdov, požari v naravi	obnova nedovoljeno izkrčenega gozda, pravočasna obnova gozda	2	
14	04	04L0004	z*	Zb,	1	krčitev gozdov, požari v naravi	obnova nedovoljeno izkrčenega gozda, pravočasna obnova gozda	2	
14	04	04L0005	z*	Zb,	1	krčitev gozdov, požari v naravi	obnova nedovoljeno izkrčenega gozda, pravočasna obnova gozda	2	
14	04	04L0006	z*	Za,	2	krčitev gozdov	obnova nedovoljeno izkrčenega gozda, pravočasna obnova gozda	1	
14	04	04L0007	z*	Za,	1	krčitev gozdov	obnova nedovoljeno izkrčenega gozda, pravočasna obnova gozda	2	
14	04	04L0008	z*	Za,	1	krčitev gozdov	obnova nedovoljeno izkrčenega gozda, pravočasna obnova gozda	2	
14	04	04L0009	z*	Za,	1	krčitev gozdov	obnova nedovoljeno izkrčenega gozda, pravočasna obnova gozda	2	

GGO	GGE	Zap.št.	Šifra	Utemeljitev funkcij		Primernost oz. ogroženost	Potrebni ukrepi	Nujnost	Opombe
14	04	04L0010	z*	Za,	1	krčitev gozdov	obnova nedovoljeno izkrčenega gozda, pravočasna obnova gozda	2	
14	04	04L0011	z*	Za,	1	krčitev gozdov	obnova nedovoljeno izkrčenega gozda, pravočasna obnova gozda	2	
14	04	04L0012	z*	Za,	1	krčitev gozdov	obnova nedovoljeno izkrčenega gozda, pravočasna obnova gozda	2	
14	04	04L0013	z*	Za,	1	krčitev gozdov	obnova nedovoljeno izkrčenega gozda, pravočasna obnova gozda	2	
14	05	05P0000		,					
14	05	05P0001	bk	La, Bf, Kb,	1	prekomerna raba gozdov	ohranjanje naravnih gozdnih združb, malopovršinsko ukrepanje		
14	05	05P0002	bk	La, Bf, Kc,	1	prekomerna raba gozdov	ohranjanje naravnih gozdnih združb, malopovršinsko ukrepanje		
14	05	05P0003	b	La, Bf,	1	prekomerna raba gozdov	ohranjanje naravnih gozdnih združb		
14	05	05P0004	g*bk	Gb, La, Bf, Kc,	2	imisije	poostren sanitarni nadzor gozda, ohranjanje naravnih gozdnih združb, malopovršinsko ukrepanje	1	
14	05	05P0005	g*bk	Gz, La, Bf, Kc,	2	prekomerna raba gozdov	malopovršinsko ukrepanje, ohranjanje naravnih gozdnih združb	1	
14	05	05P0006	g*hbk	Gz, La, Hc, Bf, Kc	2	prekomerna raba gozdov	malopovršinsko ukrepanje, obvezna uporaba biološko razgradljivih olj, ohranjanje naravnih gozdnih združb	1	
14	05	05P0007	g*k	Gz, La, Kc,	2	prekomerna raba gozdov	malopovršinsko ukrepanje	1	
14	05	05P0008	g*vbk	Gz, La, Vi, Bf, Kc	2	prekomerna raba gozdov	malopovršinsko ukrepanje, zmerno ukrepanje, ohranjanje naravnih gozdnih združb	1	
14	05	05P0009	g*v	Gz, La, Vc,	2	prekomerna raba gozdov	malopovršinsko ukrepanje, ukrepi protipožarnega varstva	1	
14	05	05P0010	g*v	Gz, La, Vi,	2	prekomerna raba gozdov	malopovršinsko ukrepanje, zmerno ukrepanje	1	
14	05	05P0011	g*vhbk	Gz, La, Vi, Hc, Bf	2	prekomerna raba gozdov	malopovršinsko ukrepanje, zmerno ukrepanje, obvezna uporaba biološko razgradljivih olj, ohranjanje naravnih gozdnih združb	1	
14	05	05P0012	g*vh	Gz, La, Vc, Hc,	2	prekomerna raba gozdov	malopovršinsko ukrepanje, ukrepi protipožarnega varstva, obvezna uporaba biološko razgradljivih olj	1	
14	05	05P0013	g*vh	Gz, La, Vi, Hc,	2	prekomerna raba gozdov	malopovršinsko ukrepanje, zmerno ukrepanje, obvezna uporaba biološko razgradljivih olj	1	
14	05	05P0014	g*vk	Gz, La, Vc, Kc,	2	prekomerna raba gozdov	malopovršinsko ukrepanje, ukrepi protipožarnega varstva	1	
14	05	05P0015	g*vk	Gz, La, Vi, Kc,	2	prekomerna raba gozdov	malopovršinsko ukrepanje, zmerno ukrepanje	1	
14	05	05P0016	hb	La, Hc, Bf,	1	onesnaževanje pri delu (razlivanje olja, nafte,…)	obvezna uporaba biološko razgradljivih olj, ohranjanje naravnih gozdnih združb		
14	05	05P0017	k*g*bce	Kc, Gz, La, Bf, Ca	2	prekomerna raba gozdov	malopovršinsko ukrepanje, ohranjanje naravnih gozdnih združb, nega gozdnega roba	1	
14	05	05P0018	k*g*be	Kc, Gz, La, Bf, Ee	2	prekomerna raba gozdov	malopovršinsko ukrepanje, ohranjanje naravnih gozdnih združb	1	
14	05	05P0019	k*g*b	Kc, Gz, La, Bf,	2	prekomerna raba gozdov	malopovršinsko ukrepanje, ohranjanje naravnih gozdnih združb	1	
14	05	05P0020	k*g*hbe	Kc, Gz, La, Hc, Bf	2	prekomerna raba gozdov	malopovršinsko ukrepanje, obvezna uporaba biološko razgradljivih olj, ohranjanje naravnih gozdnih združb	1	
14	05	05P0021	k*g*	Kc, Gz, La,	2	prekomerna raba gozdov	malopovršinsko ukrepanje	1	
14	05	05P0022	k*g*vbce	Kc, Gz, La, Vi, Bf	2	prekomerna raba gozdov	malopovršinsko ukrepanje, zmerno ukrepanje, ohranjanje naravnih gozdnih združb	1	
14	05	05P0023	k*g*vbe	Kc, Gz, La, Vi, Bf	2	prekomerna raba gozdov	malopovršinsko ukrepanje, zmerno ukrepanje, ohranjanje naravnih gozdnih združb	1	
14	05	05P0024	k*g*vb	Kc, Gz, La, Vi, Bf	2	prekomerna raba gozdov	malopovršinsko ukrepanje, zmerno ukrepanje, ohranjanje naravnih gozdnih združb	1	
14	05	05P0025	k*g*vhbce	Kc, Gz, La, Vi, Hc	2	prekomerna raba gozdov	malopovršinsko ukrepanje, zmerno ukrepanje, obvezna uporaba biološko razgradljivih olj	1	
14	05	05P0026	k*g*vhbe	Kc, Gz, La, Vi, Hc	2	prekomerna raba gozdov	malopovršinsko ukrepanje, zmerno ukrepanje, obvezna uporaba biološko razgradljivih olj	1	
14	05	05P0027	k*g*vhb	Kc, Gz, La, Vi, Hc	2	prekomerna raba gozdov	malopovršinsko ukrepanje, zmerno ukrepanje, obvezna uporaba biološko razgradljivih olj	1	
14	05	05P0028	k*g*vhce	Kc, Gz, La, Vi, Hc	2	prekomerna raba gozdov	malopovršinsko ukrepanje, zmerno ukrepanje, obvezna uporaba biološko razgradljivih olj	1	
14	05	05P0029	k*g*vhe	Kc, Gz, La, Vi, Hc	2	prekomerna raba gozdov	malopovršinsko ukrepanje, zmerno ukrepanje, obvezna uporaba biološko razgradljivih olj	1	
14	05	05P0030	k*g*vh	Kc, Gz, La, Vi, Hc	2	prekomerna raba gozdov	malopovršinsko ukrepanje, zmerno ukrepanje, obvezna uporaba biološko razgradljivih olj	1	
14	05	05P0031	k*g*v	Kc, Gz, La, Vi,	2	prekomerna raba gozdov	malopovršinsko ukrepanje, zmerno ukrepanje	1	
14	05	05P0032	k*hbe	Kc, La, Hc, Bf, Ee	2	prekomerna raba gozdov	malopovršinsko ukrepanje, obvezna uporaba biološko razgradljivih olj, ohranjanje naravnih gozdnih združb	1	

GGO	GGE	Zap.št.	Šifra	Utemeljitev funkcij		Primernost oz. ogroženost	Potrebni ukrepi	Nujnost	Opombe
14	05	05P0033	k*r*g*e*	Kc, Gz, Ra, Ee, La	2	prekomerna raba gozdov	malopovršinsko ukrepanje, dosledno izvajanje gozdnega reda, nega gozdnega roba	1	
14	05	05P0034	k*vhbce	Kc, La, Vi, Hc, Bf	2	prekomerna raba gozdov	malopovršinsko ukrepanje, zmerno ukrepanje, obvezna uporaba biološko razgradljivih olj, ohranjanje naravnih gozdnih združb	1	
14	05	05P0035	k*vhbe	Kc, La, Vi, Hc, Bf	2	prekomerna raba gozdov	malopovršinsko ukrepanje, zmerno ukrepanje, obvezna uporaba biološko razgradljivih olj, ohranjanje naravnih gozdnih združb	1	
14	05	05P0036	k*z*g*e	Kc, Zc, Gz, La, Ee	2	prekomerna raba gozdov, krčitev gozdov	malopovršinsko ukrepanje, obnova nedovoljeno izkrčenega gozda	1	
14	05	05P0037	k*z*g*he	Kc, Zc, Gz, La, Hc	2	prekomerna raba gozdov, krčitev gozdov	malopovršinsko ukrepanje, obnova nedovoljeno izkrčenega gozda, obvezna uporaba biološko razgradljivih olj	1	
14	05	05P0038	k*z*g*h	Kc, Zc, Gz, La, Hc	2	prekomerna raba gozdov, krčitev gozdov	malopovršinsko ukrepanje, obnova nedovoljeno izkrčenega gozda, obvezna uporaba biološko razgradljivih olj	1	
14	05	05P0039	k*z*g*	Kc, Zc, Gz, La,	2	prekomerna raba gozdov, krčitev gozdov	malopovršinsko ukrepanje, obnova nedovoljeno izkrčenega gozda	1	
14	05	05P0040	k*z*g*ve	Kc, Zc, Gz, La, Vi	2	prekomerna raba gozdov, krčitev gozdov	malopovršinsko ukrepanje, obnova nedovoljeno izkrčenega gozda, zmerno ukrepanje	1	
14	05	05P0041	k*z*g*vhe	Kc, Zc, Gz, La, Vi	2	prekomerna raba gozdov, krčitev gozdov	malopovršinsko ukrepanje, obnova nedovoljeno izkrčenega gozda, zmerno ukrepanje	1	
14	05	05P0042	k*z*g*vh	Kc, Zc, Gz, La, Vi	2	prekomerna raba gozdov, krčitev gozdov	malopovršinsko ukrepanje, obnova nedovoljeno izkrčenega gozda, zmerno ukrepanje	1	
14	05	05P0043	k*z*vb	Kb, Zc, La, Vc, Bf	1	prekomerna raba gozdov, krčitev gozdov	malopovršinsko ukrepanje, obnova nedovoljeno izkrčenega gozda, ukrepi protipožarnega varstva, ohranjanje naravnih gozdnih združb	1	
14	05	05P0044	k	La, Kb,	1	prekomerna raba gozdov	malopovršinsko ukrepanje		
14	05	05P0045	k	La, Kc,	1	prekomerna raba gozdov	malopovršinsko ukrepanje		
14	05	05P0046		La,	1				
14	05	05P0047	v*bk	Vc, La, Bf, Kb,	1	krčitev gozdov	obnova nedovoljeno izkrčenega gozda, ohranjanje naravnih gozdnih združb, malopovršinsko ukrepanje	3	
14	05	05P0048	v*bk	Vc, La, Bf, Kc,	1	krčitev gozdov	obnova nedovoljeno izkrčenega gozda, ohranjanje naravnih gozdnih združb, malopovršinsko ukrepanje	3	
14	05	05P0049	v*b	Vc, La, Bf,	1	krčitev gozdov	obnova nedovoljeno izkrčenega gozda, ohranjanje naravnih gozdnih združb	3	
14	05	05P0050	v*hb	Vc, La, Hc, Bf,	1	krčitev gozdov	obnova nedovoljeno izkrčenega gozda, obvezna uporaba biološko razgradljivih olj, ohranjanje naravnih gozdnih združb	3	
14	05	05P0051	v*hb	Vz, La, Hc, Bf,	3	gospodarjenje, ki ne upošteva te funkcije	malopovršinsko ukrepanje, obvezna uporaba biološko razgradljivih olj, ohranjanje naravnih gozdnih združb	1	
14	05	05P0052	v*h	Vc, La, Hc,	1	krčitev gozdov	obnova nedovoljeno izkrčenega gozda, obvezna uporaba biološko razgradljivih olj	3	
14	05	05P0053	v*h	Vz, La, Hc,	3	gospodarjenje, ki ne upošteva te funkcije	malopovršinsko ukrepanje, obvezna uporaba biološko razgradljivih olj	1	
14	05	05P0054	v*k	Vc, La, Kb,	1	krčitev gozdov	obnova nedovoljeno izkrčenega gozda, malopovršinsko ukrepanje	3	
14	05	05P0055	v*	Vc, La,	1	krčitev gozdov	obnova nedovoljeno izkrčenega gozda	3	
14	05	05P0056	v*z*g*k	Vc, Zc, Gz, La, Kc	2	požari v naravi, krčitev gozdov	ukrepi protipožarnega varstva, obnova nedovoljeno izkrčenega gozda, malopovršinsko ukrepanje	1	
14	05	05P0057	vbc	La, Vc, Bf, Ca,	1	požari v naravi	ukrepi protipožarnega varstva, ohranjanje naravnih gozdnih združb, nega gozdnega roba		
14	05	05P0058	vbk	La, Vc, Bf, Kc,	1	požari v naravi	ukrepi protipožarnega varstva, ohranjanje naravnih gozdnih združb, malopovršinsko ukrepanje		
14	05	05P0059	vb	La, Vc, Bf,	1	požari v naravi	ukrepi protipožarnega varstva, ohranjanje naravnih gozdnih združb		
14	05	05P0060	vb	La, Vi, Bf,	1	prekomerna raba gozdov	zmerno ukrepanje, ohranjanje naravnih gozdnih združb		
14	05	05P0061	vd	La, Vc, Dd,	1	požari v naravi	ukrepi protipožarnega varstva, dosledno izvajanje gozdnega reda		
14	05	05P0062	vhbc	La, Vi, Hc, Bf, Ca	1	prekomerna raba gozdov	zmerno ukrepanje, obvezna uporaba biološko razgradljivih olj, ohranjanje naravnih gozdnih združb, nega gozdnega roba		
14	05	05P0063	vhbd	La, Vc, Hc, Bf, Dd	1	požari v naravi	ukrepi protipožarnega varstva, obvezna uporaba biološko razgradljivih olj, ohranjanje naravnih gozdnih združb, dosledno izvajanje gozdnega reda		
14	05	05P0064	vhb	La, Vc, Hc, Bf,	1	požari v naravi	ukrepi protipožarnega varstva, obvezna uporaba biološko razgradljivih olj, ohranjanje naravnih gozdnih združb		
14	05	05P0065	vhb	La, Vi, Ha, Bf,	1	prekomerna raba gozdov	zmerno ukrepanje, obvezna uporaba biološko razgradljivih olj, ohranjanje naravnih gozdnih združb		

GGO	GGE	Zap.št.	Šifra	Utemeljitev funkcij		Primernost oz. ogroženost	Potrebni ukrepi	Nujnost	Opombe
14	05	05P0066	vhb	La, Vi, Hc, Bf,	1	prekomerna raba gozdov	zmerno ukrepanje, obvezna uporaba biološko razgradljivih olj, ohranjanje naravnih gozdnih združb		
14	05	05P0067	vhd	La, Vc, Hc, Dd,	1	požari v naravi	ukrepi protipožarnega varstva, obvezna uporaba biološko razgradljivih olj, dosledno izvajanje gozdnega reda		
14	05	05P0068	vh	La, Vc, Hc,	1	požari v naravi	ukrepi protipožarnega varstva, obvezna uporaba biološko razgradljivih olj		
14	05	05P0069	vh	La, Vi, Hc,	1	prekomerna raba gozdov	zmerno ukrepanje, obvezna uporaba biološko razgradljivih olj		
14	05	05P0070	vk	La, Vc, Kb,	1	požari v naravi	ukrepi protipožarnega varstva, malopovršinsko ukrepanje		
14	05	05P0071	vk	La, Vc, Kc,	1	požari v naravi	ukrepi protipožarnega varstva, malopovršinsko ukrepanje		
14	05	05P0072	v	La, Vc,	1	požari v naravi	ukrepi protipožarnega varstva		
14	05	05P0073	v	La, Vi,	1	prekomerna raba gozdov	zmerno ukrepanje		
14	05	05P0074	z*bk	Zc, La, Bf, Kc,	1	krčitev gozdov	obnova nedovoljeno izkrčenega gozda, ohranjanje naravnih gozdnih združb, malopovršinsko ukrepanje	2	
14	05	05P0075	z*g*k	Zc, Gz, La, Kc,	2	krčitev gozdov, prekomerna raba gozdov	obnova nedovoljeno izkrčenega gozda, malopovršinsko ukrepanje	1	
14	05	05P0076	z*g*vk	Zc, Gz, La, Vc, Kc	2	krčitev gozdov, prekomerna raba gozdov	obnova nedovoljeno izkrčenega gozda, malopovršinsko ukrepanje, ukrepi protipožarnega varstva	1	
14	05	05P0077	z*vbkc	Zc, La, Vc, Bf, Kc	1	krčitev gozdov	obnova nedovoljeno izkrčenega gozda, ukrepi protipožarnega varstva, ohranjanje naravnih gozdnih združb, malopovršinsko ukrepanje	2	
14	05	05P0078	z*vbk	Zc, La, Vc, Bf, Kc	2	krčitev gozdov	obnova nedovoljeno izkrčenega gozda, ukrepi protipožarnega varstva, ohranjanje naravnih gozdnih združb, malopovršinsko ukrepanje	1	
14	05	05P0079	z*vb	Zc, La, Vc, Bf,	1	krčitev gozdov	obnova nedovoljeno izkrčenega gozda, ukrepi protipožarnega varstva, ohranjanje naravnih gozdnih združb	2	
14	05	05P0080	b	Bf, La,	1	prekomerna raba gozdov	ohranjanje naravnih gozdnih združb	1	
14	05	05P0081	bk	Bf, Kc, La,	1	prekomerna raba gozdov	ohranjanje naravnih gozdnih združb, malopovršinsko ukrepanje	1	
14	05	05P0082	g*k	Gz, Kc, La,	2	prekomerna raba gozdov	malopovršinsko ukrepanje	1	
14	05	05P0083	g*vhb	Gz, Vi, Hc, Bf, La	2	prekomerna raba gozdov	malopovršinsko ukrepanje, zmerno ukrepanje, obvezna uporaba biološko razgradljivih olj, ohranjanje naravnih gozdnih združb	1	
14	05	05P0084	g*vhd	Gz, Vi, Hc, Dd, La	2	prekomerna raba gozdov	malopovršinsko ukrepanje, zmerno ukrepanje, obvezna uporaba biološko razgradljivih olj, dosledno izvajanje gozdnega reda	1	
14	05	05P0085	g*vh	Gz, Vi, Hc, La,	2	prekomerna raba gozdov	malopovršinsko ukrepanje, zmerno ukrepanje, obvezna uporaba biološko razgradljivih olj	1	
14	05	05P0086	g*vhkd	Gz, Vi, Hc, Kc, Dd	2	prekomerna raba gozdov	malopovršinsko ukrepanje, zmerno ukrepanje, obvezna uporaba biološko razgradljivih olj, dosledno izvajanje gozdnega reda	1	
14	05	05P0087	g*vhk	Gz, Vi, Hc, Kc, La	2	prekomerna raba gozdov	malopovršinsko ukrepanje, zmerno ukrepanje, obvezna uporaba biološko razgradljivih olj	1	
14	05	05P0088	g*vk	Gz, Vc, Kc, La,	2	prekomerna raba gozdov, požari v naravi	malopovršinsko ukrepanje, ukrepi protipožarnega varstva	1	
14	05	05P0089	g*vk	Gz, Vi, Kc, La,	2	prekomerna raba gozdov	malopovršinsko ukrepanje, zmerno ukrepanje	1	
14	05	05P0090	h*vbc	Ha, Vi, Bf, Ca, La	1	onesnaževanje pri delu (razlivanje olja, nafte,…), prekomerna raba gozdov	sanacija razlitja nevarnih snovi, zmerno ukrepanje, ohranjanje naravnih gozdnih združb, nega gozdnega roba	1	
14	05	05P0091	h*vbd	Ha, Vi, Bf, Dd, La	1	onesnaževanje pri delu (razlivanje olja, nafte,…), prekomerna raba gozdov	sanacija razlitja nevarnih snovi, zmerno ukrepanje, ohranjanje naravnih gozdnih združb, dosledno izvajanje gozdnega reda	1	
14	05	05P0092	h*vb	Ha, Vi, Bf, La,	1	onesnaževanje pri delu (razlivanje olja, nafte,…), prekomerna raba gozdov	sanacija razlitja nevarnih snovi, zmerno ukrepanje, ohranjanje naravnih gozdnih združb	1	
14	05	05P0093	h*vbkc	Ha, Vi, Bf, Kc, Ca	1	onesnaževanje pri delu (razlivanje olja, nafte,…), prekomerna raba gozdov	sanacija razlitja nevarnih snovi, zmerno ukrepanje, ohranjanje naravnih gozdnih združb, malopovršinsko ukrepanje nega gozdnega roba	1	
14	05	05P0094	h*vbkd	Ha, Vi, Bf, Dd, La	1	onesnaževanje pri delu (razlivanje olja, nafte,…), prekomerna raba gozdov	sanacija razlitja nevarnih snovi, zmerno ukrepanje, ohranjanje naravnih gozdnih združb, dosledno izvajanje gozdnega reda	1	
14	05	05P0095	h*vbkd	Ha, Vi, Bf, Kc, Dd	1	onesnaževanje pri delu (razlivanje olja, nafte,…), prekomerna raba gozdov	sanacija razlitja nevarnih snovi, zmerno ukrepanje, ohranjanje naravnih gozdnih združb, malopovršinsko ukrepanje dosledno izvajanje gozdnega reda	1	
14	05	05P0096	h*vbk	Ha, Vi, Bf, Kc, La	1	onesnaževanje pri delu (razlivanje olja, nafte,…), prekomerna raba gozdov	sanacija razlitja nevarnih snovi, zmerno ukrepanje, ohranjanje naravnih gozdnih združb, malopovršinsko ukrepanje	1	

GGO	GGE	Zap.št.	Šifra	Utemeljitev funkcij		Primernost oz. ogroženost	Potrebni ukrepi	Nujnost	Opombe
14	05	05P0097	hbd	Hc, Bf, Dd, La,	2	onesnaževanje pri delu (razlivanje olja, nafte,…), prekomerna raba gozdov	obvezna uporaba biološko razgradljivih olj, ohranjanje naravnih gozdnih združb, dosledno izvajanje gozdnega reda	2	
14	05	05P0098	hb	Hc, Bf, La,	2	onesnaževanje pri delu (razlivanje olja, nafte,…), prekomerna raba gozdov	obvezna uporaba biološko razgradljivih olj, ohranjanje naravnih gozdnih združb	2	
14	05	05P0099	hbkc	Hc, Bf, Kc, Ca, La	2	onesnaževanje pri delu (razlivanje olja, nafte,…), prekomerna raba gozdov	obvezna uporaba biološko razgradljivih olj, ohranjanje naravnih gozdnih združb, malopovršinsko ukrepanje, nega gozdnega roba	2	
14	05	05P0100	hbk	Hc, Bf, Kc, La,	2	onesnaževanje pri delu (razlivanje olja, nafte,…), prekomerna raba gozdov	obvezna uporaba biološko razgradljivih olj, ohranjanje naravnih gozdnih združb, malopovršinsko ukrepanje	2	
14	05	05P0101	k*g*ve	Kc, Gz, Vi, Ee, La	2	prekomerna raba gozdov	malopovršinsko ukrepanje, zmerno ukrepanje	1	
14	05	05P0102	k*g*vhbce	Kc, Gz, Vi, Hc, Bf	2	prekomerna raba gozdov	malopovršinsko ukrepanje, zmerno ukrepanje, obvezna uporaba biološko razgradljivih olj, ohranjanje naravnih gozdnih združb	1	
14	05	05P0103	k*g*vhbe	Kc, Gz, Vi, Hc, Bf	2	prekomerna raba gozdov	malopovršinsko ukrepanje, zmerno ukrepanje, obvezna uporaba biološko razgradljivih olj, ohranjanje naravnih gozdnih združb	1	
14	05	05P0104	k*g*vhce	Kc, Gz, Vi, Hc, Ca	2	prekomerna raba gozdov	malopovršinsko ukrepanje, zmerno ukrepanje, obvezna uporaba biološko razgradljivih olj, nega gozdnega roba	1	
14	05	05P0105	k*g*vhde	Kc, Gz, Vi, Hc, Dd	2	prekomerna raba gozdov	malopovršinsko ukrepanje, zmerno ukrepanje, obvezna uporaba biološko razgradljivih olj, dosledno izvajanje gozdnega reda	1	
14	05	05P0106	k*g*vhd	Gz, Vi, Hc, Dd, La	2	prekomerna raba gozdov	malopovršinsko ukrepanje, zmerno ukrepanje, obvezna uporaba biološko razgradljivih olj, dosledno izvajanje gozdnega reda	1	
14	05	05P0107	k*g*vhe	Kc, Gz, Vi, Hc, Ee	2	prekomerna raba gozdov	malopovršinsko ukrepanje, zmerno ukrepanje, obvezna uporaba biološko razgradljivih olj	1	
14	05	05P0108	k*hb	Kb, Hc, Bf, La,	1	prekomerna raba gozdov, onesnaževanje pri delu razlivanje olja, nafte,…)	malopovršinsko ukrepanje, obvezna uporaba biološko razgradljivih olj, ohranjanje naravnih gozdnih združb	1	
14	05	05P0109	k*r*g*vhbce	Kc, Gz, Ra, Vi, Hc	2	prekomerna raba gozdov	malopovršinsko ukrepanje, dosledno izvajanje gozdnega reda, zmerno ukrepanje, obvezna uporaba biološko razgradljivih olj	1	
14	05	05P0110	k*r*vhbce	Kc, Ra, Vi, Hc, Bf	2	prekomerna raba gozdov, odlaganje odpadkov	malopovršinsko ukrepanje, dosledno izvajanje gozdnega reda, zmerno ukrepanje, obvezna uporaba biološko razgradljivih olj ohranjanje naravnih gozdnih združb	1	
14	05	05P0111	k*r*vhbe	Kc, Ra, Vi, Hc, Bf	2	prekomerna raba gozdov, odlaganje odpadkov	malopovršinsko ukrepanje, dosledno izvajanje gozdnega reda, zmerno ukrepanje, obvezna uporaba biološko razgradljivih olj ohranjanje naravnih gozdnih združb	1	
14	05	05P0112	k*vhbce	Kc, Vi, Hc, Bf, Ca	2	prekomerna raba gozdov	malopovršinsko ukrepanje, zmerno ukrepanje, obvezna uporaba biološko razgradljivih olj, ohranjanje naravnih gozdnih združb nega gozdnega roba	1	
14	05	05P0113	k*vhbe	Kc, Vi, Hc, Bf, Ee	2	prekomerna raba gozdov	malopovršinsko ukrepanje, zmerno ukrepanje, obvezna uporaba biološko razgradljivih olj, ohranjanje naravnih gozdnih združb	1	
14	05	05P0114	k*vhb	Kb, Vi, Hc, Bf, La	1	prekomerna raba gozdov	malopovršinsko ukrepanje, zmerno ukrepanje, obvezna uporaba biološko razgradljivih olj, ohranjanje naravnih gozdnih združb	1	
14	05	05P0115	k*vhb	Kd, Vi, Hc, Bf, La	1	prekomerna raba gozdov	malopovršinsko ukrepanje, zmerno ukrepanje, obvezna uporaba biološko razgradljivih olj, ohranjanje naravnih gozdnih združb	1	
14	05	05P0116	k*z*g*vhde	Kc, Zc, Gz, Vi, Hc	2	prekomerna raba gozdov, krčitev gozdov	malopovršinsko ukrepanje, obnova nedovoljeno izkrčenega gozda, zmerno ukrepanje, obvezna uporaba biološko razgradljivih olj	1	
14	05	05P0117	k*z*g*vhe	Kc, Zc, Gz, Vi, Hc	2	prekomerna raba gozdov, krčitev gozdov	malopovršinsko ukrepanje, obnova nedovoljeno izkrčenega gozda, zmerno ukrepanje, obvezna uporaba biološko razgradljivih olj	1	
14	05	05P0118	k*z*g*vh	Kc, Zc, Gz, Vi, Hc	2	prekomerna raba gozdov, krčitev gozdov	malopovršinsko ukrepanje, obnova nedovoljeno izkrčenega gozda, zmerno ukrepanje, obvezna uporaba biološko razgradljivih olj	1	
14	05	05P0119	k*z*vbc	Kb, Zc, Vc, Bf, Ca	1	prekomerna raba gozdov, krčitev gozdov	malopovršinsko ukrepanje, obnova nedovoljeno izkrčenega gozda, ukrepi protipožarnega varstva, ohranjanje naravnih gozdnih združb nega gozdnega roba	1	
14	05	05P0120	k*z*vb	Kb, Zc, Vc, Bf, La	1	prekomerna raba gozdov, krčitev gozdov	malopovršinsko ukrepanje, obnova nedovoljeno izkrčenega gozda, ukrepi protipožarnega varstva, ohranjanje naravnih gozdnih združb	1	
14	05	05P0121	k	Kc, La,	2	prekomerna raba gozdov	malopovršinsko ukrepanje	1	

GGO	GGE	Zap.št.	Šifra	Utemeljitev funkcij		Primernost oz. ogroženost	Potrebni ukrepi	Nujnost	Opombe
14	05	05P0122	n*vhb	Na, Vi, Hc, Bf, La	1	gospodarjenje, ki ne upošteva te funkcije, prekomerna raba gozdov	odkup semenskega objekta, zmerno ukrepanje, obvezna uporaba biološko razgradljivih olj, ohranjanje naravnih gozdnih združb	1	
14	05	05P0123	o*vhbk	Ob, Vi, Ha, Bf, Kc	1	uporaba strupov, kemičnih sredstev, mineralnih gnojil, prekomerna raba gozdov	vzdrževanje protipožarne infrastrukture, zmerno ukrepanje, obvezna uporaba biološko razgradljivih olj, ohranjanje naravnih gozdnih združb malopovršinsko ukrepanje	1	
14	05	05P0124	o*vhbk	Ob, Vi, Hc, Bf, Kc	1	uporaba strupov, kemičnih sredstev, mineralnih gnojil, prekomerna raba gozdov	vzdrževanje protipožarne infrastrukture, zmerno ukrepanje, obvezna uporaba biološko razgradljivih olj, ohranjanje naravnih gozdnih združb malopovršinsko ukrepanje	1	
14	05	05P0125	o*vhb	Ob, Vi, Ha, Bf, La	1	uporaba strupov, kemičnih sredstev, mineralnih gnojil, prekomerna raba gozdov	vzdrževanje protipožarne infrastrukture, zmerno ukrepanje, obvezna uporaba biološko razgradljivih olj, ohranjanje naravnih gozdnih združb	1	
14	05	05P0126	r*vhbc	Ra, Vi, Hc, Bf, Ca	2	odlaganje odpadkov, prekomerna raba gozdov	dosledno izvajanje gozdnega reda, zmerno ukrepanje, obvezna uporaba biološko razgradljivih olj, ohranjanje naravnih gozdnih združb nega gozdnega roba	1	
14	05	05P0127	r*vhb	Ra, Vi, Hc, Bf, La	2	odlaganje odpadkov, prekomerna raba gozdov	dosledno izvajanje gozdnega reda, zmerno ukrepanje, obvezna uporaba biološko razgradljivih olj, ohranjanje naravnih gozdnih združb	1	
14	05	05P0128	v*b	Vc, Bf, La,	1	krčitev gozdov, prekomerna raba gozdov	obnova nedovoljeno izkrčenega gozda, ohranjanje naravnih gozdnih združb	3	
14	05	05P0129	v*g*hkd	Vc, Gz, Hc, Kc, Dd	2	prekomerna raba gozdov	zmerno ukrepanje, malopovršinsko ukrepanje, obvezna uporaba biološko razgradljivih olj, dosledno izvajanje gozdnega reda	1	
14	05	05P0130	v*g*hk	Vc, Gz, Hc, Kc, La	2	prekomerna raba gozdov	zmerno ukrepanje, malopovršinsko ukrepanje, obvezna uporaba biološko razgradljivih olj	1	
14	05	05P0131	v*hbd	Vz, Hc, Bf, Dd, La	3	gospodarjenje, ki ne upošteva te funkcije, onesnaževanje pri delu razlivanje olja, nafte,…)	malopovršinsko ukrepanje, obvezna uporaba biološko razgradljivih olj, ohranjanje naravnih gozdnih združb, dosledno izvajanje gozdnega reda	1	
14	05	05P0132	v*hb	Vc, Hc, Bf, La,	1	krčitev gozdov, onesnaževanje pri delu razlivanje olja, nafte,…)	obnova nedovoljeno izkrčenega gozda, obvezna uporaba biološko razgradljivih olj, ohranjanje naravnih gozdnih združb	3	
14	05	05P0133	v*hb	Vz, Hc, Bf, La,	3	gospodarjenje, ki ne upošteva te funkcije, onesnaževanje pri delu razlivanje olja, nafte,…)	malopovršinsko ukrepanje, obvezna uporaba biološko razgradljivih olj, ohranjanje naravnih gozdnih združb	1	
14	05	05P0134	v*hc	Vc, Hc, Ca, La,	1	krčitev gozdov, onesnaževanje pri delu razlivanje olja, nafte,…)	obnova nedovoljeno izkrčenega gozda, obvezna uporaba biološko razgradljivih olj, nega gozdnega roba	3	
14	05	05P0135	v*h	Vc, Hc, La,	1	krčitev gozdov, onesnaževanje pri delu razlivanje olja, nafte,…)	obnova nedovoljeno izkrčenega gozda, obvezna uporaba biološko razgradljivih olj	3	
14	05	05P0136	v*k*g*hde	Vc, Kc, Gz, Hc, Dd	2	prekomerna raba gozdov	zmerno ukrepanje, malopovršinsko ukrepanje, obvezna uporaba biološko razgradljivih olj, dosledno izvajanje gozdnega reda	1	
14	05	05P0137	v*k*g*he	Vc, Kc, Gz, Hc, Ee	2	prekomerna raba gozdov	zmerno ukrepanje, malopovršinsko ukrepanje, obvezna uporaba biološko razgradljivih olj	1	
14	05	05P0138	v*k*z*g*hde	Vc, Kc, Zc, Gz, Hc	2	prekomerna raba gozdov	zmerno ukrepanje, malopovršinsko ukrepanje, obnova nedovoljeno izkrčenega gozda, obvezna uporaba biološko razgradljivih olj	1	
14	05	05P0139	v*k*z*g*he	Vc, Kc, Zc, Gz, Hc	2	prekomerna raba gozdov	zmerno ukrepanje, malopovršinsko ukrepanje, obnova nedovoljeno izkrčenega gozda, obvezna uporaba biološko razgradljivih olj	1	
14	05	05P0140	v*	Vc, La,	1	krčitev gozdov	obnova nedovoljeno izkrčenega gozda	3	
14	05	05P0141	v*z*g*hkd	Vc, Zc, Gz, Hc, Kc	2	prekomerna raba gozdov, krčitev gozdov	zmerno ukrepanje, obnova nedovoljeno izkrčenega gozda, malopovršinsko ukrepanje, obvezna uporaba biološko razgradljivih olj	1	
14	05	05P0142	v*z*g*hk	Vc, Zc, Gz, Hc, Kc	2	prekomerna raba gozdov, krčitev gozdov	zmerno ukrepanje, obnova nedovoljeno izkrčenega gozda, malopovršinsko ukrepanje, obvezna uporaba biološko razgradljivih olj	1	
14	05	05P0143	v*z*g*k	Vc, Zc, Gz, Kc, La	2	požari v naravi, krčitev gozdov	ukrepi protipožarnega varstva, obnova nedovoljeno izkrčenega gozda, malopovršinsko ukrepanje	1	
14	05	05P0144	vbc	Vc, Bf, Ca, La,	2	požari v naravi, prekomerna raba gozdov	ukrepi protipožarnega varstva, ohranjanje naravnih gozdnih združb, nega gozdnega roba	1	
14	05	05P0145	vbkc	Vc, Bf, Kc, Ca, La	2	požari v naravi, prekomerna raba gozdov	ukrepi protipožarnega varstva, ohranjanje naravnih gozdnih združb, malopovršinsko ukrepanje, nega gozdnega roba	1	
14	05	05P0146	vbk	Vc, Bf, Kc, La,	2	požari v naravi, prekomerna raba gozdov	ukrepi protipožarnega varstva, ohranjanje naravnih gozdnih združb, malopovršinsko ukrepanje	1	
14	05	05P0147	vb	Vc, Bf, La,	2	požari v naravi, prekomerna raba gozdov	ukrepi protipožarnega varstva, ohranjanje naravnih gozdnih združb	1	
14	05	05P0148	vb	Vi, Bf, La,	2	prekomerna raba gozdov	zmerno ukrepanje, ohranjanje naravnih	1	

GGO	GGE	Zap.št.	Šifra	Utemeljitev funkcij		Primernost oz. ogroženost	Potrebni ukrepi	Nujnost	Opombe
							gozdnih združb		
14	05	05P0149	vhbc	Vi, Hc, Bf, Ca, La	2	prekomerna raba gozdov, onesnaževanje pri delu razlivanje olja, nafte,…)	zmerno ukrepanje, obvezna uporaba biološko razgradljivih olj, ohranjanje naravnih gozdnih združb, nega gozdnega roba	1	
14	05	05P0150	vhbdc	Vi, Hc, Bf, Dd, Ca	2	prekomerna raba gozdov, onesnaževanje pri delu razlivanje olja, nafte,…)	zmerno ukrepanje, obvezna uporaba biološko razgradljivih olj, ohranjanje naravnih gozdnih združb, dosledno izvajanje gozdnega reda nega gozdnega roba	1	
14	05	05P0151	vhbd	Vi, Hc, Bf, Dd, La	2	prekomerna raba gozdov, onesnaževanje pri delu razlivanje olja, nafte,…)	zmerno ukrepanje, obvezna uporaba biološko razgradljivih olj, ohranjanje naravnih gozdnih združb, dosledno izvajanje gozdnega reda	1	
14	05	05P0152	vhbge	Vi, Hc, Bf, Gb, Eg	2	prekomerna raba gozdov, onesnaževanje pri delu razlivanje olja, nafte,…)	zmerno ukrepanje, obvezna uporaba biološko razgradljivih olj, ohranjanje naravnih gozdnih združb, poostren sanitarni nadzor gozda	1	
14	05	05P0153	vhbkc	Vi, Hc, Bf, Kc, Ca	2	prekomerna raba gozdov, onesnaževanje pri delu razlivanje olja, nafte,…)	zmerno ukrepanje, obvezna uporaba biološko razgradljivih olj, ohranjanje naravnih gozdnih združb, malopovršinsko ukrepanje nega gozdnega roba	1	
14	05	05P0154	vhbkdc	Vi, Hc, Bf, Kc, Dd	2	prekomerna raba gozdov, onesnaževanje pri delu razlivanje olja, nafte,…)	zmerno ukrepanje, obvezna uporaba biološko razgradljivih olj, ohranjanje naravnih gozdnih združb, malopovršinsko ukrepanje dosledno izvajanje gozdnega reda	1	
14	05	05P0155	vhbkd	Vi, Hc, Bf, Dd, La	2	prekomerna raba gozdov, onesnaževanje pri delu razlivanje olja, nafte,…)	zmerno ukrepanje, obvezna uporaba biološko razgradljivih olj, ohranjanje naravnih gozdnih združb, dosledno izvajanje gozdnega reda	1	
14	05	05P0156	vhbkd	Vi, Hc, Bf, Kc, Dd	2	prekomerna raba gozdov, onesnaževanje pri delu razlivanje olja, nafte,…)	zmerno ukrepanje, obvezna uporaba biološko razgradljivih olj, ohranjanje naravnih gozdnih združb, malopovršinsko ukrepanje dosledno izvajanje gozdnega reda	1	
14	05	05P0157	vhbk	Vi, Hc, Bf, Kc, La	2	prekomerna raba gozdov, onesnaževanje pri delu razlivanje olja, nafte,…)	zmerno ukrepanje, obvezna uporaba biološko razgradljivih olj, ohranjanje naravnih gozdnih združb, malopovršinsko ukrepanje	1	
14	05	05P0158	vhbr	Vi, Hc, Bf, Rg, La	2	prekomerna raba gozdov, onesnaževanje pri delu razlivanje olja, nafte,…)	zmerno ukrepanje, obvezna uporaba biološko razgradljivih olj, ohranjanje naravnih gozdnih združb, dosledno izvajanje gozdnega reda	1	
14	05	05P0159	vhb	Vc, Hc, Bf, La,	2	požari v naravi, onesnaževanje pri delu razlivanje olja, nafte,…)	ukrepi protipožarnega varstva, obvezna uporaba biološko razgradljivih olj, ohranjanje naravnih gozdnih združb	1	
14	05	05P0160	vhb	Vi, Ha, Bf, La,	2	prekomerna raba gozdov, onesnaževanje pri delu razlivanje olja, nafte,…)	zmerno ukrepanje, obvezna uporaba biološko razgradljivih olj, ohranjanje naravnih gozdnih združb	1	
14	05	05P0161	vhb	Vi, Hc, Bf, La,	2	prekomerna raba gozdov, onesnaževanje pri delu razlivanje olja, nafte,…)	zmerno ukrepanje, obvezna uporaba biološko razgradljivih olj, ohranjanje naravnih gozdnih združb	1	
14	05	05P0162	vhc	Vi, Hc, Ca, La,	2	prekomerna raba gozdov, onesnaževanje pri delu razlivanje olja, nafte,…)	zmerno ukrepanje, obvezna uporaba biološko razgradljivih olj, nega gozdnega roba	1	
14	05	05P0163	vh	Vc, Hc, La,	2	požari v naravi, onesnaževanje pri delu razlivanje olja, nafte,…)	ukrepi protipožarnega varstva, obvezna uporaba biološko razgradljivih olj	1	
14	05	05P0164	vh	Vi, Hc, La,	2	prekomerna raba gozdov, onesnaževanje pri delu razlivanje olja, nafte,…)	zmerno ukrepanje, obvezna uporaba biološko razgradljivih olj	1	
14	05	05P0165	vk	Vc, Kc, La,	2	požari v naravi, prekomerna raba gozdov	ukrepi protipožarnega varstva, malopovršinsko ukrepanje	1	
14	05	05P0166	v	Vc, La,	2	požari v naravi	ukrepi protipožarnega varstva	1	
14	05	05P0167	v	Vi, La,	2	prekomerna raba gozdov	zmerno ukrepanje	1	
14	05	05P0168	z*bk	Zc, Bf, Kc, La,	1	krčitev gozdov, prekomerna raba gozdov	obnova nedovoljeno izkrčenega gozda, ohranjanje naravnih gozdnih združb, malopovršinsko ukrepanje	2	
14	05	05P0169	z*g*k	Zc, Gz, Kc, La,	2	krčitev gozdov, prekomerna raba gozdov	obnova nedovoljeno izkrčenega gozda, malopovršinsko ukrepanje	1	
14	05	05P0170	z*g*vhkd	Zc, Gz, Vi, Hc, Kc	1	krčitev gozdov, prekomerna raba gozdov	obnova nedovoljeno izkrčenega gozda, malopovršinsko ukrepanje, zmerno ukrepanje, obvezna uporaba biološko razgradljivih olj	2	
14	05	05P0171	z*g*vhk	Zc, Gz, Vi, Hc, Kc	1	krčitev gozdov, prekomerna raba gozdov	obnova nedovoljeno izkrčenega gozda, malopovršinsko ukrepanje, zmerno ukrepanje, obvezna uporaba biološko razgradljivih olj	2	
14	05	05P0172	z*g*vk	Zc, Gz, Vc, Kc, La	2	krčitev gozdov, prekomerna raba gozdov	obnova nedovoljeno izkrčenega gozda, malopovršinsko ukrepanje, ukrepi protipožarnega varstva	1	
14	05	05P0173	z*vbkc	Zc, Vc, Bf, Kc, Ca	1	krčitev gozdov, požari v naravi	obnova nedovoljeno izkrčenega gozda, ukrepi protipožarnega varstva, ohranjanje naravnih gozdnih združb, malopovršinsko ukrepanje nega gozdnega roba	2	
14	05	05P0174	z*vbk	Zc, Vc, Bf, Kc, La	1	krčitev gozdov, požari v naravi	obnova nedovoljeno izkrčenega gozda, ukrepi protipožarnega varstva, ohranjanje naravnih gozdnih združb, malopovršinsko ukrepanje	2	

GGO	GGE	Zap.št.	Šifra	Utemeljitev funkcij		Primernost oz. ogroženost	Potrebni ukrepi	Nujnost	Opombe
14	05	05P0175	z*vb	Zc, Vc, Bf, La,	1	krčitev gozdov, požari v naravi	obnova nedovoljeno izkrčenega gozda, ukrepi protipožarnega varstva, ohranjanje naravnih gozdnih združb	2	
14	05	05P0176	g*v	Gz, Vc,	2	prekomerna raba gozdov, požari v naravi	malopovršinsko ukrepanje, ukrepi protipožarnega varstva	1	
14	05	05P0177	g*vh	Gz, Vc, Hc,	2	prekomerna raba gozdov, požari v naravi	malopovršinsko ukrepanje, ukrepi protipožarnega varstva, obvezna uporaba biološko razgradljivih olj	1	
14	05	05P0178	g*vh	Gz, Vi, Hc,	2	prekomerna raba gozdov	malopovršinsko ukrepanje, zmerno ukrepanje, obvezna uporaba biološko razgradljivih olj	1	
14	05	05P0179	g*vhk	Gz, Vc, Hc, Kc,	2	prekomerna raba gozdov, požari v naravi	malopovršinsko ukrepanje, ukrepi protipožarnega varstva, obvezna uporaba biološko razgradljivih olj	1	
14	05	05P0180	g*vhk	Gz, Vi, Hc, Kc,	2	prekomerna raba gozdov	malopovršinsko ukrepanje, zmerno ukrepanje, obvezna uporaba biološko razgradljivih olj	1	
14	05	05P0181	g*vk	Gz, Vc, Kc,	2	prekomerna raba gozdov, požari v naravi	malopovršinsko ukrepanje, ukrepi protipožarnega varstva	1	
14	05	05P0182	g*vk	Gz, Vi, Kc,	2	prekomerna raba gozdov	malopovršinsko ukrepanje, zmerno ukrepanje	1	
14	05	05P0183	h*vbd	Ha, Vi, Bf, Dd,	1	onesnaževanje pri delu (razlivanje olja, nafte,…), prekomerna raba gozdov	sanacija razlitja nevarnih snovi, zmerno ukrepanje, ohranjanje naravnih gozdnih združb, dosledno izvajanje gozdnega reda	1	
14	05	05P0184	hbd	Hc, Bf, Dd,	2	onesnaževanje pri delu (razlivanje olja, nafte,…), prekomerna raba gozdov	obvezna uporaba biološko razgradljivih olj, ohranjanje naravnih gozdnih združb, dosledno izvajanje gozdnega reda	2	
14	05	05P0185	hb	Hc, Bf,	2	onesnaževanje pri delu (razlivanje olja, nafte,…), prekomerna raba gozdov	obvezna uporaba biološko razgradljivih olj, ohranjanje naravnih gozdnih združb	2	
14	05	05P0186	v*b	Vc, Bf,	1	krčitev gozdov, prekomerna raba gozdov	obnova nedovoljeno izkrčenega gozda, ohranjanje naravnih gozdnih združb	3	
14	05	05P0187	v*b	Vz, Bf,	3	gospodarjenje, ki ne upošteva te funkcije, prekomerna raba gozdov	malopovršinsko ukrepanje, ohranjanje naravnih gozdnih združb	1	
14	05	05P0188	v*h*bc	Vz, Ha, Bf, Ca,	3	gospodarjenje, ki ne upošteva te funkcije, onesnaževanje pri delu razlivanje olja, nafte,…)	malopovršinsko ukrepanje, sanacija razlitja nevarnih snovi, ohranjanje naravnih gozdnih združb, nega gozdnega roba	1	
14	05	05P0189	v*h*bd	Vz, Ha, Bf, Dd,	3	gospodarjenje, ki ne upošteva te funkcije, onesnaževanje pri delu razlivanje olja, nafte,…)	malopovršinsko ukrepanje, sanacija razlitja nevarnih snovi, ohranjanje naravnih gozdnih združb, dosledno izvajanje gozdnega reda	1	
14	05	05P0190	v*hbc	Vc, Hc, Bf, Ca,	1	krčitev gozdov, onesnaževanje pri delu razlivanje olja, nafte,…)	obnova nedovoljeno izkrčenega gozda, obvezna uporaba biološko razgradljivih olj, ohranjanje naravnih gozdnih združb, nega gozdnega roba	3	
14	05	05P0191	v*hbc	Vz, Hc, Bf, Ca,	3	gospodarjenje, ki ne upošteva te funkcije, onesnaževanje pri delu razlivanje olja, nafte,…)	malopovršinsko ukrepanje, obvezna uporaba biološko razgradljivih olj, ohranjanje naravnih gozdnih združb, nega gozdnega roba	1	
14	05	05P0192	v*hbdc	Vz, Hc, Bf, Dd, Ca	3	gospodarjenje, ki ne upošteva te funkcije, onesnaževanje pri delu razlivanje olja, nafte,…)	malopovršinsko ukrepanje, obvezna uporaba biološko razgradljivih olj, ohranjanje naravnih gozdnih združb, dosledno izvajanje gozdnega reda nega gozdnega roba	1	
14	05	05P0193	v*hbd	Vz, Hc, Bf, Dd,	3	gospodarjenje, ki ne upošteva te funkcije, onesnaževanje pri delu razlivanje olja, nafte,…)	malopovršinsko ukrepanje, obvezna uporaba biološko razgradljivih olj, ohranjanje naravnih gozdnih združb, dosledno izvajanje gozdnega reda	1	
14	05	05P0194	v*hbkdc	Vz, Hc, Bf, Kc, Dd	3	gospodarjenje, ki ne upošteva te funkcije, onesnaževanje pri delu razlivanje olja, nafte,…)	malopovršinsko ukrepanje, obvezna uporaba biološko razgradljivih olj, ohranjanje naravnih gozdnih združb, dosledno izvajanje gozdnega reda	1	
14	05	05P0195	v*hbkd	Vz, Hc, Bf, Kc, Dd	3	gospodarjenje, ki ne upošteva te funkcije, onesnaževanje pri delu razlivanje olja, nafte,…)	malopovršinsko ukrepanje, obvezna uporaba biološko razgradljivih olj, ohranjanje naravnih gozdnih združb, dosledno izvajanje gozdnega reda	1	
14	05	05P0196	v*hbr	Vz, Hc, Bf, Rg,	3	gospodarjenje, ki ne upošteva te funkcije, onesnaževanje pri delu razlivanje olja, nafte,…)	malopovršinsko ukrepanje, obvezna uporaba biološko razgradljivih olj, ohranjanje naravnih gozdnih združb, dosledno izvajanje gozdnega reda	1	
14	05	05P0197	v*hb	Vc, Hc, Bf,	1	krčitev gozdov, onesnaževanje pri delu razlivanje olja, nafte,…)	obnova nedovoljeno izkrčenega gozda, obvezna uporaba biološko razgradljivih olj, ohranjanje naravnih gozdnih združb	3	
14	05	05P0198	v*hb	Vz, Hc, Bf,	3	gospodarjenje, ki ne upošteva te funkcije, onesnaževanje pri delu razlivanje olja, nafte,…)	malopovršinsko ukrepanje, obvezna uporaba biološko razgradljivih olj, ohranjanje naravnih gozdnih združb	1	
14	05	05P0199	v*hc	Vc, Hc, Ca,	1	krčitev gozdov, onesnaževanje pri delu razlivanje olja, nafte,…)	obnova nedovoljeno izkrčenega gozda, obvezna uporaba biološko razgradljivih olj, nega gozdnega roba	3	
14	05	05P0200	v*h	Vc, Hc,	1	krčitev gozdov, onesnaževanje pri delu razlivanje olja, nafte,…)	obnova nedovoljeno izkrčenega gozda, obvezna uporaba biološko razgradljivih olj	3	
14	05	05P0201	v*h	Vz, Hc,	3	gospodarjenje, ki ne upošteva te funkcije, onesnaževanje pri delu razlivanje olja, nafte,…)	malopovršinsko ukrepanje, obvezna uporaba biološko razgradljivih olj	1	
14	05	05P0202	v*	Vc,	1	krčitev gozdov	obnova nedovoljeno izkrčenega gozda	3	

GGO	GGE	Zap.št.	Šifra	Utemeljitev funkcij		Primernost oz. ogroženost	Potrebni ukrepi	Nujnost	Opombe
14	05	05P0203	vb	Vc, Bf,	2	požari v naravi, prekomerna raba gozdov	ukrepi protipožarnega varstva, ohranjanje naravnih gozdnih združb	1	
14	05	05P0204	vb	Vi, Bf,	2	prekomerna raba gozdov	zmerno ukrepanje, ohranjanje naravnih gozdnih združb	1	
14	05	05P0205	vd	Vc, Dd,	2	požari v naravi, prekomerna raba gozdov	ukrepi protipožarnega varstva, dosledno izvajanje gozdnega reda	1	
14	05	05P0206	vhbc	Vc, Hc, Bf, Ca,	2	požari v naravi, onesnaževanje pri delu razlivanje olja, nafte,…)	ukrepi protipožarnega varstva, obvezna uporaba biološko razgradljivih olj, ohranjanje naravnih gozdnih združb, nega gozdnega roba	1	
14	05	05P0207	vhbc	Vi, Hc, Bf, Ca,	2	prekomerna raba gozdov, onesnaževanje pri delu razlivanje olja, nafte,…)	zmerno ukrepanje, obvezna uporaba biološko razgradljivih olj, ohranjanje naravnih gozdnih združb, nega gozdnega roba	1	
14	05	05P0208	vhbdc	Vi, Hc, Bf, Dd, Ca	2	prekomerna raba gozdov, onesnaževanje pri delu razlivanje olja, nafte,…)	zmerno ukrepanje, obvezna uporaba biološko razgradljivih olj, ohranjanje naravnih gozdnih združb, dosledno izvajanje gozdnega reda nega gozdnega roba	1	
14	05	05P0209	vhbd	Vc, Hc, Bf, Dd,	2	požari v naravi, onesnaževanje pri delu razlivanje olja, nafte,…)	ukrepi protipožarnega varstva, obvezna uporaba biološko razgradljivih olj, ohranjanje naravnih gozdnih združb, dosledno izvajanje gozdnega reda	1	
14	05	05P0210	vhbd	Vi, Hc, Bf, Dd,	2	prekomerna raba gozdov, onesnaževanje pri delu razlivanje olja, nafte,…)	zmerno ukrepanje, obvezna uporaba biološko razgradljivih olj, ohranjanje naravnih gozdnih združb, dosledno izvajanje gozdnega reda	1	
14	05	05P0211	vhbge	Vi, Hc, Bf, Gb, Eg	2	prekomerna raba gozdov, onesnaževanje pri delu razlivanje olja, nafte,…)	zmerno ukrepanje, obvezna uporaba biološko razgradljivih olj, ohranjanje naravnih gozdnih združb, poostren sanitarni nadzor gozda	1	
14	05	05P0212	vhbkc	Vi, Hc, Bf, Kc, Ca	2	prekomerna raba gozdov, onesnaževanje pri delu razlivanje olja, nafte,…)	zmerno ukrepanje, obvezna uporaba biološko razgradljivih olj, ohranjanje naravnih gozdnih združb, malopovršinsko ukrepanje nega gozdnega roba	1	
14	05	05P0213	vhbkd	Vi, Hc, Bf, Kc, Dd	2	prekomerna raba gozdov, onesnaževanje pri delu razlivanje olja, nafte,…)	zmerno ukrepanje, obvezna uporaba biološko razgradljivih olj, ohranjanje naravnih gozdnih združb, malopovršinsko ukrepanje dosledno izvajanje gozdnega reda	1	
14	05	05P0214	vhbk	Vi, Hc, Bf, Kc,	2	prekomerna raba gozdov, onesnaževanje pri delu razlivanje olja, nafte,…)	zmerno ukrepanje, obvezna uporaba biološko razgradljivih olj, ohranjanje naravnih gozdnih združb, malopovršinsko ukrepanje	1	
14	05	05P0215	vhbr	Vi, Hc, Bf, Rg,	2	prekomerna raba gozdov, onesnaževanje pri delu razlivanje olja, nafte,…)	zmerno ukrepanje, obvezna uporaba biološko razgradljivih olj, ohranjanje naravnih gozdnih združb, dosledno izvajanje gozdnega reda	1	
14	05	05P0216	vhb	Vc, Hc, Bf,	2	požari v naravi, onesnaževanje pri delu razlivanje olja, nafte,…)	ukrepi protipožarnega varstva, obvezna uporaba biološko razgradljivih olj, ohranjanje naravnih gozdnih združb	1	
14	05	05P0217	vhb	Vi, Ha, Bf,	2	prekomerna raba gozdov, onesnaževanje pri delu razlivanje olja, nafte,…)	zmerno ukrepanje, obvezna uporaba biološko razgradljivih olj, ohranjanje naravnih gozdnih združb	1	
14	05	05P0218	vhb	Vi, Hc, Bf,	2	prekomerna raba gozdov, onesnaževanje pri delu razlivanje olja, nafte,…)	zmerno ukrepanje, obvezna uporaba biološko razgradljivih olj, ohranjanje naravnih gozdnih združb	1	
14	05	05P0219	vhc	Vi, Hc, Ca,	2	prekomerna raba gozdov, onesnaževanje pri delu razlivanje olja, nafte,…)	zmerno ukrepanje, obvezna uporaba biološko razgradljivih olj, nega gozdnega roba	1	
14	05	05P0220	vhd	Vc, Hc, Dd,	2	požari v naravi, onesnaževanje pri delu razlivanje olja, nafte,…)	ukrepi protipožarnega varstva, obvezna uporaba biološko razgradljivih olj, dosledno izvajanje gozdnega reda	1	
14	05	05P0221	vh	Vc, Hc,	2	požari v naravi, onesnaževanje pri delu razlivanje olja, nafte,…)	ukrepi protipožarnega varstva, obvezna uporaba biološko razgradljivih olj	1	
14	05	05P0222	vh	Vi, Hc,	2	prekomerna raba gozdov, onesnaževanje pri delu razlivanje olja, nafte,…)	zmerno ukrepanje, obvezna uporaba biološko razgradljivih olj	1	
14	05	05P0223	v	Vc,	2	požari v naravi	ukrepi protipožarnega varstva	1	
14	05	05P0224	v	Vi,	2	prekomerna raba gozdov	zmerno ukrepanje	1	
14	05	05P0225	z*g*vk	Zc, Gz, Vc, Kc,	2	krčitev gozdov, prekomerna raba gozdov	obnova nedovoljeno izkrčenega gozda, malopovršinsko ukrepanje, ukrepi protipožarnega varstva	1	
14	05	05P0226	z*g*vk	Zc, Gz, Vi, Kc,	2	krčitev gozdov, prekomerna raba gozdov	obnova nedovoljeno izkrčenega gozda, malopovršinsko ukrepanje, zmerno ukrepanje	1	
14	05	05P0227	b	Bf,	1	prekomerna raba gozdov	ohranjanje naravnih gozdnih združb	1	
14	05	05P0228	bk	Bf, Kc,	1	prekomerna raba gozdov	ohranjanje naravnih gozdnih združb, malopovršinsko ukrepanje	1	
14	05	05P0229	g*b	Gz, Bf,	2	prekomerna raba gozdov	malopovršinsko ukrepanje, ohranjanje naravnih gozdnih združb	1	
14	05	05P0230	g*bk	Gz, Bf, Kc,	2	prekomerna raba gozdov	malopovršinsko ukrepanje, ohranjanje naravnih gozdnih združb	1	
14	05	05P0231	g*hb	Gz, Hc, Bf,	2	prekomerna raba gozdov, onesnaževanje pri delu razlivanje olja, nafte,…)	malopovršinsko ukrepanje, obvezna uporaba biološko razgradljivih olj, ohranjanje naravnih gozdnih združb	1	

GGO	GGE	Zap.št.	Šifra	Utemeljitev funkcij		Primernost oz. ogroženost	Potrebni ukrepi	Nujnost	Opombe
14	05	05P0232	g*hbk	Gz, Hc, Bf, Kc,	2	prekomerna raba gozdov, onesnaževanje pri delu razlivanje olja, nafte,…)	malopovršinsko ukrepanje, obvezna uporaba biološko razgradljivih olj, ohranjanje naravnih gozdnih združb	1	
14	05	05P0233	g*k	Gz, Kc,	2	prekomerna raba gozdov	malopovršinsko ukrepanje	1	
14	05	05P0234	g*v	Gz, Vc,	2	prekomerna raba gozdov, požari v naravi	malopovršinsko ukrepanje, ukrepi protipožarnega varstva	1	
14	05	05P0235	g*vhb	Gz, Vi, Hc, Bf,	2	prekomerna raba gozdov	malopovršinsko ukrepanje, zmerno ukrepanje, obvezna uporaba biološko razgradljivih olj, ohranjanje naravnih gozdnih združb	1	
14	05	05P0236	g*vhbk	Gz, Vi, Hc, Bf, Kc	2	prekomerna raba gozdov	malopovršinsko ukrepanje, zmerno ukrepanje, obvezna uporaba biološko razgradljivih olj, ohranjanje naravnih gozdnih združb	1	
14	05	05P0237	g*vhd	Gz, Vi, Hc, Dd,	2	prekomerna raba gozdov	malopovršinsko ukrepanje, zmerno ukrepanje, obvezna uporaba biološko razgradljivih olj, dosledno izvajanje gozdnega reda	1	
14	05	05P0238	g*vh	Gz, Vc, Hc,	2	prekomerna raba gozdov, požari v naravi	malopovršinsko ukrepanje, ukrepi protipožarnega varstva, obvezna uporaba biološko razgradljivih olj	1	
14	05	05P0239	g*vh	Gz, Vi, Hc,	2	prekomerna raba gozdov	malopovršinsko ukrepanje, zmerno ukrepanje, obvezna uporaba biološko razgradljivih olj	1	
14	05	05P0240	g*vhkd	Gz, Vi, Hc, Kc, Dd	2	prekomerna raba gozdov	malopovršinsko ukrepanje, zmerno ukrepanje, obvezna uporaba biološko razgradljivih olj, dosledno izvajanje gozdnega reda	1	
14	05	05P0241	g*vk	Gz, Vc, Kc,	2	prekomerna raba gozdov, požari v naravi	malopovršinsko ukrepanje, ukrepi protipožarnega varstva	1	
14	05	05P0242	hbd	Hc, Bf, Dd,	2	onesnaževanje pri delu (razlivanje olja, nafte,…), prekomerna raba gozdov	obvezna uporaba biološko razgradljivih olj, ohranjanje naravnih gozdnih združb, dosledno izvajanje gozdnega reda	2	
14	05	05P0243	hb	Hc, Bf,	2	onesnaževanje pri delu (razlivanje olja, nafte,…), prekomerna raba gozdov	obvezna uporaba biološko razgradljivih olj, ohranjanje naravnih gozdnih združb	2	
14	05	05P0244	k*g*be	Kc, Gz, Bf, Ee,	2	prekomerna raba gozdov	malopovršinsko ukrepanje, ohranjanje naravnih gozdnih združb	1	
14	05	05P0245	k*g*hbe	Kc, Gz, Hc, Bf, Ee	2	prekomerna raba gozdov	malopovršinsko ukrepanje, obvezna uporaba biološko razgradljivih olj, ohranjanje naravnih gozdnih združb	1	
14	05	05P0246	k*g*vbe	Kc, Gz, Vi, Bf, Ee	2	prekomerna raba gozdov	malopovršinsko ukrepanje, zmerno ukrepanje, ohranjanje naravnih gozdnih združb	1	
14	05	05P0247	k*g*vhbce	Kc, Gz, Vi, Hc, Bf	2	prekomerna raba gozdov	malopovršinsko ukrepanje, zmerno ukrepanje, obvezna uporaba biološko razgradljivih olj, ohranjanje naravnih gozdnih združb	1	
14	05	05P0248	k*g*vhbe	Kc, Gz, Vi, Hc, Bf	2	prekomerna raba gozdov	malopovršinsko ukrepanje, zmerno ukrepanje, obvezna uporaba biološko razgradljivih olj, ohranjanje naravnih gozdnih združb	1	
14	05	05P0249	k*g*vhde	Kc, Gz, Vi, Hc, Dd	2	prekomerna raba gozdov	malopovršinsko ukrepanje, zmerno ukrepanje, obvezna uporaba biološko razgradljivih olj, dosledno izvajanje gozdnega reda	1	
14	05	05P0250	k*g*vhe	Kc, Gz, Vi, Hc, Ee	2	prekomerna raba gozdov	malopovršinsko ukrepanje, zmerno ukrepanje, obvezna uporaba biološko razgradljivih olj	1	
14	05	05P0251	k*hbe	Kc, Hc, Bf, Ee,	2	prekomerna raba gozdov, onesnaževanje pri delu razlivanje olja, nafte,…)	malopovršinsko ukrepanje, obvezna uporaba biološko razgradljivih olj, ohranjanje naravnih gozdnih združb	1	
14	05	05P0252	k*vhbce	Kc, Vi, Hc, Bf, Ca	2	prekomerna raba gozdov	malopovršinsko ukrepanje, zmerno ukrepanje, obvezna uporaba biološko razgradljivih olj, ohranjanje naravnih gozdnih združb nega gozdnega roba	1	
14	05	05P0253	k*vhbe	Kc, Vi, Hc, Bf, Ee	2	prekomerna raba gozdov	malopovršinsko ukrepanje, zmerno ukrepanje, obvezna uporaba biološko razgradljivih olj, ohranjanje naravnih gozdnih združb	1	
14	05	05P0254	k*vhb	Kb, Vi, Hc, Bf,	1	prekomerna raba gozdov	malopovršinsko ukrepanje, zmerno ukrepanje, obvezna uporaba biološko razgradljivih olj, ohranjanje naravnih gozdnih združb	1	
14	05	05P0255	k*z*vbc	Kb, Zc, Vc, Bf, Ca	1	prekomerna raba gozdov, krčitev gozdov	malopovršinsko ukrepanje, obnova nedovoljeno izkrčenega gozda, ukrepi protipožarnega varstva, ohranjanje naravnih gozdnih združb nega gozdnega roba	1	
14	05	05P0256	k*z*vb	Kb, Zc, Vc, Bf,	1	prekomerna raba gozdov, krčitev gozdov	malopovršinsko ukrepanje, obnova nedovoljeno izkrčenega gozda, ukrepi protipožarnega varstva, ohranjanje naravnih gozdnih združb	1	
14	05	05P0257	k	Kc,	2	prekomerna raba gozdov	malopovršinsko ukrepanje	1	
14	05	05P0258	o*vhbk	Ob, Vi, Ha, Bf, Kc	1	uporaba strupov, kemičnih sredstev, mineralnih gnojil, prekomerna raba gozdov	vzdrževanje protipožarne infrastrukture, zmerno ukrepanje, obvezna uporaba biološko razgradljivih olj, ohranjanje naravnih	1	

GGO	GGE	Zap.št.	Šifra	Utemeljitev funkcij		Primernost oz. ogroženost	Potrebni ukrepi	Nujnost	Opombe
							gozdnih združb malopovršinsko ukrepanje		
14	05	05P0259	o*vhbk	Ob, Vi, Hc, Bf, Kc	1	uporaba strupov, kemičnih sredstev, mineralnih gnojil, prekomerna raba gozdov	vzdrževanje protipožarne infrastrukture, zmerno ukrepanje, obvezna uporaba biološko razgradljivih olj, ohranjanje naravnih gozdnih združb malopovršinsko ukrepanje	1	
14	05	05P0260	o*vhb	Ob, Vi, Ha, Bf,	1	uporaba strupov, kemičnih sredstev, mineralnih gnojil, prekomerna raba gozdov	vzdrževanje protipožarne infrastrukture, zmerno ukrepanje, obvezna uporaba biološko razgradljivih olj, ohranjanje naravnih gozdnih združb	1	
14	05	05P0261	o*vhb	Ob, Vi, Hc, Bf,	1	uporaba strupov, kemičnih sredstev, mineralnih gnojil, prekomerna raba gozdov	vzdrževanje protipožarne infrastrukture, zmerno ukrepanje, obvezna uporaba biološko razgradljivih olj, ohranjanje naravnih gozdnih združb	1	
14	05	05P0262	r*vhb	Ra, Vi, Hc, Bf,	2	odlaganje odpadkov, prekomerna raba gozdov	dosledno izvajanje gozdnega reda, zmerno ukrepanje, obvezna uporaba biološko razgradljivih olj, ohranjanje naravnih gozdnih združb	1	
14	05	05P0263	v*b	Vc, Bf,	1	krčitev gozdov, prekomerna raba gozdov	obnova nedovoljeno izkrčenega gozda, ohranjanje naravnih gozdnih združb	3	
14	05	05P0264	v*b	Vz, Bf,	3	gospodarjenje, ki ne upošteva te funkcije, prekomerna raba gozdov	malopovršinsko ukrepanje, ohranjanje naravnih gozdnih združb	1	
14	05	05P0265	v*g*hkd	Vc, Gz, Hc, Kc, Dd	2	prekomerna raba gozdov	zmerno ukrepanje, malopovršinsko ukrepanje, obvezna uporaba biološko razgradljivih olj, dosledno izvajanje gozdnega reda	1	
14	05	05P0266	v*hbc	Vc, Hc, Bf, Ca,	1	krčitev gozdov, onesnaževanje pri delu razlivanje olja, nafte,…)	obnova nedovoljeno izkrčenega gozda, obvezna uporaba biološko razgradljivih olj, ohranjanje naravnih gozdnih združb, nega gozdnega roba	3	
14	05	05P0267	v*hbd	Vz, Hc, Bf, Dd,	3	gospodarjenje, ki ne upošteva te funkcije, onesnaževanje pri delu razlivanje olja, nafte,…)	malopovršinsko ukrepanje, obvezna uporaba biološko razgradljivih olj, ohranjanje naravnih gozdnih združb, dosledno izvajanje gozdnega reda	1	
14	05	05P0268	v*hb	Vc, Hc, Bf,	1	krčitev gozdov, onesnaževanje pri delu razlivanje olja, nafte,…)	obnova nedovoljeno izkrčenega gozda, obvezna uporaba biološko razgradljivih olj, ohranjanje naravnih gozdnih združb	3	
14	05	05P0269	v*hb	Vz, Hc, Bf,	3	gospodarjenje, ki ne upošteva te funkcije, onesnaževanje pri delu razlivanje olja, nafte,…)	malopovršinsko ukrepanje, obvezna uporaba biološko razgradljivih olj, ohranjanje naravnih gozdnih združb	1	
14	05	05P0270	v*k*g*hde	Vc, Kc, Gz, Hc, Dd	2	prekomerna raba gozdov	zmerno ukrepanje, malopovršinsko ukrepanje, obvezna uporaba biološko razgradljivih olj, dosledno izvajanje gozdnega reda	1	
14	05	05P0271	v*k*g*he	Vc, Kc, Gz, Hc, Ee	2	prekomerna raba gozdov	zmerno ukrepanje, malopovršinsko ukrepanje, obvezna uporaba biološko razgradljivih olj	1	
14	05	05P0272	v*k*z*g*hde	Vc, Kc, Zc, Gz, Hc	2	prekomerna raba gozdov	zmerno ukrepanje, malopovršinsko ukrepanje, obnova nedovoljeno izkrčenega gozda, obvezna uporaba biološko razgradljivih olj	1	
14	05	05P0273	v*k*z*g*he	Vc, Kc, Zc, Gz, Hc	2	prekomerna raba gozdov	zmerno ukrepanje, malopovršinsko ukrepanje, obnova nedovoljeno izkrčenega gozda, obvezna uporaba biološko razgradljivih olj	1	
14	05	05P0274	v*	Vc,	1	krčitev gozdov	obnova nedovoljeno izkrčenega gozda	3	
14	05	05P0275	vbc	Vc, Bf, Ca,	2	požari v naravi, prekomerna raba gozdov	ukrepi protipožarnega varstva, ohranjanje naravnih gozdnih združb, nega gozdnega roba	1	
14	05	05P0276	vbkc	Vc, Bf, Kc, Ca,	2	požari v naravi, prekomerna raba gozdov	ukrepi protipožarnega varstva, ohranjanje naravnih gozdnih združb, malopovršinsko ukrepanje, nega gozdnega roba	1	
14	05	05P0277	vbk	Vc, Bf, Kc,	2	požari v naravi, prekomerna raba gozdov	ukrepi protipožarnega varstva, ohranjanje naravnih gozdnih združb, malopovršinsko ukrepanje	1	
14	05	05P0278	vb	Vc, Bf,	2	požari v naravi, prekomerna raba gozdov	ukrepi protipožarnega varstva, ohranjanje naravnih gozdnih združb	1	
14	05	05P0279	vb	Vi, Bf,	2	prekomerna raba gozdov	zmerno ukrepanje, ohranjanje naravnih gozdnih združb	1	
14	05	05P0280	vd	Vc, Dd,	2	požari v naravi, prekomerna raba gozdov	ukrepi protipožarnega varstva, dosledno izvajanje gozdnega reda	1	
14	05	05P0281	vhbc	Vi, Hc, Bf, Ca,	2	prekomerna raba gozdov, onesnaževanje pri delu razlivanje olja, nafte,…)	zmerno ukrepanje, obvezna uporaba biološko razgradljivih olj, ohranjanje naravnih gozdnih združb, nega gozdnega roba	1	
14	05	05P0282	vhbd	Vc, Hc, Bf, Dd,	2	požari v naravi, onesnaževanje pri delu razlivanje olja, nafte,…)	ukrepi protipožarnega varstva, obvezna uporaba biološko razgradljivih olj, ohranjanje naravnih gozdnih združb, dosledno izvajanje gozdnega reda	1	
14	05	05P0283	vhbd	Vi, Hc, Bf, Dd,	2	prekomerna raba gozdov, onesnaževanje pri delu razlivanje olja, nafte,…)	zmerno ukrepanje, obvezna uporaba biološko razgradljivih olj, ohranjanje naravnih gozdnih združb, dosledno izvajanje gozdnega reda	1	

GGO	GGE	Zap.št.	Šifra	Utemeljitev funkcij		Primernost oz. ogroženost	Potrebni ukrepi	Nujnost	Opombe
14	05	05P0284	vhbge	Vi, Hc, Bf, Gb, Eg	2	prekomerna raba gozdov, onesnaževanje pri delu razlivanje olja, nafte,…)	zmerno ukrepanje, obvezna uporaba biološko razgradljivih olj, ohranjanje naravnih gozdnih združb, poostren sanitarni nadzor gozda	1	
14	05	05P0285	vhbkc	Vi, Hc, Bf, Kc, Ca	2	prekomerna raba gozdov, onesnaževanje pri delu razlivanje olja, nafte,…)	zmerno ukrepanje, obvezna uporaba biološko razgradljivih olj, ohranjanje naravnih gozdnih združb, malopovršinsko ukrepanje nega gozdnega roba	1	
14	05	05P0286	vhbkdc	Vi, Hc, Bf, Kc, Dd	2	prekomerna raba gozdov, onesnaževanje pri delu razlivanje olja, nafte,…)	zmerno ukrepanje, obvezna uporaba biološko razgradljivih olj, ohranjanje naravnih gozdnih združb, malopovršinsko ukrepanje dosledno izvajanje gozdnega reda	1	
14	05	05P0287	vhbkd	Vi, Hc, Bf, Kc, Dd	2	prekomerna raba gozdov, onesnaževanje pri delu razlivanje olja, nafte,…)	zmerno ukrepanje, obvezna uporaba biološko razgradljivih olj, ohranjanje naravnih gozdnih združb, malopovršinsko ukrepanje dosledno izvajanje gozdnega reda	1	
14	05	05P0288	vhbk	Vi, Hc, Bf, Kc,	2	prekomerna raba gozdov, onesnaževanje pri delu razlivanje olja, nafte,…)	zmerno ukrepanje, obvezna uporaba biološko razgradljivih olj, ohranjanje naravnih gozdnih združb, malopovršinsko ukrepanje	1	
14	05	05P0289	vhb	Vc, Hc, Bf,	2	požari v naravi, onesnaževanje pri delu razlivanje olja, nafte,…)	ukrepi protipožarnega varstva, obvezna uporaba biološko razgradljivih olj, ohranjanje naravnih gozdnih združb	1	
14	05	05P0290	vhb	Vi, Ha, Bf,	2	prekomerna raba gozdov, onesnaževanje pri delu razlivanje olja, nafte,…)	zmerno ukrepanje, obvezna uporaba biološko razgradljivih olj, ohranjanje naravnih gozdnih združb	1	
14	05	05P0291	vhb	Vi, Hc, Bf,	2	prekomerna raba gozdov, onesnaževanje pri delu razlivanje olja, nafte,…)	zmerno ukrepanje, obvezna uporaba biološko razgradljivih olj, ohranjanje naravnih gozdnih združb	1	
14	05	05P0292	vhd	Vc, Hc, Dd,	2	požari v naravi, onesnaževanje pri delu razlivanje olja, nafte,…)	ukrepi protipožarnega varstva, obvezna uporaba biološko razgradljivih olj, dosledno izvajanje gozdnega reda	1	
14	05	05P0293	vh	Vc, Hc,	2	požari v naravi, onesnaževanje pri delu razlivanje olja, nafte,…)	ukrepi protipožarnega varstva, obvezna uporaba biološko razgradljivih olj	1	
14	05	05P0294	vh	Vi, Hc,	2	prekomerna raba gozdov, onesnaževanje pri delu razlivanje olja, nafte,…)	zmerno ukrepanje, obvezna uporaba biološko razgradljivih olj	1	
14	05	05P0295	vk	Vc, Kc,	2	požari v naravi, prekomerna raba gozdov	ukrepi protipožarnega varstva, malopovršinsko ukrepanje	1	
14	05	05P0296	v	Vc,	2	požari v naravi	ukrepi protipožarnega varstva	1	
14	05	05P0297	v	Vi,	2	prekomerna raba gozdov	zmerno ukrepanje	1	
14	05	05P0298	z*vbkc	Zc, Vc, Bf, Kc, Ca	1	krčitev gozdov, požari v naravi	obnova nedovoljeno izkrčenega gozda, ukrepi protipožarnega varstva, ohranjanje naravnih gozdnih združb, malopovršinsko ukrepanje nega gozdnega roba	2	
14	05	05P0299	z*vbk	Zc, Vc, Bf, Kc,	1	krčitev gozdov, požari v naravi	obnova nedovoljeno izkrčenega gozda, ukrepi protipožarnega varstva, ohranjanje naravnih gozdnih združb, malopovršinsko ukrepanje	2	
14	05	05P0300	z*vb	Zc, Vc, Bf,	1	krčitev gozdov, požari v naravi	obnova nedovoljeno izkrčenega gozda, ukrepi protipožarnega varstva, ohranjanje naravnih gozdnih združb	2	
14	05	05P0301	z*vk	Zc, Vc, Kc,	1	krčitev gozdov, požari v naravi	obnova nedovoljeno izkrčenega gozda, ukrepi protipožarnega varstva, malopovršinsko ukrepanje	2	
14	05	05T0000	j*	Jb,	1	zaraščanje in neprimerni posegi v gozd in gozdni prostor	vzdrževanje g. roba oz. grmišča	1	
14	05	05T0001	j*	Jb,	1	zaraščanje in neprimerni posegi v gozd in gozdni prostor	vzdrževanje g. roba oz. grmišča	1	
14	05	05T0002	j*	Jk,	1	slabo vzdrževanje objektov	izdelava in vzdrževanje krmišča oz. njive	1	
14	05	05T0003	j*	Jk,	1	slabo vzdrževanje objektov	izdelava in vzdrževanje krmišča oz. njive	1	
14	05	05T0004	j*	Jk,	1	slabo vzdrževanje objektov	izdelava in vzdrževanje krmišča oz. njive	1	
14	05	05T0005	j*	Jk,	1	slabo vzdrževanje objektov	izdelava in vzdrževanje krmišča oz. njive	1	
14	05	05T0006	h*b*j*	Jc,	1	poškodovanje ali uničenje objektov, slabo vzdrževanje objektov	vzdrževanje vodnega vira, sanacija razlitja nevarnih snovi, upoštevaje potreb divjadi po miru	1	
14	05	05T0007	j*	Jk,	1	slabo vzdrževanje objektov	izdelava in vzdrževanje krmišča oz. njive	1	
14	05	05T0008	j*	Jk,	1	slabo vzdrževanje objektov	izdelava in vzdrževanje krmišča oz. njive	1	
14	05	05T0009	j*	Ja,	1	slabo vzdrževanje objektov	košnja in odvoz sena	1	
14	05	05T0010	j*	Jk,	1	slabo vzdrževanje objektov	izdelava in vzdrževanje krmišča oz. njive	1	
14	05	05T0011	h*b*j*	Jc, Ja, Jk,	1	poškodovanje ali uničenje objektov, slabo vzdrževanje objektov	vzdrževanje vodnega vira, sanacija razlitja nevarnih snovi, upoštevaje potreb divjadi po miru, košnja in odvoz sena izdelava in vzdrževanje krmišča oz. njive	1	
14	05	05T0012	j*	Jk,	1	slabo vzdrževanje objektov	izdelava in vzdrževanje krmišča oz. njive	1	
14	05	05T0013	j*	Jk,	1	slabo vzdrževanje objektov	izdelava in vzdrževanje krmišča oz. njive	1	
14	05	05T0014	j*	Jc, Jk,	1	poškodovanje ali uničenje objektov, slabo vzdrževanje objektov	vzdrževanje vodnega vira, sanacija razlitja nevarnih snovi, upoštevaje potreb divjadi po miru, izdelava in vzdrževanje krmišča oz. njive	1	
14	05	05T0015	j*	Jc,	1	poškodovanje ali uničenje objektov, slabo vzdrževanje	vzdrževanje vodnega vira, sanacija razlitja nevarnih snovi, upoštevaje potreb divjadi po	1	

GGO	GGE	Zap.št.	Šifra	Utemeljitev funkcij		Primernost oz. ogroženost	Potrebni ukrepi	Nujnost	Opombe
						objektov	miru		
14	05	05T0016	j*	Ja,	1	slabo vzdrževanje objektov	košnja in odvoz sena	1	
14	05	05T0017	j*	Jk,	1	slabo vzdrževanje objektov	izdelava in vzdrževanje krmišča oz. njive	1	
14	05	05T0018	j*	Ja,	1	slabo vzdrževanje objektov	košnja in odvoz sena	1	
14	05	05T0019	j*	Jk,	1	slabo vzdrževanje objektov	izdelava in vzdrževanje krmišča oz. njive	1	
14	05	05T0020	j*	Ja,	1	slabo vzdrževanje objektov	košnja in odvoz sena	1	
14	05	05T0021	j*	Jk,	1	slabo vzdrževanje objektov	izdelava in vzdrževanje krmišča oz. njive	1	
14	05	05T0022	j*	Jk,	1	slabo vzdrževanje objektov	izdelava in vzdrževanje krmišča oz. njive	1	
14	05	05T0023	j*	Jc,	1	poškodovanje ali uničenje objektov, slabo vzdrževanje objektov	vzdrževanje vodnega vira, sanacija razlitja nevarnih snovi, upoštevaje potreb divjadi po miru	1	
14	05	05T0024	j*	Jk,	1	slabo vzdrževanje objektov	izdelava in vzdrževanje krmišča oz. njive	1	
14	05	05T0025	j*	Jc,	1	poškodovanje ali uničenje objektov, slabo vzdrževanje objektov	vzdrževanje vodnega vira, sanacija razlitja nevarnih snovi, upoštevaje potreb divjadi po miru	1	
14	05	05T0026	j*	Jk,	1	slabo vzdrževanje objektov	izdelava in vzdrževanje krmišča oz. njive	1	
14	05	05T0027	j*	Jk,	1	slabo vzdrževanje objektov	izdelava in vzdrževanje krmišča oz. njive	1	
14	05	05T0028	j*	Jk, Ja,	1	slabo vzdrževanje objektov	izdelava in vzdrževanje krmišča oz. njive, košnja in odvoz sena	1	
14	05	05T0029	j*	Jk,	1	slabo vzdrževanje objektov	izdelava in vzdrževanje krmišča oz. njive	1	
14	05	05T0030	j*	Ja,	1	slabo vzdrževanje objektov	košnja in odvoz sena	1	
14	05	05T0031	j*	Jk, Ja,	1	slabo vzdrževanje objektov	izdelava in vzdrževanje krmišča oz. njive, košnja in odvoz sena	1	
14	05	05T0032	j*	Jk,	1	slabo vzdrževanje objektov	izdelava in vzdrževanje krmišča oz. njive	1	
14	05	05T0033	j*	Jc,	1	poškodovanje ali uničenje objektov, slabo vzdrževanje objektov	vzdrževanje vodnega vira, sanacija razlitja nevarnih snovi, upoštevaje potreb divjadi po miru	1	
14	05	05T0034	j*	Jk, Ja,	1	slabo vzdrževanje objektov	izdelava in vzdrževanje krmišča oz. njive, košnja in odvoz sena	1	
14	05	05T0035	j*	Jk,	1	slabo vzdrževanje objektov	izdelava in vzdrževanje krmišča oz. njive	1	
14	05	05T0036	j*	Ja,	1	slabo vzdrževanje objektov	košnja in odvoz sena	1	
14	05	05T0037	j*	Jc, Ja, Jk,	1	poškodovanje ali uničenje objektov, slabo vzdrževanje objektov	vzdrževanje vodnega vira, sanacija razlitja nevarnih snovi, upoštevaje potreb divjadi po miru, košnja in odvoz sena izdelava in vzdrževanje krmišča oz. njive	1	
14	05	05T0038	j*	Jk,	1	slabo vzdrževanje objektov	izdelava in vzdrževanje krmišča oz. njive	1	
14	05	05T0039	j*	Jc, Jk,	1	poškodovanje ali uničenje objektov, slabo vzdrževanje objektov	vzdrževanje vodnega vira, sanacija razlitja nevarnih snovi, upoštevaje potreb divjadi po miru, izdelava in vzdrževanje krmišča oz. njive	1	
14	05	05T0040	j*	Ja,	1	slabo vzdrževanje objektov	košnja in odvoz sena	1	
14	05	05T0041	j*	Ja,	1	slabo vzdrževanje objektov	košnja in odvoz sena	1	
14	05	05T0042	j*	Jk,	1	slabo vzdrževanje objektov	izdelava in vzdrževanje krmišča oz. njive	1	
14	05	05T0043	h*b*j*	Jc, Jk,	1	poškodovanje ali uničenje objektov, slabo vzdrževanje objektov	vzdrževanje vodnega vira, sanacija razlitja nevarnih snovi, upoštevaje potreb divjadi po miru, izdelava in vzdrževanje krmišča oz. njive	1	
14	05	05T0044	j*	Jk, Ja,	1	slabo vzdrževanje objektov	izdelava in vzdrževanje krmišča oz. njive, košnja in odvoz sena	1	
14	05	05T0045	j*	Jo,	1	neupoštevanje potreb divjadi po miru	upoštevaje potreb divjadi po miru	1	
14	05	05T0046	n*	Na,	1	gospodarjenje, ki ne upošteva te funkcije	odkup semenskega objekta	1	
14	05	05T0047	n	Ne,	1	uporaba strupov, kemičnih sredstev, mineralnih gnojil	povečevanje deleža medonosnih dr. vr.	2	
14	05	05T0048	n	Ne,	1	uporaba strupov, kemičnih sredstev, mineralnih gnojil	povečevanje deleža medonosnih dr. vr.	2	
14	05	05T0049	n	Ne,	1	uporaba strupov, kemičnih sredstev, mineralnih gnojil	povečevanje deleža medonosnih dr. vr.	2	
14	05	05T0050	n	Ne,	1	uporaba strupov, kemičnih sredstev, mineralnih gnojil	povečevanje deleža medonosnih dr. vr.	2	
14	05	05T0051	n	Ne,	1	uporaba strupov, kemičnih sredstev, mineralnih gnojil	povečevanje deleža medonosnih dr. vr.	2	
14	05	05T0052	n	Ne,	1	uporaba strupov, kemičnih sredstev, mineralnih gnojil	povečevanje deleža medonosnih dr. vr.	2	
14	05	05T0053	n	Ne,	1	uporaba strupov, kemičnih sredstev, mineralnih gnojil	povečevanje deleža medonosnih dr. vr.	2	
14	05	05T0054	n	Ne,	1	uporaba strupov, kemičnih sredstev, mineralnih gnojil	povečevanje deleža medonosnih dr. vr.	2	
14	05	05T0055	n	Ne,	1	uporaba strupov, kemičnih sredstev, mineralnih gnojil	povečevanje deleža medonosnih dr. vr.	2	
14	05	05T0056	n	Ne,	1	uporaba strupov, kemičnih sredstev, mineralnih gnojil	povečevanje deleža medonosnih dr. vr.	2	
14	05	05T0057	n	Ne,	1	uporaba strupov, kemičnih sredstev, mineralnih gnojil	povečevanje deleža medonosnih dr. vr.	2	
14	05	05T0058	n	Ne,	1	uporaba strupov, kemičnih sredstev, mineralnih gnojil	povečevanje deleža medonosnih dr. vr.	2	

GGO	GGE	Zap.št.	Šifra	Utemeljitev funkcij		Primernost oz. ogroženost	Potrebni ukrepi	Nujnost	Opombe
14	05	05T0059	n	Ne,	1	uporaba strupov, kemičnih sredstev, mineralnih gnojil	povečevanje deleža medonosnih dr. vr.	2	
14	05	05T0060	n	Ne,	1	uporaba strupov, kemičnih sredstev, mineralnih gnojil	povečevanje deleža medonosnih dr. vr.	2	
14	05	05T0061	n	Ne,	1	uporaba strupov, kemičnih sredstev, mineralnih gnojil	povečevanje deleža medonosnih dr. vr.	2	
14	05	05T0062	n	Ne,	1	uporaba strupov, kemičnih sredstev, mineralnih gnojil	povečevanje deleža medonosnih dr. vr.	2	
14	05	05T0063	n	Ne,	1	uporaba strupov, kemičnih sredstev, mineralnih gnojil	povečevanje deleža medonosnih dr. vr.	2	
14	05	05T0064	e*c	Ca, Ea,	1	požari v naravi	ukrepi protipožarnega varstva	1	
14	05	05T0065	e*c	Ca, Ea,	2	požari v naravi	ukrepi protipožarnega varstva	1	
14	05	05T0066	c	Ca,	1	posek posameznih dreves ali skupin dreves	obnova nedovoljeno izkrčenega gozda	3	
14	05	05T0067	e*c	Ca, Ea,	1	posek posameznih dreves ali skupin dreves	obnova nedovoljeno izkrčenega gozda	3	
14	05	05T0068	c	Ca,	1	požari v naravi	ukrepi protipožarnega varstva	1	
14	05	05T0069	c	Ca,	1	posek posameznih dreves ali skupin dreves	obnova nedovoljeno izkrčenega gozda	3	
14	05	05T0070	c	Ca,	1	posek posameznih dreves ali skupin dreves	obnova nedovoljeno izkrčenega gozda	3	
14	05	05T0071	c	Ca,	1	požari v naravi	ukrepi protipožarnega varstva	1	
14	05	05T0072	c	Ca,	1	posek posameznih dreves ali skupin dreves	obnova nedovoljeno izkrčenega gozda	3	
14	05	05T0073	c	Ca,	1	požari v naravi	ukrepi protipožarnega varstva	1	
14	05	05T0074	c	Ca,	1	požari v naravi	ukrepi protipožarnega varstva	1	
14	05	05T0075	c	Ca,	1	požari v naravi	ukrepi protipožarnega varstva	1	
14	05	05T0076	c	Ca,	1	posek posameznih dreves ali skupin dreves	obnova nedovoljeno izkrčenega gozda	3	
14	05	05T0077	c	Ca,	1	posek posameznih dreves ali skupin dreves	obnova nedovoljeno izkrčenega gozda	3	
14	05	05T0078	e*c	Ca, Ea,	1	požari v naravi	ukrepi protipožarnega varstva	1	
14	05	05T0079	c	Ca,	1	posek posameznih dreves ali skupin dreves	obnova nedovoljeno izkrčenega gozda	3	
14	05	05T0080	e*c	Ca, Ea,	1	požari v naravi	ukrepi protipožarnega varstva	1	
14	05	05T0081	c	Ca,	1	posek posameznih dreves ali skupin dreves	obnova nedovoljeno izkrčenega gozda	3	
14	05	05T0082	c	Ca,	1	požari v naravi	ukrepi protipožarnega varstva	1	
14	05	05T0083	c	Ca,	1	požari v naravi	ukrepi protipožarnega varstva	1	
14	05	05T0084	c	Ca,	1	požari v naravi	ukrepi protipožarnega varstva	1	
14	05	05T0085	c	Ca,	1	požari v naravi	ukrepi protipožarnega varstva	1	
14	05	05T0086	d	Dd,	1	gospodarjenje, ki ne upošteva te funkcije	nega gozdnega roba, popoln gozdni red	1	
14	05	05T0087	d	Dd,	1	gospodarjenje, ki ne upošteva te funkcije	nega gozdnega roba, popoln gozdni red	1	
14	05	05T0088	h*b*j*d	Dd, Jc,	1	gospodarjenje, ki ne upošteva te funkcije	nega gozdnega roba, popoln gozdni red	1	
14	05	05T0089	d	Dd,	1	gospodarjenje, ki ne upošteva te funkcije	nega gozdnega roba, popoln gozdni red	1	
14	05	05T0090	d	Dd,	1	gospodarjenje, ki ne upošteva te funkcije	nega gozdnega roba, popoln gozdni red	1	
14	05	05T0091	h*b*j*d	Dd, Jc,	1	gospodarjenje, ki ne upošteva te funkcije	nega gozdnega roba, popoln gozdni red	1	
14	05	05T0092	r*t*p*	Pa,	1	gospodarjenje, ki ne upošteva te funkcije, poškodovanje ali uničenje objektov	dosledno izvajanje gozdnega reda, ohranjanje izjemnih dreves, vzdrževanje prehodnosti poti in did. objektov	1	
14	05	05T0093	h*	He,	2	onesnaževanje pri delu (razlivanje olja, nafte,…)	sanacija razlitja nevarnih snovi	2	
14	05	05T0094	h*	He,	1	onesnaževanje pri delu (razlivanje olja, nafte,…)	sanacija razlitja nevarnih snovi	1	
14	05	05T0095	h*	He,	1	onesnaževanje pri delu (razlivanje olja, nafte,…)	sanacija razlitja nevarnih snovi	1	
14	05	05T0096	h*o*	He, Oh,	1	onesnaževanje pri delu (razlivanje olja, nafte,…)	sanacija razlitja nevarnih snovi	1	
14	05	05T0097	h*o*	He, Oh,	1	onesnaževanje pri delu (razlivanje olja, nafte,…)	sanacija razlitja nevarnih snovi	1	
14	05	05T0098	h*o*	He, Oh,	1	onesnaževanje pri delu (razlivanje olja, nafte,…)	sanacija razlitja nevarnih snovi	1	
14	05	05T0099	h*o*	He, Oh,	2	onesnaževanje pri delu (razlivanje olja, nafte,…)	sanacija razlitja nevarnih snovi	2	
14	05	05T0100	h*o*	He, Oh,	1	onesnaževanje pri delu (razlivanje olja, nafte,…)	sanacija razlitja nevarnih snovi	1	
14	05	05T0101	h*o*	He, Oh,	1	onesnaževanje pri delu (razlivanje olja, nafte,…)	sanacija razlitja nevarnih snovi	1	

GGO	GGE	Zap.št.	Šifra	Utemeljitev funkcij		Primernost oz. ogroženost	Potrebni ukrepi	Nujnost	Opombe
14	05	05T0102	h*o*	He, Oh,	1	onesnaževanje pri delu (razlivanje olja, nafte,…)	sanacija razlitja nevarnih snovi	1	
14	05	05T0103	h*o*	He, Oh,	1	onesnaževanje pri delu (razlivanje olja, nafte,…)	sanacija razlitja nevarnih snovi	1	
14	05	05T0104	h*o*	He, Oh,	2	onesnaževanje pri delu (razlivanje olja, nafte,…)	sanacija razlitja nevarnih snovi	2	
14	05	05T0105	h*o*	He, Oh,	1	onesnaževanje pri delu (razlivanje olja, nafte,…)	sanacija razlitja nevarnih snovi	1	
14	05	05T0106	h*o*	He, Oh,	1	onesnaževanje pri delu (razlivanje olja, nafte,…)	sanacija razlitja nevarnih snovi	1	
14	05	05T0107	h*	Hd,	2	onesnaževanje pri delu razlivanje olja, nafte,…)	sanacija razlitja nevarnih snovi	1	
14	05	05T0108	h*d	Hd, Dd,	1	onesnaževanje pri delu (razlivanje olja, nafte,…)	sanacija razlitja nevarnih snovi	1	
14	05	05T0109	h*d	Hd, Dd,	1	onesnaževanje pri delu (razlivanje olja, nafte,…)	sanacija razlitja nevarnih snovi	1	
14	05	05T0110	h*d	Hd, Dd,	2	onesnaževanje pri delu (razlivanje olja, nafte,…)	sanacija razlitja nevarnih snovi	2	
14	05	05T0111	h*d	Hd, Dd,	1	onesnaževanje pri delu (razlivanje olja, nafte,…)	sanacija razlitja nevarnih snovi	1	
14	05	05T0112	h*d	Hd, Dd,	1	onesnaževanje pri delu (razlivanje olja, nafte,…)	sanacija razlitja nevarnih snovi	1	
14	05	05T0113	h*d	Hd, Dd,	1	onesnaževanje pri delu (razlivanje olja, nafte,…)	sanacija razlitja nevarnih snovi	1	
14	05	05T0114	h*d	Hd, Dd,	2	onesnaževanje pri delu (razlivanje olja, nafte,…)	sanacija razlitja nevarnih snovi	2	
14	05	05T0115	h*d	Hd, Dd,	1	onesnaževanje pri delu (razlivanje olja, nafte,…)	sanacija razlitja nevarnih snovi	1	
14	05	05T0116	h*d	Hd, Dd,	1	onesnaževanje pri delu (razlivanje olja, nafte,…)	sanacija razlitja nevarnih snovi	1	
14	05	05T0117	h*d	Hd, Dd,	1	onesnaževanje pri delu (razlivanje olja, nafte,…)	sanacija razlitja nevarnih snovi	1	
14	05	05T0118	h*d	Hd, Dd,	1	onesnaževanje pri delu (razlivanje olja, nafte,…)	sanacija razlitja nevarnih snovi	1	
14	05	05T0119	h*d	Hd, Dd,	1	onesnaževanje pri delu (razlivanje olja, nafte,…)	sanacija razlitja nevarnih snovi	1	
14	05	05T0120	h*d	Hd, Dd,	1	onesnaževanje pri delu (razlivanje olja, nafte,…)	sanacija razlitja nevarnih snovi	1	
14	05	05T0121	h*d	Hd, Dd,	1	onesnaževanje pri delu (razlivanje olja, nafte,…)	sanacija razlitja nevarnih snovi	1	
14	05	05T0122	h*d	Hd, Dd,	1	onesnaževanje pri delu (razlivanje olja, nafte,…)	sanacija razlitja nevarnih snovi	1	
14	05	05T0123	h*d	Hd, Dd,	1	onesnaževanje pri delu (razlivanje olja, nafte,…)	sanacija razlitja nevarnih snovi	1	
14	05	05L0000	r*t*	Rd, Tc,	1	odlaganje odpadkov, gospodarjenje, ki ne upošteva te funkcije	dosledno izvajanje gozdnega reda, sanacija divjih odlagališč	1	
14	05	05L0001	r*	Rd,	1	odlaganje odpadkov, gospodarjenje, ki ne upošteva te funkcije	dosledno izvajanje gozdnega reda, sanacija divjih odlagališč	1	
14	05	05L0002	r*	Rd,	1	odlaganje odpadkov, gospodarjenje, ki ne upošteva te funkcije	dosledno izvajanje gozdnega reda, sanacija divjih odlagališč	1	
14	05	05L0003	d	Dd,	1	gospodarjenje, ki ne upošteva te funkcije	dosledno izvajanje gozdnega reda	1	
14	05	05L0004	d	Dd,	1	gospodarjenje, ki ne upošteva te funkcije	dosledno izvajanje gozdnega reda	1	
14	05	05L0005	c	Ca,	1	gospodarjenje, ki ne upošteva te funkcije	dosledno izvajanje gozdnega reda	1	
14	05	05L0006	bd	Dd, Bf,	1	gospodarjenje, ki ne upošteva te funkcije	dosledno izvajanje gozdnega reda	1	
14	05	05L0007	z*	Za,	1	krčitev gozdov	obnova nedovoljeno izkrčenega gozda, pravočasna obnova gozda	2	
14	06	06P0000		,					
14	06	06P0001	b*g*k	Bf, Gz, La, Kb,	1	prekomerna raba gozdov	ohranjanje naravnih gozdnih združb, malopovršinsko ukrepanje	1	
14	06	06P0002	b*g*k	Bf, Gz, La, Kc,	1	prekomerna raba gozdov	ohranjanje naravnih gozdnih združb, malopovršinsko ukrepanje	1	
14	06	06P0003	b*k	Bf, La, Kb,	1	prekomerna raba gozdov	ohranjanje naravnih gozdnih združb, malopovršinsko ukrepanje	1	
14	06	06P0004	b*k	Bf, La, Kc,	1	prekomerna raba gozdov	ohranjanje naravnih gozdnih združb, malopovršinsko ukrepanje	1	
14	06	06P0005	bkc	La, Bf, Kb, Ca,	1	prekomerna raba gozdov	ohranjanje naravnih gozdnih združb, malopovršinsko ukrepanje, nega gozdnega roba		
14	06	06P0006	bkc	La, Bf, Kc, Ca,	1	prekomerna raba gozdov	ohranjanje naravnih gozdnih združb, malopovršinsko ukrepanje, nega gozdnega roba		

GGO	GGE	Zap.št.	Šifra	Utemeljitev funkcij		Primernost oz. ogroženost	Potrebni ukrepi	Nujnost	Opombe
14	06	06P0007	bkd	La, Bf, Kb, Dd,	1	prekomerna raba gozdov	ohranjanje naravnih gozdnih združb, malopovršinsko ukrepanje, dosledno izvajanje gozdnega reda		
14	06	06P0008	bkg	La, Bf, Kb, Gb,	1	prekomerna raba gozdov	ohranjanje naravnih gozdnih združb, malopovršinsko ukrepanje, poostren sanitarni nadzor gozda		
14	06	06P0009	bk	La, Bf, Kb,	1	prekomerna raba gozdov	ohranjanje naravnih gozdnih združb, malopovršinsko ukrepanje		
14	06	06P0010	bk	La, Bf, Kc,	1	prekomerna raba gozdov	ohranjanje naravnih gozdnih združb, malopovršinsko ukrepanje		
14	06	06P0011	b	La, Bf,	1	prekomerna raba gozdov	ohranjanje naravnih gozdnih združb		
14	06	06P0012	d	La, Dd,	1	prekomerna raba gozdov	dosledno izvajanje gozdnega reda		
14	06	06P0013	g*bk	Gz, La, Bf, Kc,	2	prekomerna raba gozdov	malopovršinsko ukrepanje, ohranjanje naravnih gozdnih združb	1	
14	06	06P0014	h*b	Ha, La, Bf,	1	onesnaževanje pri delu (razlivanje olja, nafte,…)	sanacija razlitja nevarnih snovi, ohranjanje naravnih gozdnih združb	1	
14	06	06P0015	h*	Ha, La,	1	onesnaževanje pri delu (razlivanje olja, nafte,…)	sanacija razlitja nevarnih snovi	1	
14	06	06P0016	h*vb	Ha, La, Vc, Bf,	1	onesnaževanje pri delu (razlivanje olja, nafte,…)	sanacija razlitja nevarnih snovi, ukrepi protipožarnega varstva, ohranjanje naravnih gozdnih združb	1	
14	06	06P0017	h*vd	Ha, La, Vc, Dd,	1	onesnaževanje pri delu (razlivanje olja, nafte,…)	sanacija razlitja nevarnih snovi, ukrepi protipožarnega varstva, dosledno izvajanje gozdnega reda	1	
14	06	06P0018	h*v	Ha, La, Vc,	1	onesnaževanje pri delu (razlivanje olja, nafte,…)	sanacija razlitja nevarnih snovi, ukrepi protipožarnega varstva	1	
14	06	06P0019	hbc	La, Hc, Bf, Ca,	1	onesnaževanje pri delu (razlivanje olja, nafte,…)	obvezna uporaba biološko razgradljivih olj, ohranjanje naravnih gozdnih združb, nega gozdnega roba		
14	06	06P0020	hbd	La, Hc, Bf, Dd,	1	onesnaževanje pri delu (razlivanje olja, nafte,…)	obvezna uporaba biološko razgradljivih olj, ohranjanje naravnih gozdnih združb, dosledno izvajanje gozdnega reda		
14	06	06P0021	hb	La, Hc, Bf,	1	onesnaževanje pri delu (razlivanje olja, nafte,…)	obvezna uporaba biološko razgradljivih olj, ohranjanje naravnih gozdnih združb		
14	06	06P0022	hc	La, Hc, Ca,	1	onesnaževanje pri delu (razlivanje olja, nafte,…)	obvezna uporaba biološko razgradljivih olj, nega gozdnega roba		
14	06	06P0023	hd	La, Hc, Dd,	1	onesnaževanje pri delu (razlivanje olja, nafte,…)	obvezna uporaba biološko razgradljivih olj, dosledno izvajanje gozdnega reda		
14	06	06P0024	hk	La, Hc, Kc,	1	onesnaževanje pri delu (razlivanje olja, nafte,…)	obvezna uporaba biološko razgradljivih olj, malopovršinsko ukrepanje		
14	06	06P0025	h	La, Hc,	1	onesnaževanje pri delu (razlivanje olja, nafte,…)	obvezna uporaba biološko razgradljivih olj		
14	06	06P0026	kg	La, Kb, Gb,	1	prekomerna raba gozdov	malopovršinsko ukrepanje, poostren sanitarni nadzor gozda		
14	06	06P0027	k	La, Kb,	1	prekomerna raba gozdov	malopovršinsko ukrepanje		
14	06	06P0028	k	La, Kc,	1	prekomerna raba gozdov	malopovršinsko ukrepanje		
14	06	06P0029		La,	1				
14	06	06P0030	r*	Ra, La,	1	odlaganje odpadkov	dosledno izvajanje gozdnega reda	1	
14	06	06P0031	r*v	Ra, La, Vc,	2	odlaganje odpadkov	dosledno izvajanje gozdnega reda, ukrepi protipožarnega varstva	1	
14	06	06P0032	t*e*vrc	Ta, Ea, La, Vc, Ra	1	odlaganje odpadkov, gospodarjenje, ki ne upošteva te funkcije	nega gozdnega roba, ukrepi protipožarnega varstva, dosledno izvajanje gozdnega reda	1	
14	06	06P0033	t*e*vr	Ta, Ea, La, Vc, Ra	1	odlaganje odpadkov, gospodarjenje, ki ne upošteva te funkcije	nega gozdnega roba, ukrepi protipožarnega varstva, dosledno izvajanje gozdnega reda	1	
14	06	06P0034	t*e*vzrc	Ta, Ea, La, Vc, Za	1	odlaganje odpadkov, gospodarjenje, ki ne upošteva te funkcije	nega gozdnega roba, ukrepi protipožarnega varstva, obnova nedovoljeno izkrčenega gozda	1	
14	06	06P0035	t*e*vzr	Ta, Ea, La, Vc, Za	1	odlaganje odpadkov, gospodarjenje, ki ne upošteva te funkcije	nega gozdnega roba, ukrepi protipožarnega varstva, obnova nedovoljeno izkrčenega gozda	1	
14	06	06P0036	v*bk	Vc, La, Bf, Kb,	1	krčitev gozdov	obnova nedovoljeno izkrčenega gozda, ohranjanje naravnih gozdnih združb, malopovršinsko ukrepanje	3	
14	06	06P0037	v*bk	Vc, La, Bf, Kc,	1	krčitev gozdov	obnova nedovoljeno izkrčenega gozda, ohranjanje naravnih gozdnih združb, malopovršinsko ukrepanje	3	
14	06	06P0038	v*d	Vc, La, Dd,	1	krčitev gozdov	obnova nedovoljeno izkrčenega gozda, dosledno izvajanje gozdnega reda	3	
14	06	06P0039	v*hd	Vc, La, Ha, Dd,	1	krčitev gozdov	obnova nedovoljeno izkrčenega gozda, obvezna uporaba biološko razgradljivih olj, dosledno izvajanje gozdnega reda	3	
14	06	06P0040	v*hk	Vc, La, Hc, Kc,	1	krčitev gozdov	obnova nedovoljeno izkrčenega gozda, obvezna uporaba biološko razgradljivih olj, malopovršinsko ukrepanje	3	
14	06	06P0041	v*hrd	Vc, La, Ha, Rb, Dd	1	krčitev gozdov	obnova nedovoljeno izkrčenega gozda, obvezna uporaba biološko razgradljivih olj, dosledno izvajanje gozdnega reda	3	
14	06	06P0042	v*h	Vc, La, Ha,	1	krčitev gozdov	obnova nedovoljeno izkrčenega gozda, obvezna uporaba biološko razgradljivih olj	3	
14	06	06P0043	v*k	Vc, La, Kb,	1	krčitev gozdov	obnova nedovoljeno izkrčenega gozda, malopovršinsko ukrepanje	3	
14	06	06P0044	v*k	Vc, La, Kc,	1	krčitev gozdov	obnova nedovoljeno izkrčenega gozda,	3	

GGO	GGE	Zap.št.	Šifra	Utemeljitev funkcij		Primernost oz. ogroženost	Potrebni ukrepi	Nujnost	Opombe
							malopovršinsko ukrepanje		
14	06	06P0045	v*	Vc, La,	1	krčitev gozdov	obnova nedovoljeno izkrčenega gozda	3	
14	06	06P0046	vbk	La, Vc, Bf, Kb,	1	požari v naravi	ukrepi protipožarnega varstva, ohranjanje naravnih gozdnih združb, malopovršinsko ukrepanje		
14	06	06P0047	vbk	La, Vc, Bf, Kc,	1	požari v naravi	ukrepi protipožarnega varstva, ohranjanje naravnih gozdnih združb, malopovršinsko ukrepanje		
14	06	06P0048	vb	La, Vc, Bf,	1	požari v naravi	ukrepi protipožarnega varstva, ohranjanje naravnih gozdnih združb		
14	06	06P0049	vc	La, Vc, Ca,	1	požari v naravi	ukrepi protipožarnega varstva, nega gozdnega roba		
14	06	06P0050	vc	La, Vi, Ca,	1	prekomerna raba gozdov	zmerno ukrepanje, nega gozdnega roba		
14	06	06P0051	vd	La, Vc, Dd,	1	požari v naravi	ukrepi protipožarnega varstva, dosledno izvajanje gozdnega reda		
14	06	06P0052	vd	La, Vi, Dd,	1	prekomerna raba gozdov	zmerno ukrepanje, dosledno izvajanje gozdnega reda		
14	06	06P0053	vhbd	La, Vc, Hc, Bf, Dd	1	požari v naravi	ukrepi protipožarnega varstva, obvezna uporaba biološko razgradljivih olj, ohranjanje naravnih gozdnih združb, dosledno izvajanje gozdnega reda		
14	06	06P0054	vhbd	La, Vi, Hc, Bf, Dd	1	prekomerna raba gozdov	zmerno ukrepanje, obvezna uporaba biološko razgradljivih olj, ohranjanje naravnih gozdnih združb, dosledno izvajanje gozdnega reda		
14	06	06P0055	vhbk	La, Vc, Hc, Bf, Kc	1	požari v naravi	ukrepi protipožarnega varstva, obvezna uporaba biološko razgradljivih olj, ohranjanje naravnih gozdnih združb, malopovršinsko ukrepanje		
14	06	06P0056	vhbk	La, Vi, Hc, Bf, Kc	1	prekomerna raba gozdov	zmerno ukrepanje, obvezna uporaba biološko razgradljivih olj, ohranjanje naravnih gozdnih združb, malopovršinsko ukrepanje		
14	06	06P0057	vhb	La, Vc, Hc, Bf,	1	požari v naravi	ukrepi protipožarnega varstva, obvezna uporaba biološko razgradljivih olj, ohranjanje naravnih gozdnih združb		
14	06	06P0058	vhb	La, Vi, Hc, Bf,	1	prekomerna raba gozdov	zmerno ukrepanje, obvezna uporaba biološko razgradljivih olj, ohranjanje naravnih gozdnih združb		
14	06	06P0059	vhc	La, Vc, Ha, Ca,	1	požari v naravi	ukrepi protipožarnega varstva, obvezna uporaba biološko razgradljivih olj, nega gozdnega roba		
14	06	06P0060	vhc	La, Vc, Hc, Ca,	1	požari v naravi	ukrepi protipožarnega varstva, obvezna uporaba biološko razgradljivih olj, nega gozdnega roba		
14	06	06P0061	vhc	La, Vi, Hc, Ca,	1	prekomerna raba gozdov	zmerno ukrepanje, obvezna uporaba biološko razgradljivih olj, nega gozdnega roba		
14	06	06P0062	vhd	La, Vc, Ha, Dd,	1	požari v naravi	ukrepi protipožarnega varstva, obvezna uporaba biološko razgradljivih olj, dosledno izvajanje gozdnega reda		
14	06	06P0063	vhd	La, Vc, Hc, Dd,	1	požari v naravi	ukrepi protipožarnega varstva, obvezna uporaba biološko razgradljivih olj, dosledno izvajanje gozdnega reda		
14	06	06P0064	vhd	La, Vi, Hc, Dd,	1	prekomerna raba gozdov	zmerno ukrepanje, obvezna uporaba biološko razgradljivih olj, dosledno izvajanje gozdnega reda		
14	06	06P0065	vhkc	La, Vc, Hc, Kc, Ca	1	požari v naravi	ukrepi protipožarnega varstva, obvezna uporaba biološko razgradljivih olj, malopovršinsko ukrepanje, nega gozdnega roba		
14	06	06P0066	vhkc	La, Vi, Hc, Kc, Ca	1	prekomerna raba gozdov	zmerno ukrepanje, obvezna uporaba biološko razgradljivih olj, malopovršinsko ukrepanje, nega gozdnega roba		
14	06	06P0067	vhk	La, Vc, Hc, Kc,	1	požari v naravi	ukrepi protipožarnega varstva, obvezna uporaba biološko razgradljivih olj, malopovršinsko ukrepanje		
14	06	06P0068	vhk	La, Vi, Hc, Kc,	1	prekomerna raba gozdov	zmerno ukrepanje, obvezna uporaba biološko razgradljivih olj, malopovršinsko ukrepanje		
14	06	06P0069	vh	La, Vc, Ha,	1	požari v naravi	ukrepi protipožarnega varstva, obvezna uporaba biološko razgradljivih olj		
14	06	06P0070	vh	La, Vc, Hc,	1	požari v naravi	ukrepi protipožarnega varstva, obvezna uporaba biološko razgradljivih olj		
14	06	06P0071	vh	La, Vi, Hc,	1	prekomerna raba gozdov	zmerno ukrepanje, obvezna uporaba biološko razgradljivih olj		
14	06	06P0072	vhrd	La, Vc, Ha, Rb, Dd	1	požari v naravi	ukrepi protipožarnega varstva, obvezna uporaba biološko razgradljivih olj, dosledno izvajanje gozdnega reda		
14	06	06P0073	vk	La, Vc, Kb,	1	požari v naravi	ukrepi protipožarnega varstva, malopovršinsko ukrepanje		
14	06	06P0074	vk	La, Vc, Kc,	1	požari v naravi	ukrepi protipožarnega varstva, malopovršinsko ukrepanje		
14	06	06P0075	vk	La, Vi, Kc,	1	prekomerna raba gozdov	zmerno ukrepanje, malopovršinsko ukrepanje		
14	06	06P0076	v	La, Vc,	1	požari v naravi	ukrepi protipožarnega varstva		
14	06	06P0077	v	La, Vi,	1	prekomerna raba gozdov	zmerno ukrepanje		

GGO	GGE	Zap.št.	Šifra	Utemeljitev funkcij		Primernost oz. ogroženost	Potrebni ukrepi	Nujnost	Opombe
14	06	06P0078	vrtd	La, Vc, Rc, Tc, Dd	1	požari v naravi	ukrepi protipožarnega varstva, dosledno izvajanje gozdnega reda, ohranjanje izjemnih dreves		
14	06	06P0079	vrt	La, Vc, Rc, Tc,	1	požari v naravi	ukrepi protipožarnega varstva, dosledno izvajanje gozdnega reda, ohranjanje izjemnih dreves		
14	06	06P0080	vz	La, Vc, Za,	1	požari v naravi	ukrepi protipožarnega varstva, obnova nedovoljeno izkrčenega gozda		
14	06	06P0081	z*v	Zc, La, Vc,	1	krčitev gozdov	obnova nedovoljeno izkrčenega gozda, ukrepi protipožarnega varstva	2	
14	06	06P0082	z*	Zc, La,	1	krčitev gozdov	obnova nedovoljeno izkrčenega gozda	2	
14	06	06P0083	d	Dd, La,	1	prekomerna raba gozdov	dosledno izvajanje gozdnega reda	1	
14	06	06P0084	g*vhe	Gb, Vi, Hc, Eg, La	2	imisije, prekomerna raba gozdov	poostren sanitarni nadzor gozda, zmerno ukrepanje, obvezna uporaba biološko razgradljivih olj	1	
14	06	06P0085	h*bd	Ha, Bf, Dd, La,	1	onesnaževanje pri delu (razlivanje olja, nafte,…), prekomerna raba gozdov	sanacija razlitja nevarnih snovi, ohranjanje naravnih gozdnih združb, dosledno izvajanje gozdnega reda	1	
14	06	06P0086	h*b	Ha, Bf, La,	1	onesnaževanje pri delu (razlivanje olja, nafte,…), prekomerna raba gozdov	sanacija razlitja nevarnih snovi, ohranjanje naravnih gozdnih združb	1	
14	06	06P0087	h*d	Ha, Dd, La,	1	onesnaževanje pri delu (razlivanje olja, nafte,…), prekomerna raba gozdov	sanacija razlitja nevarnih snovi, dosledno izvajanje gozdnega reda	1	
14	06	06P0088	h*	Ha, La,	1	onesnaževanje pri delu (razlivanje olja, nafte,…)	sanacija razlitja nevarnih snovi	1	
14	06	06P0089	h*vbd	Ha, Vi, Bf, Dd, La	1	onesnaževanje pri delu (razlivanje olja, nafte,…), prekomerna raba gozdov	sanacija razlitja nevarnih snovi, zmerno ukrepanje, ohranjanje naravnih gozdnih združb, dosledno izvajanje gozdnega reda	1	
14	06	06P0090	h*vb	Ha, Vc, Bf, La,	1	onesnaževanje pri delu (razlivanje olja, nafte,…), požari v naravi	sanacija razlitja nevarnih snovi, ukrepi protipožarnega varstva, ohranjanje naravnih gozdnih združb	1	
14	06	06P0091	h*vb	Ha, Vi, Bf, La,	1	onesnaževanje pri delu (razlivanje olja, nafte,…), prekomerna raba gozdov	sanacija razlitja nevarnih snovi, zmerno ukrepanje, ohranjanje naravnih gozdnih združb	1	
14	06	06P0092	h*vd	Ha, Vi, Dd, La,	1	onesnaževanje pri delu (razlivanje olja, nafte,…), prekomerna raba gozdov	sanacija razlitja nevarnih snovi, zmerno ukrepanje, dosledno izvajanje gozdnega reda	1	
14	06	06P0093	h*v	Ha, Vi, La,	1	onesnaževanje pri delu (razlivanje olja, nafte,…), prekomerna raba gozdov	sanacija razlitja nevarnih snovi, zmerno ukrepanje	1	
14	06	06P0094	hbc	Hc, Bf, Ca, La,	2	onesnaževanje pri delu (razlivanje olja, nafte,…), prekomerna raba gozdov	obvezna uporaba biološko razgradljivih olj, ohranjanje naravnih gozdnih združb, nega gozdnega roba	2	
14	06	06P0095	hb	Hc, Bf, La,	2	onesnaževanje pri delu (razlivanje olja, nafte,…), prekomerna raba gozdov	obvezna uporaba biološko razgradljivih olj, ohranjanje naravnih gozdnih združb	2	
14	06	06P0096	hc	Hc, Ca, La,	2	onesnaževanje pri delu (razlivanje olja, nafte,…), gospodarjenje, ki ne upošteva te funkcije	obvezna uporaba biološko razgradljivih olj, nega gozdnega roba	2	
14	06	06P0097	hd	Hc, Dd, La,	2	onesnaževanje pri delu (razlivanje olja, nafte,…), prekomerna raba gozdov	obvezna uporaba biološko razgradljivih olj, dosledno izvajanje gozdnega reda	2	
14	06	06P0098	h	Ha, La,	1	onesnaževanje pri delu (razlivanje olja, nafte,…)	obvezna uporaba biološko razgradljivih olj	2	
14	06	06P0099	h	Hc, La,	2	onesnaževanje pri delu (razlivanje olja, nafte,…)	obvezna uporaba biološko razgradljivih olj	2	
14	06	06P0100	hk	Hc, Kc, La,	2	onesnaževanje pri delu (razlivanje olja, nafte,…), prekomerna raba gozdov	obvezna uporaba biološko razgradljivih olj, malopovršinsko ukrepanje	2	
14	06	06P0101	kd	Kc, Dd, La,	1	prekomerna raba gozdov	malopovršinsko ukrepanje, dosledno izvajanje gozdnega reda	1	
14	06	06P0102	k	Kc, La,	1	prekomerna raba gozdov	malopovršinsko ukrepanje	1	
14	06	06P0103		La,	1				
14	06	06P0104	vc	Vc, Ca, La,	2	požari v naravi, gospodarjenje, ki ne upošteva te funkcije	ukrepi protipožarnega varstva, nega gozdnega roba	1	
14	06	06P0105	vc	Vi, Ca, La,	2	prekomerna raba gozdov, gospodarjenje, ki ne upošteva te funkcije	zmerno ukrepanje, nega gozdnega roba	1	
14	06	06P0106	vhbc	Vi, Hc, Bf, Ca, La	2	prekomerna raba gozdov, onesnaževanje pri delu razlivanje olja, nafte,…)	zmerno ukrepanje, obvezna uporaba biološko razgradljivih olj, ohranjanje naravnih gozdnih združb, nega gozdnega roba	1	
14	06	06P0107	vhbd	Vc, Hc, Bf, Dd, La	2	požari v naravi, onesnaževanje pri delu razlivanje olja, nafte,…)	ukrepi protipožarnega varstva, obvezna uporaba biološko razgradljivih olj, ohranjanje naravnih gozdnih združb, dosledno izvajanje gozdnega reda	1	

GGO	GGE	Zap.št.	Šifra	Utemeljitev funkcij		Primernost oz. ogroženost	Potrebni ukrepi	Nujnost	Opombe
14	06	06P0108	vhbd	Vi, Hc, Bf, Dd, La	2	prekomerna raba gozdov, onesnaževanje pri delu razlivanje olja, nafte,…)	zmerno ukrepanje, obvezna uporaba biološko razgradljivih olj, ohranjanje naravnih gozdnih združb, dosledno izvajanje gozdnega reda	1	
14	06	06P0109	vhbg	Vi, Hc, Bf, Gb, La	2	prekomerna raba gozdov, onesnaževanje pri delu razlivanje olja, nafte,…)	zmerno ukrepanje, obvezna uporaba biološko razgradljivih olj, ohranjanje naravnih gozdnih združb, poostren sanitarni nadzor gozda	1	
14	06	06P0110	vhbk	Vi, Hc, Bf, Kc, La	2	prekomerna raba gozdov, onesnaževanje pri delu razlivanje olja, nafte,…)	zmerno ukrepanje, obvezna uporaba biološko razgradljivih olj, ohranjanje naravnih gozdnih združb, malopovršinsko ukrepanje	1	
14	06	06P0111	vhb	Vc, Hc, Bf, La,	2	požari v naravi, onesnaževanje pri delu razlivanje olja, nafte,…)	ukrepi protipožarnega varstva, obvezna uporaba biološko razgradljivih olj, ohranjanje naravnih gozdnih združb	1	
14	06	06P0112	vhb	Vi, Hc, Bf, La,	2	prekomerna raba gozdov, onesnaževanje pri delu razlivanje olja, nafte,…)	zmerno ukrepanje, obvezna uporaba biološko razgradljivih olj, ohranjanje naravnih gozdnih združb	1	
14	06	06P0113	vhc	Vi, Hc, Ca, La,	2	prekomerna raba gozdov, onesnaževanje pri delu razlivanje olja, nafte,…)	zmerno ukrepanje, obvezna uporaba biološko razgradljivih olj, nega gozdnega roba	1	
14	06	06P0114	vhd	Vc, Hc, Dd, La,	2	požari v naravi, onesnaževanje pri delu razlivanje olja, nafte,…)	ukrepi protipožarnega varstva, obvezna uporaba biološko razgradljivih olj, dosledno izvajanje gozdnega reda	1	
14	06	06P0115	vhd	Vi, Hc, Dd, La,	2	prekomerna raba gozdov, onesnaževanje pri delu razlivanje olja, nafte,…)	zmerno ukrepanje, obvezna uporaba biološko razgradljivih olj, dosledno izvajanje gozdnega reda	1	
14	06	06P0116	vhg	Vi, Hc, Gb, La,	2	prekomerna raba gozdov, onesnaževanje pri delu razlivanje olja, nafte,…)	zmerno ukrepanje, obvezna uporaba biološko razgradljivih olj, poostren sanitarni nadzor gozda	1	
14	06	06P0117	vhkc	Vi, Hc, Kc, Ca, La	2	prekomerna raba gozdov, onesnaževanje pri delu razlivanje olja, nafte,…)	zmerno ukrepanje, obvezna uporaba biološko razgradljivih olj, malopovršinsko ukrepanje, nega gozdnega roba	1	
14	06	06P0118	vhkd	Vi, Hc, Kc, Dd, La	2	prekomerna raba gozdov, onesnaževanje pri delu razlivanje olja, nafte,…)	zmerno ukrepanje, obvezna uporaba biološko razgradljivih olj, malopovršinsko ukrepanje, dosledno izvajanje gozdnega reda	1	
14	06	06P0119	vhkrc	Vi, Hc, Kc, Ra, Ca	2	prekomerna raba gozdov, onesnaževanje pri delu razlivanje olja, nafte,…)	zmerno ukrepanje, obvezna uporaba biološko razgradljivih olj, malopovršinsko ukrepanje, dosledno izvajanje gozdnega reda nega gozdnega roba	1	
14	06	06P0120	vhk	Vi, Hc, Kc, La,	2	prekomerna raba gozdov, onesnaževanje pri delu razlivanje olja, nafte,…)	zmerno ukrepanje, obvezna uporaba biološko razgradljivih olj, malopovršinsko ukrepanje	1	
14	06	06P0121	vh	Vc, Hc, La,	2	požari v naravi, onesnaževanje pri delu razlivanje olja, nafte,…)	ukrepi protipožarnega varstva, obvezna uporaba biološko razgradljivih olj	1	
14	06	06P0122	vh	Vi, Ha, La,	2	prekomerna raba gozdov, onesnaževanje pri delu razlivanje olja, nafte,…)	zmerno ukrepanje, obvezna uporaba biološko razgradljivih olj	1	
14	06	06P0123	vh	Vi, Hc, La,	2	prekomerna raba gozdov, onesnaževanje pri delu razlivanje olja, nafte,…)	zmerno ukrepanje, obvezna uporaba biološko razgradljivih olj	1	
14	06	06P0124	vk	Vi, Kc, La,	2	prekomerna raba gozdov	zmerno ukrepanje, malopovršinsko ukrepanje	1	
14	06	06P0125	v	Vc, La,	2	požari v naravi	ukrepi protipožarnega varstva	1	
14	06	06P0126	v	Vi, La,	2	prekomerna raba gozdov	zmerno ukrepanje	1	
14	06	06P0127		,					
14	06	06P0128	hb	Hc, Bf,	2	onesnaževanje pri delu (razlivanje olja, nafte,…), prekomerna raba gozdov	obvezna uporaba biološko razgradljivih olj, ohranjanje naravnih gozdnih združb	2	
14	06	06P0129	h	Ha,	1	onesnaževanje pri delu (razlivanje olja, nafte,…)	obvezna uporaba biološko razgradljivih olj	2	
14	06	06P0130	h	Hc,	2	onesnaževanje pri delu (razlivanje olja, nafte,…)	obvezna uporaba biološko razgradljivih olj	2	
14	06	06P0131	vhbd	Vc, Hc, Bf, Dd,	2	požari v naravi, onesnaževanje pri delu razlivanje olja, nafte,…)	ukrepi protipožarnega varstva, obvezna uporaba biološko razgradljivih olj, ohranjanje naravnih gozdnih združb, dosledno izvajanje gozdnega reda	1	
14	06	06P0132	vhbd	Vi, Hc, Bf, Dd,	2	prekomerna raba gozdov, onesnaževanje pri delu razlivanje olja, nafte,…)	zmerno ukrepanje, obvezna uporaba biološko razgradljivih olj, ohranjanje naravnih gozdnih združb, dosledno izvajanje gozdnega reda	1	
14	06	06P0133	vhbk	Vi, Hc, Bf, Kc,	2	prekomerna raba gozdov, onesnaževanje pri delu razlivanje olja, nafte,…)	zmerno ukrepanje, obvezna uporaba biološko razgradljivih olj, ohranjanje naravnih gozdnih združb, malopovršinsko ukrepanje	1	
14	06	06P0134	vhb	Vi, Hc, Bf,	2	prekomerna raba gozdov, onesnaževanje pri delu razlivanje olja, nafte,…)	zmerno ukrepanje, obvezna uporaba biološko razgradljivih olj, ohranjanje naravnih gozdnih združb	1	
14	06	06P0135	vhd	Vc, Hc, Dd,	2	požari v naravi, onesnaževanje pri delu razlivanje olja, nafte,…)	ukrepi protipožarnega varstva, obvezna uporaba biološko razgradljivih olj, dosledno izvajanje gozdnega reda	1	

GGO	GGE	Zap.št.	Šifra	Utemeljitev funkcij		Primernost oz. ogroženost	Potrebni ukrepi	Nujnost	Opombe
14	06	06P0136	vhd	Vi, Hc, Dd,	2	prekomerna raba gozdov, onesnaževanje pri delu razlivanje olja, nafte,…)	zmerno ukrepanje, obvezna uporaba biološko razgradljivih olj, dosledno izvajanje gozdnega reda	1	
14	06	06P0137	vh	Vc, Hc,	2	požari v naravi, onesnaževanje pri delu razlivanje olja, nafte,…)	ukrepi protipožarnega varstva, obvezna uporaba biološko razgradljivih olj	1	
14	06	06P0138	vh	Vi, Ha,	2	prekomerna raba gozdov, onesnaževanje pri delu razlivanje olja, nafte,…)	zmerno ukrepanje, obvezna uporaba biološko razgradljivih olj	1	
14	06	06P0139	vh	Vi, Hc,	2	prekomerna raba gozdov, onesnaževanje pri delu razlivanje olja, nafte,…)	zmerno ukrepanje, obvezna uporaba biološko razgradljivih olj	1	
14	06	06P0140	v	Vi,	2	prekomerna raba gozdov	zmerno ukrepanje	1	
14	06	06P0141	b*k	Bf, Kc,	1	prekomerna raba gozdov	ohranjanje naravnih gozdnih združb, malopovršinsko ukrepanje	1	
14	06	06P0142	b	Bf,	1	prekomerna raba gozdov	ohranjanje naravnih gozdnih združb	1	
14	06	06P0143	bk	Bf, Kb,	1	prekomerna raba gozdov	ohranjanje naravnih gozdnih združb, malopovršinsko ukrepanje	1	
14	06	06P0144	bk	Bf, Kc,	1	prekomerna raba gozdov	ohranjanje naravnih gozdnih združb, malopovršinsko ukrepanje	1	
14	06	06P0145	d	Dd,	1	prekomerna raba gozdov	dosledno izvajanje gozdnega reda	1	
14	06	06P0146	g*vhe	Gb, Vi, Hc, Eg,	2	imisije, prekomerna raba gozdov	poostren sanitarni nadzor gozda, zmerno ukrepanje, obvezna uporaba biološko razgradljivih olj	1	
14	06	06P0147	h*d	Ha, Dd,	1	onesnaževanje pri delu (razlivanje olja, nafte,…), prekomerna raba gozdov	sanacija razlitja nevarnih snovi, dosledno izvajanje gozdnega reda	1	
14	06	06P0148	h*	Ha,	1	onesnaževanje pri delu (razlivanje olja, nafte,…)	sanacija razlitja nevarnih snovi	1	
14	06	06P0149	h*vb	Ha, Vi, Bf,	1	onesnaževanje pri delu (razlivanje olja, nafte,…), prekomerna raba gozdov	sanacija razlitja nevarnih snovi, zmerno ukrepanje, ohranjanje naravnih gozdnih združb	1	
14	06	06P0150	h*vd	Ha, Vc, Dd,	1	onesnaževanje pri delu (razlivanje olja, nafte,…), požari v naravi	sanacija razlitja nevarnih snovi, ukrepi protipožarnega varstva, dosledno izvajanje gozdnega reda	1	
14	06	06P0151	h*vd	Ha, Vi, Dd,	1	onesnaževanje pri delu (razlivanje olja, nafte,…), prekomerna raba gozdov	sanacija razlitja nevarnih snovi, zmerno ukrepanje, dosledno izvajanje gozdnega reda	1	
14	06	06P0152	h*v	Ha, Vc,	1	onesnaževanje pri delu (razlivanje olja, nafte,…), požari v naravi	sanacija razlitja nevarnih snovi, ukrepi protipožarnega varstva	1	
14	06	06P0153	h*v	Ha, Vi,	1	onesnaževanje pri delu (razlivanje olja, nafte,…), prekomerna raba gozdov	sanacija razlitja nevarnih snovi, zmerno ukrepanje	1	
14	06	06P0154	hbc	Hc, Bf, Ca,	2	onesnaževanje pri delu (razlivanje olja, nafte,…), prekomerna raba gozdov	obvezna uporaba biološko razgradljivih olj, ohranjanje naravnih gozdnih združb, nega gozdnega roba	2	
14	06	06P0155	hb	Hc, Bf,	2	onesnaževanje pri delu (razlivanje olja, nafte,…), prekomerna raba gozdov	obvezna uporaba biološko razgradljivih olj, ohranjanje naravnih gozdnih združb	2	
14	06	06P0156	hc	Hc, Ca,	2	onesnaževanje pri delu (razlivanje olja, nafte,…), gospodarjenje, ki ne upošteva te funkcije	obvezna uporaba biološko razgradljivih olj, nega gozdnega roba	2	
14	06	06P0157	hd	Hc, Dd,	2	onesnaževanje pri delu (razlivanje olja, nafte,…), prekomerna raba gozdov	obvezna uporaba biološko razgradljivih olj, dosledno izvajanje gozdnega reda	2	
14	06	06P0158	h	Hc,	2	onesnaževanje pri delu (razlivanje olja, nafte,…)	obvezna uporaba biološko razgradljivih olj	2	
14	06	06P0159	hk	Hc, Kc,	2	onesnaževanje pri delu (razlivanje olja, nafte,…), prekomerna raba gozdov	obvezna uporaba biološko razgradljivih olj, malopovršinsko ukrepanje	2	
14	06	06P0160	kd	Kc, Dd,	1	prekomerna raba gozdov	malopovršinsko ukrepanje, dosledno izvajanje gozdnega reda	1	
14	06	06P0161	kg	Kb, Gb,	2	prekomerna raba gozdov, imisije	malopovršinsko ukrepanje, poostren sanitarni nadzor gozda	1	
14	06	06P0162	k	Kb,	2	prekomerna raba gozdov	malopovršinsko ukrepanje	1	
14	06	06P0163	k	Kc,	2	prekomerna raba gozdov	malopovršinsko ukrepanje	1	
14	06	06P0164	r*	Ra,	1	odlaganje odpadkov	dosledno izvajanje gozdnega reda	1	
14	06	06P0165	r*v	Ra, Vc,	2	odlaganje odpadkov, požari v naravi	dosledno izvajanje gozdnega reda, ukrepi protipožarnega varstva	1	
14	06	06P0166	v*d	Vc, Dd,	1	krčitev gozdov, prekomerna raba gozdov	obnova nedovoljeno izkrčenega gozda, dosledno izvajanje gozdnega reda	3	
14	06	06P0167	v*hd	Vc, Ha, Dd,	1	krčitev gozdov, onesnaževanje pri delu razlivanje olja, nafte,…)	obnova nedovoljeno izkrčenega gozda, obvezna uporaba biološko razgradljivih olj, dosledno izvajanje gozdnega reda	3	
14	06	06P0168	v*h	Vc, Ha,	1	krčitev gozdov, onesnaževanje pri delu razlivanje olja, nafte,…)	obnova nedovoljeno izkrčenega gozda, obvezna uporaba biološko razgradljivih olj	3	
14	06	06P0169	v*	Vc,	1	krčitev gozdov	obnova nedovoljeno izkrčenega gozda	3	

GGO	GGE	Zap.št.	Šifra	Utemeljitev funkcij		Primernost oz. ogroženost	Potrebni ukrepi	Nujnost	Opombe
14	06	06P0170	vbk	Vc, Bf, Kb,	2	požari v naravi, prekomerna raba gozdov	ukrepi protipožarnega varstva, ohranjanje naravnih gozdnih združb, malopovršinsko ukrepanje	1	
14	06	06P0171	vbk	Vc, Bf, Kc,	2	požari v naravi, prekomerna raba gozdov	ukrepi protipožarnega varstva, ohranjanje naravnih gozdnih združb, malopovršinsko ukrepanje	1	
14	06	06P0172	vc	Vi, Ca,	2	prekomerna raba gozdov, gospodarjenje, ki ne upošteva te funkcije	zmerno ukrepanje, nega gozdnega roba	1	
14	06	06P0173	vd	Vc, Dd,	2	požari v naravi, prekomerna raba gozdov	ukrepi protipožarnega varstva, dosledno izvajanje gozdnega reda	1	
14	06	06P0174	vd	Vi, Dd,	2	prekomerna raba gozdov	zmerno ukrepanje, dosledno izvajanje gozdnega reda	1	
14	06	06P0175	vhbd	Vc, Hc, Bf, Dd,	2	požari v naravi, onesnaževanje pri delu razlivanje olja, nafte,…)	ukrepi protipožarnega varstva, obvezna uporaba biološko razgradljivih olj, ohranjanje naravnih gozdnih združb, dosledno izvajanje gozdnega reda	1	
14	06	06P0176	vhbd	Vi, Hc, Bf, Dd,	2	prekomerna raba gozdov, onesnaževanje pri delu razlivanje olja, nafte,…)	zmerno ukrepanje, obvezna uporaba biološko razgradljivih olj, ohranjanje naravnih gozdnih združb, dosledno izvajanje gozdnega reda	1	
14	06	06P0177	vhb	Vc, Hc, Bf,	2	požari v naravi, onesnaževanje pri delu razlivanje olja, nafte,…)	ukrepi protipožarnega varstva, obvezna uporaba biološko razgradljivih olj, ohranjanje naravnih gozdnih združb	1	
14	06	06P0178	vhb	Vi, Hc, Bf,	2	prekomerna raba gozdov, onesnaževanje pri delu razlivanje olja, nafte,…)	zmerno ukrepanje, obvezna uporaba biološko razgradljivih olj, ohranjanje naravnih gozdnih združb	1	
14	06	06P0179	vhc	Vi, Hc, Ca,	2	prekomerna raba gozdov, onesnaževanje pri delu razlivanje olja, nafte,…)	zmerno ukrepanje, obvezna uporaba biološko razgradljivih olj, nega gozdnega roba	1	
14	06	06P0180	vhd	Vc, Ha, Dd,	2	požari v naravi, onesnaževanje pri delu razlivanje olja, nafte,…)	ukrepi protipožarnega varstva, obvezna uporaba biološko razgradljivih olj, dosledno izvajanje gozdnega reda	1	
14	06	06P0181	vhd	Vc, Hc, Dd,	2	požari v naravi, onesnaževanje pri delu razlivanje olja, nafte,…)	ukrepi protipožarnega varstva, obvezna uporaba biološko razgradljivih olj, dosledno izvajanje gozdnega reda	1	
14	06	06P0182	vhd	Vi, Hc, Dd,	2	prekomerna raba gozdov, onesnaževanje pri delu razlivanje olja, nafte,…)	zmerno ukrepanje, obvezna uporaba biološko razgradljivih olj, dosledno izvajanje gozdnega reda	1	
14	06	06P0183	vhkd	Vi, Hc, Kc, Dd,	2	prekomerna raba gozdov, onesnaževanje pri delu razlivanje olja, nafte,…)	zmerno ukrepanje, obvezna uporaba biološko razgradljivih olj, malopovršinsko ukrepanje, dosledno izvajanje gozdnega reda	1	
14	06	06P0184	vhk	Vc, Hc, Kc,	2	požari v naravi, onesnaževanje pri delu razlivanje olja, nafte,…)	ukrepi protipožarnega varstva, obvezna uporaba biološko razgradljivih olj, malopovršinsko ukrepanje	1	
14	06	06P0185	vhk	Vi, Hc, Kc,	2	prekomerna raba gozdov, onesnaževanje pri delu razlivanje olja, nafte,…)	zmerno ukrepanje, obvezna uporaba biološko razgradljivih olj, malopovršinsko ukrepanje	1	
14	06	06P0186	vh	Vc, Ha,	2	požari v naravi, onesnaževanje pri delu razlivanje olja, nafte,…)	ukrepi protipožarnega varstva, obvezna uporaba biološko razgradljivih olj	1	
14	06	06P0187	vh	Vc, Hc,	2	požari v naravi, onesnaževanje pri delu razlivanje olja, nafte,…)	ukrepi protipožarnega varstva, obvezna uporaba biološko razgradljivih olj	1	
14	06	06P0188	vh	Vi, Hc,	2	prekomerna raba gozdov, onesnaževanje pri delu razlivanje olja, nafte,…)	zmerno ukrepanje, obvezna uporaba biološko razgradljivih olj	1	
14	06	06P0189	vk	Vc, Kb,	2	požari v naravi, prekomerna raba gozdov	ukrepi protipožarnega varstva, malopovršinsko ukrepanje	1	
14	06	06P0190	vk	Vc, Kc,	2	požari v naravi, prekomerna raba gozdov	ukrepi protipožarnega varstva, malopovršinsko ukrepanje	1	
14	06	06P0191	vk	Vi, Kc,	2	prekomerna raba gozdov	zmerno ukrepanje, malopovršinsko ukrepanje	1	
14	06	06P0192	vrtd	Vc, Rc, Tc, Dd,	2	požari v naravi, odlaganje odpadkov	ukrepi protipožarnega varstva, dosledno izvajanje gozdnega reda, ohranjanje izjemnih dreves	1	
14	06	06P0193	v	Vc,	2	požari v naravi	ukrepi protipožarnega varstva	1	
14	06	06P0194	v	Vi,	2	prekomerna raba gozdov	zmerno ukrepanje	1	
14	06	06P0195	z*v	Zc, Vc,	1	krčitev gozdov, požari v naravi	obnova nedovoljeno izkrčenega gozda, ukrepi protipožarnega varstva	2	
14	06	06T0000	j*	Ja,	1	slabo vzdrževanje objektov	košnja in odvoz sena	1	
14	06	06T0001	j*	Jk,	1	slabo vzdrževanje objektov	izdelava in vzdrževanje krmišča oz. njive	1	
14	06	06T0002	j*	Jk,	1	slabo vzdrževanje objektov	izdelava in vzdrževanje krmišča oz. njive	1	
14	06	06T0003	j*	Ja,	1	slabo vzdrževanje objektov	košnja in odvoz sena	1	
14	06	06T0004	j*	Jk,	1	slabo vzdrževanje objektov	izdelava in vzdrževanje krmišča oz. njive	1	
14	06	06T0005	j*	Jk,	1	slabo vzdrževanje objektov	izdelava in vzdrževanje krmišča oz. njive	1	
14	06	06T0006	j*	Jk,	1	slabo vzdrževanje objektov	izdelava in vzdrževanje krmišča oz. njive	1	
14	06	06T0007	j*	Jk,	1	slabo vzdrževanje objektov	izdelava in vzdrževanje krmišča oz. njive	1	
14	06	06T0008	j*	Jk,	1	slabo vzdrževanje objektov	izdelava in vzdrževanje krmišča oz. njive	1	
14	06	06T0009	j*	Jk,	1	slabo vzdrževanje objektov	izdelava in vzdrževanje krmišča oz. njive	1	
14	06	06T0010	j*	Jk,	1	slabo vzdrževanje objektov	izdelava in vzdrževanje krmišča oz. njive	1	
14	06	06T0011	j*	Jk,	1	slabo vzdrževanje objektov	izdelava in vzdrževanje krmišča oz. njive	1	

GGO	GGE	Zap.št.	Šifra	Utemeljitev funkcij		Primernost oz. ogroženost	Potrebni ukrepi	Nujnost	Opombe
14	06	06T0012	j*	Jk,	1	slabo vzdrževanje objektov	izdelava in vzdrževanje krmišča oz. njive	1	
14	06	06T0013	j*	Jc,	1	poškodovanje ali uničenje objektov, slabo vzdrževanje objektov	vzdrževanje vodnega vira, sanacija razlitja nevarnih snovi, upoštevaje potreb divjadi po miru	1	
14	06	06T0014	j*	Jk,	1	slabo vzdrževanje objektov	izdelava in vzdrževanje krmišča oz. njive	1	
14	06	06T0015	j*	Jk,	1	slabo vzdrževanje objektov	izdelava in vzdrževanje krmišča oz. njive	1	
14	06	06T0016	j*	Jk,	1	slabo vzdrževanje objektov	izdelava in vzdrževanje krmišča oz. njive	1	
14	06	06T0017	j*	Jk,	1	slabo vzdrževanje objektov	izdelava in vzdrževanje krmišča oz. njive	1	
14	06	06T0018	j*	Ja,	1	slabo vzdrževanje objektov	košnja in odvoz sena	1	
14	06	06T0019	j*	Jk,	1	slabo vzdrževanje objektov	izdelava in vzdrževanje krmišča oz. njive	1	
14	06	06T0020	j*	Ja,	1	slabo vzdrževanje objektov	košnja in odvoz sena	1	
14	06	06T0021	j*	Ja,	1	slabo vzdrževanje objektov	košnja in odvoz sena	1	
14	06	06T0022	j*	Jk, Ja,	1	slabo vzdrževanje objektov	izdelava in vzdrževanje krmišča oz. njive, košnja in odvoz sena	1	
14	06	06T0023	j*	Ja,	1	slabo vzdrževanje objektov	košnja in odvoz sena	1	
14	06	06T0024	j*	Ja,	1	slabo vzdrževanje objektov	košnja in odvoz sena	1	
14	06	06T0025	j*	Jk,	1	slabo vzdrževanje objektov	izdelava in vzdrževanje krmišča oz. njive	1	
14	06	06T0026	j*	Ja,	1	slabo vzdrževanje objektov	košnja in odvoz sena	1	
14	06	06T0027	j*	Ja,	1	slabo vzdrževanje objektov	košnja in odvoz sena	1	
14	06	06T0028	j*	Ja,	1	slabo vzdrževanje objektov	košnja in odvoz sena	1	
14	06	06T0029	j*	Jk,	1	slabo vzdrževanje objektov	izdelava in vzdrževanje krmišča oz. njive	1	
14	06	06T0030	j*	Ja,	1	slabo vzdrževanje objektov	košnja in odvoz sena	1	
14	06	06T0031	j*	Ja,	1	slabo vzdrževanje objektov	košnja in odvoz sena	1	
14	06	06T0032	j*	Ja,	1	slabo vzdrževanje objektov	košnja in odvoz sena	1	
14	06	06T0033	j*	Jk,	1	slabo vzdrževanje objektov	izdelava in vzdrževanje krmišča oz. njive	1	
14	06	06T0034	j*	Jk,	1	slabo vzdrževanje objektov	izdelava in vzdrževanje krmišča oz. njive	1	
14	06	06T0035	j*	Jk,	1	slabo vzdrževanje objektov	izdelava in vzdrževanje krmišča oz. njive	1	
14	06	06T0036	j*	Jk,	1	slabo vzdrževanje objektov	izdelava in vzdrževanje krmišča oz. njive	1	
14	06	06T0037	j*	Jk,	1	slabo vzdrževanje objektov	izdelava in vzdrževanje krmišča oz. njive	1	
14	06	06T0038	j*	Jk,	1	slabo vzdrževanje objektov	izdelava in vzdrževanje krmišča oz. njive	1	
14	06	06T0039	j*	Ja,	1	slabo vzdrževanje objektov	košnja in odvoz sena	1	
14	06	06T0040	j*	Jk,	1	slabo vzdrževanje objektov	izdelava in vzdrževanje krmišča oz. njive	1	
14	06	06T0041	j*	Ja,	1	slabo vzdrževanje objektov	košnja in odvoz sena	1	
14	06	06T0042	j*	Ja,	1	slabo vzdrževanje objektov	košnja in odvoz sena	1	
14	06	06T0043	j*	Jk,	1	slabo vzdrževanje objektov	izdelava in vzdrževanje krmišča oz. njive	1	
14	06	06T0044	j*	Jk,	1	slabo vzdrževanje objektov	izdelava in vzdrževanje krmišča oz. njive	1	
14	06	06T0045	j*	Ja,	1	slabo vzdrževanje objektov	košnja in odvoz sena	1	
14	06	06T0046	j*	Jk, Jb,	1	slabo vzdrževanje objektov, zaraščanje in neprimerni posegi v gozd in gozdni prostor	izdelava in vzdrževanje krmišča oz. njive, vzdrževanje g. roba oz. grmišča	1	
14	06	06T0047	j*	Jk,	1	slabo vzdrževanje objektov	izdelava in vzdrževanje krmišča oz. njive	1	
14	06	06T0048	j*	Jk,	1	slabo vzdrževanje objektov	izdelava in vzdrževanje krmišča oz. njive	1	
14	06	06T0049	j*	Ja,	1	slabo vzdrževanje objektov	košnja in odvoz sena	1	
14	06	06T0050	j*	Jk,	1	slabo vzdrževanje objektov	izdelava in vzdrževanje krmišča oz. njive	1	
14	06	06T0051	j*	Jk,	1	slabo vzdrževanje objektov	izdelava in vzdrževanje krmišča oz. njive	1	
14	06	06T0052	j*	Jk,	1	slabo vzdrževanje objektov	izdelava in vzdrževanje krmišča oz. njive	1	
14	06	06T0053	j*	Jc,	1	poškodovanje ali uničenje objektov, slabo vzdrževanje objektov	vzdrževanje vodnega vira, sanacija razlitja nevarnih snovi, upoštevaje potreb divjadi po miru	1	
14	06	06T0054	j*	Jk,	1	slabo vzdrževanje objektov	izdelava in vzdrževanje krmišča oz. njive	1	
14	06	06T0055	j*	Jk,	1	slabo vzdrževanje objektov	izdelava in vzdrževanje krmišča oz. njive	1	
14	06	06T0056	j*	Ja,	1	slabo vzdrževanje objektov	košnja in odvoz sena	1	
14	06	06T0057	j*	Jk,	1	slabo vzdrževanje objektov	izdelava in vzdrževanje krmišča oz. njive	1	
14	06	06T0058	j*	Jk,	1	slabo vzdrževanje objektov	izdelava in vzdrževanje krmišča oz. njive	1	
14	06	06T0059	j*	Ja,	1	slabo vzdrževanje objektov	košnja in odvoz sena	1	
14	06	06T0060	j*	Jk,	1	slabo vzdrževanje objektov	izdelava in vzdrževanje krmišča oz. njive	1	
14	06	06T0061	j*	Jk,	1	slabo vzdrževanje objektov	izdelava in vzdrževanje krmišča oz. njive	1	
14	06	06T0062	j*	Jk,	1	slabo vzdrževanje objektov	izdelava in vzdrževanje krmišča oz. njive	1	
14	06	06T0063	j*	Jk,	1	slabo vzdrževanje objektov	izdelava in vzdrževanje krmišča oz. njive	1	
14	06	06T0064	j*	Jk,	1	slabo vzdrževanje objektov	izdelava in vzdrževanje krmišča oz. njive	1	
14	06	06T0065	j*	Jc,	1	poškodovanje ali uničenje objektov, slabo vzdrževanje objektov	vzdrževanje vodnega vira, sanacija razlitja nevarnih snovi, upoštevaje potreb divjadi po miru	1	
14	06	06T0066	j*	Jc,	1	poškodovanje ali uničenje objektov, slabo vzdrževanje objektov	vzdrževanje vodnega vira, sanacija razlitja nevarnih snovi, upoštevaje potreb divjadi po miru	1	
14	06	06T0067	j*	Jk,	1	slabo vzdrževanje objektov	izdelava in vzdrževanje krmišča oz. njive	1	
14	06	06T0068	j*	Jk,	1	slabo vzdrževanje objektov	izdelava in vzdrževanje krmišča oz. njive	1	
14	06	06T0069	j*	Jk,	1	slabo vzdrževanje objektov	izdelava in vzdrževanje krmišča oz. njive	1	
14	06	06T0070	j*	Jk,	1	slabo vzdrževanje objektov	izdelava in vzdrževanje krmišča oz. njive	1	
14	06	06T0071	j*	Jc,	1	poškodovanje ali uničenje objektov, slabo vzdrževanje objektov	vzdrževanje vodnega vira, sanacija razlitja nevarnih snovi, upoštevaje potreb divjadi po miru	1	
14	06	06T0072	j*	Jk,	1	slabo vzdrževanje objektov	izdelava in vzdrževanje krmišča oz. njive	1	
14	06	06T0073	j*	Jk,	1	slabo vzdrževanje objektov	izdelava in vzdrževanje krmišča oz. njive	1	

GGO	GGE	Zap.št.	Šifra	Utemeljitev funkcij		Primernost oz. ogroženost	Potrebni ukrepi	Nujnost	Opombe
14	06	06T0074	j*	Ja,	1	slabo vzdrževanje objektov	košnja in odvoz sena	1	
14	06	06T0075	j*	Jc,	1	poškodovanje ali uničenje objektov, slabo vzdrževanje objektov	vzdrževanje vodnega vira, sanacija razlitja nevarnih snovi, upoštevaje potreb divjadi po miru	1	
14	06	06T0076	j*	Ja,	1	slabo vzdrževanje objektov	košnja in odvoz sena	1	
14	06	06T0077	j*	Jk,	1	slabo vzdrževanje objektov	izdelava in vzdrževanje krmišča oz. njive	1	
14	06	06T0078	j*	Jk,	1	slabo vzdrževanje objektov	izdelava in vzdrževanje krmišča oz. njive	1	
14	06	06T0079	j*	Ja, Jk,	1	slabo vzdrževanje objektov	košnja in odvoz sena, izdelava in vzdrževanje krmišča oz. njive	1	
14	06	06T0080	j*	Jc,	1	poškodovanje ali uničenje objektov, slabo vzdrževanje objektov	vzdrževanje vodnega vira, sanacija razlitja nevarnih snovi, upoštevaje potreb divjadi po miru	1	
14	06	06T0081	j*	Jc,	1	poškodovanje ali uničenje objektov, slabo vzdrževanje objektov	vzdrževanje vodnega vira, sanacija razlitja nevarnih snovi, upoštevaje potreb divjadi po miru	1	
14	06	06T0082	j*	Jk,	1	slabo vzdrževanje objektov	izdelava in vzdrževanje krmišča oz. njive	1	
14	06	06T0083	j*	Ja,	1	slabo vzdrževanje objektov	košnja in odvoz sena	1	
14	06	06T0084	j*	Ja,	1	slabo vzdrževanje objektov	košnja in odvoz sena	1	
14	06	06T0085	j*	Jk,	1	slabo vzdrževanje objektov	izdelava in vzdrževanje krmišča oz. njive	1	
14	06	06T0086	j*	Ja,	1	slabo vzdrževanje objektov	košnja in odvoz sena	1	
14	06	06T0087	j*	Jk,	1	slabo vzdrževanje objektov	izdelava in vzdrževanje krmišča oz. njive	1	
14	06	06T0088	j*	Ja,	1	slabo vzdrževanje objektov	košnja in odvoz sena	1	
14	06	06T0089	j*	Jc,	1	poškodovanje ali uničenje objektov, slabo vzdrževanje objektov	vzdrževanje vodnega vira, sanacija razlitja nevarnih snovi, upoštevaje potreb divjadi po miru	1	
14	06	06T0090	j*	Ja, Jb,	1	slabo vzdrževanje objektov, zaraščanje in neprimerni posegi v gozd in gozdni prostor	košnja in odvoz sena, vzdrževanje g. roba oz. grmišča	1	
14	06	06T0091	j*	Jk,	1	slabo vzdrževanje objektov	izdelava in vzdrževanje krmišča oz. njive	1	
14	06	06T0092	j*	Jc,	1	poškodovanje ali uničenje objektov, slabo vzdrževanje objektov	vzdrževanje vodnega vira, sanacija razlitja nevarnih snovi, upoštevaje potreb divjadi po miru	1	
14	06	06T0093	j*	Jk,	1	slabo vzdrževanje objektov	izdelava in vzdrževanje krmišča oz. njive	1	
14	06	06T0094	j*	Jk,	1	slabo vzdrževanje objektov	izdelava in vzdrževanje krmišča oz. njive	1	
14	06	06T0095	j*	Jk,	1	slabo vzdrževanje objektov	izdelava in vzdrževanje krmišča oz. njive	1	
14	06	06T0096	j*	Ja, Jk,	1	slabo vzdrževanje objektov	košnja in odvoz sena, izdelava in vzdrževanje krmišča oz. njive	1	
14	06	06T0097	j*	Jk,	1	slabo vzdrževanje objektov	izdelava in vzdrževanje krmišča oz. njive	1	
14	06	06T0098	j*	Jk,	1	slabo vzdrževanje objektov	izdelava in vzdrževanje krmišča oz. njive	1	
14	06	06T0099	j*	Jk,	1	slabo vzdrževanje objektov	izdelava in vzdrževanje krmišča oz. njive	1	
14	06	06T0100	j*	Jc,	1	poškodovanje ali uničenje objektov, slabo vzdrževanje objektov	vzdrževanje vodnega vira, sanacija razlitja nevarnih snovi, upoštevaje potreb divjadi po miru	1	
14	06	06T0101	j*	Jk,	1	slabo vzdrževanje objektov	izdelava in vzdrževanje krmišča oz. njive	1	
14	06	06T0102	j*	Jk,	1	slabo vzdrževanje objektov	izdelava in vzdrževanje krmišča oz. njive	1	
14	06	06T0103	j*	Jc,	1	poškodovanje ali uničenje objektov, slabo vzdrževanje objektov	vzdrževanje vodnega vira, sanacija razlitja nevarnih snovi, upoštevaje potreb divjadi po miru	1	
14	06	06T0104	j*	Ja,	1	slabo vzdrževanje objektov	košnja in odvoz sena	1	
14	06	06T0105	j*	Ja,	1	slabo vzdrževanje objektov	košnja in odvoz sena	1	
14	06	06T0106	j*	Jk,	1	slabo vzdrževanje objektov	izdelava in vzdrževanje krmišča oz. njive	1	
14	06	06T0107	j*	Ja,	1	slabo vzdrževanje objektov	košnja in odvoz sena	1	
14	06	06T0108	j*	Jk,	1	slabo vzdrževanje objektov	izdelava in vzdrževanje krmišča oz. njive	1	
14	06	06T0109	j*	Jk,	1	slabo vzdrževanje objektov	izdelava in vzdrževanje krmišča oz. njive	1	
14	06	06T0110	j*	Jc,	1	poškodovanje ali uničenje objektov, slabo vzdrževanje objektov	vzdrževanje vodnega vira, sanacija razlitja nevarnih snovi, upoštevaje potreb divjadi po miru	1	
14	06	06T0111	j*	Jk,	1	slabo vzdrževanje objektov	izdelava in vzdrževanje krmišča oz. njive	1	
14	06	06T0112	j*	Jk,	1	slabo vzdrževanje objektov	izdelava in vzdrževanje krmišča oz. njive	1	
14	06	06T0113	j*	Jc,	1	poškodovanje ali uničenje objektov, slabo vzdrževanje objektov	vzdrževanje vodnega vira, sanacija razlitja nevarnih snovi, upoštevaje potreb divjadi po miru	1	
14	06	06T0114	j*	Ja,	1	slabo vzdrževanje objektov	košnja in odvoz sena	1	
14	06	06T0115	j*	Ja,	1	slabo vzdrževanje objektov	košnja in odvoz sena	1	
14	06	06T0116	j*	Jc,	1	poškodovanje ali uničenje objektov, slabo vzdrževanje objektov	vzdrževanje vodnega vira, sanacija razlitja nevarnih snovi, upoštevaje potreb divjadi po miru	1	
14	06	06T0117	j*	Jk,	1	slabo vzdrževanje objektov	izdelava in vzdrževanje krmišča oz. njive	1	
14	06	06T0118	j*	Jk,	1	slabo vzdrževanje objektov	izdelava in vzdrževanje krmišča oz. njive	1	
14	06	06T0119	j*	Jk,	1	slabo vzdrževanje objektov	izdelava in vzdrževanje krmišča oz. njive	1	
14	06	06T0120	j*	Ja,	1	slabo vzdrževanje objektov	košnja in odvoz sena	1	
14	06	06T0121	j*	Jk,	1	slabo vzdrževanje objektov	izdelava in vzdrževanje krmišča oz. njive	1	
14	06	06T0122	j*	Jk,	1	slabo vzdrževanje objektov	izdelava in vzdrževanje krmišča oz. njive	1	
14	06	06T0123	j*	Jk,	1	slabo vzdrževanje objektov	izdelava in vzdrževanje krmišča oz. njive	1	
14	06	06T0124	j*	Ja,	1	slabo vzdrževanje objektov	košnja in odvoz sena	1	
14	06	06T0125	j*	Jk,	1	slabo vzdrževanje objektov	izdelava in vzdrževanje krmišča oz. njive	1	
14	06	06T0126	j*	Jc, Jk,	1	poškodovanje ali uničenje objektov, slabo vzdrževanje objektov	vzdrževanje vodnega vira, sanacija razlitja nevarnih snovi, upoštevaje potreb divjadi po miru, izdelava in vzdrževanje krmišča oz.	1	

GGO	GGE	Zap.št.	Šifra	Utemeljitev funkcij		Primernost oz. ogroženost	Potrebni ukrepi	Nujnost	Opombe
							njive		
14	06	06T0127	j*	Ja,	1	slabo vzdrževanje objektov	košnja in odvoz sena	1	
14	06	06T0128	j*	Jb,	1	zaraščanje in neprimerni posegi v gozd in gozdni prostor	vzdrževanje g. roba oz. grmišča	1	
14	06	06T0129	j*	Jk,	1	slabo vzdrževanje objektov	izdelava in vzdrževanje krmišča oz. njive	1	
14	06	06T0130	j*	Jb,	1	zaraščanje in neprimerni posegi v gozd in gozdni prostor	vzdrževanje g. roba oz. grmišča	1	
14	06	06T0131	j*	Jk,	1	slabo vzdrževanje objektov	izdelava in vzdrževanje krmišča oz. njive	1	
14	06	06T0132	j*	Jk, Ja,	1	slabo vzdrževanje objektov	izdelava in vzdrževanje krmišča oz. njive, košnja in odvoz sena	1	
14	06	06T0133	j*	Jo,	1	neupoštevanje potreb divjadi po miru	upoštevaje potreb divjadi po miru	1	
14	06	06T0134	n	Ne,	1	uporaba strupov, kemičnih sredstev, mineralnih gnojil	povečevanje deleža medonosnih dr. vr.	2	
14	06	06T0135	n	Ne,	1	uporaba strupov, kemičnih sredstev, mineralnih gnojil	povečevanje deleža medonosnih dr. vr.	2	
14	06	06T0136	n	Ne,	1	uporaba strupov, kemičnih sredstev, mineralnih gnojil	povečevanje deleža medonosnih dr. vr.	2	
14	06	06T0137	n	Ne,	1	uporaba strupov, kemičnih sredstev, mineralnih gnojil	povečevanje deleža medonosnih dr. vr.	2	
14	06	06T0138	n	Ne,	1	uporaba strupov, kemičnih sredstev, mineralnih gnojil	povečevanje deleža medonosnih dr. vr.	2	
14	06	06T0139	n	Ne,	1	uporaba strupov, kemičnih sredstev, mineralnih gnojil	povečevanje deleža medonosnih dr. vr.	2	
14	06	06T0140	n	Ne,	1	uporaba strupov, kemičnih sredstev, mineralnih gnojil	povečevanje deleža medonosnih dr. vr.	2	
14	06	06T0141	n	Ne,	1	uporaba strupov, kemičnih sredstev, mineralnih gnojil	povečevanje deleža medonosnih dr. vr.	2	
14	06	06T0142	n	Ne,	1	uporaba strupov, kemičnih sredstev, mineralnih gnojil	povečevanje deleža medonosnih dr. vr.	2	
14	06	06T0143	n	Ne,	1	uporaba strupov, kemičnih sredstev, mineralnih gnojil	povečevanje deleža medonosnih dr. vr.	2	
14	06	06T0144	n	Ne,	1	uporaba strupov, kemičnih sredstev, mineralnih gnojil	povečevanje deleža medonosnih dr. vr.	2	
14	06	06T0145	n	Ne,	1	uporaba strupov, kemičnih sredstev, mineralnih gnojil	povečevanje deleža medonosnih dr. vr.	2	
14	06	06T0146	n	Ne,	1	uporaba strupov, kemičnih sredstev, mineralnih gnojil	povečevanje deleža medonosnih dr. vr.	2	
14	06	06T0147	c	Ca,	1	posek posameznih dreves ali skupin dreves	obnova nedovoljeno izkrčenega gozda	3	
14	06	06T0148	c	Ca,	1	posek posameznih dreves ali skupin dreves	obnova nedovoljeno izkrčenega gozda	3	
14	06	06T0149	c	Ca,	1	posek posameznih dreves ali skupin dreves	obnova nedovoljeno izkrčenega gozda	3	
14	06	06T0150	c	Ca,	1	posek posameznih dreves ali skupin dreves	obnova nedovoljeno izkrčenega gozda	3	
14	06	06T0151	c	Ca,	1	požari v naravi	ukrepi protipožarnega varstva	1	
14	06	06T0152	c	Ca,	1	požari v naravi	ukrepi protipožarnega varstva	1	
14	06	06T0153	c	Ca,	1	požari v naravi	ukrepi protipožarnega varstva	1	
14	06	06T0154	c	Ca,	1	požari v naravi	ukrepi protipožarnega varstva	1	
14	06	06T0155	c	Ca,	1	posek posameznih dreves ali skupin dreves	obnova nedovoljeno izkrčenega gozda	3	
14	06	06T0156	c	Ca,	1	požari v naravi	ukrepi protipožarnega varstva	1	
14	06	06T0157	c	Ca,	1	posek posameznih dreves ali skupin dreves	obnova nedovoljeno izkrčenega gozda	3	
14	06	06T0158	e*c	Ca, Ea,	1	požari v naravi	ukrepi protipožarnega varstva	1	
14	06	06T0159	c	Ca,	1	požari v naravi	ukrepi protipožarnega varstva	1	
14	06	06T0160	c	Ca,	1	požari v naravi	ukrepi protipožarnega varstva	1	
14	06	06T0161	e*c	Ca, Ea,	1	posek posameznih dreves ali skupin dreves	obnova nedovoljeno izkrčenega gozda	3	
14	06	06T0162	c	Ca,	1	posek posameznih dreves ali skupin dreves	obnova nedovoljeno izkrčenega gozda	3	
14	06	06T0163	c	Ca,	1	posek posameznih dreves ali skupin dreves	obnova nedovoljeno izkrčenega gozda	3	
14	06	06T0164	c	Ca,	1	požari v naravi	ukrepi protipožarnega varstva	1	
14	06	06T0165	c	Ca,	1	posek posameznih dreves ali skupin dreves	obnova nedovoljeno izkrčenega gozda	3	
14	06	06T0166	e*c	Ca, Ea,	1	posek posameznih dreves ali skupin dreves	obnova nedovoljeno izkrčenega gozda	3	
14	06	06T0167	c	Ca,	1	požari v naravi	ukrepi protipožarnega varstva	1	
14	06	06T0168	e*c	Ca, Ea,	1	posek posameznih dreves ali skupin dreves	obnova nedovoljeno izkrčenega gozda	3	
14	06	06T0169	c	Ca,	1	požari v naravi	ukrepi protipožarnega varstva	1	

GGO	GGE	Zap.št.	Šifra	Utemeljitev funkcij		Primernost oz. ogroženost	Potrebni ukrepi	Nujnost	Opombe
14	06	06T0170	c	Ca,	1	požari v naravi	ukrepi protipožarnega varstva	1	
14	06	06T0171	c	Ca,	1	požari v naravi	ukrepi protipožarnega varstva	1	
14	06	06T0172	de	Dd, Ee,	1	posek posameznih dreves ali skupin dreves	nega gozdnega roba, popoln gozdni red	1	
14	06	06T0173	d	Dd,	1	posek posameznih dreves ali skupin dreves	nega gozdnega roba, popoln gozdni red	1	
14	06	06T0174	e*d	Dd, Ee,	1	gospodarjenje, ki ne upošteva te funkcije	nega gozdnega roba, popoln gozdni red	1	
14	06	06T0175	d	Dd,	1	gospodarjenje, ki ne upošteva te funkcije	nega gozdnega roba, popoln gozdni red	1	
14	06	06T0176	e*d	Dd, Ee,	1	gospodarjenje, ki ne upošteva te funkcije	nega gozdnega roba, popoln gozdni red	1	
14	06	06T0177	e*d	Dd, Ee,	1	gospodarjenje, ki ne upošteva te funkcije	nega gozdnega roba, popoln gozdni red	1	
14	06	06T0178	r*t*p*	Pa,	1	gospodarjenje, ki ne upošteva te funkcije, poškodovanje ali uničenje objektov	dosledno izvajanje gozdnega reda, ohranjanje izjemnih dreves, vzdrževanje prehodnosti poti in did. objektov	1	
14	06	06T0179	h*	He,	1	onesnaževanje pri delu (razlivanje olja, nafte,…)	sanacija razlitja nevarnih snovi	1	
14	06	06T0180	h*	He,	2	onesnaževanje pri delu (razlivanje olja, nafte,…)	sanacija razlitja nevarnih snovi	2	
14	06	06T0181	h*o*	He, Oh,	1	onesnaževanje pri delu (razlivanje olja, nafte,…)	sanacija razlitja nevarnih snovi	1	
14	06	06T0182	h*	He,	1	onesnaževanje pri delu (razlivanje olja, nafte,…)	sanacija razlitja nevarnih snovi	1	
14	06	06T0183	h*o*	He, Oh,	1	onesnaževanje pri delu (razlivanje olja, nafte,…)	sanacija razlitja nevarnih snovi	1	
14	06	06T0184	h*o*	He, Oh,	1	onesnaževanje pri delu (razlivanje olja, nafte,…)	sanacija razlitja nevarnih snovi	1	
14	06	06T0185	h*d	Hd, Dd,	2	onesnaževanje pri delu (razlivanje olja, nafte,…)	sanacija razlitja nevarnih snovi	2	
14	06	06T0186	h*d	Hd, Dd,	2	onesnaževanje pri delu (razlivanje olja, nafte,…)	sanacija razlitja nevarnih snovi	2	
14	06	06T0187	h*d	Hd, Dd,	2	onesnaževanje pri delu (razlivanje olja, nafte,…)	sanacija razlitja nevarnih snovi	2	
14	06	06T0188	h*d	Hd, Dd,	1	onesnaževanje pri delu (razlivanje olja, nafte,…)	sanacija razlitja nevarnih snovi	1	
14	06	06T0189	h*d	Hd, Dd,	2	onesnaževanje pri delu (razlivanje olja, nafte,…)	sanacija razlitja nevarnih snovi	2	
14	06	06T0190	h*d	Hd, Dd,	1	onesnaževanje pri delu (razlivanje olja, nafte,…)	sanacija razlitja nevarnih snovi	1	
14	06	06T0191	h*d	Hd, Dd,	1	onesnaževanje pri delu (razlivanje olja, nafte,…)	sanacija razlitja nevarnih snovi	1	
14	06	06T0192	h*d	Hd, Dd,	1	onesnaževanje pri delu (razlivanje olja, nafte,…)	sanacija razlitja nevarnih snovi	1	
14	06	06T0193	h*d	Hd, Dd,	1	onesnaževanje pri delu (razlivanje olja, nafte,…)	sanacija razlitja nevarnih snovi	1	
14	06	06T0194	h*d	Hd, Dd,	1	onesnaževanje pri delu (razlivanje olja, nafte,…)	sanacija razlitja nevarnih snovi	1	
14	06	06T0195	h*d	Hd, Dd,	1	onesnaževanje pri delu (razlivanje olja, nafte,…)	sanacija razlitja nevarnih snovi	1	
14	06	06T0196	h*d	Hd, Dd,	1	onesnaževanje pri delu (razlivanje olja, nafte,…)	sanacija razlitja nevarnih snovi	1	
14	06	06T0197	h*d	Hd, Dd,	1	onesnaževanje pri delu (razlivanje olja, nafte,…)	sanacija razlitja nevarnih snovi	1	
14	06	06T0198	h*d	Hd, Dd,	1	onesnaževanje pri delu (razlivanje olja, nafte,…)	sanacija razlitja nevarnih snovi	1	
14	06	06T0199	h*d	Hd, Dd,	1	onesnaževanje pri delu (razlivanje olja, nafte,…)	sanacija razlitja nevarnih snovi	1	
14	06	06T0200	h*d	Hd, Dd,	1	onesnaževanje pri delu (razlivanje olja, nafte,…)	sanacija razlitja nevarnih snovi	1	
14	06	06T0201	h*d	Hd, Dd,	1	onesnaževanje pri delu (razlivanje olja, nafte,…)	sanacija razlitja nevarnih snovi	1	
14	06	06T0202	h*d	Hd, Dd,	1	onesnaževanje pri delu (razlivanje olja, nafte,…)	sanacija razlitja nevarnih snovi	1	
14	06	06T0203	h*d	Hd, Dd,	1	onesnaževanje pri delu (razlivanje olja, nafte,…)	sanacija razlitja nevarnih snovi	1	
14	06	06T0204	h*d	Hd, Dd,	1	onesnaževanje pri delu (razlivanje olja, nafte,…)	sanacija razlitja nevarnih snovi	1	
14	06	06T0205	h*d	Hd, Dd,	1	onesnaževanje pri delu (razlivanje olja, nafte,…)	sanacija razlitja nevarnih snovi	1	
14	06	06T0206	h*d	Hd, Dd,	1	onesnaževanje pri delu (razlivanje olja, nafte,…)	sanacija razlitja nevarnih snovi	1	
14	06	06T0207	h*d	Hd, Dd,	1	onesnaževanje pri delu (razlivanje olja, nafte,…)	sanacija razlitja nevarnih snovi	1	

GGO	GGE	Zap.št.	Šifra	Utemeljitev funkcij		Primernost oz. ogroženost	Potrebni ukrepi	Nujnost	Opombe
14	06	06T0208	h*d	Hd, Dd,	1	onesnaževanje pri delu (razlivanje olja, nafte,…)	sanacija razlitja nevarnih snovi	1	
14	06	06T0209	h*d	Hd, Dd,	1	onesnaževanje pri delu (razlivanje olja, nafte,…)	sanacija razlitja nevarnih snovi	1	
14	06	06T0210	h*d	Hd, Dd,	1	onesnaževanje pri delu (razlivanje olja, nafte,…)	sanacija razlitja nevarnih snovi	1	
14	06	06T0211	h*d	Hd, Dd,	1	onesnaževanje pri delu (razlivanje olja, nafte,…)	sanacija razlitja nevarnih snovi	1	
14	06	06T0212	h*d	Hd, Dd,	1	onesnaževanje pri delu (razlivanje olja, nafte,…)	sanacija razlitja nevarnih snovi	1	
14	06	06T0213	h*d	Hd, Dd,	1	onesnaževanje pri delu (razlivanje olja, nafte,…)	sanacija razlitja nevarnih snovi	1	
14	06	06T0214	h*d	Hd, Dd,	1	onesnaževanje pri delu (razlivanje olja, nafte,…)	sanacija razlitja nevarnih snovi	1	
14	06	06T0215	h*d	Hd, Dd,	1	onesnaževanje pri delu (razlivanje olja, nafte,…)	sanacija razlitja nevarnih snovi	1	
14	06	06T0216	h*d	Hd, Dd,	1	onesnaževanje pri delu (razlivanje olja, nafte,…)	sanacija razlitja nevarnih snovi	1	
14	06	06T0217	h*d	Hd, Dd,	1	onesnaževanje pri delu (razlivanje olja, nafte,…)	sanacija razlitja nevarnih snovi	1	
14	06	06T0218	h*d	Hd, Dd,	1	onesnaževanje pri delu (razlivanje olja, nafte,…)	sanacija razlitja nevarnih snovi	1	
14	06	06T0219	h*d	Hd, Dd,	1	onesnaževanje pri delu (razlivanje olja, nafte,…)	sanacija razlitja nevarnih snovi	1	
14	06	06T0220	h*d	Hd, Dd,	1	onesnaževanje pri delu (razlivanje olja, nafte,…)	sanacija razlitja nevarnih snovi	1	
14	06	06T0221	h*d	Hd, Dd,	1	onesnaževanje pri delu (razlivanje olja, nafte,…)	sanacija razlitja nevarnih snovi	1	
14	06	06T0222	h*d	Hd, Dd,	1	onesnaževanje pri delu (razlivanje olja, nafte,…)	sanacija razlitja nevarnih snovi	1	
14	06	06T0223	h*d	Hd, Dd,	1	onesnaževanje pri delu (razlivanje olja, nafte,…)	sanacija razlitja nevarnih snovi	1	
14	06	06T0224	h*d	Hd, Dd,	1	onesnaževanje pri delu (razlivanje olja, nafte,…)	sanacija razlitja nevarnih snovi	1	
14	06	06T0225	h*d	Hd, Dd,	1	onesnaževanje pri delu (razlivanje olja, nafte,…)	sanacija razlitja nevarnih snovi	1	
14	06	06T0226	h*d	Hd, Dd,	1	onesnaževanje pri delu (razlivanje olja, nafte,…)	sanacija razlitja nevarnih snovi	1	
14	06	06T0227	h*d	Hd, Dd,	1	onesnaževanje pri delu (razlivanje olja, nafte,…)	sanacija razlitja nevarnih snovi	1	
14	06	06T0228	h*d	Hd, Dd,	1	onesnaževanje pri delu (razlivanje olja, nafte,…)	sanacija razlitja nevarnih snovi	1	
14	06	06T0229	h*d	Hd, Dd,	1	onesnaževanje pri delu (razlivanje olja, nafte,…)	sanacija razlitja nevarnih snovi	1	
14	06	06T0230	h*d	Hd, Dd,	1	onesnaževanje pri delu (razlivanje olja, nafte,…)	sanacija razlitja nevarnih snovi	1	
14	06	06T0231	h*d	Hd, Dd,	1	onesnaževanje pri delu (razlivanje olja, nafte,…)	sanacija razlitja nevarnih snovi	1	
14	06	06T0232	h*d	Hd, Dd,	1	onesnaževanje pri delu (razlivanje olja, nafte,…)	sanacija razlitja nevarnih snovi	1	
14	06	06T0233	h*d	Hd, Dd,	1	onesnaževanje pri delu (razlivanje olja, nafte,…)	sanacija razlitja nevarnih snovi	1	
14	06	06T0234	h*d	Hd, Dd,	1	onesnaževanje pri delu (razlivanje olja, nafte,…)	sanacija razlitja nevarnih snovi	1	
14	06	06T0235	h*d	Hd, Dd,	1	onesnaževanje pri delu (razlivanje olja, nafte,…)	sanacija razlitja nevarnih snovi	1	
14	06	06T0236	h*d	Hd, Dd,	1	onesnaževanje pri delu (razlivanje olja, nafte,…)	sanacija razlitja nevarnih snovi	1	
14	06	06T0237	h*d	Hd, Dd,	1	onesnaževanje pri delu (razlivanje olja, nafte,…)	sanacija razlitja nevarnih snovi	1	
14	06	06T0238	h*d	Hd, Dd,	1	onesnaževanje pri delu (razlivanje olja, nafte,…)	sanacija razlitja nevarnih snovi	1	
14	06	06T0239	h*d	Hd, Dd,	1	onesnaževanje pri delu (razlivanje olja, nafte,…)	sanacija razlitja nevarnih snovi	1	
14	06	06T0240	h*d	Hd, Dd,	1	onesnaževanje pri delu (razlivanje olja, nafte,…)	sanacija razlitja nevarnih snovi	1	
14	06	06T0241	h*d	Hd, Dd,	1	onesnaževanje pri delu (razlivanje olja, nafte,…)	sanacija razlitja nevarnih snovi	1	
14	06	06T0242	h*d	Hd, Dd,	1	onesnaževanje pri delu (razlivanje olja, nafte,…)	sanacija razlitja nevarnih snovi	1	
14	06	06T0243	h*d	Hd, Dd,	1	onesnaževanje pri delu (razlivanje olja, nafte,…)	sanacija razlitja nevarnih snovi	1	
14	06	06T0244	h*d	Hd, Dd,	1	onesnaževanje pri delu (razlivanje olja, nafte,…)	sanacija razlitja nevarnih snovi	1	

GGO	GGE	Zap.št.	Šifra	Utemeljitev funkcij		Primernost oz. ogroženost	Potrebni ukrepi	Nujnost	Opombe
14	06	06T0245	h*d	Hd, Dd,	1	onesnaževanje pri delu (razlivanje olja, nafte,…)	sanacija razlitja nevarnih snovi	1	
14	06	06T0246	h*d	Hd, Dd,	1	onesnaževanje pri delu (razlivanje olja, nafte,…)	sanacija razlitja nevarnih snovi	1	
14	06	06T0247	h*d	Hd, Dd,	1	onesnaževanje pri delu (razlivanje olja, nafte,…)	sanacija razlitja nevarnih snovi	1	
14	06	06T0248	h*d	Hd, Dd,	1	onesnaževanje pri delu (razlivanje olja, nafte,…)	sanacija razlitja nevarnih snovi	1	
14	06	06T0249	h*d	Hd, Dd,	1	onesnaževanje pri delu (razlivanje olja, nafte,…)	sanacija razlitja nevarnih snovi	1	
14	06	06T0250	h*d	Hd, Dd,	1	onesnaževanje pri delu (razlivanje olja, nafte,…)	sanacija razlitja nevarnih snovi	1	
14	06	06T0251	h*d	Hd, Dd,	2	onesnaževanje pri delu (razlivanje olja, nafte,…)	sanacija razlitja nevarnih snovi	2	
14	06	06T0252	h*d	Hd, Dd,	1	onesnaževanje pri delu (razlivanje olja, nafte,…)	sanacija razlitja nevarnih snovi	1	
14	06	06T0253	h*d	Hd, Dd,	1	onesnaževanje pri delu (razlivanje olja, nafte,…)	sanacija razlitja nevarnih snovi	1	
14	06	06T0254	h*d	Hd, Dd,	1	onesnaževanje pri delu (razlivanje olja, nafte,…)	sanacija razlitja nevarnih snovi	1	
14	06	06T0255	h*d	Hd, Dd,	1	onesnaževanje pri delu (razlivanje olja, nafte,…)	sanacija razlitja nevarnih snovi	1	
14	06	06T0256	h*d	Hd, Dd,	1	onesnaževanje pri delu (razlivanje olja, nafte,…)	sanacija razlitja nevarnih snovi	1	
14	06	06T0257	h*d	Hd, Dd,	1	onesnaževanje pri delu (razlivanje olja, nafte,…)	sanacija razlitja nevarnih snovi	1	
14	06	06T0258	h*d	Hd, Dd,	1	onesnaževanje pri delu (razlivanje olja, nafte,…)	sanacija razlitja nevarnih snovi	1	
14	06	06T0259	h*d	Hd, Dd,	1	onesnaževanje pri delu (razlivanje olja, nafte,…)	sanacija razlitja nevarnih snovi	1	
14	06	06T0260	h*d	Hd, Dd,	1	onesnaževanje pri delu (razlivanje olja, nafte,…)	sanacija razlitja nevarnih snovi	1	
14	06	06T0261	h*d	Hd, Dd,	1	onesnaževanje pri delu (razlivanje olja, nafte,…)	sanacija razlitja nevarnih snovi	1	
14	06	06T0262	h*d	Hd, Dd,	1	onesnaževanje pri delu (razlivanje olja, nafte,…)	sanacija razlitja nevarnih snovi	1	
14	06	06T0263	h*d	Hd, Dd,	1	onesnaževanje pri delu (razlivanje olja, nafte,…)	sanacija razlitja nevarnih snovi	1	
14	06	06T0264	h*d	Hd, Dd,	1	onesnaževanje pri delu (razlivanje olja, nafte,…)	sanacija razlitja nevarnih snovi	1	
14	06	06T0265	h*d	Hd, Dd,	1	onesnaževanje pri delu (razlivanje olja, nafte,…)	sanacija razlitja nevarnih snovi	1	
14	06	06T0266	h*d	Hd, Dd,	1	onesnaževanje pri delu (razlivanje olja, nafte,…)	sanacija razlitja nevarnih snovi	1	
14	06	06T0267	h*d	Hd, Dd,	1	onesnaževanje pri delu (razlivanje olja, nafte,…)	sanacija razlitja nevarnih snovi	1	
14	06	06T0268	h*d	Hd, Dd,	1	onesnaževanje pri delu (razlivanje olja, nafte,…)	sanacija razlitja nevarnih snovi	1	
14	06	06T0269	h*d	Hd, Dd,	1	onesnaževanje pri delu (razlivanje olja, nafte,…)	sanacija razlitja nevarnih snovi	1	
14	06	06T0270	h*d	Hd, Dd,	1	onesnaževanje pri delu (razlivanje olja, nafte,…)	sanacija razlitja nevarnih snovi	1	
14	06	06T0271	h*d	Hd, Dd,	1	onesnaževanje pri delu (razlivanje olja, nafte,…)	sanacija razlitja nevarnih snovi	1	
14	06	06T0272	h*d	Hd, Dd,	1	onesnaževanje pri delu (razlivanje olja, nafte,…)	sanacija razlitja nevarnih snovi	1	
14	06	06T0273	h*d	Hd, Dd,	1	onesnaževanje pri delu (razlivanje olja, nafte,…)	sanacija razlitja nevarnih snovi	1	
14	06	06T0274	h*d	Hd, Dd,	1	onesnaževanje pri delu (razlivanje olja, nafte,…)	sanacija razlitja nevarnih snovi	1	
14	06	06T0275	h*d	Hd, Dd,	1	onesnaževanje pri delu (razlivanje olja, nafte,…)	sanacija razlitja nevarnih snovi	1	
14	06	06T0276	h*d	Hd, Dd,	1	onesnaževanje pri delu (razlivanje olja, nafte,…)	sanacija razlitja nevarnih snovi	1	
14	06	06T0277	h*d	Hd, Dd,	1	onesnaževanje pri delu (razlivanje olja, nafte,…)	sanacija razlitja nevarnih snovi	1	
14	06	06T0278	h*d	Hd, Dd,	1	onesnaževanje pri delu (razlivanje olja, nafte,…)	sanacija razlitja nevarnih snovi	1	
14	06	06T0279	h*d	Hd, Dd,	1	onesnaževanje pri delu (razlivanje olja, nafte,…)	sanacija razlitja nevarnih snovi	1	
14	06	06T0280	h*d	Hd, Dd,	1	onesnaževanje pri delu (razlivanje olja, nafte,…)	sanacija razlitja nevarnih snovi	1	
14	06	06T0281	h*d	Hd, Dd,	1	onesnaževanje pri delu (razlivanje olja, nafte,…)	sanacija razlitja nevarnih snovi	1	

GGO	GGE	Zap.št.	Šifra	Utemeljitev funkcij		Primernost oz. ogroženost	Potrebni ukrepi	Nujnost	Opombe
14	06	06T0282	h*d	Hd, Dd,	1	onesnaževanje pri delu (razlivanje olja, nafte,…)	sanacija razlitja nevarnih snovi	1	
14	06	06T0283	h*d	Hd, Dd,	1	onesnaževanje pri delu (razlivanje olja, nafte,…)	sanacija razlitja nevarnih snovi	1	
14	06	06T0284	h*d	Hd, Dd,	1	onesnaževanje pri delu (razlivanje olja, nafte,…)	sanacija razlitja nevarnih snovi	1	
14	06	06T0285	h*d	Hd, Dd,	1	onesnaževanje pri delu (razlivanje olja, nafte,…)	sanacija razlitja nevarnih snovi	1	
14	06	06T0286	h*d	Hd, Dd,	1	onesnaževanje pri delu (razlivanje olja, nafte,…)	sanacija razlitja nevarnih snovi	1	
14	06	06T0287	h*d	Hd, Dd,	1	onesnaževanje pri delu (razlivanje olja, nafte,…)	sanacija razlitja nevarnih snovi	1	
14	06	06T0288	h*d	Hd, Dd,	1	onesnaževanje pri delu (razlivanje olja, nafte,…)	sanacija razlitja nevarnih snovi	1	
14	06	06T0289	h*d	Hd, Dd,	1	onesnaževanje pri delu (razlivanje olja, nafte,…)	sanacija razlitja nevarnih snovi	1	
14	06	06T0290	h*d	Hd, Dd,	1	onesnaževanje pri delu (razlivanje olja, nafte,…)	sanacija razlitja nevarnih snovi	1	
14	06	06T0291	h*d	Hd, Dd,	1	onesnaževanje pri delu (razlivanje olja, nafte,…)	sanacija razlitja nevarnih snovi	1	
14	06	06T0292	h*d	Hd, Dd,	1	onesnaževanje pri delu (razlivanje olja, nafte,…)	sanacija razlitja nevarnih snovi	1	
14	06	06T0293	h*d	Hd, Dd,	1	onesnaževanje pri delu (razlivanje olja, nafte,…)	sanacija razlitja nevarnih snovi	1	
14	06	06T0294	h*d	Hd, Dd,	1	onesnaževanje pri delu (razlivanje olja, nafte,…)	sanacija razlitja nevarnih snovi	1	
14	06	06T0295	h*d	Hd, Dd,	1	onesnaževanje pri delu (razlivanje olja, nafte,…)	sanacija razlitja nevarnih snovi	1	
14	06	06T0296	h*d	Hd, Dd,	1	onesnaževanje pri delu (razlivanje olja, nafte,…)	sanacija razlitja nevarnih snovi	1	
14	06	06T0297	h*d	Hd, Dd,	1	onesnaževanje pri delu (razlivanje olja, nafte,…)	sanacija razlitja nevarnih snovi	1	
14	06	06T0298	h*d	Hd, Dd,	1	onesnaževanje pri delu (razlivanje olja, nafte,…)	sanacija razlitja nevarnih snovi	1	
14	06	06T0299	h*d	Hd, Dd,	1	onesnaževanje pri delu (razlivanje olja, nafte,…)	sanacija razlitja nevarnih snovi	1	
14	06	06T0300	h*d	Hd, Dd,	1	onesnaževanje pri delu (razlivanje olja, nafte,…)	sanacija razlitja nevarnih snovi	1	
14	06	06T0301	h*d	Hd, Dd,	1	onesnaževanje pri delu (razlivanje olja, nafte,…)	sanacija razlitja nevarnih snovi	1	
14	06	06T0302	h*d	Hd, Dd,	1	onesnaževanje pri delu (razlivanje olja, nafte,…)	sanacija razlitja nevarnih snovi	1	
14	06	06T0303	h*d	Hd, Dd,	1	onesnaževanje pri delu (razlivanje olja, nafte,…)	sanacija razlitja nevarnih snovi	1	
14	06	06L0000	r*t*	Rd, Tc,	1	odlaganje odpadkov, gospodarjenje, ki ne upošteva te funkcije	dosledno izvajanje gozdnega reda, sanacija divjih odlagališč	1	
14	06	06L0001	b	Bf,	1	gospodarjenje, ki ne upošteva te funkcije	ohranjanje naravnih gozdnih združb	1	
14	06	06L0002	d	Dd,	1	gospodarjenje, ki ne upošteva te funkcije	dosledno izvajanje gozdnega reda	1	
14	06	06L0003	z*	Za,	1	krčitev gozdov	obnova nedovoljeno izkrčenega gozda, pravočasna obnova gozda	2	
14	06	06L0004	z*	Za,	1	krčitev gozdov	obnova nedovoljeno izkrčenega gozda, pravočasna obnova gozda	2	
14	07	07P0000		,					
14	07	07P0001		,					
14	07	07P0002	h*b*d	Ha, Ba, La, Dd,	1	onesnaževanje pri delu (razlivanje olja, nafte,…), prekomerna raba gozdov	sanacija razlitja nevarnih snovi, ohranjanje naravnih gozdnih združb, dosledno izvajanje gozdnega reda	1	
14	07	07P0003	h*b*vd	Ha, Ba, La, Vc, Dd	1	onesnaževanje pri delu (razlivanje olja, nafte,…), prekomerna raba gozdov	sanacija razlitja nevarnih snovi, ohranjanje naravnih gozdnih združb, ukrepi protipožarnega varstva, dosledno izvajanje gozdnega reda	1	
14	07	07P0004	h*d	Ha, La, Dd,	1	onesnaževanje pri delu (razlivanje olja, nafte,…)	sanacija razlitja nevarnih snovi, dosledno izvajanje gozdnega reda	1	
14	07	07P0005	h*	Ha, La,	1	onesnaževanje pri delu (razlivanje olja, nafte,…)	sanacija razlitja nevarnih snovi	1	
14	07	07P0006	h*vbd	Ha, La, Vc, Bf, Dd	1	onesnaževanje pri delu (razlivanje olja, nafte,…)	sanacija razlitja nevarnih snovi, ukrepi protipožarnega varstva, ohranjanje naravnih gozdnih združb, dosledno izvajanje gozdnega reda	1	
14	07	07P0007	h*vb	Ha, La, Vc, Bf,	1	onesnaževanje pri delu (razlivanje olja, nafte,…)	sanacija razlitja nevarnih snovi, ukrepi protipožarnega varstva, ohranjanje naravnih gozdnih združb	1	
14	07	07P0008	h*vb	Ha, La, Vi, Bf,	1	onesnaževanje pri delu (razlivanje olja, nafte,…)	sanacija razlitja nevarnih snovi, zmerno ukrepanje, ohranjanje naravnih gozdnih združb	1	

GGO	GGE	Zap.št.	Šifra	Utemeljitev funkcij		Primernost oz. ogroženost	Potrebni ukrepi	Nujnost	Opombe
14	07	07P0009	h*vc	Ha, La, Vc, Ca,	1	onesnaževanje pri delu (razlivanje olja, nafte,…)	sanacija razlitja nevarnih snovi, ukrepi protipožarnega varstva, nega gozdnega roba	1	
14	07	07P0010	h*vd	Ha, La, Vc, Dd,	1	onesnaževanje pri delu (razlivanje olja, nafte,…)	sanacija razlitja nevarnih snovi, ukrepi protipožarnega varstva, dosledno izvajanje gozdnega reda	1	
14	07	07P0011	h*vd	Ha, La, Vi, Dd,	1	onesnaževanje pri delu (razlivanje olja, nafte,…)	sanacija razlitja nevarnih snovi, zmerno ukrepanje, dosledno izvajanje gozdnega reda	1	
14	07	07P0012	h*v	Ha, La, Vc,	1	onesnaževanje pri delu (razlivanje olja, nafte,…)	sanacija razlitja nevarnih snovi, ukrepi protipožarnega varstva	1	
14	07	07P0013	h*v	Ha, La, Vc,	1	onesnaževanje pri delu (razlivanje olja, nafte,…)	sanacija razlitja nevarnih snovi, ukrepi protipožarnega varstva	1	
14	07	07P0014	h*v	Ha, La, Vi,	1	onesnaževanje pri delu (razlivanje olja, nafte,…)	sanacija razlitja nevarnih snovi, zmerno ukrepanje	1	
14	07	07P0015	h	La, Ha,	1	onesnaževanje pri delu (razlivanje olja, nafte,…)	obvezna uporaba biološko razgradljivih olj		
14	07	07P0016	h	La, Ha,	1	onesnaževanje pri delu (razlivanje olja, nafte,…)	obvezna uporaba biološko razgradljivih olj		
14	07	07P0017	h	La, Hc,	1	onesnaževanje pri delu (razlivanje olja, nafte,…)	obvezna uporaba biološko razgradljivih olj		
14	07	07P0018		La,	1				
14	07	07P0019		La,	1				
14	07	07P0020	v*h*d	Vc, Ha, La, Dd,	1	krčitev gozdov, onesnaževanje pri delu razlivanje olja, nafte,…)	obnova nedovoljeno izkrčenega gozda, sanacija razlitja nevarnih snovi, dosledno izvajanje gozdnega reda	3	
14	07	07P0021	v*h*	Vc, Ha, La,	1	krčitev gozdov, onesnaževanje pri delu razlivanje olja, nafte,…)	obnova nedovoljeno izkrčenega gozda, sanacija razlitja nevarnih snovi	3	
14	07	07P0022	v*h*	Vc, Ha, La,	1	krčitev gozdov, onesnaževanje pri delu razlivanje olja, nafte,…)	obnova nedovoljeno izkrčenega gozda, sanacija razlitja nevarnih snovi	3	
14	07	07P0023	v*hc	Vc, La, Ha, Ca,	1	krčitev gozdov	obnova nedovoljeno izkrčenega gozda, obvezna uporaba biološko razgradljivih olj, nega gozdnega roba	3	
14	07	07P0024	v*hd	Vc, La, Ha, Dd,	1	krčitev gozdov	obnova nedovoljeno izkrčenega gozda, obvezna uporaba biološko razgradljivih olj, dosledno izvajanje gozdnega reda	3	
14	07	07P0025	v*hd	Vc, La, Ha, Dd,	1	krčitev gozdov	obnova nedovoljeno izkrčenega gozda, obvezna uporaba biološko razgradljivih olj, dosledno izvajanje gozdnega reda	3	
14	07	07P0026	v*h	Vc, La, Ha,	1	krčitev gozdov	obnova nedovoljeno izkrčenega gozda, obvezna uporaba biološko razgradljivih olj	3	
14	07	07P0027	v*h	Vc, La, Ha,	1	krčitev gozdov	obnova nedovoljeno izkrčenega gozda, obvezna uporaba biološko razgradljivih olj	3	
14	07	07P0028	v*h	Vc, La, Hc,	1	krčitev gozdov	obnova nedovoljeno izkrčenega gozda, obvezna uporaba biološko razgradljivih olj	3	
14	07	07P0029	v*	Vc, La,	1	krčitev gozdov	obnova nedovoljeno izkrčenega gozda	3	
14	07	07P0030	v*	Vc, La,	1	krčitev gozdov	obnova nedovoljeno izkrčenega gozda	3	
14	07	07P0031	vc	La, Vc, Ca,	1	požari v naravi	ukrepi protipožarnega varstva, nega gozdnega roba		
14	07	07P0032	vhc	La, Vc, Ha, Ca,	1	požari v naravi	ukrepi protipožarnega varstva, obvezna uporaba biološko razgradljivih olj, nega gozdnega roba		
14	07	07P0033	vhd	La, Vc, Ha, Dd,	1	požari v naravi	ukrepi protipožarnega varstva, obvezna uporaba biološko razgradljivih olj, dosledno izvajanje gozdnega reda		
14	07	07P0034	vhd	La, Vc, Ha, Dd,	1	požari v naravi	ukrepi protipožarnega varstva, obvezna uporaba biološko razgradljivih olj, dosledno izvajanje gozdnega reda		
14	07	07P0035	vh	La, Vc, Ha,	1	požari v naravi	ukrepi protipožarnega varstva, obvezna uporaba biološko razgradljivih olj		
14	07	07P0036	vh	La, Vc, Ha,	1	požari v naravi	ukrepi protipožarnega varstva, obvezna uporaba biološko razgradljivih olj		
14	07	07P0037	vh	La, Vc, Hc,	1	požari v naravi	ukrepi protipožarnega varstva, obvezna uporaba biološko razgradljivih olj		
14	07	07P0038	vh	La, Vi, Ha,	1	prekomerna raba gozdov	zmerno ukrepanje, obvezna uporaba biološko razgradljivih olj		
14	07	07P0039	vh	La, Vi, Hc,	1	prekomerna raba gozdov	zmerno ukrepanje, obvezna uporaba biološko razgradljivih olj		
14	07	07P0040	v	La, Vc,	1	požari v naravi	ukrepi protipožarnega varstva		
14	07	07P0041	v	La, Vc,	1	požari v naravi	ukrepi protipožarnega varstva		
14	07	07P0042	v	La, Vi,	1	prekomerna raba gozdov	zmerno ukrepanje		
14	07	07P0043	h*b*d	Ha, Ba, Dd, La,	1	onesnaževanje pri delu (razlivanje olja, nafte,…), prekomerna raba gozdov	sanacija razlitja nevarnih snovi, ohranjanje naravnih gozdnih združb, dosledno izvajanje gozdnega reda	1	
14	07	07P0044	h*b*vd	Ha, Ba, Vi, Dd, La	1	onesnaževanje pri delu (razlivanje olja, nafte,…), prekomerna raba gozdov	sanacija razlitja nevarnih snovi, ohranjanje naravnih gozdnih združb, zmerno ukrepanje, dosledno izvajanje gozdnega reda	1	
14	07	07P0045	h*bc	Ha, Bf, Ca, La,	1	onesnaževanje pri delu (razlivanje olja, nafte,…), prekomerna raba gozdov	sanacija razlitja nevarnih snovi, ohranjanje naravnih gozdnih združb, nega gozdnega roba	1	

GGO	GGE	Zap.št.	Šifra	Utemeljitev funkcij		Primernost oz. ogroženost	Potrebni ukrepi	Nujnost	Opombe
14	07	07P0046	h*bd	Ha, Bf, Dd, La,	1	onesnaževanje pri delu (razlivanje olja, nafte,…), prekomerna raba gozdov	sanacija razlitja nevarnih snovi, ohranjanje naravnih gozdnih združb, dosledno izvajanje gozdnega reda	1	
14	07	07P0047	h*b	Ha, Bf, La,	1	onesnaževanje pri delu (razlivanje olja, nafte,…), prekomerna raba gozdov	sanacija razlitja nevarnih snovi, ohranjanje naravnih gozdnih združb	1	
14	07	07P0048	h*c	Ha, Ca, La,	1	onesnaževanje pri delu (razlivanje olja, nafte,…), gospodarjenje, ki ne upošteva te funkcije	sanacija razlitja nevarnih snovi, nega gozdnega roba	1	
14	07	07P0049	h*d	Ha, Dd, La,	1	onesnaževanje pri delu (razlivanje olja, nafte,…), prekomerna raba gozdov	sanacija razlitja nevarnih snovi, dosledno izvajanje gozdnega reda	1	
14	07	07P0050	h*	Ha, La,	1	onesnaževanje pri delu (razlivanje olja, nafte,…)	sanacija razlitja nevarnih snovi	1	
14	07	07P0051	h*vbd	Ha, Vi, Bf, Dd, La	1	onesnaževanje pri delu (razlivanje olja, nafte,…), prekomerna raba gozdov	sanacija razlitja nevarnih snovi, zmerno ukrepanje, ohranjanje naravnih gozdnih združb, dosledno izvajanje gozdnega reda	1	
14	07	07P0052	h*vb	Ha, Vi, Bf, La,	1	onesnaževanje pri delu (razlivanje olja, nafte,…), prekomerna raba gozdov	sanacija razlitja nevarnih snovi, zmerno ukrepanje, ohranjanje naravnih gozdnih združb	1	
14	07	07P0053	h*vd	Ha, Vc, Dd, La,	1	onesnaževanje pri delu (razlivanje olja, nafte,…), požari v naravi	sanacija razlitja nevarnih snovi, ukrepi protipožarnega varstva, dosledno izvajanje gozdnega reda	1	
14	07	07P0054	h*vd	Ha, Vi, Dd, La,	1	onesnaževanje pri delu (razlivanje olja, nafte,…), prekomerna raba gozdov	sanacija razlitja nevarnih snovi, zmerno ukrepanje, dosledno izvajanje gozdnega reda	1	
14	07	07P0055	h*v	Ha, Vc, La,	1	onesnaževanje pri delu (razlivanje olja, nafte,…), požari v naravi	sanacija razlitja nevarnih snovi, ukrepi protipožarnega varstva	1	
14	07	07P0056	h*v	Ha, Vi, La,	1	onesnaževanje pri delu (razlivanje olja, nafte,…), prekomerna raba gozdov	sanacija razlitja nevarnih snovi, zmerno ukrepanje	1	
14	07	07P0057	hb	Ha, Bf, La,	1	onesnaževanje pri delu (razlivanje olja, nafte,…), prekomerna raba gozdov	obvezna uporaba biološko razgradljivih olj, ohranjanje naravnih gozdnih združb	2	
14	07	07P0058	hb	Hc, Bf, La,	2	onesnaževanje pri delu (razlivanje olja, nafte,…), prekomerna raba gozdov	obvezna uporaba biološko razgradljivih olj, ohranjanje naravnih gozdnih združb	2	
14	07	07P0059	hb	Hc, Bf, La,	2	onesnaževanje pri delu (razlivanje olja, nafte,…), prekomerna raba gozdov	obvezna uporaba biološko razgradljivih olj, ohranjanje naravnih gozdnih združb	2	
14	07	07P0060	hbk	Ha, Bf, Kc, La,	1	onesnaževanje pri delu (razlivanje olja, nafte,…), prekomerna raba gozdov	obvezna uporaba biološko razgradljivih olj, ohranjanje naravnih gozdnih združb, malopovršinsko ukrepanje	2	
14	07	07P0061	hg	Hc, Gb, La,	2	onesnaževanje pri delu (razlivanje olja, nafte,…), imisije	obvezna uporaba biološko razgradljivih olj, poostren sanitarni nadzor gozda	2	
14	07	07P0062	h	Ha, La,	1	onesnaževanje pri delu (razlivanje olja, nafte,…)	obvezna uporaba biološko razgradljivih olj	2	
14	07	07P0063	h	Ha, La,	1	onesnaževanje pri delu (razlivanje olja, nafte,…)	obvezna uporaba biološko razgradljivih olj	2	
14	07	07P0064	h	Hc, La,	2	onesnaževanje pri delu (razlivanje olja, nafte,…)	obvezna uporaba biološko razgradljivih olj	2	
14	07	07P0065	h	Hc, La,	2	onesnaževanje pri delu (razlivanje olja, nafte,…)	obvezna uporaba biološko razgradljivih olj	2	
14	07	07P0066	hk	Ha, Kc, La,	1	onesnaževanje pri delu (razlivanje olja, nafte,…), prekomerna raba gozdov	obvezna uporaba biološko razgradljivih olj, malopovršinsko ukrepanje	2	
14	07	07P0067	k*vhbc	Kb, Vi, Ha, Bf, Ca	1	prekomerna raba gozdov	malopovršinsko ukrepanje, zmerno ukrepanje, obvezna uporaba biološko razgradljivih olj, ohranjanje naravnih gozdnih združb nega gozdnega roba	1	
14	07	07P0068	k*vhb	Kb, Vi, Ha, Bf, La	1	prekomerna raba gozdov	malopovršinsko ukrepanje, zmerno ukrepanje, obvezna uporaba biološko razgradljivih olj, ohranjanje naravnih gozdnih združb	1	
14	07	07P0069	k*vh	Kb, Vi, Ha, La,	1	prekomerna raba gozdov	malopovršinsko ukrepanje, zmerno ukrepanje, obvezna uporaba biološko razgradljivih olj	1	
14	07	07P0070		La,	1				
14	07	07P0071		La,	1				
14	07	07P0072	v*h*b*d	Vc, Ha, Ba, Dd, La	1	krčitev gozdov, onesnaževanje pri delu razlivanje olja, nafte,…)	obnova nedovoljeno izkrčenega gozda, sanacija razlitja nevarnih snovi, ohranjanje naravnih gozdnih združb, dosledno izvajanje gozdnega reda	3	
14	07	07P0073	v*h*d	Vc, Ha, Dd, La,	1	krčitev gozdov, onesnaževanje pri delu razlivanje olja, nafte,…)	obnova nedovoljeno izkrčenega gozda, sanacija razlitja nevarnih snovi, dosledno izvajanje gozdnega reda	3	
14	07	07P0074	v*h*	Vc, Ha, La,	1	krčitev gozdov, onesnaževanje pri delu	obnova nedovoljeno izkrčenega gozda, sanacija razlitja nevarnih snovi	3	

GGO	GGE	Zap.št.	Šifra	Utemeljitev funkcij		Primernost oz. ogroženost	Potrebni ukrepi	Nujnost	Opombe
						razlivanje olja, nafte,…)			
14	07	07P0075	v*h	Vc, Ha, La,	1	krčitev gozdov, onesnaževanje pri delu razlivanje olja, nafte,…)	obnova nedovoljeno izkrčenega gozda, obvezna uporaba biološko razgradljivih olj	3	
14	07	07P0076	v*h	Vc, Hc, La,	1	krčitev gozdov, onesnaževanje pri delu razlivanje olja, nafte,…)	obnova nedovoljeno izkrčenega gozda, obvezna uporaba biološko razgradljivih olj	3	
14	07	07P0077	v*h	Vz, Hc, La,	3	gospodarjenje, ki ne upošteva te funkcije, onesnaževanje pri delu razlivanje olja, nafte,…)	malopovršinsko ukrepanje, obvezna uporaba biološko razgradljivih olj	1	
14	07	07P0078	v*	Vc, La,	1	krčitev gozdov	obnova nedovoljeno izkrčenega gozda	3	
14	07	07P0079	vhbc	Vi, Ha, Bf, Ca, La	2	prekomerna raba gozdov, onesnaževanje pri delu razlivanje olja, nafte,…)	zmerno ukrepanje, obvezna uporaba biološko razgradljivih olj, ohranjanje naravnih gozdnih združb, nega gozdnega roba	1	
14	07	07P0080	vhbkg	Vi, Ha, Bf, Kc, Gz	2	prekomerna raba gozdov, onesnaževanje pri delu razlivanje olja, nafte,…)	zmerno ukrepanje, obvezna uporaba biološko razgradljivih olj, ohranjanje naravnih gozdnih združb, malopovršinsko ukrepanje	1	
14	07	07P0081	vhbk	Vi, Ha, Bf, Kc, La	2	prekomerna raba gozdov, onesnaževanje pri delu razlivanje olja, nafte,…)	zmerno ukrepanje, obvezna uporaba biološko razgradljivih olj, ohranjanje naravnih gozdnih združb, malopovršinsko ukrepanje	1	
14	07	07P0082	vhb	Vi, Ha, Bf, La,	2	prekomerna raba gozdov, onesnaževanje pri delu razlivanje olja, nafte,…)	zmerno ukrepanje, obvezna uporaba biološko razgradljivih olj, ohranjanje naravnih gozdnih združb	1	
14	07	07P0083	vhb	Vi, Hc, Bf, La,	2	prekomerna raba gozdov, onesnaževanje pri delu razlivanje olja, nafte,…)	zmerno ukrepanje, obvezna uporaba biološko razgradljivih olj, ohranjanje naravnih gozdnih združb	1	
14	07	07P0084	vhb	Vi, Hc, Bf, La,	2	prekomerna raba gozdov, onesnaževanje pri delu razlivanje olja, nafte,…)	zmerno ukrepanje, obvezna uporaba biološko razgradljivih olj, ohranjanje naravnih gozdnih združb	1	
14	07	07P0085	vhg	Vi, Hc, Gb, La,	2	prekomerna raba gozdov, onesnaževanje pri delu razlivanje olja, nafte,…)	zmerno ukrepanje, obvezna uporaba biološko razgradljivih olj, poostren sanitarni nadzor gozda	1	
14	07	07P0086	vhkg	Vi, Ha, Kc, Gz, La	2	prekomerna raba gozdov, onesnaževanje pri delu razlivanje olja, nafte,…)	zmerno ukrepanje, obvezna uporaba biološko razgradljivih olj, malopovršinsko ukrepanje	1	
14	07	07P0087	vhk	Vi, Ha, Kc, La,	2	prekomerna raba gozdov, onesnaževanje pri delu razlivanje olja, nafte,…)	zmerno ukrepanje, obvezna uporaba biološko razgradljivih olj, malopovršinsko ukrepanje	1	
14	07	07P0088	vh	Vc, Ha, La,	2	požari v naravi, onesnaževanje pri delu razlivanje olja, nafte,…)	ukrepi protipožarnega varstva, obvezna uporaba biološko razgradljivih olj	1	
14	07	07P0089	vh	Vc, Ha, La,	2	požari v naravi, onesnaževanje pri delu razlivanje olja, nafte,…)	ukrepi protipožarnega varstva, obvezna uporaba biološko razgradljivih olj	1	
14	07	07P0090	vh	Vc, Hc, La,	2	požari v naravi, onesnaževanje pri delu razlivanje olja, nafte,…)	ukrepi protipožarnega varstva, obvezna uporaba biološko razgradljivih olj	1	
14	07	07P0091	vh	Vc, Hc, La,	2	požari v naravi, onesnaževanje pri delu razlivanje olja, nafte,…)	ukrepi protipožarnega varstva, obvezna uporaba biološko razgradljivih olj	1	
14	07	07P0092	vh	Vi, Ha, La,	2	prekomerna raba gozdov, onesnaževanje pri delu razlivanje olja, nafte,…)	zmerno ukrepanje, obvezna uporaba biološko razgradljivih olj	1	
14	07	07P0093	vh	Vi, Hc, La,	2	prekomerna raba gozdov, onesnaževanje pri delu razlivanje olja, nafte,…)	zmerno ukrepanje, obvezna uporaba biološko razgradljivih olj	1	
14	07	07P0094	v	Vc, La,	2	požari v naravi	ukrepi protipožarnega varstva	1	
14	07	07P0095	v	Vc, La,	2	požari v naravi	ukrepi protipožarnega varstva	1	
14	07	07P0096	v	Vi, La,	2	prekomerna raba gozdov	zmerno ukrepanje	1	
14	07	07P0097	h*b*d	Ha, Ba, Dd,	1	onesnaževanje pri delu (razlivanje olja, nafte,…), prekomerna raba gozdov	sanacija razlitja nevarnih snovi, ohranjanje naravnih gozdnih združb, dosledno izvajanje gozdnega reda	1	
14	07	07P0098	h*b*vd	Ha, Ba, Vi, Dd,	1	onesnaževanje pri delu (razlivanje olja, nafte,…), prekomerna raba gozdov	sanacija razlitja nevarnih snovi, ohranjanje naravnih gozdnih združb, zmerno ukrepanje, dosledno izvajanje gozdnega reda	1	
14	07	07P0099	h*bc	Ha, Bf, Ca,	1	onesnaževanje pri delu (razlivanje olja, nafte,…), prekomerna raba gozdov	sanacija razlitja nevarnih snovi, ohranjanje naravnih gozdnih združb, nega gozdnega roba	1	
14	07	07P0100	h*bd	Ha, Bf, Dd,	1	onesnaževanje pri delu (razlivanje olja, nafte,…), prekomerna raba gozdov	sanacija razlitja nevarnih snovi, ohranjanje naravnih gozdnih združb, dosledno izvajanje gozdnega reda	1	
14	07	07P0101	h*b	Ha, Bf,	1	onesnaževanje pri delu (razlivanje olja, nafte,…), prekomerna raba gozdov	sanacija razlitja nevarnih snovi, ohranjanje naravnih gozdnih združb	1	
14	07	07P0102	h*c	Ha, Ca,	1	onesnaževanje pri delu (razlivanje olja, nafte,…), gospodarjenje, ki ne upošteva te funkcije	sanacija razlitja nevarnih snovi, nega gozdnega roba	1	

GGO	GGE	Zap.št.	Šifra	Utemeljitev funkcij		Primernost oz. ogroženost	Potrebni ukrepi	Nujnost	Opombe
14	07	07P0103	h*d	Ha, Dd,	1	onesnaževanje pri delu (razlivanje olja, nafte,…), prekomerna raba gozdov	sanacija razlitja nevarnih snovi, dosledno izvajanje gozdnega reda	1	
14	07	07P0104	h*	Ha,	1	onesnaževanje pri delu (razlivanje olja, nafte,…)	sanacija razlitja nevarnih snovi	1	
14	07	07P0105	h*vd	Ha, Vc, Dd,	1	onesnaževanje pri delu (razlivanje olja, nafte,…), požari v naravi	sanacija razlitja nevarnih snovi, ukrepi protipožarnega varstva, dosledno izvajanje gozdnega reda	1	
14	07	07P0106	h*vd	Ha, Vi, Dd,	1	onesnaževanje pri delu (razlivanje olja, nafte,…), prekomerna raba gozdov	sanacija razlitja nevarnih snovi, zmerno ukrepanje, dosledno izvajanje gozdnega reda	1	
14	07	07P0107	h*v	Ha, Vc,	1	onesnaževanje pri delu (razlivanje olja, nafte,…), požari v naravi	sanacija razlitja nevarnih snovi, ukrepi protipožarnega varstva	1	
14	07	07P0108	h*v	Ha, Vi,	1	onesnaževanje pri delu (razlivanje olja, nafte,…), prekomerna raba gozdov	sanacija razlitja nevarnih snovi, zmerno ukrepanje	1	
14	07	07P0109	hb	Ha, Bf,	1	onesnaževanje pri delu (razlivanje olja, nafte,…), prekomerna raba gozdov	obvezna uporaba biološko razgradljivih olj, ohranjanje naravnih gozdnih združb	2	
14	07	07P0110	hb	Hc, Bf,	2	onesnaževanje pri delu (razlivanje olja, nafte,…), prekomerna raba gozdov	obvezna uporaba biološko razgradljivih olj, ohranjanje naravnih gozdnih združb	2	
14	07	07P0111	hb	Hc, Bf,	2	onesnaževanje pri delu (razlivanje olja, nafte,…), prekomerna raba gozdov	obvezna uporaba biološko razgradljivih olj, ohranjanje naravnih gozdnih združb	2	
14	07	07P0112	v*h*b*d	Vz, Ha, Ba, Dd,	3	gospodarjenje, ki ne upošteva te funkcije, onesnaževanje pri delu razlivanje olja, nafte,…)	malopovršinsko ukrepanje, sanacija razlitja nevarnih snovi, ohranjanje naravnih gozdnih združb, dosledno izvajanje gozdnega reda	1	
14	07	07P0113	v*h*d	Vc, Ha, Dd,	1	krčitev gozdov, onesnaževanje pri delu razlivanje olja, nafte,…)	obnova nedovoljeno izkrčenega gozda, sanacija razlitja nevarnih snovi, dosledno izvajanje gozdnega reda	3	
14	07	07P0114	v*h*d	Vz, Ha, Dd,	3	gospodarjenje, ki ne upošteva te funkcije, onesnaževanje pri delu razlivanje olja, nafte,…)	malopovršinsko ukrepanje, sanacija razlitja nevarnih snovi, dosledno izvajanje gozdnega reda	1	
14	07	07P0115	v*h*	Vc, Ha,	1	krčitev gozdov, onesnaževanje pri delu razlivanje olja, nafte,…)	obnova nedovoljeno izkrčenega gozda, sanacija razlitja nevarnih snovi	3	
14	07	07P0116	v*h*	Vz, Ha,	3	gospodarjenje, ki ne upošteva te funkcije, onesnaževanje pri delu razlivanje olja, nafte,…)	malopovršinsko ukrepanje, sanacija razlitja nevarnih snovi	1	
14	07	07P0117	v*h	Vz, Hc,	3	gospodarjenje, ki ne upošteva te funkcije, onesnaževanje pri delu razlivanje olja, nafte,…)	malopovršinsko ukrepanje, obvezna uporaba biološko razgradljivih olj	1	
14	07	07P0118	vhbc	Vi, Ha, Bf, Ca,	2	prekomerna raba gozdov, onesnaževanje pri delu razlivanje olja, nafte,…)	zmerno ukrepanje, obvezna uporaba biološko razgradljivih olj, ohranjanje naravnih gozdnih združb, nega gozdnega roba	1	
14	07	07P0119	vhbg	Vi, Ha, Bf, Gz,	2	prekomerna raba gozdov, onesnaževanje pri delu razlivanje olja, nafte,…)	zmerno ukrepanje, obvezna uporaba biološko razgradljivih olj, ohranjanje naravnih gozdnih združb, malopovršinsko ukrepanje	1	
14	07	07P0120	vhb	Vi, Ha, Bf,	2	prekomerna raba gozdov, onesnaževanje pri delu razlivanje olja, nafte,…)	zmerno ukrepanje, obvezna uporaba biološko razgradljivih olj, ohranjanje naravnih gozdnih združb	1	
14	07	07P0121	vhb	Vi, Hc, Bf,	2	prekomerna raba gozdov, onesnaževanje pri delu razlivanje olja, nafte,…)	zmerno ukrepanje, obvezna uporaba biološko razgradljivih olj, ohranjanje naravnih gozdnih združb	1	
14	07	07P0122	vhb	Vi, Hc, Bf,	2	prekomerna raba gozdov, onesnaževanje pri delu razlivanje olja, nafte,…)	zmerno ukrepanje, obvezna uporaba biološko razgradljivih olj, ohranjanje naravnih gozdnih združb	1	
14	07	07P0123	vhg	Vi, Ha, Gz,	2	prekomerna raba gozdov, onesnaževanje pri delu razlivanje olja, nafte,…)	zmerno ukrepanje, obvezna uporaba biološko razgradljivih olj, malopovršinsko ukrepanje	1	
14	07	07P0124	vhkg	Vi, Ha, Kc, Gz,	2	prekomerna raba gozdov, onesnaževanje pri delu razlivanje olja, nafte,…)	zmerno ukrepanje, obvezna uporaba biološko razgradljivih olj, malopovršinsko ukrepanje	1	
14	07	07P0125	vhk	Vi, Ha, Kc,	2	prekomerna raba gozdov, onesnaževanje pri delu razlivanje olja, nafte,…)	zmerno ukrepanje, obvezna uporaba biološko razgradljivih olj, malopovršinsko ukrepanje	1	
14	07	07P0126	vh	Vi, Ha,	2	prekomerna raba gozdov, onesnaževanje pri delu razlivanje olja, nafte,…)	zmerno ukrepanje, obvezna uporaba biološko razgradljivih olj	1	
14	07	07P0127	vh	Vi, Hc,	2	prekomerna raba gozdov, onesnaževanje pri delu razlivanje olja, nafte,…)	zmerno ukrepanje, obvezna uporaba biološko razgradljivih olj	1	
14	07	07P0128	h*b*d	Ha, Ba, Dd,	1	onesnaževanje pri delu (razlivanje olja, nafte,…), prekomerna raba gozdov	sanacija razlitja nevarnih snovi, ohranjanje naravnih gozdnih združb, dosledno izvajanje gozdnega reda	1	

GGO	GGE	Zap.št.	Šifra	Utemeljitev funkcij		Primernost oz. ogroženost	Potrebni ukrepi	Nujnost	Opombe
14	07	07P0129	h*b	Ha, Bf,	1	onesnaževanje pri delu (razlivanje olja, nafte,…), prekomerna raba gozdov	sanacija razlitja nevarnih snovi, ohranjanje naravnih gozdnih združb	1	
14	07	07P0130	h*d	Ha, Dd,	1	onesnaževanje pri delu (razlivanje olja, nafte,…), prekomerna raba gozdov	sanacija razlitja nevarnih snovi, dosledno izvajanje gozdnega reda	1	
14	07	07P0131	h*	Ha,	1	onesnaževanje pri delu (razlivanje olja, nafte,…)	sanacija razlitja nevarnih snovi	1	
14	07	07P0132	h*vbd	Ha, Vi, Bf, Dd,	1	onesnaževanje pri delu (razlivanje olja, nafte,…), prekomerna raba gozdov	sanacija razlitja nevarnih snovi, zmerno ukrepanje, ohranjanje naravnih gozdnih združb, dosledno izvajanje gozdnega reda	1	
14	07	07P0133	h*vb	Ha, Vc, Bf,	1	onesnaževanje pri delu (razlivanje olja, nafte,…), požari v naravi	sanacija razlitja nevarnih snovi, ukrepi protipožarnega varstva, ohranjanje naravnih gozdnih združb	1	
14	07	07P0134	h*vb	Ha, Vi, Bf,	1	onesnaževanje pri delu (razlivanje olja, nafte,…), prekomerna raba gozdov	sanacija razlitja nevarnih snovi, zmerno ukrepanje, ohranjanje naravnih gozdnih združb	1	
14	07	07P0135	h*vd	Ha, Vc, Dd,	1	onesnaževanje pri delu (razlivanje olja, nafte,…), požari v naravi	sanacija razlitja nevarnih snovi, ukrepi protipožarnega varstva, dosledno izvajanje gozdnega reda	1	
14	07	07P0136	h*vd	Ha, Vi, Dd,	1	onesnaževanje pri delu (razlivanje olja, nafte,…), prekomerna raba gozdov	sanacija razlitja nevarnih snovi, zmerno ukrepanje, dosledno izvajanje gozdnega reda	1	
14	07	07P0137	h*v	Ha, Vc,	1	onesnaževanje pri delu (razlivanje olja, nafte,…), požari v naravi	sanacija razlitja nevarnih snovi, ukrepi protipožarnega varstva	1	
14	07	07P0138	h*v	Ha, Vc,	1	onesnaževanje pri delu (razlivanje olja, nafte,…), požari v naravi	sanacija razlitja nevarnih snovi, ukrepi protipožarnega varstva	1	
14	07	07P0139	h*v	Ha, Vi,	1	onesnaževanje pri delu (razlivanje olja, nafte,…), prekomerna raba gozdov	sanacija razlitja nevarnih snovi, zmerno ukrepanje	1	
14	07	07P0140	hb	Ha, Bf,	1	onesnaževanje pri delu (razlivanje olja, nafte,…), prekomerna raba gozdov	obvezna uporaba biološko razgradljivih olj, ohranjanje naravnih gozdnih združb	2	
14	07	07P0141	hb	Hc, Bf,	2	onesnaževanje pri delu (razlivanje olja, nafte,…), prekomerna raba gozdov	obvezna uporaba biološko razgradljivih olj, ohranjanje naravnih gozdnih združb	2	
14	07	07P0142	hbk	Ha, Bf, Kc,	1	onesnaževanje pri delu (razlivanje olja, nafte,…), prekomerna raba gozdov	obvezna uporaba biološko razgradljivih olj, ohranjanje naravnih gozdnih združb, malopovršinsko ukrepanje	2	
14	07	07P0143	h	Ha,	1	onesnaževanje pri delu (razlivanje olja, nafte,…)	obvezna uporaba biološko razgradljivih olj	2	
14	07	07P0144	h	Hc,	2	onesnaževanje pri delu (razlivanje olja, nafte,…)	obvezna uporaba biološko razgradljivih olj	2	
14	07	07P0145	h	Hc,	2	onesnaževanje pri delu (razlivanje olja, nafte,…)	obvezna uporaba biološko razgradljivih olj	2	
14	07	07P0146	hk	Ha, Kc,	1	onesnaževanje pri delu (razlivanje olja, nafte,…), prekomerna raba gozdov	obvezna uporaba biološko razgradljivih olj, malopovršinsko ukrepanje	2	
14	07	07P0147	k*hb	Kb, Ha, Bf,	1	prekomerna raba gozdov, onesnaževanje pri delu razlivanje olja, nafte,…)	malopovršinsko ukrepanje, obvezna uporaba biološko razgradljivih olj, ohranjanje naravnih gozdnih združb	1	
14	07	07P0148	k*vhb	Kb, Vi, Ha, Bf,	1	prekomerna raba gozdov	malopovršinsko ukrepanje, zmerno ukrepanje, obvezna uporaba biološko razgradljivih olj, ohranjanje naravnih gozdnih združb	1	
14	07	07P0149	v*h*d	Vc, Ha, Dd,	1	krčitev gozdov, onesnaževanje pri delu razlivanje olja, nafte,…)	obnova nedovoljeno izkrčenega gozda, sanacija razlitja nevarnih snovi, dosledno izvajanje gozdnega reda	3	
14	07	07P0150	v*h*	Vc, Ha,	1	krčitev gozdov, onesnaževanje pri delu razlivanje olja, nafte,…)	obnova nedovoljeno izkrčenega gozda, sanacija razlitja nevarnih snovi	3	
14	07	07P0151	v*hd	Vc, Ha, Dd,	1	krčitev gozdov, onesnaževanje pri delu razlivanje olja, nafte,…)	obnova nedovoljeno izkrčenega gozda, obvezna uporaba biološko razgradljivih olj, dosledno izvajanje gozdnega reda	3	
14	07	07P0152	v*hd	Vc, Ha, Dd,	1	krčitev gozdov, onesnaževanje pri delu razlivanje olja, nafte,…)	obnova nedovoljeno izkrčenega gozda, obvezna uporaba biološko razgradljivih olj, dosledno izvajanje gozdnega reda	3	
14	07	07P0153	v*h	Vc, Ha,	1	krčitev gozdov, onesnaževanje pri delu razlivanje olja, nafte,…)	obnova nedovoljeno izkrčenega gozda, obvezna uporaba biološko razgradljivih olj	3	
14	07	07P0154	v*h	Vc, Hc,	1	krčitev gozdov, onesnaževanje pri delu razlivanje olja, nafte,…)	obnova nedovoljeno izkrčenega gozda, obvezna uporaba biološko razgradljivih olj	3	
14	07	07P0155	v*	Vc,	1	krčitev gozdov	obnova nedovoljeno izkrčenega gozda	3	
14	07	07P0156	vhbc	Vi, Ha, Bf, Ca,	2	prekomerna raba gozdov, onesnaževanje pri delu razlivanje olja, nafte,…)	zmerno ukrepanje, obvezna uporaba biološko razgradljivih olj, ohranjanje naravnih gozdnih združb, nega gozdnega roba	1	

GGO	GGE	Zap.št.	Šifra	Utemeljitev funkcij		Primernost oz. ogroženost	Potrebni ukrepi	Nujnost	Opombe
14	07	07P0157	vhbkg	Vi, Ha, Bf, Kc, Gz	2	prekomerna raba gozdov, onesnaževanje pri delu razlivanje olja, nafte,…)	zmerno ukrepanje, obvezna uporaba biološko razgradljivih olj, ohranjanje naravnih gozdnih združb, malopovršinsko ukrepanje	1	
14	07	07P0158	vhbk	Vi, Ha, Bf, Kc,	2	prekomerna raba gozdov, onesnaževanje pri delu razlivanje olja, nafte,…)	zmerno ukrepanje, obvezna uporaba biološko razgradljivih olj, ohranjanje naravnih gozdnih združb, malopovršinsko ukrepanje	1	
14	07	07P0159	vhb	Vi, Ha, Bf,	2	prekomerna raba gozdov, onesnaževanje pri delu razlivanje olja, nafte,…)	zmerno ukrepanje, obvezna uporaba biološko razgradljivih olj, ohranjanje naravnih gozdnih združb	1	
14	07	07P0160	vhb	Vi, Hc, Bf,	2	prekomerna raba gozdov, onesnaževanje pri delu razlivanje olja, nafte,…)	zmerno ukrepanje, obvezna uporaba biološko razgradljivih olj, ohranjanje naravnih gozdnih združb	1	
14	07	07P0161	vhd	Vc, Ha, Dd,	2	požari v naravi, onesnaževanje pri delu razlivanje olja, nafte,…)	ukrepi protipožarnega varstva, obvezna uporaba biološko razgradljivih olj, dosledno izvajanje gozdnega reda	1	
14	07	07P0162	vhd	Vc, Ha, Dd,	2	požari v naravi, onesnaževanje pri delu razlivanje olja, nafte,…)	ukrepi protipožarnega varstva, obvezna uporaba biološko razgradljivih olj, dosledno izvajanje gozdnega reda	1	
14	07	07P0163	vhg	Vi, Ha, Gz,	2	prekomerna raba gozdov, onesnaževanje pri delu razlivanje olja, nafte,…)	zmerno ukrepanje, obvezna uporaba biološko razgradljivih olj, malopovršinsko ukrepanje	1	
14	07	07P0164	vhkg	Vi, Ha, Kc, Gz,	2	prekomerna raba gozdov, onesnaževanje pri delu razlivanje olja, nafte,…)	zmerno ukrepanje, obvezna uporaba biološko razgradljivih olj, malopovršinsko ukrepanje	1	
14	07	07P0165	vhk	Vi, Ha, Kc,	2	prekomerna raba gozdov, onesnaževanje pri delu razlivanje olja, nafte,…)	zmerno ukrepanje, obvezna uporaba biološko razgradljivih olj, malopovršinsko ukrepanje	1	
14	07	07P0166	vh	Vc, Ha,	2	požari v naravi, onesnaževanje pri delu razlivanje olja, nafte,…)	ukrepi protipožarnega varstva, obvezna uporaba biološko razgradljivih olj	1	
14	07	07P0167	vh	Vc, Ha,	2	požari v naravi, onesnaževanje pri delu razlivanje olja, nafte,…)	ukrepi protipožarnega varstva, obvezna uporaba biološko razgradljivih olj	1	
14	07	07P0168	vh	Vc, Hc,	2	požari v naravi, onesnaževanje pri delu razlivanje olja, nafte,…)	ukrepi protipožarnega varstva, obvezna uporaba biološko razgradljivih olj	1	
14	07	07P0169	vh	Vi, Ha,	2	prekomerna raba gozdov, onesnaževanje pri delu razlivanje olja, nafte,…)	zmerno ukrepanje, obvezna uporaba biološko razgradljivih olj	1	
14	07	07P0170	vh	Vi, Hc,	2	prekomerna raba gozdov, onesnaževanje pri delu razlivanje olja, nafte,…)	zmerno ukrepanje, obvezna uporaba biološko razgradljivih olj	1	
14	07	07P0171	v	Vc,	2	požari v naravi	ukrepi protipožarnega varstva	1	
14	07	07P0172	v	Vc,	2	požari v naravi	ukrepi protipožarnega varstva	1	
14	07	07P0173	v	Vi,	2	prekomerna raba gozdov	zmerno ukrepanje	1	
14	07	07T0000	j*	Ja,	1	slabo vzdrževanje objektov	košnja in odvoz sena	1	
14	07	07T0001	j*	Jk,	1	slabo vzdrževanje objektov	izdelava in vzdrževanje krmišča oz. njive	1	
14	07	07T0002	h*b*j*	Jc,	1	poškodovanje ali uničenje objektov, slabo vzdrževanje objektov	vzdrževanje vodnega vira, sanacija razlitja nevarnih snovi, upoštevaje potreb divjadi po miru	1	
14	07	07T0003	j*	Jk,	1	slabo vzdrževanje objektov	izdelava in vzdrževanje krmišča oz. njive	1	
14	07	07T0004	j*	Jk,	1	slabo vzdrževanje objektov	izdelava in vzdrževanje krmišča oz. njive	1	
14	07	07T0005	j*	Jk,	1	slabo vzdrževanje objektov	izdelava in vzdrževanje krmišča oz. njive	1	
14	07	07T0006	j*	Jk,	1	slabo vzdrževanje objektov	izdelava in vzdrževanje krmišča oz. njive	1	
14	07	07T0007	j*	Jk,	1	slabo vzdrževanje objektov	izdelava in vzdrževanje krmišča oz. njive	1	
14	07	07T0008	j*	Jk,	1	slabo vzdrževanje objektov	izdelava in vzdrževanje krmišča oz. njive	1	
14	07	07T0009	j*	Jc,	1	poškodovanje ali uničenje objektov, slabo vzdrževanje objektov	vzdrževanje vodnega vira, sanacija razlitja nevarnih snovi, upoštevaje potreb divjadi po miru	1	
14	07	07T0010	j*	Jk,	1	slabo vzdrževanje objektov	izdelava in vzdrževanje krmišča oz. njive	1	
14	07	07T0011	j*	Jk,	1	slabo vzdrževanje objektov	izdelava in vzdrževanje krmišča oz. njive	1	
14	07	07T0012	j*	Jk,	1	slabo vzdrževanje objektov	izdelava in vzdrževanje krmišča oz. njive	1	
14	07	07T0013	j*	Jk,	1	slabo vzdrževanje objektov	izdelava in vzdrževanje krmišča oz. njive	1	
14	07	07T0014	j*	Jk,	1	slabo vzdrževanje objektov	izdelava in vzdrževanje krmišča oz. njive	1	
14	07	07T0015	j*	Jk,	1	slabo vzdrževanje objektov	izdelava in vzdrževanje krmišča oz. njive	1	
14	07	07T0016	j*	Jk,	1	slabo vzdrževanje objektov	izdelava in vzdrževanje krmišča oz. njive	1	
14	07	07T0017	j*	Jk,	1	slabo vzdrževanje objektov	izdelava in vzdrževanje krmišča oz. njive	1	
14	07	07T0018	j*	Jk,	1	slabo vzdrževanje objektov	izdelava in vzdrževanje krmišča oz. njive	1	
14	07	07T0019	j*	Jk,	1	slabo vzdrževanje objektov	izdelava in vzdrževanje krmišča oz. njive	1	
14	07	07T0020	j*	Jk,	1	slabo vzdrževanje objektov	izdelava in vzdrževanje krmišča oz. njive	1	
14	07	07T0021	j*	Jk,	1	slabo vzdrževanje objektov	izdelava in vzdrževanje krmišča oz. njive	1	
14	07	07T0022	j*	Jk,	1	slabo vzdrževanje objektov	izdelava in vzdrževanje krmišča oz. njive	1	
14	07	07T0023	j*	Jk,	1	slabo vzdrževanje objektov	izdelava in vzdrževanje krmišča oz. njive	1	
14	07	07T0024	j*	Jk,	1	slabo vzdrževanje objektov	izdelava in vzdrževanje krmišča oz. njive	1	
14	07	07T0025	j*	Jk,	1	slabo vzdrževanje objektov	izdelava in vzdrževanje krmišča oz. njive	1	
14	07	07T0026	j*	Jk,	1	slabo vzdrževanje objektov	izdelava in vzdrževanje krmišča oz. njive	1	
14	07	07T0027	j*	Ja,	1	slabo vzdrževanje objektov	košnja in odvoz sena	1	
14	07	07T0028	j*	Jk,	1	slabo vzdrževanje objektov	izdelava in vzdrževanje krmišča oz. njive	1	

GGO	GGE	Zap.št.	Šifra	Utemeljitev funkcij		Primernost oz. ogroženost	Potrebni ukrepi	Nujnost	Opombe
14	07	07T0029	j*	Jb,	1	zaraščanje in neprimerni posegi v gozd in gozdni prostor	vzdrževanje g. roba oz. grmišča	1	
14	07	07T0030	j*	Jb,	1	zaraščanje in neprimerni posegi v gozd in gozdni prostor	vzdrževanje g. roba oz. grmišča	1	
14	07	07T0031	j*	Jb,	1	zaraščanje in neprimerni posegi v gozd in gozdni prostor	vzdrževanje g. roba oz. grmišča	1	
14	07	07T0032	j*	Jk,	1	slabo vzdrževanje objektov	izdelava in vzdrževanje krmišča oz. njive	1	
14	07	07T0033	j*	Jk,	1	slabo vzdrževanje objektov	izdelava in vzdrževanje krmišča oz. njive	1	
14	07	07T0034	j*	Jb, Jk,	1	zaraščanje in neprimerni posegi v gozd in gozdni prostor, slabo vzdrževanje objektov	vzdrževanje g. roba oz. grmišča, izdelava in vzdrževanje krmišča oz. njive	1	
14	07	07T0035	j*	Jk,	1	slabo vzdrževanje objektov	izdelava in vzdrževanje krmišča oz. njive	1	
14	07	07T0036	j*	Jc,	1	poškodovanje ali uničenje objektov, slabo vzdrževanje objektov	vzdrževanje vodnega vira, sanacija razlitja nevarnih snovi, upoštevaje potreb divjadi po miru	1	
14	07	07T0037	j*	Jk,	1	slabo vzdrževanje objektov	izdelava in vzdrževanje krmišča oz. njive	1	
14	07	07T0038	j*	Jk,	1	slabo vzdrževanje objektov	izdelava in vzdrževanje krmišča oz. njive	1	
14	07	07T0039	j*	Jk,	1	slabo vzdrževanje objektov	izdelava in vzdrževanje krmišča oz. njive	1	
14	07	07T0040	j*	Jk,	1	slabo vzdrževanje objektov	izdelava in vzdrževanje krmišča oz. njive	1	
14	07	07T0041	j*	Jk,	1	slabo vzdrževanje objektov	izdelava in vzdrževanje krmišča oz. njive	1	
14	07	07T0042	j*	Jk,	1	slabo vzdrževanje objektov	izdelava in vzdrževanje krmišča oz. njive	1	
14	07	07T0043	j*	Jk,	1	slabo vzdrževanje objektov	izdelava in vzdrževanje krmišča oz. njive	1	
14	07	07T0044	j*	Ja, Jk,	1	slabo vzdrževanje objektov	košnja in odvoz sena, izdelava in vzdrževanje krmišča oz. njive	1	
14	07	07T0045	j*	Jc,	1	poškodovanje ali uničenje objektov, slabo vzdrževanje objektov	vzdrževanje vodnega vira, sanacija razlitja nevarnih snovi, upoštevaje potreb divjadi po miru	1	
14	07	07T0046	j*	Jk,	1	slabo vzdrževanje objektov	izdelava in vzdrževanje krmišča oz. njive	1	
14	07	07T0047	n*	Na,	1	gospodarjenje, ki ne upošteva te funkcije	odkup semenskega objekta	1	
14	07	07T0048	n	Ne,	1	uporaba strupov, kemičnih sredstev, mineralnih gnojil	povečevanje deleža medonosnih dr. vr.	2	
14	07	07T0049	n	Ne,	1	uporaba strupov, kemičnih sredstev, mineralnih gnojil	povečevanje deleža medonosnih dr. vr.	2	
14	07	07T0050	n	Ne,	1	uporaba strupov, kemičnih sredstev, mineralnih gnojil	povečevanje deleža medonosnih dr. vr.	2	
14	07	07T0051	n	Ne,	1	uporaba strupov, kemičnih sredstev, mineralnih gnojil	povečevanje deleža medonosnih dr. vr.	2	
14	07	07T0052	n	Ne,	1	uporaba strupov, kemičnih sredstev, mineralnih gnojil	povečevanje deleža medonosnih dr. vr.	2	
14	07	07T0053	n	Ne,	1	uporaba strupov, kemičnih sredstev, mineralnih gnojil	povečevanje deleža medonosnih dr. vr.	2	
14	07	07T0054	n	Ne,	1	uporaba strupov, kemičnih sredstev, mineralnih gnojil	povečevanje deleža medonosnih dr. vr.	2	
14	07	07T0055	e*c	Ca, Ea,	2	onesnaževanje pri delu (razlivanje olja, nafte,…)	obvezna uporaba bioolj	1	
14	07	07T0056	c	Ca,	1	požari v naravi	ukrepi protipožarnega varstva	1	
14	07	07T0057	c	Ca,	1	snegolom, vetrolom, ledolom, plazovi	sanacija potencialnih žledolomov	2	
14	07	07T0058	e*c	Ca, Ea,	1	posek posameznih dreves ali skupin dreves	obnova nedovoljeno izkrčenega gozda	3	
14	07	07T0059	e*c	Ca, Ea,	1	posek posameznih dreves ali skupin dreves	obnova nedovoljeno izkrčenega gozda	3	
14	07	07T0060	c	Ca,	1	posek posameznih dreves ali skupin dreves	obnova nedovoljeno izkrčenega gozda	3	
14	07	07T0061	e*c	Ca, Ea,	1	požari v naravi	ukrepi protipožarnega varstva	1	
14	07	07T0062	c	Ca,	1	posek posameznih dreves ali skupin dreves	obnova nedovoljeno izkrčenega gozda	3	
14	07	07T0063	c	Ca,	1	posek posameznih dreves ali skupin dreves	obnova nedovoljeno izkrčenega gozda	3	
14	07	07T0064	c	Ca,	1	snegolom, vetrolom, ledolom, plazovi	sanacija potencialnih žledolomov	2	
14	07	07T0065	c	Ca,	1	požari v naravi	ukrepi protipožarnega varstva	1	
14	07	07T0066	c	Ca,	2	posek posameznih dreves ali skupin dreves	obnova nedovoljeno izkrčenega gozda	3	
14	07	07T0067	e*c	Ca, Ea,	1	posek posameznih dreves ali skupin dreves	obnova nedovoljeno izkrčenega gozda	3	
14	07	07T0068	c	Ca,	2	požari v naravi	ukrepi protipožarnega varstva	1	
14	07	07T0069	c	Ca,	1	posek posameznih dreves ali skupin dreves	obnova nedovoljeno izkrčenega gozda	3	
14	07	07T0070	c	Ca,	1	posek posameznih dreves ali skupin dreves	obnova nedovoljeno izkrčenega gozda	3	
14	07	07T0071	e*c	Ca, Ea,	1	posek posameznih dreves ali skupin dreves	obnova nedovoljeno izkrčenega gozda	3	

GGO	GGE	Zap.št.	Šifra	Utemeljitev funkcij		Primernost oz. ogroženost	Potrebni ukrepi	Nujnost	Opombe
14	07	07T0072	c	Ca,	1	snegolom, vetrolom, ledolom, plazovi	sanacija potencialnih žledolomov	2	
14	07	07T0073	c	Ca,	1	snegolom, vetrolom, ledolom, plazovi	sanacija potencialnih žledolomov	2	
14	07	07T0074	c	Ca,	1	posek posameznih dreves ali skupin dreves	obnova nedovoljeno izkrčenega gozda	3	
14	07	07T0075	c	Ca,	1	neurejena sečišča in spravilne poti	dosledno izvajanje gozdnega reda	1	
14	07	07T0076	c	Ca,	1	snegolom, vetrolom, ledolom, plazovi	sanacija potencialnih žledolomov	2	
14	07	07T0077	c	Ca,	1	snegolom, vetrolom, ledolom, plazovi	sanacija potencialnih žledolomov	2	
14	07	07T0078	c	Ca,	1	požari v naravi	ukrepi protipožarnega varstva	1	
14	07	07T0079	c	Ca,	1	posek posameznih dreves ali skupin dreves	obnova nedovoljeno izkrčenega gozda	3	
14	07	07T0080	c	Ca,	1	požari v naravi	ukrepi protipožarnega varstva	1	
14	07	07T0081	c	Ca,	1	požari v naravi	ukrepi protipožarnega varstva	1	
14	07	07T0082	de	Dd, Ee,	1	posek posameznih dreves ali skupin dreves	nega gozdnega roba, popoln gozdni red	1	
14	07	07T0083	d	Dd,	1	gospodarjenje, ki ne upošteva te funkcije	nega gozdnega roba, popoln gozdni red	1	
14	07	07T0084	d	Dd,	1	gospodarjenje, ki ne upošteva te funkcije	nega gozdnega roba, popoln gozdni red	1	
14	07	07T0085	h*o*	He, Oh,	1	onesnaževanje pri delu (razlivanje olja, nafte,…)	sanacija razlitja nevarnih snovi	1	
14	07	07T0086	h*o*	He, Oh,	1	onesnaževanje pri delu (razlivanje olja, nafte,…)	sanacija razlitja nevarnih snovi	1	
14	07	07T0087	h*o*	He, Oh,	1	onesnaževanje pri delu (razlivanje olja, nafte,…)	sanacija razlitja nevarnih snovi	1	
14	07	07T0088	h*o*	He, Oh,	1	onesnaževanje pri delu (razlivanje olja, nafte,…)	sanacija razlitja nevarnih snovi	1	
14	07	07T0089	h*o*	He, Oh,	1	onesnaževanje pri delu (razlivanje olja, nafte,…)	sanacija razlitja nevarnih snovi	1	
14	07	07T0090	h*o*	He, Oh,	1	onesnaževanje pri delu (razlivanje olja, nafte,…)	sanacija razlitja nevarnih snovi	1	
14	07	07T0091	h*o*	He, Oh,	1	onesnaževanje pri delu (razlivanje olja, nafte,…)	sanacija razlitja nevarnih snovi	1	
14	07	07T0092	h*	He,	1	onesnaževanje pri delu (razlivanje olja, nafte,…)	sanacija razlitja nevarnih snovi	1	
14	07	07T0093	h*b*j*	Bd, Jc,	1	onesnaževanje pri delu (razlivanje olja, nafte,…), odlaganje odpadkov	sanacija razlitja nevarnih snovi	2	
14	07	07T0094	h*b*j*	Bd, Jc,	1	onesnaževanje pri delu (razlivanje olja, nafte,…), odlaganje odpadkov	sanacija razlitja nevarnih snovi	2	
14	07	07T0095	h*b*j*	Bd, Jc,	1	onesnaževanje pri delu (razlivanje olja, nafte,…), odlaganje odpadkov	sanacija razlitja nevarnih snovi	2	
14	07	07T0096	h*b*j*	Bd, Jc,	1	onesnaževanje pri delu (razlivanje olja, nafte,…), odlaganje odpadkov	sanacija razlitja nevarnih snovi	2	
14	07	07T0097	h*d	Hd, Dd,	1	onesnaževanje pri delu (razlivanje olja, nafte,…)	sanacija razlitja nevarnih snovi	1	
14	07	07T0098	h*d	Hd, Dd,	1	onesnaževanje pri delu (razlivanje olja, nafte,…)	sanacija razlitja nevarnih snovi	1	
14	07	07T0099	h*d	Hd, Dd,	1	onesnaževanje pri delu (razlivanje olja, nafte,…)	sanacija razlitja nevarnih snovi	1	
14	07	07T0100	h*d	Hd, Dd,	1	onesnaževanje pri delu (razlivanje olja, nafte,…)	sanacija razlitja nevarnih snovi	1	
14	07	07T0101	h*d	Hd, Dd,	1	onesnaževanje pri delu (razlivanje olja, nafte,…)	sanacija razlitja nevarnih snovi	1	
14	07	07T0102	h*d	Hd, Dd,	1	onesnaževanje pri delu (razlivanje olja, nafte,…)	sanacija razlitja nevarnih snovi	1	
14	07	07T0103	h*d	Hd, Dd,	1	onesnaževanje pri delu (razlivanje olja, nafte,…)	sanacija razlitja nevarnih snovi	1	
14	07	07T0104	h*d	Hd, Dd,	1	onesnaževanje pri delu (razlivanje olja, nafte,…)	sanacija razlitja nevarnih snovi	1	
14	07	07T0105	h*d	Hd, Dd,	2	onesnaževanje pri delu (razlivanje olja, nafte,…)	sanacija razlitja nevarnih snovi	2	
14	07	07T0106	h*d	Hd, Dd,	1	onesnaževanje pri delu (razlivanje olja, nafte,…)	sanacija razlitja nevarnih snovi	1	
14	07	07T0107	h*d	Hd, Dd,	1	onesnaževanje pri delu (razlivanje olja, nafte,…)	sanacija razlitja nevarnih snovi	1	
14	07	07T0108	h*d	Hd, Dd,	1	onesnaževanje pri delu (razlivanje olja, nafte,…)	sanacija razlitja nevarnih snovi	1	
14	07	07T0109	h*d	Hd, Dd,	2	onesnaževanje pri delu (razlivanje olja, nafte,…)	sanacija razlitja nevarnih snovi	2	

GGO	GGE	Zap.št.	Šifra	Utemeljitev funkcij		Primernost oz. ogroženost	Potrebni ukrepi	Nujnost	Opombe
14	07	07T0110	h*d	Hd, Dd,	1	onesnaževanje pri delu (razlivanje olja, nafte,…)	sanacija razlitja nevarnih snovi	1	
14	07	07T0111	h*d	Hd, Dd,	1	onesnaževanje pri delu (razlivanje olja, nafte,…)	sanacija razlitja nevarnih snovi	1	
14	07	07T0112	h*d	Hd, Dd,	1	onesnaževanje pri delu (razlivanje olja, nafte,…)	sanacija razlitja nevarnih snovi	1	
14	07	07T0113	h*d	Hd, Dd,	1	onesnaževanje pri delu (razlivanje olja, nafte,…)	sanacija razlitja nevarnih snovi	1	
14	07	07T0114	h*d	Hd, Dd,	1	onesnaževanje pri delu (razlivanje olja, nafte,…)	sanacija razlitja nevarnih snovi	1	
14	07	07T0115	h*d	Hd, Dd,	1	onesnaževanje pri delu (razlivanje olja, nafte,…)	sanacija razlitja nevarnih snovi	1	
14	07	07T0116	h*d	Hd, Dd,	2	onesnaževanje pri delu (razlivanje olja, nafte,…)	sanacija razlitja nevarnih snovi	2	
14	07	07T0117	h*d	Hd, Dd,	1	onesnaževanje pri delu (razlivanje olja, nafte,…)	sanacija razlitja nevarnih snovi	1	
14	07	07T0118	h*d	Hd, Dd,	1	onesnaževanje pri delu (razlivanje olja, nafte,…)	sanacija razlitja nevarnih snovi	1	
14	07	07T0119	h*d	Hd, Dd,	1	onesnaževanje pri delu (razlivanje olja, nafte,…)	sanacija razlitja nevarnih snovi	1	
14	07	07T0120	h*d	Hd, Dd,	1	onesnaževanje pri delu (razlivanje olja, nafte,…)	sanacija razlitja nevarnih snovi	1	
14	07	07T0121	h*d	Hd, Dd,	1	onesnaževanje pri delu (razlivanje olja, nafte,…)	sanacija razlitja nevarnih snovi	1	
14	07	07T0122	h*d	Hd, Dd,	1	onesnaževanje pri delu (razlivanje olja, nafte,…)	sanacija razlitja nevarnih snovi	1	
14	07	07T0123	h*d	Hd, Dd,	1	onesnaževanje pri delu (razlivanje olja, nafte,…)	sanacija razlitja nevarnih snovi	1	
14	07	07T0124	h*d	Hd, Dd,	1	onesnaževanje pri delu (razlivanje olja, nafte,…)	sanacija razlitja nevarnih snovi	1	
14	07	07T0125	h*d	Hd, Dd,	1	onesnaževanje pri delu (razlivanje olja, nafte,…)	sanacija razlitja nevarnih snovi	1	
14	07	07T0126	h*d	Hd, Dd,	1	onesnaževanje pri delu (razlivanje olja, nafte,…)	sanacija razlitja nevarnih snovi	1	
14	07	07T0127	h*d	Hd, Dd,	2	onesnaževanje pri delu (razlivanje olja, nafte,…)	sanacija razlitja nevarnih snovi	2	
14	07	07T0128	h*d	Hd, Dd,	1	onesnaževanje pri delu (razlivanje olja, nafte,…)	sanacija razlitja nevarnih snovi	1	
14	07	07T0129	h*d	Hd, Dd,	1	onesnaževanje pri delu (razlivanje olja, nafte,…)	sanacija razlitja nevarnih snovi	1	
14	07	07T0130	h*d	Hd, Dd,	1	onesnaževanje pri delu (razlivanje olja, nafte,…)	sanacija razlitja nevarnih snovi	1	
14	07	07T0131	h*d	Hd, Dd,	1	onesnaževanje pri delu (razlivanje olja, nafte,…)	sanacija razlitja nevarnih snovi	1	
14	07	07T0132	h*d	Hd, Dd,	1	onesnaževanje pri delu (razlivanje olja, nafte,…)	sanacija razlitja nevarnih snovi	1	
14	07	07T0133	h*d	Hd, Dd,	1	onesnaževanje pri delu (razlivanje olja, nafte,…)	sanacija razlitja nevarnih snovi	1	
14	07	07L0000	r*t*	Rd, Tc,	1	odlaganje odpadkov, gospodarjenje, ki ne upošteva te funkcije	dosledno izvajanje gozdnega reda, sanacija divjih odlagališč	1	
14	07	07L0001	c	Ca,	1	gospodarjenje, ki ne upošteva te funkcije	dosledno izvajanje gozdnega reda	1	
14	07	07L0002	bd	Dd, Bf,	1	gospodarjenje, ki ne upošteva te funkcije	dosledno izvajanje gozdnega reda	1	
14	07	07L0003	r*t*	Rd,	1	odlaganje odpadkov, gospodarjenje, ki ne upošteva te funkcije	dosledno izvajanje gozdnega reda, sanacija divjih odlagališč	1	
14	07	07L0004	r*t*	Rd,	1	odlaganje odpadkov, gospodarjenje, ki ne upošteva te funkcije	dosledno izvajanje gozdnega reda, sanacija divjih odlagališč	1	
14	08	08P0000	h*i*bd	La, Ha, Ic, Bf, Dd	1	onesnaževanje pri delu (razlivanje olja, nafte,…)	sanacija razlitja nevarnih snovi, brez ukrepanja, ohranjanje naravnih gozdnih združb		
14	08	08P0001	i*d*vhb	La, Dc, Ic, Vi, Ha	1	gospodarjenje, ki ne upošteva te funkcije	brez ukrepanja, zmerno ukrepanje, obvezna uporaba biološko razgradljivih olj		
14	08	08P0002	i*hbd	La, Ic, Ha, Bf, Dd	1	gospodarjenje, ki ne upošteva te funkcije	brez ukrepanja, obvezna uporaba biološko razgradljivih olj, ohranjanje naravnih gozdnih združb		
14	08	08P0003	bd	La, Bf, Dd,	1	prekomerna raba gozdov	ohranjanje naravnih gozdnih združb, dosledno izvajanje gozdnega reda		
14	08	08P0004	b	La, Bf,	1	prekomerna raba gozdov	ohranjanje naravnih gozdnih združb		
14	08	08P0005	h*b	Ha, La, Bf,	1	onesnaževanje pri delu (razlivanje olja, nafte,…)	sanacija razlitja nevarnih snovi, ohranjanje naravnih gozdnih združb	1	
14	08	08P0006	h*d	Ha, La, Dd,	1	onesnaževanje pri delu (razlivanje olja, nafte,…)	sanacija razlitja nevarnih snovi, dosledno izvajanje gozdnega reda	1	
14	08	08P0007	h*	Ha, La,	1	onesnaževanje pri delu (razlivanje olja, nafte,…)	sanacija razlitja nevarnih snovi	1	

GGO	GGE	Zap.št.	Šifra	Utemeljitev funkcij		Primernost oz. ogroženost	Potrebni ukrepi	Nujnost	Opombe
14	08	08P0008	h*vb	Ha, La, Ve, Bf,	1	onesnaževanje pri delu (razlivanje olja, nafte,…)	sanacija razlitja nevarnih snovi, obnova nedovoljeno izkrčenega gozda, ohranjanje naravnih gozdnih združb	1	
14	08	08P0009	h*vb	Ha, La, Vi, Bf,	1	onesnaževanje pri delu (razlivanje olja, nafte,…)	sanacija razlitja nevarnih snovi, zmerno ukrepanje, ohranjanje naravnih gozdnih združb	1	
14	08	08P0010	h*vd	Ha, La, Vi, Dd,	1	onesnaževanje pri delu (razlivanje olja, nafte,…)	sanacija razlitja nevarnih snovi, zmerno ukrepanje, dosledno izvajanje gozdnega reda	1	
14	08	08P0011	h*v	Ha, La, Vc,	1	onesnaževanje pri delu (razlivanje olja, nafte,…)	sanacija razlitja nevarnih snovi, ukrepi protipožarnega varstva	1	
14	08	08P0012	h*v	Ha, La, Vi,	1	onesnaževanje pri delu (razlivanje olja, nafte,…)	sanacija razlitja nevarnih snovi, zmerno ukrepanje	1	
14	08	08P0013	hb	La, Ha, Bf,	1	onesnaževanje pri delu (razlivanje olja, nafte,…)	obvezna uporaba biološko razgradljivih olj, ohranjanje naravnih gozdnih združb		
14	08	08P0014	hb	La, Hc, Bf,	1	onesnaževanje pri delu (razlivanje olja, nafte,…)	obvezna uporaba biološko razgradljivih olj, ohranjanje naravnih gozdnih združb		
14	08	08P0015	h	La, Ha,	1	onesnaževanje pri delu (razlivanje olja, nafte,…)	obvezna uporaba biološko razgradljivih olj		
14	08	08P0016	h	La, Hc,	1	onesnaževanje pri delu (razlivanje olja, nafte,…)	obvezna uporaba biološko razgradljivih olj		
14	08	08P0017	v*b*d	Vc, Ba, La, Dd,	1	krčitev gozdov, prekomerna raba gozdov	obnova nedovoljeno izkrčenega gozda, ohranjanje naravnih gozdnih združb, dosledno izvajanje gozdnega reda	3	
14	08	08P0018	v*b*d	Vz, Ba, La, Dd,	3	gospodarjenje, ki ne upošteva te funkcije, prekomerna raba gozdov	malopovršinsko ukrepanje, ohranjanje naravnih gozdnih združb, dosledno izvajanje gozdnega reda	1	
14	08	08P0019	v*b*	Vc, Ba, La,	1	krčitev gozdov, prekomerna raba gozdov	obnova nedovoljeno izkrčenega gozda, ohranjanje naravnih gozdnih združb	3	
14	08	08P0020	v*b*	Vz, Ba, La,	3	gospodarjenje, ki ne upošteva te funkcije, prekomerna raba gozdov	malopovršinsko ukrepanje, ohranjanje naravnih gozdnih združb	1	
14	08	08P0021	v*bc	Vc, La, Bf, Ca,	1	krčitev gozdov	obnova nedovoljeno izkrčenega gozda, ohranjanje naravnih gozdnih združb, nega gozdnega roba	3	
14	08	08P0022	v*bdc	Vc, La, Bf, Dd, Ca	1	krčitev gozdov	obnova nedovoljeno izkrčenega gozda, ohranjanje naravnih gozdnih združb, dosledno izvajanje gozdnega reda, nega gozdnega roba	3	
14	08	08P0023	v*bd	Vc, La, Bf, Dd,	1	krčitev gozdov	obnova nedovoljeno izkrčenega gozda, ohranjanje naravnih gozdnih združb, dosledno izvajanje gozdnega reda	3	
14	08	08P0024	v*bd	Vz, La, Bf, Dd,	3	gospodarjenje, ki ne upošteva te funkcije	malopovršinsko ukrepanje, ohranjanje naravnih gozdnih združb, dosledno izvajanje gozdnega reda	1	
14	08	08P0025	v*b	Vc, La, Bf,	1	krčitev gozdov	obnova nedovoljeno izkrčenega gozda, ohranjanje naravnih gozdnih združb	3	
14	08	08P0026	vbc	La, Vi, Bf, Ca,	1	prekomerna raba gozdov	zmerno ukrepanje, ohranjanje naravnih gozdnih združb, nega gozdnega roba		
14	08	08P0027	vbd	La, Ve, Bf, Dd,	1	krčitev gozdov	obnova nedovoljeno izkrčenega gozda, ohranjanje naravnih gozdnih združb, dosledno izvajanje gozdnega reda		
14	08	08P0028	vbg	La, Ve, Bf, Gz,	1	krčitev gozdov	obnova nedovoljeno izkrčenega gozda, ohranjanje naravnih gozdnih združb, malopovršinsko ukrepanje		
14	08	08P0029	vbg	La, Vi, Bf, Gz,	1	prekomerna raba gozdov	zmerno ukrepanje, ohranjanje naravnih gozdnih združb, malopovršinsko ukrepanje		
14	08	08P0030	vbk	La, Vi, Bf, Kc,	1	prekomerna raba gozdov	zmerno ukrepanje, ohranjanje naravnih gozdnih združb, malopovršinsko ukrepanje		
14	08	08P0031	vb	La, Ve, Bf,	1	krčitev gozdov	obnova nedovoljeno izkrčenega gozda, ohranjanje naravnih gozdnih združb		
14	08	08P0032	vb	La, Vi, Bf,	1	prekomerna raba gozdov	zmerno ukrepanje, ohranjanje naravnih gozdnih združb		
14	08	08P0033	vhbc	La, Vi, Ha, Bf, Ca	1	prekomerna raba gozdov	zmerno ukrepanje, obvezna uporaba biološko razgradljivih olj, ohranjanje naravnih gozdnih združb, nega gozdnega roba		
14	08	08P0034	vhbc	La, Vi, Hc, Bf, Ca	1	prekomerna raba gozdov	zmerno ukrepanje, obvezna uporaba biološko razgradljivih olj, ohranjanje naravnih gozdnih združb, nega gozdnega roba		
14	08	08P0035	vhbd	La, Vi, Ha, Bf, Dd	1	prekomerna raba gozdov	zmerno ukrepanje, obvezna uporaba biološko razgradljivih olj, ohranjanje naravnih gozdnih združb, dosledno izvajanje gozdnega reda		
14	08	08P0036	vhbd	La, Vi, Ha, Bf, Dd	1	prekomerna raba gozdov	zmerno ukrepanje, obvezna uporaba biološko razgradljivih olj, ohranjanje naravnih gozdnih združb, dosledno izvajanje gozdnega reda		
14	08	08P0037	vhbg	La, Vi, Ha, Bf, Gz	1	prekomerna raba gozdov	zmerno ukrepanje, obvezna uporaba biološko razgradljivih olj, ohranjanje naravnih gozdnih združb, malopovršinsko ukrepanje		
14	08	08P0038	vhbk	La, Vi, Ha, Bf, Kc	1	prekomerna raba gozdov	zmerno ukrepanje, obvezna uporaba biološko razgradljivih olj, ohranjanje naravnih gozdnih združb, malopovršinsko ukrepanje		
14	08	08P0039	vhbk	La, Vi, Hc, Bf, Kc	1	prekomerna raba gozdov	zmerno ukrepanje, obvezna uporaba biološko razgradljivih olj, ohranjanje naravnih		

GGO	GGE	Zap.št.	Šifra	Utemeljitev funkcij		Primernost oz. ogroženost	Potrebni ukrepi	Nujnost	Opombe
							gozdnih združb, malopovršinsko ukrepanje		
14	08	08P0040	vhb	La, Ve, Hc, Bf,	1	krčitev gozdov	obnova nedovoljeno izkrčenega gozda, obvezna uporaba biološko razgradljivih olj, ohranjanje naravnih gozdnih združb		
14	08	08P0041	vhb	La, Vi, Ha, Bf,	1	prekomerna raba gozdov	zmerno ukrepanje, obvezna uporaba biološko razgradljivih olj, ohranjanje naravnih gozdnih združb		
14	08	08P0042	vhb	La, Vi, Ha, Bf,	1	prekomerna raba gozdov	zmerno ukrepanje, obvezna uporaba biološko razgradljivih olj, ohranjanje naravnih gozdnih združb		
14	08	08P0043	vhb	La, Vi, Hc, Bf,	1	prekomerna raba gozdov	zmerno ukrepanje, obvezna uporaba biološko razgradljivih olj, ohranjanje naravnih gozdnih združb		
14	08	08P0044	vh	La, Vi, Ha,	1	prekomerna raba gozdov	zmerno ukrepanje, obvezna uporaba biološko razgradljivih olj		
14	08	08P0045	vh	La, Vi, Hc,	1	prekomerna raba gozdov	zmerno ukrepanje, obvezna uporaba biološko razgradljivih olj		
14	08	08P0046	b*v	Bd, Vi, La,	1	prekomerna raba gozdov	upoštevaje potreb živali po miru, zmerno ukrepanje	1	
14	08	08P0047	b*vd	Bd, Vi, Dd, La,	1	prekomerna raba gozdov	upoštevaje potreb živali po miru, zmerno ukrepanje, dosledno izvajanje gozdnega reda	1	
14	08	08P0048	b*vhk	Bd, Vi, Ha, Kc, La	1	prekomerna raba gozdov	upoštevaje potreb živali po miru, zmerno ukrepanje, obvezna uporaba biološko razgradljivih olj, malopovršinsko ukrepanje	1	
14	08	08P0049	b*vhkg	Bd, Vi, Ha, Kc, Gz	1	prekomerna raba gozdov	upoštevaje potreb živali po miru, zmerno ukrepanje, obvezna uporaba biološko razgradljivih olj, malopovršinsko ukrepanje	1	
14	08	08P0050	b	Bf, La,	1	prekomerna raba gozdov	ohranjanje naravnih gozdnih združb	1	
14	08	08P0051	h*b*d	Ha, Ba, Dd, La,	1	onesnaževanje pri delu (razlivanje olja, nafte,…), prekomerna raba gozdov	sanacija razlitja nevarnih snovi, ohranjanje naravnih gozdnih združb, dosledno izvajanje gozdnega reda	1	
14	08	08P0052	h*b*vd	Ha, Ba, Vi, Dd, La	1	onesnaževanje pri delu (razlivanje olja, nafte,…), prekomerna raba gozdov	sanacija razlitja nevarnih snovi, ohranjanje naravnih gozdnih združb, zmerno ukrepanje, brez ukrepanja	1	
14	08	08P0053	h*bc	Ha, Bf, Ca, La,	1	onesnaževanje pri delu (razlivanje olja, nafte,…), prekomerna raba gozdov	sanacija razlitja nevarnih snovi, ohranjanje naravnih gozdnih združb, nega gozdnega roba	1	
14	08	08P0054	h*bd	Ha, Bf, Dd, La,	1	onesnaževanje pri delu (razlivanje olja, nafte,…), prekomerna raba gozdov	sanacija razlitja nevarnih snovi, ohranjanje naravnih gozdnih združb, brez ukrepanja	1	
14	08	08P0055	h*b	Ha, Bf, La,	1	onesnaževanje pri delu (razlivanje olja, nafte,…), prekomerna raba gozdov	sanacija razlitja nevarnih snovi, ohranjanje naravnih gozdnih združb	1	
14	08	08P0056	h*b	Ha, Bf, La,	1	onesnaževanje pri delu (razlivanje olja, nafte,…), prekomerna raba gozdov	sanacija razlitja nevarnih snovi, ohranjanje naravnih gozdnih združb	1	
14	08	08P0057	h*d	Ha, Dd, La,	1	onesnaževanje pri delu (razlivanje olja, nafte,…), prekomerna raba gozdov	sanacija razlitja nevarnih snovi, dosledno izvajanje gozdnega reda	1	
14	08	08P0058	h*	Ha, La,	1	onesnaževanje pri delu (razlivanje olja, nafte,…)	sanacija razlitja nevarnih snovi	1	
14	08	08P0059	h*vbc	Ha, Vi, Bf, Ca, La	1	onesnaževanje pri delu (razlivanje olja, nafte,…), prekomerna raba gozdov	sanacija razlitja nevarnih snovi, zmerno ukrepanje, ohranjanje naravnih gozdnih združb, nega gozdnega roba	1	
14	08	08P0060	h*vbd	Ha, Vi, Bf, Dd, La	1	onesnaževanje pri delu (razlivanje olja, nafte,…), prekomerna raba gozdov	sanacija razlitja nevarnih snovi, zmerno ukrepanje, ohranjanje naravnih gozdnih združb, dosledno izvajanje gozdnega reda	1	
14	08	08P0061	h*vbd	Ha, Vi, Bf, Dd, La	1	onesnaževanje pri delu (razlivanje olja, nafte,…), prekomerna raba gozdov	sanacija razlitja nevarnih snovi, zmerno ukrepanje, ohranjanje naravnih gozdnih združb, brez ukrepanja	1	
14	08	08P0062	h*vb	Ha, Vi, Bf, La,	1	onesnaževanje pri delu (razlivanje olja, nafte,…), prekomerna raba gozdov	sanacija razlitja nevarnih snovi, zmerno ukrepanje, ohranjanje naravnih gozdnih združb	1	
14	08	08P0063	h*vb	Ha, Vi, Bf, La,	1	onesnaževanje pri delu (razlivanje olja, nafte,…), prekomerna raba gozdov	sanacija razlitja nevarnih snovi, zmerno ukrepanje, ohranjanje naravnih gozdnih združb	1	
14	08	08P0064	h*vc	Ha, Vi, Ca, La,	1	onesnaževanje pri delu (razlivanje olja, nafte,…), prekomerna raba gozdov	sanacija razlitja nevarnih snovi, zmerno ukrepanje, nega gozdnega roba	1	
14	08	08P0065	h*vd	Ha, Vi, Dd, La,	1	onesnaževanje pri delu (razlivanje olja, nafte,…), prekomerna raba gozdov	sanacija razlitja nevarnih snovi, zmerno ukrepanje, dosledno izvajanje gozdnega reda	1	
14	08	08P0066	h*v	Ha, Vi, La,	1	onesnaževanje pri delu (razlivanje olja, nafte,…), prekomerna raba gozdov	sanacija razlitja nevarnih snovi, zmerno ukrepanje	1	
14	08	08P0067	hbd	Ha, Bf, Dd, La,	1	onesnaževanje pri delu (razlivanje olja, nafte,…), prekomerna raba gozdov	obvezna uporaba biološko razgradljivih olj, ohranjanje naravnih gozdnih združb, brez ukrepanja	2	

GGO	GGE	Zap.št.	Šifra	Utemeljitev funkcij		Primernost oz. ogroženost	Potrebni ukrepi	Nujnost	Opombe
14	08	08P0068	hbg	Ha, Bf, Gz, La,	1	onesnaževanje pri delu (razlivanje olja, nafte,…), prekomerna raba gozdov	obvezna uporaba biološko razgradljivih olj, ohranjanje naravnih gozdnih združb, malopovršinsko ukrepanje	2	
14	08	08P0069	hb	Ha, Bf, La,	1	onesnaževanje pri delu (razlivanje olja, nafte,…), prekomerna raba gozdov	obvezna uporaba biološko razgradljivih olj, ohranjanje naravnih gozdnih združb	2	
14	08	08P0070	hb	Ha, Bf, La,	1	onesnaževanje pri delu (razlivanje olja, nafte,…), prekomerna raba gozdov	obvezna uporaba biološko razgradljivih olj, ohranjanje naravnih gozdnih združb	2	
14	08	08P0071	hbkg	Ha, Bf, Kc, Gz, La	1	onesnaževanje pri delu (razlivanje olja, nafte,…), prekomerna raba gozdov	obvezna uporaba biološko razgradljivih olj, ohranjanje naravnih gozdnih združb, malopovršinsko ukrepanje	2	
14	08	08P0072	hbk	Ha, Bf, Kc, La,	1	onesnaževanje pri delu (razlivanje olja, nafte,…), prekomerna raba gozdov	obvezna uporaba biološko razgradljivih olj, ohranjanje naravnih gozdnih združb, malopovršinsko ukrepanje	2	
14	08	08P0073	h	Ha, La,	1	onesnaževanje pri delu (razlivanje olja, nafte,…)	obvezna uporaba biološko razgradljivih olj	2	
14	08	08P0074	h	Hc, La,	2	onesnaževanje pri delu (razlivanje olja, nafte,…)	obvezna uporaba biološko razgradljivih olj	2	
14	08	08P0075	k*r*g*hbe	Kc, Gz, Ra, Ha, Bf	2	prekomerna raba gozdov	malopovršinsko ukrepanje, dosledno izvajanje gozdnega reda, obvezna uporaba biološko razgradljivih olj, ohranjanje naravnih gozdnih združb	1	
14	08	08P0076	k*r*g*vhbe	Kc, Gz, Ra, Vi, Ha	2	prekomerna raba gozdov	malopovršinsko ukrepanje, dosledno izvajanje gozdnega reda, zmerno ukrepanje, obvezna uporaba biološko razgradljivih olj	1	
14	08	08P0077	k*vbc	Kb, Vi, Bf, Ca, La	1	prekomerna raba gozdov	malopovršinsko ukrepanje, zmerno ukrepanje, ohranjanje naravnih gozdnih združb, nega gozdnega roba	1	
14	08	08P0078	k*vhbc	Kb, Vi, Ha, Bf, Ca	1	prekomerna raba gozdov	malopovršinsko ukrepanje, zmerno ukrepanje, obvezna uporaba biološko razgradljivih olj, ohranjanje naravnih gozdnih združb nega gozdnega roba	1	
14	08	08P0079	k*vhbde	Kb, Vi, Ha, Bf, Dd	1	prekomerna raba gozdov	malopovršinsko ukrepanje, zmerno ukrepanje, obvezna uporaba biološko razgradljivih olj, ohranjanje naravnih gozdnih združb brez ukrepanja	1	
14	08	08P0080	k*vhbde	Kb, Vi, Hc, Bf, Dd	1	prekomerna raba gozdov	malopovršinsko ukrepanje, zmerno ukrepanje, obvezna uporaba biološko razgradljivih olj, ohranjanje naravnih gozdnih združb brez ukrepanja	1	
14	08	08P0081	k*vhbde	Kd, Vi, Ha, Bf, Dd	1	prekomerna raba gozdov	malopovršinsko ukrepanje, zmerno ukrepanje, obvezna uporaba biološko razgradljivih olj, ohranjanje naravnih gozdnih združb brez ukrepanja	1	
14	08	08P0082	k*vhb	Kb, Vi, Ha, Bf, La	1	prekomerna raba gozdov	malopovršinsko ukrepanje, zmerno ukrepanje, obvezna uporaba biološko razgradljivih olj, ohranjanje naravnih gozdnih združb	1	
14	08	08P0083	r*hbkg	Ra, Ha, Bf, Kc, Gz	1	odlaganje odpadkov, onesnaževanje pri delu razlivanje olja, nafte,…)	dosledno izvajanje gozdnega reda, obvezna uporaba biološko razgradljivih olj, ohranjanje naravnih gozdnih združb, malopovršinsko ukrepanje	1	
14	08	08P0084	r*vhbkg	Ra, Vi, Ha, Bf, Kc	1	odlaganje odpadkov, prekomerna raba gozdov	dosledno izvajanje gozdnega reda, zmerno ukrepanje, obvezna uporaba biološko razgradljivih olj, ohranjanje naravnih gozdnih združb malopovršinsko ukrepanje	1	
14	08	08P0085	r*vhg	Ra, Vi, Ha, Gz, La	1	odlaganje odpadkov, prekomerna raba gozdov	dosledno izvajanje gozdnega reda, zmerno ukrepanje, obvezna uporaba biološko razgradljivih olj, malopovršinsko ukrepanje	1	
14	08	08P0086	r*vhkg	Ra, Vi, Ha, Kc, Gz	1	odlaganje odpadkov, prekomerna raba gozdov	dosledno izvajanje gozdnega reda, zmerno ukrepanje, obvezna uporaba biološko razgradljivih olj, malopovršinsko ukrepanje	1	
14	08	08P0087	v*b*d	Vc, Bd, Dd, La,	1	krčitev gozdov, prekomerna raba gozdov	obnova nedovoljeno izkrčenega gozda, upoštevaje potreb živali po miru, dosledno izvajanje gozdnega reda	3	
14	08	08P0088	v*b*d	Vz, Bd, Dd, La,	3	gospodarjenje, ki ne upošteva te funkcije, prekomerna raba gozdov	malopovršinsko ukrepanje, upoštevaje potreb živali po miru, dosledno izvajanje gozdnega reda	1	
14	08	08P0089	v*b*	Vc, Bd, La,	1	krčitev gozdov, prekomerna raba gozdov	obnova nedovoljeno izkrčenega gozda, upoštevaje potreb živali po miru	3	
14	08	08P0090	v*b*	Vz, Bd, La,	3	gospodarjenje, ki ne upošteva te funkcije, prekomerna raba gozdov	malopovršinsko ukrepanje, upoštevaje potreb živali po miru	1	
14	08	08P0091	v*bd	Vc, Bf, Dd, La,	1	krčitev gozdov, prekomerna raba gozdov	obnova nedovoljeno izkrčenega gozda, ohranjanje naravnih gozdnih združb, dosledno izvajanje gozdnega reda	3	
14	08	08P0092	v*b	Vc, Bf, La,	1	krčitev gozdov, prekomerna raba gozdov	obnova nedovoljeno izkrčenega gozda, ohranjanje naravnih gozdnih združb	3	
14	08	08P0093	v*h*d	Vc, Ha, Dd, La,	1	krčitev gozdov, onesnaževanje pri delu razlivanje olja, nafte,…)	obnova nedovoljeno izkrčenega gozda, sanacija razlitja nevarnih snovi, dosledno izvajanje gozdnega reda	3	
14	08	08P0094	v*h*	Vc, Ha, La,	1	krčitev gozdov, onesnaževanje pri delu razlivanje olja, nafte,…)	obnova nedovoljeno izkrčenega gozda, sanacija razlitja nevarnih snovi	3	

GGO	GGE	Zap.št.	Šifra	Utemeljitev funkcij		Primernost oz. ogroženost	Potrebni ukrepi	Nujnost	Opombe
14	08	08P0095	v*h*	Vz, Ha, La,	3	gospodarjenje, ki ne upošteva te funkcije, onesnaževanje pri delu razlivanje olja, nafte,…)	malopovršinsko ukrepanje, sanacija razlitja nevarnih snovi	1	
14	08	08P0096	v*hbd	Vc, Hc, Bf, Dd, La	1	krčitev gozdov, onesnaževanje pri delu razlivanje olja, nafte,…)	obnova nedovoljeno izkrčenega gozda, obvezna uporaba biološko razgradljivih olj, ohranjanje naravnih gozdnih združb, brez ukrepanja	3	
14	08	08P0097	v*hbg	Vc, Ha, Bf, Gz, La	1	krčitev gozdov, onesnaževanje pri delu razlivanje olja, nafte,…)	obnova nedovoljeno izkrčenega gozda, obvezna uporaba biološko razgradljivih olj, ohranjanje naravnih gozdnih združb, malopovršinsko ukrepanje	3	
14	08	08P0098	v*hbkg	Vc, Ha, Bf, Kc, Gz	1	krčitev gozdov, onesnaževanje pri delu razlivanje olja, nafte,…)	obnova nedovoljeno izkrčenega gozda, obvezna uporaba biološko razgradljivih olj, ohranjanje naravnih gozdnih združb, malopovršinsko ukrepanje	3	
14	08	08P0099	vbc	Vi, Bf, Ca, La,	2	prekomerna raba gozdov	zmerno ukrepanje, ohranjanje naravnih gozdnih združb, nega gozdnega roba	1	
14	08	08P0100	vbd	Vi, Bf, Dd, La,	2	prekomerna raba gozdov	zmerno ukrepanje, ohranjanje naravnih gozdnih združb, dosledno izvajanje gozdnega reda	1	
14	08	08P0101	vb	Vi, Bf, La,	2	prekomerna raba gozdov	zmerno ukrepanje, ohranjanje naravnih gozdnih združb	1	
14	08	08P0102	vhbc	Vi, Ha, Bf, Ca, La	2	prekomerna raba gozdov, onesnaževanje pri delu razlivanje olja, nafte,…)	zmerno ukrepanje, obvezna uporaba biološko razgradljivih olj, ohranjanje naravnih gozdnih združb, nega gozdnega roba	1	
14	08	08P0103	vhbc	Vi, Hc, Bf, Ca, La	2	prekomerna raba gozdov, onesnaževanje pri delu razlivanje olja, nafte,…)	zmerno ukrepanje, obvezna uporaba biološko razgradljivih olj, ohranjanje naravnih gozdnih združb, nega gozdnega roba	1	
14	08	08P0104	vhbde	Vi, Ha, Bf, Dd, Eb	2	prekomerna raba gozdov, onesnaževanje pri delu razlivanje olja, nafte,…)	zmerno ukrepanje, obvezna uporaba biološko razgradljivih olj, ohranjanje naravnih gozdnih združb, brez ukrepanja nega gozdnega roba	1	
14	08	08P0105	vhbde	Vi, Hc, Bf, Dd, Eb	2	prekomerna raba gozdov, onesnaževanje pri delu razlivanje olja, nafte,…)	zmerno ukrepanje, obvezna uporaba biološko razgradljivih olj, ohranjanje naravnih gozdnih združb, brez ukrepanja nega gozdnega roba	1	
14	08	08P0106	vhbd	Vi, Ha, Bf, Dd, La	2	prekomerna raba gozdov, onesnaževanje pri delu razlivanje olja, nafte,…)	zmerno ukrepanje, obvezna uporaba biološko razgradljivih olj, ohranjanje naravnih gozdnih združb, brez ukrepanja	1	
14	08	08P0107	vhbd	Vi, Hc, Bf, Dd, La	2	prekomerna raba gozdov, onesnaževanje pri delu razlivanje olja, nafte,…)	zmerno ukrepanje, obvezna uporaba biološko razgradljivih olj, ohranjanje naravnih gozdnih združb, brez ukrepanja	1	
14	08	08P0108	vhbe	Vi, Ha, Bf, Eb, La	2	prekomerna raba gozdov, onesnaževanje pri delu razlivanje olja, nafte,…)	zmerno ukrepanje, obvezna uporaba biološko razgradljivih olj, ohranjanje naravnih gozdnih združb, nega gozdnega roba	1	
14	08	08P0109	vhbe	Vi, Ha, Bf, Eb, La	2	prekomerna raba gozdov, onesnaževanje pri delu razlivanje olja, nafte,…)	zmerno ukrepanje, obvezna uporaba biološko razgradljivih olj, ohranjanje naravnih gozdnih združb, nega gozdnega roba	1	
14	08	08P0110	vhbe	Vi, Hc, Bf, Eb, La	2	prekomerna raba gozdov, onesnaževanje pri delu razlivanje olja, nafte,…)	zmerno ukrepanje, obvezna uporaba biološko razgradljivih olj, ohranjanje naravnih gozdnih združb, nega gozdnega roba	1	
14	08	08P0111	vhbg	Vi, Ha, Bf, Gz, La	2	prekomerna raba gozdov, onesnaževanje pri delu razlivanje olja, nafte,…)	zmerno ukrepanje, obvezna uporaba biološko razgradljivih olj, ohranjanje naravnih gozdnih združb, malopovršinsko ukrepanje	1	
14	08	08P0112	vhbkg	Vi, Ha, Bf, Kc, Gz	2	prekomerna raba gozdov, onesnaževanje pri delu razlivanje olja, nafte,…)	zmerno ukrepanje, obvezna uporaba biološko razgradljivih olj, ohranjanje naravnih gozdnih združb, malopovršinsko ukrepanje	1	
14	08	08P0113	vhbk	Vi, Ha, Bf, Kc, La	2	prekomerna raba gozdov, onesnaževanje pri delu razlivanje olja, nafte,…)	zmerno ukrepanje, obvezna uporaba biološko razgradljivih olj, ohranjanje naravnih gozdnih združb, malopovršinsko ukrepanje	1	
14	08	08P0114	vhb	Vi, Ha, Bf, La,	2	prekomerna raba gozdov, onesnaževanje pri delu razlivanje olja, nafte,…)	zmerno ukrepanje, obvezna uporaba biološko razgradljivih olj, ohranjanje naravnih gozdnih združb	1	
14	08	08P0115	vhb	Vi, Ha, Bf, La,	2	prekomerna raba gozdov, onesnaževanje pri delu razlivanje olja, nafte,…)	zmerno ukrepanje, obvezna uporaba biološko razgradljivih olj, ohranjanje naravnih gozdnih združb	1	
14	08	08P0116	vhb	Vi, Hc, Bf, La,	2	prekomerna raba gozdov, onesnaževanje pri delu razlivanje olja, nafte,…)	zmerno ukrepanje, obvezna uporaba biološko razgradljivih olj, ohranjanje naravnih gozdnih združb	1	
14	08	08P0117	vhg	Vi, Ha, Gz, La,	2	prekomerna raba gozdov, onesnaževanje pri delu razlivanje olja, nafte,…)	zmerno ukrepanje, obvezna uporaba biološko razgradljivih olj, malopovršinsko ukrepanje	1	
14	08	08P0118	vhkg	Vi, Ha, Kc, Gz, La	2	prekomerna raba gozdov, onesnaževanje pri delu razlivanje olja, nafte,…)	zmerno ukrepanje, obvezna uporaba biološko razgradljivih olj, malopovršinsko ukrepanje	1	
14	08	08P0119	vh	Vi, Ha, La,	2	prekomerna raba gozdov, onesnaževanje pri delu razlivanje olja, nafte,…)	zmerno ukrepanje, obvezna uporaba biološko razgradljivih olj	1	

GGO	GGE	Zap.št.	Šifra	Utemeljitev funkcij		Primernost oz. ogroženost	Potrebni ukrepi	Nujnost	Opombe
14	08	08P0120	vh	Vi, Hc, La,	2	prekomerna raba gozdov, onesnaževanje pri delu razlivanje olja, nafte,…)	zmerno ukrepanje, obvezna uporaba biološko razgradljivih olj	1	
14	08	08P0121	b*v	Bd, Vi,	1	prekomerna raba gozdov	upoštevaje potreb živali po miru, zmerno ukrepanje	1	
14	08	08P0122	b*vd	Ba, Vc, Dd,	1	prekomerna raba gozdov, požari v naravi	ohranjanje naravnih gozdnih združb, ukrepi protipožarnega varstva, brez ukrepanja	1	
14	08	08P0123	b*vd	Bd, Vi, Dd,	1	prekomerna raba gozdov	upoštevaje potreb živali po miru, zmerno ukrepanje, dosledno izvajanje gozdnega reda	1	
14	08	08P0124	b*vg	Bd, Vi, Gz,	1	prekomerna raba gozdov	upoštevaje potreb živali po miru, zmerno ukrepanje, malopovršinsko ukrepanje	1	
14	08	08P0125	b*vh	Bd, Vi, Ha,	1	prekomerna raba gozdov	upoštevaje potreb živali po miru, zmerno ukrepanje, obvezna uporaba biološko razgradljivih olj	1	
14	08	08P0126	b*vhd	Ba, Vc, Ha, Dd,	1	prekomerna raba gozdov, požari v naravi	ohranjanje naravnih gozdnih združb, ukrepi protipožarnega varstva, obvezna uporaba biološko razgradljivih olj, brez ukrepanja	1	
14	08	08P0127	b*vhd	Ba, Vi, Ha, Dd,	1	prekomerna raba gozdov	ohranjanje naravnih gozdnih združb, zmerno ukrepanje, obvezna uporaba biološko razgradljivih olj, brez ukrepanja	1	
14	08	08P0128	b*vhg	Bd, Vi, Ha, Gz,	1	prekomerna raba gozdov	upoštevaje potreb živali po miru, zmerno ukrepanje, obvezna uporaba biološko razgradljivih olj, malopovršinsko ukrepanje	1	
14	08	08P0129	b*vhk	Bd, Vi, Ha, Kc,	1	prekomerna raba gozdov	upoštevaje potreb živali po miru, zmerno ukrepanje, obvezna uporaba biološko razgradljivih olj, malopovršinsko ukrepanje	1	
14	08	08P0130	b*vhkg	Bd, Vi, Ha, Kc, Gz	1	prekomerna raba gozdov	upoštevaje potreb živali po miru, zmerno ukrepanje, obvezna uporaba biološko razgradljivih olj, malopovršinsko ukrepanje	1	
14	08	08P0131	b	Bf,	1	prekomerna raba gozdov	ohranjanje naravnih gozdnih združb	1	
14	08	08P0132	h*b*vde	Ha, Ba, Vc, Dd, Eb	1	onesnaževanje pri delu (razlivanje olja, nafte,…), prekomerna raba gozdov	sanacija razlitja nevarnih snovi, ohranjanje naravnih gozdnih združb, ukrepi protipožarnega varstva, brez ukrepanja nega gozdnega roba	1	
14	08	08P0133	h*b*vd	Ha, Ba, Vc, Dd,	1	onesnaževanje pri delu (razlivanje olja, nafte,…), prekomerna raba gozdov	sanacija razlitja nevarnih snovi, ohranjanje naravnih gozdnih združb, ukrepi protipožarnega varstva, brez ukrepanja	1	
14	08	08P0134	h*b*vd	Ha, Ba, Vi, Dd,	1	onesnaževanje pri delu (razlivanje olja, nafte,…), prekomerna raba gozdov	sanacija razlitja nevarnih snovi, ohranjanje naravnih gozdnih združb, zmerno ukrepanje, dosledno izvajanje gozdnega reda	1	
14	08	08P0135	h*b*vd	Ha, Ba, Vi, Dd,	1	onesnaževanje pri delu (razlivanje olja, nafte,…), prekomerna raba gozdov	sanacija razlitja nevarnih snovi, ohranjanje naravnih gozdnih združb, zmerno ukrepanje, brez ukrepanja	1	
14	08	08P0136	h*b*vkde	Ha, Ba, Vc, Kb, Dd	1	onesnaževanje pri delu (razlivanje olja, nafte,…), prekomerna raba gozdov	sanacija razlitja nevarnih snovi, ohranjanje naravnih gozdnih združb, ukrepi protipožarnega varstva, malopovršinsko ukrepanje brez ukrepanja	1	
14	08	08P0137	h*bc	Ha, Bf, Ca,	1	onesnaževanje pri delu (razlivanje olja, nafte,…), prekomerna raba gozdov	sanacija razlitja nevarnih snovi, ohranjanje naravnih gozdnih združb, nega gozdnega roba	1	
14	08	08P0138	h*b	Ha, Bf,	1	onesnaževanje pri delu (razlivanje olja, nafte,…), prekomerna raba gozdov	sanacija razlitja nevarnih snovi, ohranjanje naravnih gozdnih združb	1	
14	08	08P0139	h*d	Ha, Dd,	1	onesnaževanje pri delu (razlivanje olja, nafte,…), prekomerna raba gozdov	sanacija razlitja nevarnih snovi, dosledno izvajanje gozdnega reda	1	
14	08	08P0140	h*	Ha,	1	onesnaževanje pri delu (razlivanje olja, nafte,…)	sanacija razlitja nevarnih snovi	1	
14	08	08P0141	h*k*vbdce	Ha, Kb, Vc, Bf, Dd	1	onesnaževanje pri delu (razlivanje olja, nafte,…), prekomerna raba gozdov	sanacija razlitja nevarnih snovi, malopovršinsko ukrepanje, ukrepi protipožarnega varstva, ohranjanje naravnih gozdnih združb brez ukrepanja	1	
14	08	08P0142	h*k*vbdce	Ha, Kb, Vi, Bf, Dd	1	onesnaževanje pri delu (razlivanje olja, nafte,…), prekomerna raba gozdov	sanacija razlitja nevarnih snovi, malopovršinsko ukrepanje, zmerno ukrepanje, ohranjanje naravnih gozdnih združb brez ukrepanja	1	
14	08	08P0143	h*k*vbde	Ha, Kb, Vc, Bf, Dd	1	onesnaževanje pri delu (razlivanje olja, nafte,…), prekomerna raba gozdov	sanacija razlitja nevarnih snovi, malopovršinsko ukrepanje, ukrepi protipožarnega varstva, ohranjanje naravnih gozdnih združb brez ukrepanja	1	
14	08	08P0144	h*k*vbde	Ha, Kb, Vi, Bf, Dd	1	onesnaževanje pri delu (razlivanje olja, nafte,…), prekomerna raba gozdov	sanacija razlitja nevarnih snovi, malopovršinsko ukrepanje, zmerno ukrepanje, ohranjanje naravnih gozdnih združb brez ukrepanja	1	
14	08	08P0145	h*k*z*vbdce	Ha, Kb, Zc, Vc, Bf	1	onesnaževanje pri delu (razlivanje olja, nafte,…), prekomerna raba gozdov	sanacija razlitja nevarnih snovi, malopovršinsko ukrepanje, obnova nedovoljeno izkrčenega gozda, ukrepi protipožarnega varstva ohranjanje naravnih gozdnih združb	1	
14	08	08P0146	h*k*z*vbdce	Ha, Kb, Zc, Vi, Bf	1	onesnaževanje pri delu (razlivanje olja, nafte,…), prekomerna raba gozdov	sanacija razlitja nevarnih snovi, malopovršinsko ukrepanje, obnova nedovoljeno izkrčenega gozda, zmerno ukrepanje ohranjanje naravnih gozdnih združb	1	

GGO	GGE	Zap.št.	Šifra	Utemeljitev funkcij		Primernost oz. ogroženost	Potrebni ukrepi	Nujnost	Opombe
14	08	08P0147	h*k*z*vbde	Ha, Kb, Zc, Vc, Bf	1	onesnaževanje pri delu (razlivanje olja, nafte,…), prekomerna raba gozdov	sanacija razlitja nevarnih snovi, malopovršinsko ukrepanje, obnova nedovoljeno izkrčenega gozda, ukrepi protipožarnega varstva ohranjanje naravnih gozdnih združb	1	
14	08	08P0148	h*k*z*vbde	Ha, Kb, Zc, Vi, Bf	1	onesnaževanje pri delu (razlivanje olja, nafte,…), prekomerna raba gozdov	sanacija razlitja nevarnih snovi, malopovršinsko ukrepanje, obnova nedovoljeno izkrčenega gozda, zmerno ukrepanje ohranjanje naravnih gozdnih združb	1	
14	08	08P0149	h*vbc	Ha, Vi, Bf, Ca,	1	onesnaževanje pri delu (razlivanje olja, nafte,…), prekomerna raba gozdov	sanacija razlitja nevarnih snovi, zmerno ukrepanje, ohranjanje naravnih gozdnih združb, nega gozdnega roba	1	
14	08	08P0150	h*vbdce	Ha, Vc, Bf, Dd, Ca	1	onesnaževanje pri delu (razlivanje olja, nafte,…), požari v naravi	sanacija razlitja nevarnih snovi, ukrepi protipožarnega varstva, ohranjanje naravnih gozdnih združb, brez ukrepanja nega gozdnega roba	1	
14	08	08P0151	h*vbdce	Ha, Vi, Bf, Dd, Ca	1	onesnaževanje pri delu (razlivanje olja, nafte,…), prekomerna raba gozdov	sanacija razlitja nevarnih snovi, zmerno ukrepanje, ohranjanje naravnih gozdnih združb, brez ukrepanja nega gozdnega roba	1	
14	08	08P0152	h*vbde	Ha, Vc, Bf, Dd, Eb	1	onesnaževanje pri delu (razlivanje olja, nafte,…), požari v naravi	sanacija razlitja nevarnih snovi, ukrepi protipožarnega varstva, ohranjanje naravnih gozdnih združb, brez ukrepanja nega gozdnega roba	1	
14	08	08P0153	h*vbde	Ha, Vi, Bf, Dd, Eb	1	onesnaževanje pri delu (razlivanje olja, nafte,…), prekomerna raba gozdov	sanacija razlitja nevarnih snovi, zmerno ukrepanje, ohranjanje naravnih gozdnih združb, brez ukrepanja nega gozdnega roba	1	
14	08	08P0154	h*vbd	Ha, Vc, Bf, Dd,	1	onesnaževanje pri delu (razlivanje olja, nafte,…), požari v naravi	sanacija razlitja nevarnih snovi, ukrepi protipožarnega varstva, ohranjanje naravnih gozdnih združb, brez ukrepanja	1	
14	08	08P0155	h*vbd	Ha, Vi, Bf, Dd,	1	onesnaževanje pri delu (razlivanje olja, nafte,…), prekomerna raba gozdov	sanacija razlitja nevarnih snovi, zmerno ukrepanje, ohranjanje naravnih gozdnih združb, dosledno izvajanje gozdnega reda	1	
14	08	08P0156	h*vbd	Ha, Vi, Bf, Dd,	1	onesnaževanje pri delu (razlivanje olja, nafte,…), prekomerna raba gozdov	sanacija razlitja nevarnih snovi, zmerno ukrepanje, ohranjanje naravnih gozdnih združb, brez ukrepanja	1	
14	08	08P0157	h*vb	Ha, Vi, Bf,	1	onesnaževanje pri delu (razlivanje olja, nafte,…), prekomerna raba gozdov	sanacija razlitja nevarnih snovi, zmerno ukrepanje, ohranjanje naravnih gozdnih združb	1	
14	08	08P0158	h*vb	Ha, Vi, Bf,	1	onesnaževanje pri delu (razlivanje olja, nafte,…), prekomerna raba gozdov	sanacija razlitja nevarnih snovi, zmerno ukrepanje, ohranjanje naravnih gozdnih združb	1	
14	08	08P0159	h*vbkde	Ha, Vc, Bf, Kb, Dd	1	onesnaževanje pri delu (razlivanje olja, nafte,…), požari v naravi	sanacija razlitja nevarnih snovi, ukrepi protipožarnega varstva, ohranjanje naravnih gozdnih združb, malopovršinsko ukrepanje brez ukrepanja	1	
14	08	08P0160	h*vbkde	Ha, Vi, Bf, Kb, Dd	1	onesnaževanje pri delu (razlivanje olja, nafte,…), prekomerna raba gozdov	sanacija razlitja nevarnih snovi, zmerno ukrepanje, ohranjanje naravnih gozdnih združb, malopovršinsko ukrepanje brez ukrepanja	1	
14	08	08P0161	h*vc	Ha, Vi, Ca,	1	onesnaževanje pri delu (razlivanje olja, nafte,…), prekomerna raba gozdov	sanacija razlitja nevarnih snovi, zmerno ukrepanje, nega gozdnega roba	1	
14	08	08P0162	h*vdc	Ha, Vi, Dd, Ca,	1	onesnaževanje pri delu (razlivanje olja, nafte,…), prekomerna raba gozdov	sanacija razlitja nevarnih snovi, zmerno ukrepanje, dosledno izvajanje gozdnega reda, nega gozdnega roba	1	
14	08	08P0163	h*vd	Ha, Vi, Dd,	1	onesnaževanje pri delu (razlivanje olja, nafte,…), prekomerna raba gozdov	sanacija razlitja nevarnih snovi, zmerno ukrepanje, dosledno izvajanje gozdnega reda	1	
14	08	08P0164	h*v	Ha, Vi,	1	onesnaževanje pri delu (razlivanje olja, nafte,…), prekomerna raba gozdov	sanacija razlitja nevarnih snovi, zmerno ukrepanje	1	
14	08	08P0165	hb	Ha, Bf,	1	onesnaževanje pri delu (razlivanje olja, nafte,…), prekomerna raba gozdov	obvezna uporaba biološko razgradljivih olj, ohranjanje naravnih gozdnih združb	2	
14	08	08P0166	hb	Ha, Bf,	1	onesnaževanje pri delu (razlivanje olja, nafte,…), prekomerna raba gozdov	obvezna uporaba biološko razgradljivih olj, ohranjanje naravnih gozdnih združb	2	
14	08	08P0167	h	Ha,	1	onesnaževanje pri delu (razlivanje olja, nafte,…)	obvezna uporaba biološko razgradljivih olj	2	
14	08	08P0168	k*r*g*vhbe	Kc, Gz, Ra, Vi, Ha	1	prekomerna raba gozdov	malopovršinsko ukrepanje, dosledno izvajanje gozdnega reda, zmerno ukrepanje, obvezna uporaba biološko razgradljivih olj	1	
14	08	08P0169	k*r*g*vhe	Kc, Gz, Ra, Vi, Ha	1	prekomerna raba gozdov	malopovršinsko ukrepanje, dosledno izvajanje gozdnega reda, zmerno ukrepanje, obvezna uporaba biološko razgradljivih olj	1	
14	08	08P0170	k*vbc	Kb, Vi, Bf, Ca,	1	prekomerna raba gozdov	malopovršinsko ukrepanje, zmerno ukrepanje, ohranjanje naravnih gozdnih združb, nega gozdnega roba	1	
14	08	08P0171	k*vhbc	Kb, Vi, Ha, Bf, Ca	1	prekomerna raba gozdov	malopovršinsko ukrepanje, zmerno ukrepanje, obvezna uporaba biološko razgradljivih olj, ohranjanje naravnih gozdnih združb nega gozdnega roba	1	

GGO	GGE	Zap.št.	Šifra	Utemeljitev funkcij		Primernost oz. ogroženost	Potrebni ukrepi	Nujnost	Opombe
14	08	08P0172	k*vhbc	Kb, Vi, Ha, Bf, Ca	1	prekomerna raba gozdov	malopovršinsko ukrepanje, zmerno ukrepanje, obvezna uporaba biološko razgradljivih olj, ohranjanje naravnih gozdnih združb nega gozdnega roba	1	
14	08	08P0173	k*vhbdce	Kb, Vc, Ha, Bf, Dd	1	prekomerna raba gozdov, požari v naravi	malopovršinsko ukrepanje, ukrepi protipožarnega varstva, obvezna uporaba biološko razgradljivih olj, ohranjanje naravnih gozdnih združb brez ukrepanja	1	
14	08	08P0174	k*vhbde	Kb, Vi, Ha, Bf, Dd	1	prekomerna raba gozdov	malopovršinsko ukrepanje, zmerno ukrepanje, obvezna uporaba biološko razgradljivih olj, ohranjanje naravnih gozdnih združb brez ukrepanja	1	
14	08	08P0175	k*vhb	Kb, Vi, Ha, Bf,	1	prekomerna raba gozdov	malopovršinsko ukrepanje, zmerno ukrepanje, obvezna uporaba biološko razgradljivih olj, ohranjanje naravnih gozdnih združb	1	
14	08	08P0176	k*vhb	Kb, Vi, Ha, Bf,	1	prekomerna raba gozdov	malopovršinsko ukrepanje, zmerno ukrepanje, obvezna uporaba biološko razgradljivih olj, ohranjanje naravnih gozdnih združb	1	
14	08	08P0177	k*z*vhbc	Kb, Zc, Vi, Ha, Bf	1	prekomerna raba gozdov, krčitev gozdov	malopovršinsko ukrepanje, obnova nedovoljeno izkrčenega gozda, zmerno ukrepanje, obvezna uporaba biološko razgradljivih olj ohranjanje naravnih gozdnih združb	1	
14	08	08P0178	k*z*vhbdce	Kb, Zc, Vc, Ha, Bf	1	prekomerna raba gozdov, krčitev gozdov	malopovršinsko ukrepanje, obnova nedovoljeno izkrčenega gozda, ukrepi protipožarnega varstva, obvezna uporaba biološko razgradljivih olj ohranjanje naravnih gozdnih združb	1	
14	08	08P0179	r*vhbkg	Ra, Vi, Ha, Bf, Kc	1	odlaganje odpadkov, prekomerna raba gozdov	dosledno izvajanje gozdnega reda, zmerno ukrepanje, obvezna uporaba biološko razgradljivih olj, ohranjanje naravnih gozdnih združb malopovršinsko ukrepanje	1	
14	08	08P0180	r*vhg	Ra, Vi, Ha, Gz,	1	odlaganje odpadkov, prekomerna raba gozdov	dosledno izvajanje gozdnega reda, zmerno ukrepanje, obvezna uporaba biološko razgradljivih olj, malopovršinsko ukrepanje	1	
14	08	08P0181	r*vhkg	Ra, Vi, Ha, Kc, Gz	1	odlaganje odpadkov, prekomerna raba gozdov	dosledno izvajanje gozdnega reda, zmerno ukrepanje, obvezna uporaba biološko razgradljivih olj, malopovršinsko ukrepanje	1	
14	08	08P0182	v*b*d	Vc, Ba, Dd,	1	krčitev gozdov, prekomerna raba gozdov	obnova nedovoljeno izkrčenega gozda, ohranjanje naravnih gozdnih združb, dosledno izvajanje gozdnega reda	3	
14	08	08P0183	v*b*d	Vc, Bd, Dd,	1	krčitev gozdov, prekomerna raba gozdov	obnova nedovoljeno izkrčenega gozda, upoštevaje potreb živali po miru, dosledno izvajanje gozdnega reda	3	
14	08	08P0184	v*b*d	Vz, Ba, Dd,	3	gospodarjenje, ki ne upošteva te funkcije, prekomerna raba gozdov	malopovršinsko ukrepanje, ohranjanje naravnih gozdnih združb, dosledno izvajanje gozdnega reda	1	
14	08	08P0185	v*b*d	Vz, Bd, Dd,	3	gospodarjenje, ki ne upošteva te funkcije, prekomerna raba gozdov	malopovršinsko ukrepanje, upoštevaje potreb živali po miru, dosledno izvajanje gozdnega reda	1	
14	08	08P0186	v*b*	Vc, Ba,	1	krčitev gozdov, prekomerna raba gozdov	obnova nedovoljeno izkrčenega gozda, ohranjanje naravnih gozdnih združb	3	
14	08	08P0187	v*b*	Vc, Bd,	1	krčitev gozdov, prekomerna raba gozdov	obnova nedovoljeno izkrčenega gozda, upoštevaje potreb živali po miru	3	
14	08	08P0188	v*b*	Vz, Ba,	3	gospodarjenje, ki ne upošteva te funkcije, prekomerna raba gozdov	malopovršinsko ukrepanje, ohranjanje naravnih gozdnih združb	1	
14	08	08P0189	v*b*	Vz, Bd,	3	gospodarjenje, ki ne upošteva te funkcije, prekomerna raba gozdov	malopovršinsko ukrepanje, upoštevaje potreb živali po miru	1	
14	08	08P0190	v*bd	Vc, Bf, Dd,	1	krčitev gozdov, prekomerna raba gozdov	obnova nedovoljeno izkrčenega gozda, ohranjanje naravnih gozdnih združb, dosledno izvajanje gozdnega reda	3	
14	08	08P0191	v*bd	Vz, Bf, Dd,	3	gospodarjenje, ki ne upošteva te funkcije, prekomerna raba gozdov	malopovršinsko ukrepanje, ohranjanje naravnih gozdnih združb, dosledno izvajanje gozdnega reda	1	
14	08	08P0192	v*b	Vc, Bf,	1	krčitev gozdov, prekomerna raba gozdov	obnova nedovoljeno izkrčenega gozda, ohranjanje naravnih gozdnih združb	3	
14	08	08P0193	v*b	Vz, Bf,	3	gospodarjenje, ki ne upošteva te funkcije, prekomerna raba gozdov	malopovršinsko ukrepanje, ohranjanje naravnih gozdnih združb	1	
14	08	08P0194	v*h*b*de	Vz, Ha, Ba, Dd, Eb	3	gospodarjenje, ki ne upošteva te funkcije, onesnaževanje pri delu razlivanje olja, nafte,…)	malopovršinsko ukrepanje, sanacija razlitja nevarnih snovi, ohranjanje naravnih gozdnih združb, brez ukrepanja nega gozdnega roba	1	
14	08	08P0195	v*h*b*d	Vz, Ha, Ba, Dd,	3	gospodarjenje, ki ne upošteva te funkcije, onesnaževanje pri delu razlivanje olja, nafte,…)	malopovršinsko ukrepanje, sanacija razlitja nevarnih snovi, ohranjanje naravnih gozdnih združb, brez ukrepanja	1	
14	08	08P0196	v*h*bde	Vz, Ha, Bf, Dd, Eb	3	gospodarjenje, ki ne upošteva te funkcije, onesnaževanje pri delu razlivanje olja, nafte,…)	malopovršinsko ukrepanje, sanacija razlitja nevarnih snovi, ohranjanje naravnih gozdnih združb, brez ukrepanja nega gozdnega roba	1	
14	08	08P0197	v*h*bd	Vz, Ha, Bf, Dd,	3	gospodarjenje, ki ne upošteva te funkcije, onesnaževanje pri delu razlivanje olja, nafte,…)	malopovršinsko ukrepanje, sanacija razlitja nevarnih snovi, ohranjanje naravnih gozdnih združb, brez ukrepanja	1	

GGO	GGE	Zap.št.	Šifra	Utemeljitev funkcij		Primernost oz. ogroženost	Potrebni ukrepi	Nujnost	Opombe
14	08	08P0198	v*h*c	Vc, Ha, Ca,	1	krčitev gozdov, onesnaževanje pri delu razlivanje olja, nafte,…)	obnova nedovoljeno izkrčenega gozda, sanacija razlitja nevarnih snovi, nega gozdnega roba	3	
14	08	08P0199	v*h*dc	Vc, Ha, Dd, Ca,	1	krčitev gozdov, onesnaževanje pri delu razlivanje olja, nafte,…)	obnova nedovoljeno izkrčenega gozda, sanacija razlitja nevarnih snovi, dosledno izvajanje gozdnega reda, nega gozdnega roba	3	
14	08	08P0200	v*h*d	Vc, Ha, Dd,	1	krčitev gozdov, onesnaževanje pri delu razlivanje olja, nafte,…)	obnova nedovoljeno izkrčenega gozda, sanacija razlitja nevarnih snovi, dosledno izvajanje gozdnega reda	3	
14	08	08P0201	v*h*e*bd	Vc, Ha, Eb, Bf, Dd	1	krčitev gozdov, onesnaževanje pri delu razlivanje olja, nafte,…)	obnova nedovoljeno izkrčenega gozda, sanacija razlitja nevarnih snovi, malopovršinsko ukrepanje, ohranjanje naravnih gozdnih združb brez ukrepanja	3	
14	08	08P0202	v*h*e*bkd	Vc, Ha, Eb, Bf, Kb	1	krčitev gozdov, onesnaževanje pri delu razlivanje olja, nafte,…)	obnova nedovoljeno izkrčenega gozda, sanacija razlitja nevarnih snovi, malopovršinsko ukrepanje, ohranjanje naravnih gozdnih združb	3	
14	08	08P0203	v*h*	Vc, Ha,	1	krčitev gozdov, onesnaževanje pri delu razlivanje olja, nafte,…)	obnova nedovoljeno izkrčenega gozda, sanacija razlitja nevarnih snovi	3	
14	08	08P0204	v*hbg	Vc, Ha, Bf, Gz,	1	krčitev gozdov, onesnaževanje pri delu razlivanje olja, nafte,…)	obnova nedovoljeno izkrčenega gozda, obvezna uporaba biološko razgradljivih olj, ohranjanje naravnih gozdnih združb, malopovršinsko ukrepanje	3	
14	08	08P0205	v*hb	Vc, Ha, Bf,	1	krčitev gozdov, onesnaževanje pri delu razlivanje olja, nafte,…)	obnova nedovoljeno izkrčenega gozda, obvezna uporaba biološko razgradljivih olj, ohranjanje naravnih gozdnih združb	3	
14	08	08P0206	vbc	Vi, Bf, Ca,	2	prekomerna raba gozdov	zmerno ukrepanje, ohranjanje naravnih gozdnih združb, nega gozdnega roba	1	
14	08	08P0207	vbdce	Vc, Bf, Dd, Ca, Eb	2	požari v naravi, prekomerna raba gozdov	ukrepi protipožarnega varstva, ohranjanje naravnih gozdnih združb, brez ukrepanja, nega gozdnega roba	1	
14	08	08P0208	vbdce	Vi, Bf, Dd, Ca, Eb	2	prekomerna raba gozdov	zmerno ukrepanje, ohranjanje naravnih gozdnih združb, brez ukrepanja, nega gozdnega roba	1	
14	08	08P0209	vbde	Vc, Bf, Dd, Eb,	2	požari v naravi, prekomerna raba gozdov	ukrepi protipožarnega varstva, ohranjanje naravnih gozdnih združb, brez ukrepanja, nega gozdnega roba	1	
14	08	08P0210	vbde	Vi, Bf, Dd, Eb,	2	prekomerna raba gozdov	zmerno ukrepanje, ohranjanje naravnih gozdnih združb, brez ukrepanja, nega gozdnega roba	1	
14	08	08P0211	vbd	Vc, Bf, Dd,	2	požari v naravi, prekomerna raba gozdov	ukrepi protipožarnega varstva, ohranjanje naravnih gozdnih združb, brez ukrepanja	1	
14	08	08P0212	vbd	Ve, Bf, Dd,	2	krčitev gozdov, prekomerna raba gozdov	obnova nedovoljeno izkrčenega gozda, ohranjanje naravnih gozdnih združb, dosledno izvajanje gozdnega reda	1	
14	08	08P0213	vbd	Vi, Bf, Dd,	2	prekomerna raba gozdov	zmerno ukrepanje, ohranjanje naravnih gozdnih združb, dosledno izvajanje gozdnega reda	1	
14	08	08P0214	vbe	Vc, Bf, Eb,	2	požari v naravi, prekomerna raba gozdov	ukrepi protipožarnega varstva, ohranjanje naravnih gozdnih združb, nega gozdnega roba	1	
14	08	08P0215	vbe	Vi, Bf, Eb,	2	prekomerna raba gozdov	zmerno ukrepanje, ohranjanje naravnih gozdnih združb, nega gozdnega roba	1	
14	08	08P0216	vbg	Ve, Bf, Gz,	2	krčitev gozdov, prekomerna raba gozdov	obnova nedovoljeno izkrčenega gozda, ohranjanje naravnih gozdnih združb, malopovršinsko ukrepanje	1	
14	08	08P0217	vbg	Vi, Bf, Gz,	2	prekomerna raba gozdov	zmerno ukrepanje, ohranjanje naravnih gozdnih združb, malopovršinsko ukrepanje	1	
14	08	08P0218	vbkg	Vi, Bf, Kc, Gz,	2	prekomerna raba gozdov	zmerno ukrepanje, ohranjanje naravnih gozdnih združb, malopovršinsko ukrepanje	1	
14	08	08P0219	vb	Vc, Bf,	2	požari v naravi, prekomerna raba gozdov	ukrepi protipožarnega varstva, ohranjanje naravnih gozdnih združb	1	
14	08	08P0220	vb	Ve, Bf,	2	krčitev gozdov, prekomerna raba gozdov	obnova nedovoljeno izkrčenega gozda, ohranjanje naravnih gozdnih združb	1	
14	08	08P0221	vb	Vi, Bf,	2	prekomerna raba gozdov	zmerno ukrepanje, ohranjanje naravnih gozdnih združb	1	
14	08	08P0222	vhbc	Vi, Ha, Bf, Ca,	2	prekomerna raba gozdov, onesnaževanje pri delu razlivanje olja, nafte,…)	zmerno ukrepanje, obvezna uporaba biološko razgradljivih olj, ohranjanje naravnih gozdnih združb, nega gozdnega roba	1	
14	08	08P0223	vhbc	Vi, Ha, Bf, Ca,	2	prekomerna raba gozdov, onesnaževanje pri delu razlivanje olja, nafte,…)	zmerno ukrepanje, obvezna uporaba biološko razgradljivih olj, ohranjanje naravnih gozdnih združb, nega gozdnega roba	1	
14	08	08P0224	vhbc	Vi, Hc, Bf, Ca,	2	prekomerna raba gozdov, onesnaževanje pri delu razlivanje olja, nafte,…)	zmerno ukrepanje, obvezna uporaba biološko razgradljivih olj, ohranjanje naravnih gozdnih združb, nega gozdnega roba	1	
14	08	08P0225	vhbdce	Vc, Ha, Bf, Dd, Ca	2	požari v naravi, onesnaževanje pri delu razlivanje olja, nafte,…)	ukrepi protipožarnega varstva, obvezna uporaba biološko razgradljivih olj, ohranjanje naravnih gozdnih združb, brez ukrepanja nega gozdnega roba	1	
14	08	08P0226	vhbdce	Vc, Hc, Bf, Dd, Ca	2	požari v naravi, onesnaževanje pri delu razlivanje olja, nafte,…)	ukrepi protipožarnega varstva, obvezna uporaba biološko razgradljivih olj, ohranjanje naravnih gozdnih združb, brez ukrepanja nega gozdnega roba	1	

GGO	GGE	Zap.št.	Šifra	Utemeljitev funkcij		Primernost oz. ogroženost	Potrebni ukrepi	Nujnost	Opombe
14	08	08P0227	vhbdce	Vi, Ha, Bf, Dd, Ca	2	prekomerna raba gozdov, onesnaževanje pri delu razlivanje olja, nafte,…)	zmerno ukrepanje, obvezna uporaba biološko razgradljivih olj, ohranjanje naravnih gozdnih združb, brez ukrepanja nega gozdnega roba	1	
14	08	08P0228	vhbdce	Vi, Hc, Bf, Dd, Ca	2	prekomerna raba gozdov, onesnaževanje pri delu razlivanje olja, nafte,…)	zmerno ukrepanje, obvezna uporaba biološko razgradljivih olj, ohranjanje naravnih gozdnih združb, brez ukrepanja nega gozdnega roba	1	
14	08	08P0229	vhbdc	Vc, Ha, Bf, Dd, Ca	2	požari v naravi, onesnaževanje pri delu razlivanje olja, nafte,…)	ukrepi protipožarnega varstva, obvezna uporaba biološko razgradljivih olj, ohranjanje naravnih gozdnih združb, brez ukrepanja nega gozdnega roba	1	
14	08	08P0230	vhbdc	Vc, Hc, Bf, Dd, Ca	2	požari v naravi, onesnaževanje pri delu razlivanje olja, nafte,…)	ukrepi protipožarnega varstva, obvezna uporaba biološko razgradljivih olj, ohranjanje naravnih gozdnih združb, brez ukrepanja nega gozdnega roba	1	
14	08	08P0231	vhbde	Vc, Ha, Bf, Dd, Eb	2	požari v naravi, onesnaževanje pri delu razlivanje olja, nafte,…)	ukrepi protipožarnega varstva, obvezna uporaba biološko razgradljivih olj, ohranjanje naravnih gozdnih združb, brez ukrepanja nega gozdnega roba	1	
14	08	08P0232	vhbde	Vc, Hc, Bf, Dd, Eb	2	požari v naravi, onesnaževanje pri delu razlivanje olja, nafte,…)	ukrepi protipožarnega varstva, obvezna uporaba biološko razgradljivih olj, ohranjanje naravnih gozdnih združb, brez ukrepanja nega gozdnega roba	1	
14	08	08P0233	vhbde	Vi, Ha, Bf, Dd, Eb	2	prekomerna raba gozdov, onesnaževanje pri delu razlivanje olja, nafte,…)	zmerno ukrepanje, obvezna uporaba biološko razgradljivih olj, ohranjanje naravnih gozdnih združb, brez ukrepanja nega gozdnega roba	1	
14	08	08P0234	vhbde	Vi, Hc, Bf, Dd, Eb	2	prekomerna raba gozdov, onesnaževanje pri delu razlivanje olja, nafte,…)	zmerno ukrepanje, obvezna uporaba biološko razgradljivih olj, ohranjanje naravnih gozdnih združb, brez ukrepanja nega gozdnega roba	1	
14	08	08P0235	vhbd	Vc, Ha, Bf, Dd,	2	požari v naravi, onesnaževanje pri delu razlivanje olja, nafte,…)	ukrepi protipožarnega varstva, obvezna uporaba biološko razgradljivih olj, ohranjanje naravnih gozdnih združb, brez ukrepanja	1	
14	08	08P0236	vhbd	Vc, Hc, Bf, Dd,	2	požari v naravi, onesnaževanje pri delu razlivanje olja, nafte,…)	ukrepi protipožarnega varstva, obvezna uporaba biološko razgradljivih olj, ohranjanje naravnih gozdnih združb, brez ukrepanja	1	
14	08	08P0237	vhbd	Vi, Ha, Bf, Dd,	2	prekomerna raba gozdov, onesnaževanje pri delu razlivanje olja, nafte,…)	zmerno ukrepanje, obvezna uporaba biološko razgradljivih olj, ohranjanje naravnih gozdnih združb, dosledno izvajanje gozdnega reda	1	
14	08	08P0238	vhbd	Vi, Ha, Bf, Dd,	2	prekomerna raba gozdov, onesnaževanje pri delu razlivanje olja, nafte,…)	zmerno ukrepanje, obvezna uporaba biološko razgradljivih olj, ohranjanje naravnih gozdnih združb, brez ukrepanja	1	
14	08	08P0239	vhbe	Vc, Hc, Bf, Eb,	2	požari v naravi, onesnaževanje pri delu razlivanje olja, nafte,…)	ukrepi protipožarnega varstva, obvezna uporaba biološko razgradljivih olj, ohranjanje naravnih gozdnih združb, nega gozdnega roba	1	
14	08	08P0240	vhbe	Vi, Hc, Bf, Eb,	2	prekomerna raba gozdov, onesnaževanje pri delu razlivanje olja, nafte,…)	zmerno ukrepanje, obvezna uporaba biološko razgradljivih olj, ohranjanje naravnih gozdnih združb, nega gozdnega roba	1	
14	08	08P0241	vhbe	Vi, Hc, Bf, Eb,	2	prekomerna raba gozdov, onesnaževanje pri delu razlivanje olja, nafte,…)	zmerno ukrepanje, obvezna uporaba biološko razgradljivih olj, ohranjanje naravnih gozdnih združb, nega gozdnega roba	1	
14	08	08P0242	vhbgc	Vi, Ha, Bf, Gb, Ca	2	prekomerna raba gozdov, onesnaževanje pri delu razlivanje olja, nafte,…)	zmerno ukrepanje, obvezna uporaba biološko razgradljivih olj, ohranjanje naravnih gozdnih združb, poostren sanitarni nadzor gozda nega gozdnega roba	1	
14	08	08P0243	vhbg	Vi, Ha, Bf, Gb,	2	prekomerna raba gozdov, onesnaževanje pri delu razlivanje olja, nafte,…)	zmerno ukrepanje, obvezna uporaba biološko razgradljivih olj, ohranjanje naravnih gozdnih združb, poostren sanitarni nadzor gozda	1	
14	08	08P0244	vhbg	Vi, Ha, Bf, Gz,	2	prekomerna raba gozdov, onesnaževanje pri delu razlivanje olja, nafte,…)	zmerno ukrepanje, obvezna uporaba biološko razgradljivih olj, ohranjanje naravnih gozdnih združb, malopovršinsko ukrepanje	1	
14	08	08P0245	vhbkg	Vi, Ha, Bf, Kc, Gz	2	prekomerna raba gozdov, onesnaževanje pri delu razlivanje olja, nafte,…)	zmerno ukrepanje, obvezna uporaba biološko razgradljivih olj, ohranjanje naravnih gozdnih združb, malopovršinsko ukrepanje	1	
14	08	08P0246	vhbk	Vi, Ha, Bf, Kc,	2	prekomerna raba gozdov, onesnaževanje pri delu razlivanje olja, nafte,…)	zmerno ukrepanje, obvezna uporaba biološko razgradljivih olj, ohranjanje naravnih gozdnih združb, malopovršinsko ukrepanje	1	
14	08	08P0247	vhb	Vi, Ha, Bf,	2	prekomerna raba gozdov, onesnaževanje pri delu razlivanje olja, nafte,…)	zmerno ukrepanje, obvezna uporaba biološko razgradljivih olj, ohranjanje naravnih gozdnih združb	1	
14	08	08P0248	vhb	Vi, Ha, Bf,	2	prekomerna raba gozdov, onesnaževanje pri delu razlivanje olja, nafte,…)	zmerno ukrepanje, obvezna uporaba biološko razgradljivih olj, ohranjanje naravnih gozdnih združb	1	
14	08	08P0249	vhb	Vi, Hc, Bf,	2	prekomerna raba gozdov, onesnaževanje pri delu razlivanje olja, nafte,…)	zmerno ukrepanje, obvezna uporaba biološko razgradljivih olj, ohranjanje naravnih gozdnih združb	1	
14	08	08P0250	vhg	Vi, Ha, Gz,	2	prekomerna raba gozdov, onesnaževanje pri delu razlivanje olja, nafte,…)	zmerno ukrepanje, obvezna uporaba biološko razgradljivih olj, malopovršinsko ukrepanje	1	

GGO	GGE	Zap.št.	Šifra	Utemeljitev funkcij		Primernost oz. ogroženost	Potrebni ukrepi	Nujnost	Opombe
14	08	08P0251	vhkg	Vi, Ha, Kc, Gz,	2	prekomerna raba gozdov, onesnaževanje pri delu razlivanje olja, nafte,…)	zmerno ukrepanje, obvezna uporaba biološko razgradljivih olj, malopovršinsko ukrepanje	1	
14	08	08P0252	vhk	Vi, Ha, Kc,	2	prekomerna raba gozdov, onesnaževanje pri delu razlivanje olja, nafte,…)	zmerno ukrepanje, obvezna uporaba biološko razgradljivih olj, malopovršinsko ukrepanje	1	
14	08	08P0253	vh	Vi, Ha,	2	prekomerna raba gozdov, onesnaževanje pri delu razlivanje olja, nafte,…)	zmerno ukrepanje, obvezna uporaba biološko razgradljivih olj	1	
14	08	08P0254	vh	Vi, Hc,	2	prekomerna raba gozdov, onesnaževanje pri delu razlivanje olja, nafte,…)	zmerno ukrepanje, obvezna uporaba biološko razgradljivih olj	1	
14	08	08P0255	z*vhbc	Zc, Vi, Ha, Bf, Ca	1	krčitev gozdov, prekomerna raba gozdov	obnova nedovoljeno izkrčenega gozda, zmerno ukrepanje, obvezna uporaba biološko razgradljivih olj, ohranjanje naravnih gozdnih združb nega gozdnega roba	2	
14	08	08P0256	z*vhbdce	Zc, Vc, Ha, Bf, Dd	1	krčitev gozdov, požari v naravi	obnova nedovoljeno izkrčenega gozda, ukrepi protipožarnega varstva, obvezna uporaba biološko razgradljivih olj, ohranjanje naravnih gozdnih združb brez ukrepanja	2	
14	08	08P0257	z*vhbdce	Zc, Vi, Ha, Bf, Dd	1	krčitev gozdov, prekomerna raba gozdov	obnova nedovoljeno izkrčenega gozda, zmerno ukrepanje, obvezna uporaba biološko razgradljivih olj, ohranjanje naravnih gozdnih združb brez ukrepanja	2	
14	08	08P0258	z*vhb	Zc, Vi, Ha, Bf,	2	krčitev gozdov, prekomerna raba gozdov	obnova nedovoljeno izkrčenega gozda, zmerno ukrepanje, obvezna uporaba biološko razgradljivih olj, ohranjanje naravnih gozdnih združb	1	
14	08	08P0259	z*vhb	Zc, Vi, Ha, Bf,	1	krčitev gozdov, prekomerna raba gozdov	obnova nedovoljeno izkrčenega gozda, zmerno ukrepanje, obvezna uporaba biološko razgradljivih olj, ohranjanje naravnih gozdnih združb	2	
14	08	08P0260	b*v	Bd, Vi,	1	prekomerna raba gozdov	upoštevaje potreb živali po miru, zmerno ukrepanje	1	
14	08	08P0261	b*vd	Bd, Vi, Dd,	1	prekomerna raba gozdov	upoštevaje potreb živali po miru, zmerno ukrepanje, dosledno izvajanje gozdnega reda	1	
14	08	08P0262	b*vh	Bd, Vi, Ha,	1	prekomerna raba gozdov	upoštevaje potreb živali po miru, zmerno ukrepanje, obvezna uporaba biološko razgradljivih olj	1	
14	08	08P0263	b*vhg	Bd, Vi, Ha, Gz,	1	prekomerna raba gozdov	upoštevaje potreb živali po miru, zmerno ukrepanje, obvezna uporaba biološko razgradljivih olj, malopovršinsko ukrepanje	1	
14	08	08P0264	b*vhk	Bd, Vi, Ha, Kc,	1	prekomerna raba gozdov	upoštevaje potreb živali po miru, zmerno ukrepanje, obvezna uporaba biološko razgradljivih olj, malopovršinsko ukrepanje	1	
14	08	08P0265	b*vhkg	Bd, Vi, Ha, Kc, Gz	1	prekomerna raba gozdov	upoštevaje potreb živali po miru, zmerno ukrepanje, obvezna uporaba biološko razgradljivih olj, malopovršinsko ukrepanje	1	
14	08	08P0266	b	Bf,	1	prekomerna raba gozdov	ohranjanje naravnih gozdnih združb	1	
14	08	08P0267	bd	Bf, Dd,	1	prekomerna raba gozdov	ohranjanje naravnih gozdnih združb, dosledno izvajanje gozdnega reda	1	
14	08	08P0268	h*b*vd	Ha, Ba, Vc, Dd,	1	onesnaževanje pri delu (razlivanje olja, nafte,…), prekomerna raba gozdov	sanacija razlitja nevarnih snovi, ohranjanje naravnih gozdnih združb, ukrepi protipožarnega varstva, brez ukrepanja	1	
14	08	08P0269	h*b*vd	Ha, Ba, Vi, Dd,	1	onesnaževanje pri delu (razlivanje olja, nafte,…), prekomerna raba gozdov	sanacija razlitja nevarnih snovi, ohranjanje naravnih gozdnih združb, zmerno ukrepanje, brez ukrepanja	1	
14	08	08P0270	h*bd	Ha, Bf, Dd,	1	onesnaževanje pri delu (razlivanje olja, nafte,…), prekomerna raba gozdov	sanacija razlitja nevarnih snovi, ohranjanje naravnih gozdnih združb, brez ukrepanja	1	
14	08	08P0271	h*b	Ha, Bf,	1	onesnaževanje pri delu (razlivanje olja, nafte,…), prekomerna raba gozdov	sanacija razlitja nevarnih snovi, ohranjanje naravnih gozdnih združb	1	
14	08	08P0272	h*d	Ha, Dd,	1	onesnaževanje pri delu (razlivanje olja, nafte,…), prekomerna raba gozdov	sanacija razlitja nevarnih snovi, dosledno izvajanje gozdnega reda	1	
14	08	08P0273	h*	Ha,	1	onesnaževanje pri delu (razlivanje olja, nafte,…)	sanacija razlitja nevarnih snovi	1	
14	08	08P0274	h*vbc	Ha, Vi, Bf, Ca,	1	onesnaževanje pri delu (razlivanje olja, nafte,…), prekomerna raba gozdov	sanacija razlitja nevarnih snovi, zmerno ukrepanje, ohranjanje naravnih gozdnih združb, nega gozdnega roba	1	
14	08	08P0275	h*vbdce	Ha, Vi, Bf, Dd, Ca	1	onesnaževanje pri delu (razlivanje olja, nafte,…), prekomerna raba gozdov	sanacija razlitja nevarnih snovi, zmerno ukrepanje, ohranjanje naravnih gozdnih združb, brez ukrepanja nega gozdnega roba	1	
14	08	08P0276	h*vbde	Ha, Vc, Bf, Dd, Eb	1	onesnaževanje pri delu (razlivanje olja, nafte,…), požari v naravi	sanacija razlitja nevarnih snovi, ukrepi protipožarnega varstva, ohranjanje naravnih gozdnih združb, brez ukrepanja nega gozdnega roba	1	
14	08	08P0277	h*vbde	Ha, Vi, Bf, Dd, Eb	1	onesnaževanje pri delu (razlivanje olja, nafte,…), prekomerna raba gozdov	sanacija razlitja nevarnih snovi, zmerno ukrepanje, ohranjanje naravnih gozdnih združb, brez ukrepanja nega gozdnega roba	1	

GGO	GGE	Zap.št.	Šifra	Utemeljitev funkcij		Primernost oz. ogroženost	Potrebni ukrepi	Nujnost	Opombe
14	08	08P0278	h*vbd	Ha, Vc, Bf, Dd,	1	onesnaževanje pri delu (razlivanje olja, nafte,…), požari v naravi	sanacija razlitja nevarnih snovi, ukrepi protipožarnega varstva, ohranjanje naravnih gozdnih združb, brez ukrepanja	1	
14	08	08P0279	h*vbd	Ha, Vi, Bf, Dd,	1	onesnaževanje pri delu (razlivanje olja, nafte,…), prekomerna raba gozdov	sanacija razlitja nevarnih snovi, zmerno ukrepanje, ohranjanje naravnih gozdnih združb, dosledno izvajanje gozdnega reda	1	
14	08	08P0280	h*vbd	Ha, Vi, Bf, Dd,	1	onesnaževanje pri delu (razlivanje olja, nafte,…), prekomerna raba gozdov	sanacija razlitja nevarnih snovi, zmerno ukrepanje, ohranjanje naravnih gozdnih združb, brez ukrepanja	1	
14	08	08P0281	h*vb	Ha, Ve, Bf,	1	onesnaževanje pri delu (razlivanje olja, nafte,…), krčitev gozdov	sanacija razlitja nevarnih snovi, obnova nedovoljeno izkrčenega gozda, ohranjanje naravnih gozdnih združb	1	
14	08	08P0282	h*vb	Ha, Vi, Bf,	1	onesnaževanje pri delu (razlivanje olja, nafte,…), prekomerna raba gozdov	sanacija razlitja nevarnih snovi, zmerno ukrepanje, ohranjanje naravnih gozdnih združb	1	
14	08	08P0283	h*vb	Ha, Vi, Bf,	1	onesnaževanje pri delu (razlivanje olja, nafte,…), prekomerna raba gozdov	sanacija razlitja nevarnih snovi, zmerno ukrepanje, ohranjanje naravnih gozdnih združb	1	
14	08	08P0284	h*vd	Ha, Vi, Dd,	1	onesnaževanje pri delu (razlivanje olja, nafte,…), prekomerna raba gozdov	sanacija razlitja nevarnih snovi, zmerno ukrepanje, dosledno izvajanje gozdnega reda	1	
14	08	08P0285	h*v	Ha, Vc,	1	onesnaževanje pri delu (razlivanje olja, nafte,…), požari v naravi	sanacija razlitja nevarnih snovi, ukrepi protipožarnega varstva	1	
14	08	08P0286	h*v	Ha, Vi,	1	onesnaževanje pri delu (razlivanje olja, nafte,…), prekomerna raba gozdov	sanacija razlitja nevarnih snovi, zmerno ukrepanje	1	
14	08	08P0287	hb	Ha, Bf,	1	onesnaževanje pri delu (razlivanje olja, nafte,…), prekomerna raba gozdov	obvezna uporaba biološko razgradljivih olj, ohranjanje naravnih gozdnih združb	2	
14	08	08P0288	hb	Ha, Bf,	1	onesnaževanje pri delu (razlivanje olja, nafte,…), prekomerna raba gozdov	obvezna uporaba biološko razgradljivih olj, ohranjanje naravnih gozdnih združb	2	
14	08	08P0289	hb	Hc, Bf,	2	onesnaževanje pri delu (razlivanje olja, nafte,…), prekomerna raba gozdov	obvezna uporaba biološko razgradljivih olj, ohranjanje naravnih gozdnih združb	2	
14	08	08P0290	hbkg	Ha, Bf, Kc, Gz,	1	onesnaževanje pri delu (razlivanje olja, nafte,…), prekomerna raba gozdov	obvezna uporaba biološko razgradljivih olj, ohranjanje naravnih gozdnih združb, malopovršinsko ukrepanje	2	
14	08	08P0291	hbk	Ha, Bf, Kc,	1	onesnaževanje pri delu (razlivanje olja, nafte,…), prekomerna raba gozdov	obvezna uporaba biološko razgradljivih olj, ohranjanje naravnih gozdnih združb, malopovršinsko ukrepanje	2	
14	08	08P0292	h	Ha,	1	onesnaževanje pri delu (razlivanje olja, nafte,…)	obvezna uporaba biološko razgradljivih olj	2	
14	08	08P0293	h	Hc,	2	onesnaževanje pri delu (razlivanje olja, nafte,…)	obvezna uporaba biološko razgradljivih olj	2	
14	08	08P0294	k*r*g*vhbe	Kc, Gz, Ra, Vi, Ha	1	prekomerna raba gozdov	malopovršinsko ukrepanje, dosledno izvajanje gozdnega reda, zmerno ukrepanje, obvezna uporaba biološko razgradljivih olj	1	
14	08	08P0295	k*vhbc	Kb, Vi, Ha, Bf, Ca	1	prekomerna raba gozdov	malopovršinsko ukrepanje, zmerno ukrepanje, obvezna uporaba biološko razgradljivih olj, ohranjanje naravnih gozdnih združb nega gozdnega roba	1	
14	08	08P0296	k*vhbdce	Kb, Vc, Ha, Bf, Dd	1	prekomerna raba gozdov, požari v naravi	malopovršinsko ukrepanje, ukrepi protipožarnega varstva, obvezna uporaba biološko razgradljivih olj, ohranjanje naravnih gozdnih združb brez ukrepanja	1	
14	08	08P0297	k*vhbde	Kb, Vi, Ha, Bf, Dd	1	prekomerna raba gozdov	malopovršinsko ukrepanje, zmerno ukrepanje, obvezna uporaba biološko razgradljivih olj, ohranjanje naravnih gozdnih združb brez ukrepanja	1	
14	08	08P0298	k*vhb	Kb, Vi, Ha, Bf,	1	prekomerna raba gozdov	malopovršinsko ukrepanje, zmerno ukrepanje, obvezna uporaba biološko razgradljivih olj, ohranjanje naravnih gozdnih združb	1	
14	08	08P0299	k*z*vhbc	Kb, Zc, Vi, Ha, Bf	1	prekomerna raba gozdov, krčitev gozdov	malopovršinsko ukrepanje, obnova nedovoljeno izkrčenega gozda, zmerno ukrepanje, obvezna uporaba biološko razgradljivih olj ohranjanje naravnih gozdnih združb	1	
14	08	08P0300	k*z*vhbdce	Kb, Zc, Vc, Ha, Bf	1	prekomerna raba gozdov, krčitev gozdov	malopovršinsko ukrepanje, obnova nedovoljeno izkrčenega gozda, ukrepi protipožarnega varstva, obvezna uporaba biološko razgradljivih olj ohranjanje naravnih gozdnih združb	1	
14	08	08P0301	r*vhbkg	Ra, Vi, Ha, Bf, Kc	1	odlaganje odpadkov, prekomerna raba gozdov	dosledno izvajanje gozdnega reda, zmerno ukrepanje, obvezna uporaba biološko razgradljivih olj, ohranjanje naravnih gozdnih združb malopovršinsko ukrepanje	1	
14	08	08P0302	r*vhg	Ra, Vi, Ha, Gz,	1	odlaganje odpadkov, prekomerna raba gozdov	dosledno izvajanje gozdnega reda, zmerno ukrepanje, obvezna uporaba biološko razgradljivih olj, malopovršinsko ukrepanje	1	

GGO	GGE	Zap.št.	Šifra	Utemeljitev funkcij		Primernost oz. ogroženost	Potrebni ukrepi	Nujnost	Opombe
14	08	08P0303	r*vhkg	Ra, Vi, Ha, Kc, Gz	1	odlaganje odpadkov, prekomerna raba gozdov	dosledno izvajanje gozdnega reda, zmerno ukrepanje, obvezna uporaba biološko razgradljivih olj, malopovršinsko ukrepanje	1	
14	08	08P0304	v*b*d	Vc, Ba, Dd,	1	krčitev gozdov, prekomerna raba gozdov	obnova nedovoljeno izkrčenega gozda, ohranjanje naravnih gozdnih združb, dosledno izvajanje gozdnega reda	3	
14	08	08P0305	v*b*d	Vc, Bd, Dd,	1	krčitev gozdov, prekomerna raba gozdov	obnova nedovoljeno izkrčenega gozda, upoštevaje potreb živali po miru, dosledno izvajanje gozdnega reda	3	
14	08	08P0306	v*b*d	Vz, Ba, Dd,	3	gospodarjenje, ki ne upošteva te funkcije, prekomerna raba gozdov	malopovršinsko ukrepanje, ohranjanje naravnih gozdnih združb, dosledno izvajanje gozdnega reda	1	
14	08	08P0307	v*b*d	Vz, Bd, Dd,	3	gospodarjenje, ki ne upošteva te funkcije, prekomerna raba gozdov	malopovršinsko ukrepanje, upoštevaje potreb živali po miru, dosledno izvajanje gozdnega reda	1	
14	08	08P0308	v*b*	Vc, Ba,	1	krčitev gozdov, prekomerna raba gozdov	obnova nedovoljeno izkrčenega gozda, ohranjanje naravnih gozdnih združb	3	
14	08	08P0309	v*b*	Vz, Ba,	3	gospodarjenje, ki ne upošteva te funkcije, prekomerna raba gozdov	malopovršinsko ukrepanje, ohranjanje naravnih gozdnih združb	1	
14	08	08P0310	v*b*	Vz, Bd,	3	gospodarjenje, ki ne upošteva te funkcije, prekomerna raba gozdov	malopovršinsko ukrepanje, upoštevaje potreb živali po miru	1	
14	08	08P0311	v*bdc	Vc, Bf, Dd, Ca,	1	krčitev gozdov, prekomerna raba gozdov	obnova nedovoljeno izkrčenega gozda, ohranjanje naravnih gozdnih združb, dosledno izvajanje gozdnega reda, nega gozdnega roba	3	
14	08	08P0312	v*bd	Vc, Bf, Dd,	1	krčitev gozdov, prekomerna raba gozdov	obnova nedovoljeno izkrčenega gozda, ohranjanje naravnih gozdnih združb, dosledno izvajanje gozdnega reda	3	
14	08	08P0313	v*bd	Vz, Bf, Dd,	3	gospodarjenje, ki ne upošteva te funkcije, prekomerna raba gozdov	malopovršinsko ukrepanje, ohranjanje naravnih gozdnih združb, dosledno izvajanje gozdnega reda	1	
14	08	08P0314	v*b	Vc, Bf,	1	krčitev gozdov, prekomerna raba gozdov	obnova nedovoljeno izkrčenega gozda, ohranjanje naravnih gozdnih združb	3	
14	08	08P0315	v*h*b*d	Vz, Ha, Ba, Dd,	3	gospodarjenje, ki ne upošteva te funkcije, onesnaževanje pri delu razlivanje olja, nafte,…)	malopovršinsko ukrepanje, sanacija razlitja nevarnih snovi, ohranjanje naravnih gozdnih združb, brez ukrepanja	1	
14	08	08P0316	v*h*bde	Vz, Ha, Bf, Dd, Eb	3	gospodarjenje, ki ne upošteva te funkcije, onesnaževanje pri delu razlivanje olja, nafte,…)	malopovršinsko ukrepanje, sanacija razlitja nevarnih snovi, ohranjanje naravnih gozdnih združb, brez ukrepanja nega gozdnega roba	1	
14	08	08P0317	v*h*bd	Vz, Ha, Bf, Dd,	3	gospodarjenje, ki ne upošteva te funkcije, onesnaževanje pri delu razlivanje olja, nafte,…)	malopovršinsko ukrepanje, sanacija razlitja nevarnih snovi, ohranjanje naravnih gozdnih združb, brez ukrepanja	1	
14	08	08P0318	v*h*dc	Vc, Ha, Dd, Ca,	1	krčitev gozdov, onesnaževanje pri delu razlivanje olja, nafte,…)	obnova nedovoljeno izkrčenega gozda, sanacija razlitja nevarnih snovi, dosledno izvajanje gozdnega reda, nega gozdnega roba	3	
14	08	08P0319	v*h*d	Vc, Ha, Dd,	1	krčitev gozdov, onesnaževanje pri delu razlivanje olja, nafte,…)	obnova nedovoljeno izkrčenega gozda, sanacija razlitja nevarnih snovi, dosledno izvajanje gozdnega reda	3	
14	08	08P0320	v*h*e*bd	Vc, Ha, Eb, Bf, Dd	1	krčitev gozdov, onesnaževanje pri delu razlivanje olja, nafte,…)	obnova nedovoljeno izkrčenega gozda, sanacija razlitja nevarnih snovi, malopovršinsko ukrepanje, ohranjanje naravnih gozdnih združb brez ukrepanja	3	
14	08	08P0321	v*h*	Vz, Ha,	3	gospodarjenje, ki ne upošteva te funkcije, onesnaževanje pri delu razlivanje olja, nafte,…)	malopovršinsko ukrepanje, sanacija razlitja nevarnih snovi	1	
14	08	08P0322	v*hbd	Vc, Hc, Bf, Dd,	1	krčitev gozdov, onesnaževanje pri delu razlivanje olja, nafte,…)	obnova nedovoljeno izkrčenega gozda, obvezna uporaba biološko razgradljivih olj, ohranjanje naravnih gozdnih združb, brez ukrepanja	3	
14	08	08P0323	v*hbg	Vc, Ha, Bf, Gz,	1	krčitev gozdov, onesnaževanje pri delu razlivanje olja, nafte,…)	obnova nedovoljeno izkrčenega gozda, obvezna uporaba biološko razgradljivih olj, ohranjanje naravnih gozdnih združb, malopovršinsko ukrepanje	3	
14	08	08P0324	v*hbkg	Vc, Ha, Bf, Kc, Gz	1	krčitev gozdov, onesnaževanje pri delu razlivanje olja, nafte,…)	obnova nedovoljeno izkrčenega gozda, obvezna uporaba biološko razgradljivih olj, ohranjanje naravnih gozdnih združb, malopovršinsko ukrepanje	3	
14	08	08P0325	v*hb	Vc, Ha, Bf,	1	krčitev gozdov, onesnaževanje pri delu razlivanje olja, nafte,…)	obnova nedovoljeno izkrčenega gozda, obvezna uporaba biološko razgradljivih olj, ohranjanje naravnih gozdnih združb	3	
14	08	08P0326	vbc	Vi, Bf, Ca,	2	prekomerna raba gozdov	zmerno ukrepanje, ohranjanje naravnih gozdnih združb, nega gozdnega roba	1	
14	08	08P0327	vbdce	Vc, Bf, Dd, Ca, Eb	2	požari v naravi, prekomerna raba gozdov	ukrepi protipožarnega varstva, ohranjanje naravnih gozdnih združb, brez ukrepanja, nega gozdnega roba	1	
14	08	08P0328	vbde	Vc, Bf, Dd, Eb,	2	požari v naravi, prekomerna raba gozdov	ukrepi protipožarnega varstva, ohranjanje naravnih gozdnih združb, brez ukrepanja, nega gozdnega roba	1	
14	08	08P0329	vbd	Ve, Bf, Dd,	2	krčitev gozdov, prekomerna raba gozdov	obnova nedovoljeno izkrčenega gozda, ohranjanje naravnih gozdnih združb, dosledno izvajanje gozdnega reda	1	
14	08	08P0330	vbd	Vi, Bf, Dd,	2	prekomerna raba gozdov	zmerno ukrepanje, ohranjanje naravnih gozdnih združb, dosledno izvajanje	1	

GGO	GGE	Zap.št.	Šifra	Utemeljitev funkcij		Primernost oz. ogroženost	Potrebni ukrepi	Nujnost	Opombe
							gozdnega reda		
14	08	08P0331	vbg	Ve, Bf, Gz,	2	krčitev gozdov, prekomerna raba gozdov	obnova nedovoljeno izkrčenega gozda, ohranjanje naravnih gozdnih združb, malopovršinsko ukrepanje	1	
14	08	08P0332	vbg	Vi, Bf, Gz,	2	prekomerna raba gozdov	zmerno ukrepanje, ohranjanje naravnih gozdnih združb, malopovršinsko ukrepanje	1	
14	08	08P0333	vbkg	Vi, Bf, Kc, Gz,	2	prekomerna raba gozdov	zmerno ukrepanje, ohranjanje naravnih gozdnih združb, malopovršinsko ukrepanje	1	
14	08	08P0334	vbk	Vi, Bf, Kc,	2	prekomerna raba gozdov	zmerno ukrepanje, ohranjanje naravnih gozdnih združb, malopovršinsko ukrepanje	1	
14	08	08P0335	vb	Ve, Bf,	2	krčitev gozdov, prekomerna raba gozdov	obnova nedovoljeno izkrčenega gozda, ohranjanje naravnih gozdnih združb	1	
14	08	08P0336	vb	Vi, Bf,	2	prekomerna raba gozdov	zmerno ukrepanje, ohranjanje naravnih gozdnih združb	1	
14	08	08P0337	vhbc	Vi, Ha, Bf, Ca,	2	prekomerna raba gozdov, onesnaževanje pri delu razlivanje olja, nafte,…)	zmerno ukrepanje, obvezna uporaba biološko razgradljivih olj, ohranjanje naravnih gozdnih združb, nega gozdnega roba	1	
14	08	08P0338	vhbc	Vi, Hc, Bf, Ca,	2	prekomerna raba gozdov, onesnaževanje pri delu razlivanje olja, nafte,…)	zmerno ukrepanje, obvezna uporaba biološko razgradljivih olj, ohranjanje naravnih gozdnih združb, nega gozdnega roba	1	
14	08	08P0339	vhbdce	Vc, Ha, Bf, Dd, Ca	2	požari v naravi, onesnaževanje pri delu razlivanje olja, nafte,…)	ukrepi protipožarnega varstva, obvezna uporaba biološko razgradljivih olj, ohranjanje naravnih gozdnih združb, brez ukrepanja nega gozdnega roba	1	
14	08	08P0340	vhbdce	Vc, Hc, Bf, Dd, Ca	2	požari v naravi, onesnaževanje pri delu razlivanje olja, nafte,…)	ukrepi protipožarnega varstva, obvezna uporaba biološko razgradljivih olj, ohranjanje naravnih gozdnih združb, brez ukrepanja nega gozdnega roba	1	
14	08	08P0341	vhbdce	Vi, Ha, Bf, Dd, Ca	2	prekomerna raba gozdov, onesnaževanje pri delu razlivanje olja, nafte,…)	zmerno ukrepanje, obvezna uporaba biološko razgradljivih olj, ohranjanje naravnih gozdnih združb, brez ukrepanja nega gozdnega roba	1	
14	08	08P0342	vhbdc	Vc, Ha, Bf, Dd, Ca	2	požari v naravi, onesnaževanje pri delu razlivanje olja, nafte,…)	ukrepi protipožarnega varstva, obvezna uporaba biološko razgradljivih olj, ohranjanje naravnih gozdnih združb, brez ukrepanja nega gozdnega roba	1	
14	08	08P0343	vhbde	Vc, Ha, Bf, Dd, Eb	2	požari v naravi, onesnaževanje pri delu razlivanje olja, nafte,…)	ukrepi protipožarnega varstva, obvezna uporaba biološko razgradljivih olj, ohranjanje naravnih gozdnih združb, brez ukrepanja nega gozdnega roba	1	
14	08	08P0344	vhbde	Vc, Hc, Bf, Dd, Eb	2	požari v naravi, onesnaževanje pri delu razlivanje olja, nafte,…)	ukrepi protipožarnega varstva, obvezna uporaba biološko razgradljivih olj, ohranjanje naravnih gozdnih združb, brez ukrepanja nega gozdnega roba	1	
14	08	08P0345	vhbde	Vi, Ha, Bf, Dd, Eb	2	prekomerna raba gozdov, onesnaževanje pri delu razlivanje olja, nafte,…)	zmerno ukrepanje, obvezna uporaba biološko razgradljivih olj, ohranjanje naravnih gozdnih združb, brez ukrepanja nega gozdnega roba	1	
14	08	08P0346	vhbde	Vi, Hc, Bf, Dd, Eb	2	prekomerna raba gozdov, onesnaževanje pri delu razlivanje olja, nafte,…)	zmerno ukrepanje, obvezna uporaba biološko razgradljivih olj, ohranjanje naravnih gozdnih združb, brez ukrepanja nega gozdnega roba	1	
14	08	08P0347	vhbd	Vc, Ha, Bf, Dd,	2	požari v naravi, onesnaževanje pri delu razlivanje olja, nafte,…)	ukrepi protipožarnega varstva, obvezna uporaba biološko razgradljivih olj, ohranjanje naravnih gozdnih združb, brez ukrepanja	1	
14	08	08P0348	vhbd	Vc, Hc, Bf, Dd,	2	požari v naravi, onesnaževanje pri delu razlivanje olja, nafte,…)	ukrepi protipožarnega varstva, obvezna uporaba biološko razgradljivih olj, ohranjanje naravnih gozdnih združb, brez ukrepanja	1	
14	08	08P0349	vhbd	Vi, Ha, Bf, Dd,	2	prekomerna raba gozdov, onesnaževanje pri delu razlivanje olja, nafte,…)	zmerno ukrepanje, obvezna uporaba biološko razgradljivih olj, ohranjanje naravnih gozdnih združb, dosledno izvajanje gozdnega reda	1	
14	08	08P0350	vhbd	Vi, Hc, Bf, Dd,	2	prekomerna raba gozdov, onesnaževanje pri delu razlivanje olja, nafte,…)	zmerno ukrepanje, obvezna uporaba biološko razgradljivih olj, ohranjanje naravnih gozdnih združb, brez ukrepanja	1	
14	08	08P0351	vhbe	Vi, Ha, Bf, Eb,	2	prekomerna raba gozdov, onesnaževanje pri delu razlivanje olja, nafte,…)	zmerno ukrepanje, obvezna uporaba biološko razgradljivih olj, ohranjanje naravnih gozdnih združb, nega gozdnega roba	1	
14	08	08P0352	vhbe	Vi, Hc, Bf, Eb,	2	prekomerna raba gozdov, onesnaževanje pri delu razlivanje olja, nafte,…)	zmerno ukrepanje, obvezna uporaba biološko razgradljivih olj, ohranjanje naravnih gozdnih združb, nega gozdnega roba	1	
14	08	08P0353	vhbe	Vi, Hc, Bf, Eb,	2	prekomerna raba gozdov, onesnaževanje pri delu razlivanje olja, nafte,…)	zmerno ukrepanje, obvezna uporaba biološko razgradljivih olj, ohranjanje naravnih gozdnih združb, nega gozdnega roba	1	
14	08	08P0354	vhbg	Vi, Ha, Bf, Gb,	2	prekomerna raba gozdov, onesnaževanje pri delu razlivanje olja, nafte,…)	zmerno ukrepanje, obvezna uporaba biološko razgradljivih olj, ohranjanje naravnih gozdnih združb, poostren sanitarni nadzor gozda	1	
14	08	08P0355	vhbg	Vi, Ha, Bf, Gz,	2	prekomerna raba gozdov, onesnaževanje pri delu razlivanje olja, nafte,…)	zmerno ukrepanje, obvezna uporaba biološko razgradljivih olj, ohranjanje naravnih gozdnih združb, malopovršinsko ukrepanje	1	

GGO	GGE	Zap.št.	Šifra	Utemeljitev funkcij		Primernost oz. ogroženost	Potrebni ukrepi	Nujnost	Opombe
14	08	08P0356	vhbkg	Vi, Ha, Bf, Kc, Gz	2	prekomerna raba gozdov, onesnaževanje pri delu razlivanje olja, nafte,…)	zmerno ukrepanje, obvezna uporaba biološko razgradljivih olj, ohranjanje naravnih gozdnih združb, malopovršinsko ukrepanje	1	
14	08	08P0357	vhbk	Vi, Ha, Bf, Kc,	2	prekomerna raba gozdov, onesnaževanje pri delu razlivanje olja, nafte,…)	zmerno ukrepanje, obvezna uporaba biološko razgradljivih olj, ohranjanje naravnih gozdnih združb, malopovršinsko ukrepanje	1	
14	08	08P0358	vhb	Ve, Hc, Bf,	2	krčitev gozdov, onesnaževanje pri delu razlivanje olja, nafte,…)	obnova nedovoljeno izkrčenega gozda, obvezna uporaba biološko razgradljivih olj, ohranjanje naravnih gozdnih združb	1	
14	08	08P0359	vhb	Vi, Ha, Bf,	2	prekomerna raba gozdov, onesnaževanje pri delu razlivanje olja, nafte,…)	zmerno ukrepanje, obvezna uporaba biološko razgradljivih olj, ohranjanje naravnih gozdnih združb	1	
14	08	08P0360	vhb	Vi, Ha, Bf,	2	prekomerna raba gozdov, onesnaževanje pri delu razlivanje olja, nafte,…)	zmerno ukrepanje, obvezna uporaba biološko razgradljivih olj, ohranjanje naravnih gozdnih združb	1	
14	08	08P0361	vhb	Vi, Hc, Bf,	2	prekomerna raba gozdov, onesnaževanje pri delu razlivanje olja, nafte,…)	zmerno ukrepanje, obvezna uporaba biološko razgradljivih olj, ohranjanje naravnih gozdnih združb	1	
14	08	08P0362	vhg	Vi, Ha, Gz,	2	prekomerna raba gozdov, onesnaževanje pri delu razlivanje olja, nafte,…)	zmerno ukrepanje, obvezna uporaba biološko razgradljivih olj, malopovršinsko ukrepanje	1	
14	08	08P0363	vhkg	Vi, Ha, Kc, Gz,	2	prekomerna raba gozdov, onesnaževanje pri delu razlivanje olja, nafte,…)	zmerno ukrepanje, obvezna uporaba biološko razgradljivih olj, malopovršinsko ukrepanje	1	
14	08	08P0364	vh	Vi, Ha,	2	prekomerna raba gozdov, onesnaževanje pri delu razlivanje olja, nafte,…)	zmerno ukrepanje, obvezna uporaba biološko razgradljivih olj	1	
14	08	08P0365	vh	Vi, Hc,	2	prekomerna raba gozdov, onesnaževanje pri delu razlivanje olja, nafte,…)	zmerno ukrepanje, obvezna uporaba biološko razgradljivih olj	1	
14	08	08P0366	z*vhbdce	Zc, Vc, Ha, Bf, Dd	1	krčitev gozdov, požari v naravi	obnova nedovoljeno izkrčenega gozda, ukrepi protipožarnega varstva, obvezna uporaba biološko razgradljivih olj, ohranjanje naravnih gozdnih združb brez ukrepanja	2	
14	08	08P0367	z*vhb	Zc, Vi, Ha, Bf,	2	krčitev gozdov, prekomerna raba gozdov	obnova nedovoljeno izkrčenega gozda, zmerno ukrepanje, obvezna uporaba biološko razgradljivih olj, ohranjanje naravnih gozdnih združb	1	
14	08	08T0000	j*	Jk,	1	slabo vzdrževanje objektov	izdelava in vzdrževanje krmišča oz. njive	1	
14	08	08T0001	j*	Jk,	1	slabo vzdrževanje objektov	izdelava in vzdrževanje krmišča oz. njive	1	
14	08	08T0002	j*	Ja,	1	slabo vzdrževanje objektov	košnja in odvoz sena	1	
14	08	08T0003	j*	Ja,	1	slabo vzdrževanje objektov	košnja in odvoz sena	1	
14	08	08T0004	j*	Jk,	1	slabo vzdrževanje objektov	izdelava in vzdrževanje krmišča oz. njive	1	
14	08	08T0005	j*	Ja,	1	slabo vzdrževanje objektov	košnja in odvoz sena	1	
14	08	08T0006	j*	Ja,	1	slabo vzdrževanje objektov	košnja in odvoz sena	1	
14	08	08T0007	j*	Ja,	1	slabo vzdrževanje objektov	košnja in odvoz sena	1	
14	08	08T0008	j*	Jk,	1	slabo vzdrževanje objektov	izdelava in vzdrževanje krmišča oz. njive	1	
14	08	08T0009	j*	Jk,	1	slabo vzdrževanje objektov	izdelava in vzdrževanje krmišča oz. njive	1	
14	08	08T0010	j*	Jk,	1	slabo vzdrževanje objektov	izdelava in vzdrževanje krmišča oz. njive	1	
14	08	08T0011	j*	Jk,	1	slabo vzdrževanje objektov	izdelava in vzdrževanje krmišča oz. njive	1	
14	08	08T0012	j*	Ja,	1	slabo vzdrževanje objektov	košnja in odvoz sena	1	
14	08	08T0013	j*	Jc,	1	poškodovanje ali uničenje objektov, slabo vzdrževanje objektov	vzdrževanje vodnega vira, sanacija razlitja nevarnih snovi, upoštevaje potreb divjadi po miru	1	
14	08	08T0014	j*	Jc,	1	poškodovanje ali uničenje objektov, slabo vzdrževanje objektov	vzdrževanje vodnega vira, sanacija razlitja nevarnih snovi, upoštevaje potreb divjadi po miru	1	
14	08	08T0015	j*	Jk,	1	slabo vzdrževanje objektov	izdelava in vzdrževanje krmišča oz. njive	1	
14	08	08T0016	j*	Jk,	1	slabo vzdrževanje objektov	izdelava in vzdrževanje krmišča oz. njive	1	
14	08	08T0017	j*	Jk,	1	slabo vzdrževanje objektov	izdelava in vzdrževanje krmišča oz. njive	1	
14	08	08T0018	j*	Jk,	1	slabo vzdrževanje objektov	izdelava in vzdrževanje krmišča oz. njive	1	
14	08	08T0019	j*	Jk,	1	slabo vzdrževanje objektov	izdelava in vzdrževanje krmišča oz. njive	1	
14	08	08T0020	j*	Jk,	1	slabo vzdrževanje objektov	izdelava in vzdrževanje krmišča oz. njive	1	
14	08	08T0021	j*	Jc,	1	poškodovanje ali uničenje objektov, slabo vzdrževanje objektov	vzdrževanje vodnega vira, sanacija razlitja nevarnih snovi, upoštevaje potreb divjadi po miru	1	
14	08	08T0022	j*	Jk,	1	slabo vzdrževanje objektov	izdelava in vzdrževanje krmišča oz. njive	1	
14	08	08T0023	j*	Jc,	1	poškodovanje ali uničenje objektov, slabo vzdrževanje objektov	vzdrževanje vodnega vira, sanacija razlitja nevarnih snovi, upoštevaje potreb divjadi po miru	1	
14	08	08T0024	j*	Jk,	1	slabo vzdrževanje objektov	izdelava in vzdrževanje krmišča oz. njive	1	
14	08	08T0025	h*b*j*	Jc,	1	poškodovanje ali uničenje objektov, slabo vzdrževanje objektov	vzdrževanje vodnega vira, sanacija razlitja nevarnih snovi, upoštevaje potreb divjadi po miru	1	
14	08	08T0026	h*b*j*	Jc,	1	poškodovanje ali uničenje objektov, slabo vzdrževanje objektov	vzdrževanje vodnega vira, sanacija razlitja nevarnih snovi, upoštevaje potreb divjadi po miru	1	
14	08	08T0027	j*	Jc,	1	poškodovanje ali uničenje objektov, slabo vzdrževanje objektov	vzdrževanje vodnega vira, sanacija razlitja nevarnih snovi, upoštevaje potreb divjadi po miru	1	

GGO	GGE	Zap.št.	Šifra	Utemeljitev funkcij		Primernost oz. ogroženost	Potrebni ukrepi	Nujnost	Opombe
14	08	08T0028	j*	Jc,	1	poškodovanje ali uničenje objektov, slabo vzdrževanje objektov	vzdrževanje vodnega vira, sanacija razlitja nevarnih snovi, upoštevaje potreb divjadi po miru	1	
14	08	08T0029	j*	Jc,	1	poškodovanje ali uničenje objektov, slabo vzdrževanje objektov	vzdrževanje vodnega vira, sanacija razlitja nevarnih snovi, upoštevaje potreb divjadi po miru	1	
14	08	08T0030	j*	Ja,	1	slabo vzdrževanje objektov	košnja in odvoz sena	1	
14	08	08T0031	j*	Jk,	1	slabo vzdrževanje objektov	izdelava in vzdrževanje krmišča oz. njive	1	
14	08	08T0032	j*	Ja,	1	slabo vzdrževanje objektov	košnja in odvoz sena	1	
14	08	08T0033	j*	Jk,	1	slabo vzdrževanje objektov	izdelava in vzdrževanje krmišča oz. njive	1	
14	08	08T0034	j*	Ja,	1	slabo vzdrževanje objektov	košnja in odvoz sena	1	
14	08	08T0035	h*b*j*	Jc,	1	poškodovanje ali uničenje objektov, slabo vzdrževanje objektov	vzdrževanje vodnega vira, sanacija razlitja nevarnih snovi, upoštevaje potreb divjadi po miru	1	
14	08	08T0036	j*	Jk,	1	slabo vzdrževanje objektov	izdelava in vzdrževanje krmišča oz. njive	1	
14	08	08T0037	j*	Jk,	1	slabo vzdrževanje objektov	izdelava in vzdrževanje krmišča oz. njive	1	
14	08	08T0038	j*	Jk,	1	slabo vzdrževanje objektov	izdelava in vzdrževanje krmišča oz. njive	1	
14	08	08T0039	j*	Jk,	1	slabo vzdrževanje objektov	izdelava in vzdrževanje krmišča oz. njive	1	
14	08	08T0040	j*	Jk,	1	slabo vzdrževanje objektov	izdelava in vzdrževanje krmišča oz. njive	1	
14	08	08T0041	j*	Jk,	1	slabo vzdrževanje objektov	izdelava in vzdrževanje krmišča oz. njive	1	
14	08	08T0042	j*	Jk,	1	slabo vzdrževanje objektov	izdelava in vzdrževanje krmišča oz. njive	1	
14	08	08T0043	h*b*j*	Jc,	1	poškodovanje ali uničenje objektov, slabo vzdrževanje objektov	vzdrževanje vodnega vira, sanacija razlitja nevarnih snovi, upoštevaje potreb divjadi po miru	1	
14	08	08T0044	j*	Jk,	1	slabo vzdrževanje objektov	izdelava in vzdrževanje krmišča oz. njive	1	
14	08	08T0045	j*	Jk,	1	slabo vzdrževanje objektov	izdelava in vzdrževanje krmišča oz. njive	1	
14	08	08T0046	j*	Jk,	1	slabo vzdrževanje objektov	izdelava in vzdrževanje krmišča oz. njive	1	
14	08	08T0047	j*	Jk,	1	slabo vzdrževanje objektov	izdelava in vzdrževanje krmišča oz. njive	1	
14	08	08T0048	j*	Jk,	1	slabo vzdrževanje objektov	izdelava in vzdrževanje krmišča oz. njive	1	
14	08	08T0049	j*	Jk,	1	slabo vzdrževanje objektov	izdelava in vzdrževanje krmišča oz. njive	1	
14	08	08T0050	j*	Jk,	1	slabo vzdrževanje objektov	izdelava in vzdrževanje krmišča oz. njive	1	
14	08	08T0051	j*	Ja,	1	slabo vzdrževanje objektov	košnja in odvoz sena	1	
14	08	08T0052	j*	Jk,	1	slabo vzdrževanje objektov	izdelava in vzdrževanje krmišča oz. njive	1	
14	08	08T0053	h*b*j*	Jc,	1	poškodovanje ali uničenje objektov, slabo vzdrževanje objektov	vzdrževanje vodnega vira, sanacija razlitja nevarnih snovi, upoštevaje potreb divjadi po miru	1	
14	08	08T0054	j*	Jk,	1	slabo vzdrževanje objektov	izdelava in vzdrževanje krmišča oz. njive	1	
14	08	08T0055	j*	Ja, Jk,	1	slabo vzdrževanje objektov	košnja in odvoz sena, izdelava in vzdrževanje krmišča oz. njive	1	
14	08	08T0056	j*	Ja,	1	slabo vzdrževanje objektov	košnja in odvoz sena	1	
14	08	08T0057	j*	Jk,	1	slabo vzdrževanje objektov	izdelava in vzdrževanje krmišča oz. njive	1	
14	08	08T0058	j*	Jc,	1	poškodovanje ali uničenje objektov, slabo vzdrževanje objektov	vzdrževanje vodnega vira, sanacija razlitja nevarnih snovi, upoštevaje potreb divjadi po miru	1	
14	08	08T0059	j*	Jk,	1	slabo vzdrževanje objektov	izdelava in vzdrževanje krmišča oz. njive	1	
14	08	08T0060	j*	Jk,	1	slabo vzdrževanje objektov	izdelava in vzdrževanje krmišča oz. njive	1	
14	08	08T0061	j*	Ja,	1	slabo vzdrževanje objektov	košnja in odvoz sena	1	
14	08	08T0062	h*b*j*	Jc,	1	poškodovanje ali uničenje objektov, slabo vzdrževanje objektov	vzdrževanje vodnega vira, sanacija razlitja nevarnih snovi, upoštevaje potreb divjadi po miru	1	
14	08	08T0063	h*b*j*	Jc,	1	poškodovanje ali uničenje objektov, slabo vzdrževanje objektov	vzdrževanje vodnega vira, sanacija razlitja nevarnih snovi, upoštevaje potreb divjadi po miru	1	
14	08	08T0064	j*	Jk,	1	slabo vzdrževanje objektov	izdelava in vzdrževanje krmišča oz. njive	1	
14	08	08T0065	j*	Jc,	1	poškodovanje ali uničenje objektov, slabo vzdrževanje objektov	vzdrževanje vodnega vira, sanacija razlitja nevarnih snovi, upoštevaje potreb divjadi po miru	1	
14	08	08T0066	j*	Jk,	1	slabo vzdrževanje objektov	izdelava in vzdrževanje krmišča oz. njive	1	
14	08	08T0067	j*	Jk,	1	slabo vzdrževanje objektov	izdelava in vzdrževanje krmišča oz. njive	1	
14	08	08T0068	j*	Ja,	1	slabo vzdrževanje objektov	košnja in odvoz sena	1	
14	08	08T0069	j*	Jk,	1	slabo vzdrževanje objektov	izdelava in vzdrževanje krmišča oz. njive	1	
14	08	08T0070	h*b*j*	Jc,	1	poškodovanje ali uničenje objektov, slabo vzdrževanje objektov	vzdrževanje vodnega vira, sanacija razlitja nevarnih snovi, upoštevaje potreb divjadi po miru	1	
14	08	08T0071	j*	Ja,	1	slabo vzdrževanje objektov	košnja in odvoz sena	1	
14	08	08T0072	j*	Ja,	1	slabo vzdrževanje objektov	košnja in odvoz sena	1	
14	08	08T0073	j*	Ja,	1	slabo vzdrževanje objektov	košnja in odvoz sena	1	
14	08	08T0074	j*	Ja,	1	slabo vzdrževanje objektov	košnja in odvoz sena	1	
14	08	08T0075	j*	Ja,	1	slabo vzdrževanje objektov	košnja in odvoz sena	1	
14	08	08T0076	j*	Jk, Ja,	1	slabo vzdrževanje objektov	izdelava in vzdrževanje krmišča oz. njive, košnja in odvoz sena	1	
14	08	08T0077	j*	Ja,	1	slabo vzdrževanje objektov	košnja in odvoz sena	1	
14	08	08T0078	j*	Jk,	1	slabo vzdrževanje objektov	izdelava in vzdrževanje krmišča oz. njive	1	
14	08	08T0079	j*	Ja,	1	slabo vzdrževanje objektov	košnja in odvoz sena	1	
14	08	08T0080	j*	Jk,	1	slabo vzdrževanje objektov	izdelava in vzdrževanje krmišča oz. njive	1	
14	08	08T0081	j*	Jk,	1	slabo vzdrževanje objektov	izdelava in vzdrževanje krmišča oz. njive	1	
14	08	08T0082	j*	Ja,	1	slabo vzdrževanje objektov	košnja in odvoz sena	1	
14	08	08T0083	j*	Jk,	1	slabo vzdrževanje objektov	izdelava in vzdrževanje krmišča oz. njive	1	

GGO	GGE	Zap.št.	Šifra	Utemeljitev funkcij		Primernost oz. ogroženost	Potrebni ukrepi	Nujnost	Opombe
14	08	08T0084	h*b*j*	Jc,	1	poškodovanje ali uničenje objektov, slabo vzdrževanje objektov	vzdrževanje vodnega vira, sanacija razlitja nevarnih snovi, upoštevaje potreb divjadi po miru	1	
14	08	08T0085	j*	Jk,	1	slabo vzdrževanje objektov	izdelava in vzdrževanje krmišča oz. njive	1	
14	08	08T0086	j*	Ja,	1	slabo vzdrževanje objektov	košnja in odvoz sena	1	
14	08	08T0087	j*	Jc,	1	poškodovanje ali uničenje objektov, slabo vzdrževanje objektov	vzdrževanje vodnega vira, sanacija razlitja nevarnih snovi, upoštevaje potreb divjadi po miru	1	
14	08	08T0088	j*	Jk,	1	slabo vzdrževanje objektov	izdelava in vzdrževanje krmišča oz. njive	1	
14	08	08T0089	j*	Jk,	1	slabo vzdrževanje objektov	izdelava in vzdrževanje krmišča oz. njive	1	
14	08	08T0090	j*	Ja,	1	slabo vzdrževanje objektov	košnja in odvoz sena	1	
14	08	08T0091	j*	Jk,	1	slabo vzdrževanje objektov	izdelava in vzdrževanje krmišča oz. njive	1	
14	08	08T0092	h*b*j*	Jc,	1	poškodovanje ali uničenje objektov, slabo vzdrževanje objektov	vzdrževanje vodnega vira, sanacija razlitja nevarnih snovi, upoštevaje potreb divjadi po miru	1	
14	08	08T0093	j*	Jc,	1	poškodovanje ali uničenje objektov, slabo vzdrževanje objektov	vzdrževanje vodnega vira, sanacija razlitja nevarnih snovi, upoštevaje potreb divjadi po miru	1	
14	08	08T0094	j*	Jk,	1	slabo vzdrževanje objektov	izdelava in vzdrževanje krmišča oz. njive	1	
14	08	08T0095	j*	Jk, Jb,	1	slabo vzdrževanje objektov, zaraščanje in neprimerni posegi v gozd in gozdni prostor	izdelava in vzdrževanje krmišča oz. njive, vzdrževanje g. roba oz. grmišča	1	
14	08	08T0096	j*	Jc,	1	poškodovanje ali uničenje objektov, slabo vzdrževanje objektov	vzdrževanje vodnega vira, sanacija razlitja nevarnih snovi, upoštevaje potreb divjadi po miru	1	
14	08	08T0097	j*	Jc,	1	poškodovanje ali uničenje objektov, slabo vzdrževanje objektov	vzdrževanje vodnega vira, sanacija razlitja nevarnih snovi, upoštevaje potreb divjadi po miru	1	
14	08	08T0098	j*	Ja,	1	slabo vzdrževanje objektov	košnja in odvoz sena	1	
14	08	08T0099	h*b*j*	Jc,	1	poškodovanje ali uničenje objektov, slabo vzdrževanje objektov	vzdrževanje vodnega vira, sanacija razlitja nevarnih snovi, upoštevaje potreb divjadi po miru	1	
14	08	08T0100	j*	Jk,	1	slabo vzdrževanje objektov	izdelava in vzdrževanje krmišča oz. njive	1	
14	08	08T0101	j*	Jc, Jk,	1	poškodovanje ali uničenje objektov, slabo vzdrževanje objektov	vzdrževanje vodnega vira, sanacija razlitja nevarnih snovi, upoštevaje potreb divjadi po miru, izdelava in vzdrževanje krmišča oz. njive	1	
14	08	08T0102	h*b*j*	Jc, Jk,	1	poškodovanje ali uničenje objektov, slabo vzdrževanje objektov	vzdrževanje vodnega vira, sanacija razlitja nevarnih snovi, upoštevaje potreb divjadi po miru, izdelava in vzdrževanje krmišča oz. njive	1	
14	08	08T0103	j*	Jb, Jk,	1	zaraščanje in neprimerni posegi v gozd in gozdni prostor	vzdrževanje g. roba oz. grmišča, izdelava in vzdrževanje krmišča oz. njive	1	
14	08	08T0104	j*	Jk,	1	slabo vzdrževanje objektov	izdelava in vzdrževanje krmišča oz. njive	1	
14	08	08T0105	j*	Jc, Jk,	1	poškodovanje ali uničenje objektov, slabo vzdrževanje objektov	vzdrževanje vodnega vira, sanacija razlitja nevarnih snovi, upoštevaje potreb divjadi po miru, izdelava in vzdrževanje krmišča oz. njive	1	
14	08	08T0106	j*	Jk, Jb, Ja,	1	slabo vzdrževanje objektov	izdelava in vzdrževanje krmišča oz. njive, košnja in odvoz sena, vzdrževanje g. roba oz. grmišča	1	
14	08	08T0107	j*	Jb,	1	zaraščanje in neprimerni posegi v gozd in gozdni prostor	vzdrževanje g. roba oz. grmišča	1	
14	08	08T0108	j*	Jb,	1	zaraščanje in neprimerni posegi v gozd in gozdni prostor	vzdrževanje g. roba oz. grmišča	1	
14	08	08T0109	j*	Jb, Jk,	1	zaraščanje in neprimerni posegi v gozd in gozdni prostor	vzdrževanje g. roba oz. grmišča, izdelava in vzdrževanje krmišča oz. njive	1	
14	08	08T0110	j*	Jc, Jk, Ja,	1	poškodovanje ali uničenje objektov, slabo vzdrževanje objektov	vzdrževanje vodnega vira, sanacija razlitja nevarnih snovi, upoštevaje potreb divjadi po miru, izdelava in vzdrževanje krmišča oz. njive košnja in odvoz sena	1	
14	08	08T0111	j*	Jo,	1	neupoštevanje potreb divjadi po miru	upoštevaje potreb divjadi po miru	1	
14	08	08T0112	n	Ne,	1	uporaba strupov, kemičnih sredstev, mineralnih gnojil	povečevanje deleža medonosnih dr. vr.	2	
14	08	08T0113	n	Ne,	1	uporaba strupov, kemičnih sredstev, mineralnih gnojil	povečevanje deleža medonosnih dr. vr.	2	
14	08	08T0114	n	Ne,	1	uporaba strupov, kemičnih sredstev, mineralnih gnojil	povečevanje deleža medonosnih dr. vr.	2	
14	08	08T0115	n	Ne,	1	uporaba strupov, kemičnih sredstev, mineralnih gnojil	povečevanje deleža medonosnih dr. vr.	2	
14	08	08T0116	n	Ne,	1	uporaba strupov, kemičnih sredstev, mineralnih gnojil	povečevanje deleža medonosnih dr. vr.	2	
14	08	08T0117	n	Ne,	1	uporaba strupov, kemičnih sredstev, mineralnih gnojil	povečevanje deleža medonosnih dr. vr.	2	
14	08	08T0118	n	Ne,	1	uporaba strupov, kemičnih sredstev, mineralnih gnojil	povečevanje deleža medonosnih dr. vr.	2	
14	08	08T0119	n	Ne,	1	uporaba strupov, kemičnih sredstev, mineralnih gnojil	povečevanje deleža medonosnih dr. vr.	2	

GGO	GGE	Zap.št.	Šifra	Utemeljitev funkcij		Primernost oz. ogroženost	Potrebni ukrepi	Nujnost	Opombe
14	08	08T0120	n	Ne,	1	uporaba strupov, kemičnih sredstev, mineralnih gnojil	povečevanje deleža medonosnih dr. vr.	2	
14	08	08T0121	n	Ne,	1	uporaba strupov, kemičnih sredstev, mineralnih gnojil	povečevanje deleža medonosnih dr. vr.	2	
14	08	08T0122	n	Ne,	1	uporaba strupov, kemičnih sredstev, mineralnih gnojil	povečevanje deleža medonosnih dr. vr.	2	
14	08	08T0123	e*c	Ca, Ea,	1	požari v naravi	ukrepi protipožarnega varstva	1	
14	08	08T0124	e*c	Ca, Ea,	1	posek posameznih dreves ali skupin dreves	obnova nedovoljeno izkrčenega gozda	3	
14	08	08T0125	c	Ca,	1	požari v naravi	ukrepi protipožarnega varstva	1	
14	08	08T0126	e*c	Ca, Ea,	2	onesnaževanje pri delu (razlivanje olja, nafte,…)	obvezna uporaba bioolj	1	
14	08	08T0127	e*c	Ca, Ea,	2	požari v naravi	ukrepi protipožarnega varstva	1	
14	08	08T0128	e*c	Ca, Ea,	2	požari v naravi	ukrepi protipožarnega varstva	1	
14	08	08T0129	c	Ca,	1	požari v naravi	ukrepi protipožarnega varstva	1	
14	08	08T0130	e*c	Ca, Ea,	2	požari v naravi	ukrepi protipožarnega varstva	1	
14	08	08T0131	c	Ca,	1	odlaganje odpadkov	sanacija divjih odlagališč	1	
14	08	08T0132	e*c	Ca, Ea,	1	požari v naravi	ukrepi protipožarnega varstva	1	
14	08	08T0133	e*c	Ca, Ea,	1	posek posameznih dreves ali skupin dreves	obnova nedovoljeno izkrčenega gozda	3	
14	08	08T0134	c	Ca,	1	požari v naravi	ukrepi protipožarnega varstva	1	
14	08	08T0135	c	Ca,	1	požari v naravi	ukrepi protipožarnega varstva	1	
14	08	08T0136	c	Ca,	1	posek posameznih dreves ali skupin dreves	obnova nedovoljeno izkrčenega gozda	3	
14	08	08T0137	e*c	Ca, Ea,	1	požari v naravi	ukrepi protipožarnega varstva	1	
14	08	08T0138	c	Ca,	1	požari v naravi	ukrepi protipožarnega varstva	1	
14	08	08T0139	c	Ca,	1	požari v naravi	ukrepi protipožarnega varstva	1	
14	08	08T0140	e*c	Ca, Ea,	1	požari v naravi	ukrepi protipožarnega varstva	1	
14	08	08T0141	c	Ca,	1	požari v naravi	ukrepi protipožarnega varstva	1	
14	08	08T0142	c	Ca,	2	požari v naravi	ukrepi protipožarnega varstva	1	
14	08	08T0143	e*c	Ca, Ea,	2	neurejena sečišča in spravilne poti	dosledno izvajanje gozdnega reda	1	
14	08	08T0144	c	Ca,	2	požari v naravi	ukrepi protipožarnega varstva	1	
14	08	08T0145	c	Ca,	1	požari v naravi	ukrepi protipožarnega varstva	1	
14	08	08T0146	c	Ca,	1	posek posameznih dreves ali skupin dreves	obnova nedovoljeno izkrčenega gozda	3	
14	08	08T0147	c	Ca,	1	požari v naravi	ukrepi protipožarnega varstva	1	
14	08	08T0148	c	Ca,	2	požari v naravi	ukrepi protipožarnega varstva	1	
14	08	08T0149	c	Ca,	1	požari v naravi	ukrepi protipožarnega varstva	1	
14	08	08T0150	c	Ca,	2	neurejena sečišča in spravilne poti	dosledno izvajanje gozdnega reda	1	
14	08	08T0151	c	Ca,	1	požari v naravi	ukrepi protipožarnega varstva	1	
14	08	08T0152	c	Ca,	1	požari v naravi	ukrepi protipožarnega varstva	1	
14	08	08T0153	c	Ca,	2	požari v naravi	ukrepi protipožarnega varstva	1	
14	08	08T0154	c	Ca,	2	požari v naravi	ukrepi protipožarnega varstva	1	
14	08	08T0155	e*c	Ca, Ea,	1	požari v naravi	ukrepi protipožarnega varstva	1	
14	08	08T0156	e*d	Dd, Ee,	1	gospodarjenje, ki ne upošteva te funkcije	nega gozdnega roba, popoln gozdni red	1	
14	08	08T0157	h*b*j*d	Dd, Jc,	1	gospodarjenje, ki ne upošteva te funkcije	nega gozdnega roba, popoln gozdni red	1	
14	08	08T0158	d	Dd,	1	gospodarjenje, ki ne upošteva te funkcije	nega gozdnega roba, popoln gozdni red	1	
14	08	08T0159	d	Dd,	1	gospodarjenje, ki ne upošteva te funkcije	nega gozdnega roba, popoln gozdni red	1	
14	08	08T0160	d	Dd,	1	gospodarjenje, ki ne upošteva te funkcije	nega gozdnega roba, popoln gozdni red	1	
14	08	08T0161	h*b*j*d	Dd, Jc,	1	gospodarjenje, ki ne upošteva te funkcije	nega gozdnega roba, popoln gozdni red	1	
14	08	08T0162	e*d	Dd, Ee,	1	gospodarjenje, ki ne upošteva te funkcije	nega gozdnega roba, popoln gozdni red	1	
14	08	08T0163	d	Dd,	1	gospodarjenje, ki ne upošteva te funkcije	nega gozdnega roba, popoln gozdni red	1	
14	08	08T0164	e*d	Dd, Ee,	1	gospodarjenje, ki ne upošteva te funkcije	nega gozdnega roba, popoln gozdni red	1	
14	08	08T0165	e*d	Dd, Ee,	1	gospodarjenje, ki ne upošteva te funkcije	nega gozdnega roba, popoln gozdni red	1	
14	08	08T0166	d	Dd,	1	gospodarjenje, ki ne upošteva te funkcije	nega gozdnega roba, popoln gozdni red	1	
14	08	08T0167	d	Dd,	1	gospodarjenje, ki ne upošteva te funkcije	nega gozdnega roba, popoln gozdni red	1	
14	08	08T0168	h*o*	He, Oh,	1	onesnaževanje pri delu (razlivanje olja, nafte,…)	sanacija razlitja nevarnih snovi	1	
14	08	08T0169	h*o*	He, Oh,	2	onesnaževanje pri delu (razlivanje olja, nafte,…)	sanacija razlitja nevarnih snovi	2	

GGO	GGE	Zap.št.	Šifra	Utemeljitev funkcij		Primernost oz. ogroženost	Potrebni ukrepi	Nujnost	Opombe
14	08	08T0170	h*	He,	1	onesnaževanje pri delu (razlivanje olja, nafte,…)	sanacija razlitja nevarnih snovi	1	
14	08	08T0171	h*b*j*	Bd, Jc,	1	onesnaževanje pri delu (razlivanje olja, nafte,…), odlaganje odpadkov	sanacija razlitja nevarnih snovi	2	
14	08	08T0172	h*b*j*	Bd, Jc,	2	onesnaževanje pri delu (razlivanje olja, nafte,…), odlaganje odpadkov	sanacija razlitja nevarnih snovi	1	
14	08	08T0173	h*b*j*	Bd, Jc,	2	onesnaževanje pri delu (razlivanje olja, nafte,…), odlaganje odpadkov	sanacija razlitja nevarnih snovi	1	
14	08	08T0174	h*b*j*	Bd, Jc,	1	onesnaževanje pri delu (razlivanje olja, nafte,…), odlaganje odpadkov	sanacija razlitja nevarnih snovi	2	
14	08	08T0175	h*b*j*	Bd, Jc,	2	onesnaževanje pri delu (razlivanje olja, nafte,…), odlaganje odpadkov	sanacija razlitja nevarnih snovi	1	
14	08	08T0176	h*b*j*	Bd, Jc,	1	onesnaževanje pri delu (razlivanje olja, nafte,…), odlaganje odpadkov	sanacija razlitja nevarnih snovi	2	
14	08	08T0177	h*b*j*	Bd, Jc,	2	onesnaževanje pri delu (razlivanje olja, nafte,…), odlaganje odpadkov	sanacija razlitja nevarnih snovi	1	
14	08	08T0178	h*b*j*	Bd, Jc,	2	onesnaževanje pri delu (razlivanje olja, nafte,…), odlaganje odpadkov	sanacija razlitja nevarnih snovi	1	
14	08	08T0179	h*b*j*	Bd, Jc,	2	onesnaževanje pri delu (razlivanje olja, nafte,…), odlaganje odpadkov	sanacija razlitja nevarnih snovi	1	
14	08	08T0180	h*b*j*	Bd, Jc,	2	onesnaževanje pri delu (razlivanje olja, nafte,…), odlaganje odpadkov	sanacija razlitja nevarnih snovi	1	
14	08	08T0181	h*b*j*	Bd, Jc,	1	onesnaževanje pri delu (razlivanje olja, nafte,…), odlaganje odpadkov	sanacija razlitja nevarnih snovi	2	
14	08	08T0182	h*b*j*	Bd, Jc,	2	onesnaževanje pri delu (razlivanje olja, nafte,…), odlaganje odpadkov	sanacija razlitja nevarnih snovi	1	
14	08	08T0183	h*d	Hd, Dd,	1	onesnaževanje pri delu (razlivanje olja, nafte,…)	sanacija razlitja nevarnih snovi	1	
14	08	08T0184	h*d	Hd, Dd,	1	onesnaževanje pri delu (razlivanje olja, nafte,…)	sanacija razlitja nevarnih snovi	1	
14	08	08T0185	h*d	Hd, Dd,	1	onesnaževanje pri delu (razlivanje olja, nafte,…)	sanacija razlitja nevarnih snovi	1	
14	08	08T0186	h*d	Hd, Dd,	1	onesnaževanje pri delu (razlivanje olja, nafte,…)	sanacija razlitja nevarnih snovi	1	
14	08	08T0187	h*d	Hd, Dd,	1	onesnaževanje pri delu (razlivanje olja, nafte,…)	sanacija razlitja nevarnih snovi	1	
14	08	08T0188	h*d	Hd, Dd,	1	onesnaževanje pri delu (razlivanje olja, nafte,…)	sanacija razlitja nevarnih snovi	1	
14	08	08T0189	h*d	Hd, Dd,	1	onesnaževanje pri delu (razlivanje olja, nafte,…)	sanacija razlitja nevarnih snovi	1	
14	08	08T0190	h*d	Hd, Dd,	1	onesnaževanje pri delu (razlivanje olja, nafte,…)	sanacija razlitja nevarnih snovi	1	
14	08	08T0191	h*d	Hd, Dd,	1	onesnaževanje pri delu (razlivanje olja, nafte,…)	sanacija razlitja nevarnih snovi	1	
14	08	08T0192	h*d	Hd, Dd,	1	onesnaževanje pri delu (razlivanje olja, nafte,…)	sanacija razlitja nevarnih snovi	1	
14	08	08T0193	h*d	Hd, Dd,	1	onesnaževanje pri delu (razlivanje olja, nafte,…)	sanacija razlitja nevarnih snovi	1	
14	08	08T0194	h*d	Hd, Dd,	1	onesnaževanje pri delu (razlivanje olja, nafte,…)	sanacija razlitja nevarnih snovi	1	
14	08	08T0195	h*d	Hd, Dd,	1	onesnaževanje pri delu (razlivanje olja, nafte,…)	sanacija razlitja nevarnih snovi	1	
14	08	08T0196	h*d	Hd, Dd,	1	onesnaževanje pri delu (razlivanje olja, nafte,…)	sanacija razlitja nevarnih snovi	1	
14	08	08T0197	h*d	Hd, Dd,	2	onesnaževanje pri delu (razlivanje olja, nafte,…)	sanacija razlitja nevarnih snovi	2	
14	08	08T0198	h*d	Hd, Dd,	1	onesnaževanje pri delu (razlivanje olja, nafte,…)	sanacija razlitja nevarnih snovi	1	
14	08	08T0199	h*d	Hd, Dd,	2	onesnaževanje pri delu (razlivanje olja, nafte,…)	sanacija razlitja nevarnih snovi	2	
14	08	08T0200	h*d	Hd, Dd,	2	onesnaževanje pri delu (razlivanje olja, nafte,…)	sanacija razlitja nevarnih snovi	2	
14	08	08T0201	h*d	Hd, Dd,	1	onesnaževanje pri delu (razlivanje olja, nafte,…)	sanacija razlitja nevarnih snovi	1	
14	08	08T0202	h*d	Hd, Dd,	1	onesnaževanje pri delu (razlivanje olja, nafte,…)	sanacija razlitja nevarnih snovi	1	
14	08	08T0203	h*d	Hd, Dd,	2	onesnaževanje pri delu (razlivanje olja, nafte,…)	sanacija razlitja nevarnih snovi	2	

GGO	GGE	Zap.št.	Šifra	Utemeljitev funkcij		Primernost oz. ogroženost	Potrebni ukrepi	Nujnost	Opombe
14	08	08T0204	h*d	Hd, Dd,	2	onesnaževanje pri delu (razlivanje olja, nafte,…)	sanacija razlitja nevarnih snovi	2	
14	08	08T0205	h*d	Hd, Dd,	1	onesnaževanje pri delu (razlivanje olja, nafte,…)	sanacija razlitja nevarnih snovi	1	
14	08	08T0206	h*d	Hd, Dd,	1	onesnaževanje pri delu (razlivanje olja, nafte,…)	sanacija razlitja nevarnih snovi	1	
14	08	08T0207	h*d	Hd, Dd,	1	onesnaževanje pri delu (razlivanje olja, nafte,…)	sanacija razlitja nevarnih snovi	1	
14	08	08T0208	h*d	Hd, Dd,	2	onesnaževanje pri delu (razlivanje olja, nafte,…)	sanacija razlitja nevarnih snovi	2	
14	08	08T0209	h*d	Hd, Dd,	1	onesnaževanje pri delu (razlivanje olja, nafte,…)	sanacija razlitja nevarnih snovi	1	
14	08	08T0210	h*d	Hd, Dd,	1	onesnaževanje pri delu (razlivanje olja, nafte,…)	sanacija razlitja nevarnih snovi	1	
14	08	08T0211	h*d	Hd, Dd,	1	onesnaževanje pri delu (razlivanje olja, nafte,…)	sanacija razlitja nevarnih snovi	1	
14	08	08T0212	h*d	Hd, Dd,	1	onesnaževanje pri delu (razlivanje olja, nafte,…)	sanacija razlitja nevarnih snovi	1	
14	08	08T0213	h*d	Hd, Dd,	1	onesnaževanje pri delu (razlivanje olja, nafte,…)	sanacija razlitja nevarnih snovi	1	
14	08	08T0214	h*d	Hd, Dd,	1	onesnaževanje pri delu (razlivanje olja, nafte,…)	sanacija razlitja nevarnih snovi	1	
14	08	08T0215	h*d	Hd, Dd,	1	onesnaževanje pri delu (razlivanje olja, nafte,…)	sanacija razlitja nevarnih snovi	1	
14	08	08T0216	h*d	Hd, Dd,	1	onesnaževanje pri delu (razlivanje olja, nafte,…)	sanacija razlitja nevarnih snovi	1	
14	08	08T0217	h*d	Hd, Dd,	1	onesnaževanje pri delu (razlivanje olja, nafte,…)	sanacija razlitja nevarnih snovi	1	
14	08	08T0218	h*d	Hd, Dd,	1	onesnaževanje pri delu (razlivanje olja, nafte,…)	sanacija razlitja nevarnih snovi	1	
14	08	08T0219	h*d	Hd, Dd,	1	onesnaževanje pri delu (razlivanje olja, nafte,…)	sanacija razlitja nevarnih snovi	1	
14	08	08T0220	h*d	Hd, Dd,	1	onesnaževanje pri delu (razlivanje olja, nafte,…)	sanacija razlitja nevarnih snovi	1	
14	08	08T0221	h*d	Hd, Dd,	1	onesnaževanje pri delu (razlivanje olja, nafte,…)	sanacija razlitja nevarnih snovi	1	
14	08	08T0222	h*d	Hd, Dd,	2	onesnaževanje pri delu (razlivanje olja, nafte,…)	sanacija razlitja nevarnih snovi	2	
14	08	08T0223	h*d	Hd, Dd,	2	onesnaževanje pri delu (razlivanje olja, nafte,…)	sanacija razlitja nevarnih snovi	2	
14	08	08T0224	h*d	Hd, Dd,	1	onesnaževanje pri delu (razlivanje olja, nafte,…)	sanacija razlitja nevarnih snovi	1	
14	08	08T0225	h*d	Hd, Dd,	1	onesnaževanje pri delu (razlivanje olja, nafte,…)	sanacija razlitja nevarnih snovi	1	
14	08	08T0226	h*d	Hd, Dd,	1	onesnaževanje pri delu (razlivanje olja, nafte,…)	sanacija razlitja nevarnih snovi	1	
14	08	08T0227	h*d	Hd, Dd,	1	onesnaževanje pri delu (razlivanje olja, nafte,…)	sanacija razlitja nevarnih snovi	1	
14	08	08T0228	h*d	Hd, Dd,	1	onesnaževanje pri delu (razlivanje olja, nafte,…)	sanacija razlitja nevarnih snovi	1	
14	08	08T0229	h*d	Hd, Dd,	1	onesnaževanje pri delu (razlivanje olja, nafte,…)	sanacija razlitja nevarnih snovi	1	
14	08	08T0230	h*d	Hd, Dd,	2	onesnaževanje pri delu (razlivanje olja, nafte,…)	sanacija razlitja nevarnih snovi	2	
14	08	08T0231	h*d	Hd, Dd,	1	onesnaževanje pri delu (razlivanje olja, nafte,…)	sanacija razlitja nevarnih snovi	1	
14	08	08T0232	h*d	Hd, Dd,	1	onesnaževanje pri delu (razlivanje olja, nafte,…)	sanacija razlitja nevarnih snovi	1	
14	08	08T0233	h*d	Hd, Dd,	1	onesnaževanje pri delu (razlivanje olja, nafte,…)	sanacija razlitja nevarnih snovi	1	
14	08	08T0234	h*d	Hd, Dd,	1	onesnaževanje pri delu (razlivanje olja, nafte,…)	sanacija razlitja nevarnih snovi	1	
14	08	08T0235	h*d	Hd, Dd,	1	onesnaževanje pri delu (razlivanje olja, nafte,…)	sanacija razlitja nevarnih snovi	1	
14	08	08T0236	h*d	Hd, Dd,	1	onesnaževanje pri delu (razlivanje olja, nafte,…)	sanacija razlitja nevarnih snovi	1	
14	08	08T0237	h*d	Hd, Dd,	1	onesnaževanje pri delu (razlivanje olja, nafte,…)	sanacija razlitja nevarnih snovi	1	
14	08	08T0238	h*d	Hd, Dd,	1	onesnaževanje pri delu (razlivanje olja, nafte,…)	sanacija razlitja nevarnih snovi	1	
14	08	08T0239	h*d	Hd, Dd,	2	onesnaževanje pri delu (razlivanje olja, nafte,…)	sanacija razlitja nevarnih snovi	2	
14	08	08T0240	h*d	Hd, Dd,	2	onesnaževanje pri delu (razlivanje olja, nafte,…)	sanacija razlitja nevarnih snovi	2	

GGO	GGE	Zap.št.	Šifra	Utemeljitev funkcij		Primernost oz. ogroženost	Potrebni ukrepi	Nujnost	Opombe
14	08	08T0241	h*d	Hd, Dd,	1	onesnaževanje pri delu (razlivanje olja, nafte,…)	sanacija razlitja nevarnih snovi	1	
14	08	08T0242	h*d	Hd, Dd,	1	onesnaževanje pri delu (razlivanje olja, nafte,…)	sanacija razlitja nevarnih snovi	1	
14	08	08T0243	h*d	Hd, Dd,	1	onesnaževanje pri delu (razlivanje olja, nafte,…)	sanacija razlitja nevarnih snovi	1	
14	08	08T0244	h*d	Hd, Dd,	2	onesnaževanje pri delu (razlivanje olja, nafte,…)	sanacija razlitja nevarnih snovi	2	
14	08	08T0245	h*d	Hd, Dd,	2	onesnaževanje pri delu (razlivanje olja, nafte,…)	sanacija razlitja nevarnih snovi	2	
14	08	08T0246	h*d	Hd, Dd,	1	onesnaževanje pri delu (razlivanje olja, nafte,…)	sanacija razlitja nevarnih snovi	1	
14	08	08T0247	h*d	Hd, Dd,	1	onesnaževanje pri delu (razlivanje olja, nafte,…)	sanacija razlitja nevarnih snovi	1	
14	08	08T0248	h*d	Hd, Dd,	1	onesnaževanje pri delu (razlivanje olja, nafte,…)	sanacija razlitja nevarnih snovi	1	
14	08	08T0249	h*d	Hd, Dd,	1	onesnaževanje pri delu (razlivanje olja, nafte,…)	sanacija razlitja nevarnih snovi	1	
14	08	08T0250	h*d	Hd, Dd,	2	onesnaževanje pri delu (razlivanje olja, nafte,…)	sanacija razlitja nevarnih snovi	2	
14	08	08T0251	h*d	Hd, Dd,	1	onesnaževanje pri delu (razlivanje olja, nafte,…)	sanacija razlitja nevarnih snovi	1	
14	08	08T0252	h*d	Hd, Dd,	1	onesnaževanje pri delu (razlivanje olja, nafte,…)	sanacija razlitja nevarnih snovi	1	
14	08	08T0253	h*d	Hd, Dd,	2	onesnaževanje pri delu (razlivanje olja, nafte,…)	sanacija razlitja nevarnih snovi	2	
14	08	08T0254	h*d	Hd, Dd,	1	onesnaževanje pri delu (razlivanje olja, nafte,…)	sanacija razlitja nevarnih snovi	1	
14	08	08T0255	h*d	Hd, Dd,	1	onesnaževanje pri delu (razlivanje olja, nafte,…)	sanacija razlitja nevarnih snovi	1	
14	08	08T0256	h*d	Hd, Dd,	1	onesnaževanje pri delu (razlivanje olja, nafte,…)	sanacija razlitja nevarnih snovi	1	
14	08	08T0257	h*d	Hd, Dd,	1	onesnaževanje pri delu (razlivanje olja, nafte,…)	sanacija razlitja nevarnih snovi	1	
14	08	08T0258	h*d	Hd, Dd,	1	onesnaževanje pri delu (razlivanje olja, nafte,…)	sanacija razlitja nevarnih snovi	1	
14	08	08T0259	h*d	Hd, Dd,	1	onesnaževanje pri delu (razlivanje olja, nafte,…)	sanacija razlitja nevarnih snovi	1	
14	08	08T0260	h*d	Hd, Dd,	1	onesnaževanje pri delu (razlivanje olja, nafte,…)	sanacija razlitja nevarnih snovi	1	
14	08	08T0261	h*d	Hd, Dd,	1	onesnaževanje pri delu (razlivanje olja, nafte,…)	sanacija razlitja nevarnih snovi	1	
14	08	08T0262	h*d	Hd, Dd,	1	onesnaževanje pri delu (razlivanje olja, nafte,…)	sanacija razlitja nevarnih snovi	1	
14	08	08T0263	h*d	Hd, Dd,	1	onesnaževanje pri delu (razlivanje olja, nafte,…)	sanacija razlitja nevarnih snovi	1	
14	08	08T0264	h*d	Hd, Dd,	1	onesnaževanje pri delu (razlivanje olja, nafte,…)	sanacija razlitja nevarnih snovi	1	
14	08	08T0265	h*d	Hd, Dd,	2	onesnaževanje pri delu (razlivanje olja, nafte,…)	sanacija razlitja nevarnih snovi	2	
14	08	08T0266	h*d	Hd, Dd,	1	onesnaževanje pri delu (razlivanje olja, nafte,…)	sanacija razlitja nevarnih snovi	1	
14	08	08T0267	h*d	Hd, Dd,	1	onesnaževanje pri delu (razlivanje olja, nafte,…)	sanacija razlitja nevarnih snovi	1	
14	08	08T0268	h*d	Hd, Dd,	1	onesnaževanje pri delu (razlivanje olja, nafte,…)	sanacija razlitja nevarnih snovi	1	
14	08	08T0269	h*d	Hd, Dd,	1	onesnaževanje pri delu (razlivanje olja, nafte,…)	sanacija razlitja nevarnih snovi	1	
14	08	08T0270	h*d	Hd, Dd,	1	onesnaževanje pri delu (razlivanje olja, nafte,…)	sanacija razlitja nevarnih snovi	1	
14	08	08T0271	h*d	Hd, Dd,	1	onesnaževanje pri delu (razlivanje olja, nafte,…)	sanacija razlitja nevarnih snovi	1	
14	08	08T0272	h*d	Hd, Dd,	1	onesnaževanje pri delu (razlivanje olja, nafte,…)	sanacija razlitja nevarnih snovi	1	
14	08	08T0273	h*d	Hd, Dd,	1	onesnaževanje pri delu (razlivanje olja, nafte,…)	sanacija razlitja nevarnih snovi	1	
14	08	08T0274	h*d	Hd, Dd,	2	onesnaževanje pri delu (razlivanje olja, nafte,…)	sanacija razlitja nevarnih snovi	2	
14	08	08T0275	h*d	Hd, Dd,	2	onesnaževanje pri delu (razlivanje olja, nafte,…)	sanacija razlitja nevarnih snovi	2	
14	08	08T0276	h*d	Hd, Dd,	2	onesnaževanje pri delu (razlivanje olja, nafte,…)	sanacija razlitja nevarnih snovi	2	
14	08	08T0277	h*d	Hd, Dd,	1	onesnaževanje pri delu (razlivanje olja, nafte,…)	sanacija razlitja nevarnih snovi	1	

GGO	GGE	Zap.št.	Šifra	Utemeljitev funkcij		Primernost oz. ogroženost	Potrebni ukrepi	Nujnost	Opombe
14	08	08T0278	h*d	Hd, Dd,	2	onesnaževanje pri delu (razlivanje olja, nafte,…)	sanacija razlitja nevarnih snovi	2	
14	08	08T0279	h*d	Hd, Dd,	2	onesnaževanje pri delu (razlivanje olja, nafte,…)	sanacija razlitja nevarnih snovi	2	
14	08	08T0280	h*d	Hd, Dd,	1	onesnaževanje pri delu (razlivanje olja, nafte,…)	sanacija razlitja nevarnih snovi	1	
14	08	08T0281	h*d	Hd, Dd,	1	onesnaževanje pri delu (razlivanje olja, nafte,…)	sanacija razlitja nevarnih snovi	1	
14	08	08T0282	h*d	Hd, Dd,	1	onesnaževanje pri delu (razlivanje olja, nafte,…)	sanacija razlitja nevarnih snovi	1	
14	08	08T0283	h*d	Hd, Dd,	1	onesnaževanje pri delu (razlivanje olja, nafte,…)	sanacija razlitja nevarnih snovi	1	
14	08	08T0284	h*d	Hd, Dd,	1	onesnaževanje pri delu (razlivanje olja, nafte,…)	sanacija razlitja nevarnih snovi	1	
14	08	08T0285	h*d	Hd, Dd,	1	onesnaževanje pri delu (razlivanje olja, nafte,…)	sanacija razlitja nevarnih snovi	1	
14	08	08T0286	h*d	Hd, Dd,	2	onesnaževanje pri delu (razlivanje olja, nafte,…)	sanacija razlitja nevarnih snovi	2	
14	08	08T0287	h*d	Hd, Dd,	1	onesnaževanje pri delu (razlivanje olja, nafte,…)	sanacija razlitja nevarnih snovi	1	
14	08	08T0288	h*d	Hd, Dd,	2	onesnaževanje pri delu (razlivanje olja, nafte,…)	sanacija razlitja nevarnih snovi	2	
14	08	08T0289	h*d	Hd, Dd,	2	onesnaževanje pri delu (razlivanje olja, nafte,…)	sanacija razlitja nevarnih snovi	2	
14	08	08T0290	h*d	Hd, Dd,	1	onesnaževanje pri delu (razlivanje olja, nafte,…)	sanacija razlitja nevarnih snovi	1	
14	08	08T0291	h*d	Hd, Dd,	1	onesnaževanje pri delu (razlivanje olja, nafte,…)	sanacija razlitja nevarnih snovi	1	
14	08	08T0292	h*d	Hd, Dd,	1	onesnaževanje pri delu (razlivanje olja, nafte,…)	sanacija razlitja nevarnih snovi	1	
14	08	08T0293	h*d	Hd, Dd,	2	onesnaževanje pri delu (razlivanje olja, nafte,…)	sanacija razlitja nevarnih snovi	2	
14	08	08T0294	h*d	Hd, Dd,	2	onesnaževanje pri delu (razlivanje olja, nafte,…)	sanacija razlitja nevarnih snovi	2	
14	08	08T0295	h*d	Hd, Dd,	2	onesnaževanje pri delu (razlivanje olja, nafte,…)	sanacija razlitja nevarnih snovi	2	
14	08	08T0296	h*d	Hd, Dd,	1	onesnaževanje pri delu (razlivanje olja, nafte,…)	sanacija razlitja nevarnih snovi	1	
14	08	08T0297	h*d	Hd, Dd,	2	onesnaževanje pri delu (razlivanje olja, nafte,…)	sanacija razlitja nevarnih snovi	2	
14	08	08T0298	h*d	Hd, Dd,	2	onesnaževanje pri delu (razlivanje olja, nafte,…)	sanacija razlitja nevarnih snovi	2	
14	08	08T0299	h*d	Hd, Dd,	1	onesnaževanje pri delu (razlivanje olja, nafte,…)	sanacija razlitja nevarnih snovi	1	
14	08	08T0300	h*d	Hd, Dd,	2	onesnaževanje pri delu (razlivanje olja, nafte,…)	sanacija razlitja nevarnih snovi	2	
14	08	08T0301	h*d	Hd, Dd,	2	onesnaževanje pri delu (razlivanje olja, nafte,…)	sanacija razlitja nevarnih snovi	2	
14	08	08T0302	h*d	Hd, Dd,	1	onesnaževanje pri delu (razlivanje olja, nafte,…)	sanacija razlitja nevarnih snovi	1	
14	08	08T0303	h*d	Hd, Dd,	1	onesnaževanje pri delu (razlivanje olja, nafte,…)	sanacija razlitja nevarnih snovi	1	
14	08	08T0304	h*d	Hd, Dd,	2	onesnaževanje pri delu (razlivanje olja, nafte,…)	sanacija razlitja nevarnih snovi	2	
14	08	08T0305	h*d	Hd, Dd,	1	onesnaževanje pri delu (razlivanje olja, nafte,…)	sanacija razlitja nevarnih snovi	1	
14	08	08T0306	h*d	Hd, Dd,	1	onesnaževanje pri delu (razlivanje olja, nafte,…)	sanacija razlitja nevarnih snovi	1	
14	08	08T0307	h*d	Hd, Dd,	1	onesnaževanje pri delu (razlivanje olja, nafte,…)	sanacija razlitja nevarnih snovi	1	
14	08	08T0308	h*d	Hd, Dd,	1	onesnaževanje pri delu (razlivanje olja, nafte,…)	sanacija razlitja nevarnih snovi	1	
14	08	08T0309	h*d	Hd, Dd,	1	onesnaževanje pri delu (razlivanje olja, nafte,…)	sanacija razlitja nevarnih snovi	1	
14	08	08T0310	h*d	Hd, Dd,	2	onesnaževanje pri delu (razlivanje olja, nafte,…)	sanacija razlitja nevarnih snovi	2	
14	08	08T0311	h*d	Hd, Dd,	1	onesnaževanje pri delu (razlivanje olja, nafte,…)	sanacija razlitja nevarnih snovi	1	
14	08	08T0312	h*d	Hd, Dd,	1	onesnaževanje pri delu (razlivanje olja, nafte,…)	sanacija razlitja nevarnih snovi	1	
14	08	08T0313	h*d	Hd, Dd,	2	onesnaževanje pri delu (razlivanje olja, nafte,…)	sanacija razlitja nevarnih snovi	2	
14	08	08T0314	h*d	Hd, Dd,	1	onesnaževanje pri delu (razlivanje olja, nafte,…)	sanacija razlitja nevarnih snovi	1	

GGO	GGE	Zap.št.	Šifra	Utemeljitev funkcij		Primernost oz. ogroženost	Potrebni ukrepi	Nujnost	Opombe
14	08	08T0315	h*d	Hd, Dd,	1	onesnaževanje pri delu (razlivanje olja, nafte,…)	sanacija razlitja nevarnih snovi	1	
14	08	08T0316	h*d	Hd, Dd,	1	onesnaževanje pri delu (razlivanje olja, nafte,…)	sanacija razlitja nevarnih snovi	1	
14	08	08T0317	h*d	Hd, Dd,	1	onesnaževanje pri delu (razlivanje olja, nafte,…)	sanacija razlitja nevarnih snovi	1	
14	08	08T0318	h*d	Hd, Dd,	1	onesnaževanje pri delu (razlivanje olja, nafte,…)	sanacija razlitja nevarnih snovi	1	
14	08	08T0319	h*d	Hd, Dd,	2	onesnaževanje pri delu (razlivanje olja, nafte,…)	sanacija razlitja nevarnih snovi	2	
14	08	08T0320	h*d	Hd, Dd,	1	onesnaževanje pri delu (razlivanje olja, nafte,…)	sanacija razlitja nevarnih snovi	1	
14	08	08T0321	h*d	Hd, Dd,	1	onesnaževanje pri delu (razlivanje olja, nafte,…)	sanacija razlitja nevarnih snovi	1	
14	08	08T0322	h*d	Hd, Dd,	1	onesnaževanje pri delu (razlivanje olja, nafte,…)	sanacija razlitja nevarnih snovi	1	
14	08	08T0323	h*d	Hd, Dd,	1	onesnaževanje pri delu (razlivanje olja, nafte,…)	sanacija razlitja nevarnih snovi	1	
14	08	08T0324	h*d	Hd, Dd,	1	onesnaževanje pri delu (razlivanje olja, nafte,…)	sanacija razlitja nevarnih snovi	1	
14	08	08T0325	h*d	Hd, Dd,	1	onesnaževanje pri delu (razlivanje olja, nafte,…)	sanacija razlitja nevarnih snovi	1	
14	08	08T0326	h*d	Hd, Dd,	1	onesnaževanje pri delu (razlivanje olja, nafte,…)	sanacija razlitja nevarnih snovi	1	
14	08	08T0327	h*d	Hd, Dd,	1	onesnaževanje pri delu (razlivanje olja, nafte,…)	sanacija razlitja nevarnih snovi	1	
14	08	08T0328	h*d	Hd, Dd,	1	onesnaževanje pri delu (razlivanje olja, nafte,…)	sanacija razlitja nevarnih snovi	1	
14	08	08T0329	h*d	Hd, Dd,	1	onesnaževanje pri delu (razlivanje olja, nafte,…)	sanacija razlitja nevarnih snovi	1	
14	08	08T0330	h*d	Hd, Dd,	1	onesnaževanje pri delu (razlivanje olja, nafte,…)	sanacija razlitja nevarnih snovi	1	
14	08	08T0331	h*d	Hd, Dd,	2	onesnaževanje pri delu (razlivanje olja, nafte,…)	sanacija razlitja nevarnih snovi	2	
14	08	08T0332	h*d	Hd, Dd,	1	onesnaževanje pri delu (razlivanje olja, nafte,…)	sanacija razlitja nevarnih snovi	1	
14	08	08T0333	h*d	Hd, Dd,	1	onesnaževanje pri delu (razlivanje olja, nafte,…)	sanacija razlitja nevarnih snovi	1	
14	08	08T0334	h*d	Hd, Dd,	2	onesnaževanje pri delu (razlivanje olja, nafte,…)	sanacija razlitja nevarnih snovi	2	
14	08	08T0335	h*d	Hd, Dd,	1	onesnaževanje pri delu (razlivanje olja, nafte,…)	sanacija razlitja nevarnih snovi	1	
14	08	08T0336	h*d	Hd, Dd,	1	onesnaževanje pri delu (razlivanje olja, nafte,…)	sanacija razlitja nevarnih snovi	1	
14	08	08T0337	h*d	Hd, Dd,	2	onesnaževanje pri delu (razlivanje olja, nafte,…)	sanacija razlitja nevarnih snovi	2	
14	08	08T0338	h*d	Hd, Dd,	2	onesnaževanje pri delu (razlivanje olja, nafte,…)	sanacija razlitja nevarnih snovi	2	
14	08	08T0339	h*d	Hd, Dd,	1	onesnaževanje pri delu (razlivanje olja, nafte,…)	sanacija razlitja nevarnih snovi	1	
14	08	08T0340	h*d	Hd, Dd,	2	onesnaževanje pri delu (razlivanje olja, nafte,…)	sanacija razlitja nevarnih snovi	2	
14	08	08T0341	h*d	Hd, Dd,	2	onesnaževanje pri delu (razlivanje olja, nafte,…)	sanacija razlitja nevarnih snovi	2	
14	08	08T0342	h*d	Hd, Dd,	2	onesnaževanje pri delu (razlivanje olja, nafte,…)	sanacija razlitja nevarnih snovi	2	
14	08	08T0343	h*d	Hd, Dd,	2	onesnaževanje pri delu (razlivanje olja, nafte,…)	sanacija razlitja nevarnih snovi	2	
14	08	08T0344	h*d	Hd, Dd,	2	onesnaževanje pri delu (razlivanje olja, nafte,…)	sanacija razlitja nevarnih snovi	2	
14	08	08T0345	h*d	Hd, Dd,	2	onesnaževanje pri delu (razlivanje olja, nafte,…)	sanacija razlitja nevarnih snovi	2	
14	08	08T0346	h*d	Hd, Dd,	2	onesnaževanje pri delu (razlivanje olja, nafte,…)	sanacija razlitja nevarnih snovi	2	
14	08	08T0347	h*d	Hd, Dd,	2	onesnaževanje pri delu (razlivanje olja, nafte,…)	sanacija razlitja nevarnih snovi	2	
14	08	08T0348	h*d	Hd, Dd,	1	onesnaževanje pri delu (razlivanje olja, nafte,…)	sanacija razlitja nevarnih snovi	1	
14	08	08T0349	h*d	Hd, Dd,	1	onesnaževanje pri delu (razlivanje olja, nafte,…)	sanacija razlitja nevarnih snovi	1	
14	08	08T0350	h*d	Hd, Dd,	2	onesnaževanje pri delu (razlivanje olja, nafte,…)	sanacija razlitja nevarnih snovi	2	
14	08	08T0351	h*d	Hd, Dd,	2	onesnaževanje pri delu (razlivanje olja, nafte,…)	sanacija razlitja nevarnih snovi	2	

GGO	GGE	Zap.št.	Šifra	Utemeljitev funkcij		Primernost oz. ogroženost	Potrebni ukrepi	Nujnost	Opombe
14	08	08T0352	h*d	Hd, Dd,	1	onesnaževanje pri delu (razlivanje olja, nafte,…)	sanacija razlitja nevarnih snovi	1	
14	08	08T0353	h*d	Hd, Dd,	2	onesnaževanje pri delu (razlivanje olja, nafte,…)	sanacija razlitja nevarnih snovi	2	
14	08	08T0354	h*d	Hd, Dd,	1	onesnaževanje pri delu (razlivanje olja, nafte,…)	sanacija razlitja nevarnih snovi	1	
14	08	08T0355	h*d	Hd, Dd,	1	onesnaževanje pri delu (razlivanje olja, nafte,…)	sanacija razlitja nevarnih snovi	1	
14	08	08T0356	h*d	Hd, Dd,	1	onesnaževanje pri delu (razlivanje olja, nafte,…)	sanacija razlitja nevarnih snovi	1	
14	08	08T0357	h*d	Hd, Dd,	2	onesnaževanje pri delu (razlivanje olja, nafte,…)	sanacija razlitja nevarnih snovi	2	
14	08	08T0358	h*d	Hd, Dd,	1	onesnaževanje pri delu (razlivanje olja, nafte,…)	sanacija razlitja nevarnih snovi	1	
14	08	08T0359	h*d	Hd, Dd,	2	onesnaževanje pri delu (razlivanje olja, nafte,…)	sanacija razlitja nevarnih snovi	2	
14	08	08T0360	h*d	Hd, Dd,	2	onesnaževanje pri delu (razlivanje olja, nafte,…)	sanacija razlitja nevarnih snovi	2	
14	08	08T0361	h*d	Hd, Dd,	1	onesnaževanje pri delu (razlivanje olja, nafte,…)	sanacija razlitja nevarnih snovi	1	
14	08	08T0362	h*d	Hd, Dd,	1	onesnaževanje pri delu (razlivanje olja, nafte,…)	sanacija razlitja nevarnih snovi	1	
14	08	08T0363	h*d	Hd, Dd,	2	onesnaževanje pri delu (razlivanje olja, nafte,…)	sanacija razlitja nevarnih snovi	2	
14	08	08T0364	h*d	Hd, Dd,	1	onesnaževanje pri delu (razlivanje olja, nafte,…)	sanacija razlitja nevarnih snovi	1	
14	08	08T0365	h*d	Hd, Dd,	2	onesnaževanje pri delu (razlivanje olja, nafte,…)	sanacija razlitja nevarnih snovi	2	
14	08	08T0366	h*d	Hd, Dd,	1	onesnaževanje pri delu (razlivanje olja, nafte,…)	sanacija razlitja nevarnih snovi	1	
14	08	08T0367	h*d	Hd, Dd,	2	onesnaževanje pri delu (razlivanje olja, nafte,…)	sanacija razlitja nevarnih snovi	2	
14	08	08T0368	h*d	Hd, Dd,	2	onesnaževanje pri delu (razlivanje olja, nafte,…)	sanacija razlitja nevarnih snovi	2	
14	08	08T0369	h*d	Hd, Dd,	2	onesnaževanje pri delu (razlivanje olja, nafte,…)	sanacija razlitja nevarnih snovi	2	
14	08	08T0370	h*d	Hd, Dd,	2	onesnaževanje pri delu (razlivanje olja, nafte,…)	sanacija razlitja nevarnih snovi	2	
14	08	08T0371	h*d	Hd, Dd,	2	onesnaževanje pri delu (razlivanje olja, nafte,…)	sanacija razlitja nevarnih snovi	2	
14	08	08T0372	h*d	Hd, Dd,	2	onesnaževanje pri delu (razlivanje olja, nafte,…)	sanacija razlitja nevarnih snovi	2	
14	08	08T0373	h*d	Hd, Dd,	1	onesnaževanje pri delu (razlivanje olja, nafte,…)	sanacija razlitja nevarnih snovi	1	
14	08	08T0374	h*d	Hd, Dd,	1	onesnaževanje pri delu (razlivanje olja, nafte,…)	sanacija razlitja nevarnih snovi	1	
14	08	08T0375	h*d	Hd, Dd,	1	onesnaževanje pri delu (razlivanje olja, nafte,…)	sanacija razlitja nevarnih snovi	1	
14	08	08T0376	h*d	Hd, Dd,	2	onesnaževanje pri delu (razlivanje olja, nafte,…)	sanacija razlitja nevarnih snovi	2	
14	08	08T0377	h*d	Hd, Dd,	1	onesnaževanje pri delu (razlivanje olja, nafte,…)	sanacija razlitja nevarnih snovi	1	
14	08	08T0378	h*d	Hd, Dd,	2	onesnaževanje pri delu (razlivanje olja, nafte,…)	sanacija razlitja nevarnih snovi	2	
14	08	08T0379	h*d	Hd, Dd,	1	onesnaževanje pri delu (razlivanje olja, nafte,…)	sanacija razlitja nevarnih snovi	1	
14	08	08T0380	h*d	Hd, Dd,	2	onesnaževanje pri delu (razlivanje olja, nafte,…)	sanacija razlitja nevarnih snovi	2	
14	08	08T0381	h*d	Hd, Dd,	2	onesnaževanje pri delu (razlivanje olja, nafte,…)	sanacija razlitja nevarnih snovi	2	
14	08	08T0382	h*d	Hd, Dd,	1	onesnaževanje pri delu (razlivanje olja, nafte,…)	sanacija razlitja nevarnih snovi	1	
14	08	08T0383	h*d	Hd, Dd,	2	onesnaževanje pri delu (razlivanje olja, nafte,…)	sanacija razlitja nevarnih snovi	2	
14	08	08T0384	h*d	Hd, Dd,	2	onesnaževanje pri delu (razlivanje olja, nafte,…)	sanacija razlitja nevarnih snovi	2	
14	08	08T0385	h*d	Hd, Dd,	1	onesnaževanje pri delu (razlivanje olja, nafte,…)	sanacija razlitja nevarnih snovi	1	
14	08	08T0386	h*d	Hd, Dd,	1	onesnaževanje pri delu (razlivanje olja, nafte,…)	sanacija razlitja nevarnih snovi	1	
14	08	08T0387	h*d	Hd, Dd,	2	onesnaževanje pri delu (razlivanje olja, nafte,…)	sanacija razlitja nevarnih snovi	2	
14	08	08T0388	h*d	Hd, Dd,	2	onesnaževanje pri delu (razlivanje olja, nafte,…)	sanacija razlitja nevarnih snovi	2	

GGO	GGE	Zap.št.	Šifra	Utemeljitev funkcij		Primernost oz. ogroženost	Potrebni ukrepi	Nujnost	Opombe
14	08	08T0389	h*d	Hd, Dd,	2	onesnaževanje pri delu (razlivanje olja, nafte,…)	sanacija razlitja nevarnih snovi	2	
14	08	08T0390	h*d	Hd, Dd,	1	onesnaževanje pri delu (razlivanje olja, nafte,…)	sanacija razlitja nevarnih snovi	1	
14	08	08T0391	h*d	Hd, Dd,	1	onesnaževanje pri delu (razlivanje olja, nafte,…)	sanacija razlitja nevarnih snovi	1	
14	08	08T0392	h*d	Hd, Dd,	1	onesnaževanje pri delu (razlivanje olja, nafte,…)	sanacija razlitja nevarnih snovi	1	
14	08	08T0393	h*d	Hd, Dd,	1	onesnaževanje pri delu (razlivanje olja, nafte,…)	sanacija razlitja nevarnih snovi	1	
14	08	08T0394	h*d	Hd, Dd,	2	onesnaževanje pri delu (razlivanje olja, nafte,…)	sanacija razlitja nevarnih snovi	2	
14	08	08T0395	h*d	Hd, Dd,	1	onesnaževanje pri delu (razlivanje olja, nafte,…)	sanacija razlitja nevarnih snovi	1	
14	08	08T0396	h*d	Hd, Dd,	1	onesnaževanje pri delu (razlivanje olja, nafte,…)	sanacija razlitja nevarnih snovi	1	
14	08	08T0397	h*d	Hd, Dd,	1	onesnaževanje pri delu (razlivanje olja, nafte,…)	sanacija razlitja nevarnih snovi	1	
14	08	08T0398	h*d	Hd, Dd,	1	onesnaževanje pri delu (razlivanje olja, nafte,…)	sanacija razlitja nevarnih snovi	1	
14	08	08T0399	h*d	Hd, Dd,	1	onesnaževanje pri delu (razlivanje olja, nafte,…)	sanacija razlitja nevarnih snovi	1	
14	08	08T0400	h*d	Hd, Dd,	1	onesnaževanje pri delu (razlivanje olja, nafte,…)	sanacija razlitja nevarnih snovi	1	
14	08	08T0401	h*d	Hd, Dd,	2	onesnaževanje pri delu (razlivanje olja, nafte,…)	sanacija razlitja nevarnih snovi	2	
14	08	08T0402	h*d	Hd, Dd,	1	onesnaževanje pri delu (razlivanje olja, nafte,…)	sanacija razlitja nevarnih snovi	1	
14	08	08T0403	h*d	Hd, Dd,	1	onesnaževanje pri delu (razlivanje olja, nafte,…)	sanacija razlitja nevarnih snovi	1	
14	08	08T0404	h*d	Hd, Dd,	1	onesnaževanje pri delu (razlivanje olja, nafte,…)	sanacija razlitja nevarnih snovi	1	
14	08	08T0405	h*d	Hd, Dd,	1	onesnaževanje pri delu (razlivanje olja, nafte,…)	sanacija razlitja nevarnih snovi	1	
14	08	08T0406	h*d	Hd, Dd,	1	onesnaževanje pri delu (razlivanje olja, nafte,…)	sanacija razlitja nevarnih snovi	1	
14	08	08T0407	h*d	Hd, Dd,	1	onesnaževanje pri delu (razlivanje olja, nafte,…)	sanacija razlitja nevarnih snovi	1	
14	08	08T0408	h*d	Hd, Dd,	1	onesnaževanje pri delu (razlivanje olja, nafte,…)	sanacija razlitja nevarnih snovi	1	
14	08	08T0409	h*d	Hd, Dd,	1	onesnaževanje pri delu (razlivanje olja, nafte,…)	sanacija razlitja nevarnih snovi	1	
14	08	08T0410	h*d	Hd, Dd,	1	onesnaževanje pri delu (razlivanje olja, nafte,…)	sanacija razlitja nevarnih snovi	1	
14	08	08T0411	h*d	Hd, Dd,	1	onesnaževanje pri delu (razlivanje olja, nafte,…)	sanacija razlitja nevarnih snovi	1	
14	08	08T0412	h*d	Hd, Dd,	1	onesnaževanje pri delu (razlivanje olja, nafte,…)	sanacija razlitja nevarnih snovi	1	
14	08	08T0413	h*d	Hd, Dd,	1	onesnaževanje pri delu (razlivanje olja, nafte,…)	sanacija razlitja nevarnih snovi	1	
14	08	08T0414	h*d	Hd, Dd,	1	onesnaževanje pri delu (razlivanje olja, nafte,…)	sanacija razlitja nevarnih snovi	1	
14	08	08T0415	h*d	Hd, Dd,	1	onesnaževanje pri delu (razlivanje olja, nafte,…)	sanacija razlitja nevarnih snovi	1	
14	08	08T0416	h*d	Hd, Dd,	2	onesnaževanje pri delu (razlivanje olja, nafte,…)	sanacija razlitja nevarnih snovi	2	
14	08	08T0417	h*d	Hd, Dd,	1	onesnaževanje pri delu (razlivanje olja, nafte,…)	sanacija razlitja nevarnih snovi	1	
14	08	08T0418	h*d	Hd, Dd,	2	onesnaževanje pri delu (razlivanje olja, nafte,…)	sanacija razlitja nevarnih snovi	2	
14	08	08T0419	h*d	Hd, Dd,	1	onesnaževanje pri delu (razlivanje olja, nafte,…)	sanacija razlitja nevarnih snovi	1	
14	08	08T0420	h*d	Hd, Dd,	2	onesnaževanje pri delu (razlivanje olja, nafte,…)	sanacija razlitja nevarnih snovi	2	
14	08	08T0421	h*d	Hd, Dd,	2	onesnaževanje pri delu (razlivanje olja, nafte,…)	sanacija razlitja nevarnih snovi	2	
14	08	08T0422	h*d	Hd, Dd,	1	onesnaževanje pri delu (razlivanje olja, nafte,…)	sanacija razlitja nevarnih snovi	1	
14	08	08T0423	h*d	Hd, Dd,	1	onesnaževanje pri delu (razlivanje olja, nafte,…)	sanacija razlitja nevarnih snovi	1	
14	08	08T0424	h*d	Hd, Dd,	2	onesnaževanje pri delu (razlivanje olja, nafte,…)	sanacija razlitja nevarnih snovi	2	
14	08	08T0425	h*d	Hd, Dd,	1	onesnaževanje pri delu (razlivanje olja, nafte,…)	sanacija razlitja nevarnih snovi	1	

GGO	GGE	Zap.št.	Šifra	Utemeljitev funkcij		Primernost oz. ogroženost	Potrebni ukrepi	Nujnost	Opombe
14	08	08T0426	h*d	Hd, Dd,	1	onesnaževanje pri delu (razlivanje olja, nafte,…)	sanacija razlitja nevarnih snovi	1	
14	08	08T0427	h*d	Hd, Dd,	1	onesnaževanje pri delu (razlivanje olja, nafte,…)	sanacija razlitja nevarnih snovi	1	
14	08	08T0428	h*d	Hd, Dd,	1	onesnaževanje pri delu (razlivanje olja, nafte,…)	sanacija razlitja nevarnih snovi	1	
14	08	08T0429	h*d	Hd, Dd,	1	onesnaževanje pri delu (razlivanje olja, nafte,…)	sanacija razlitja nevarnih snovi	1	
14	08	08T0430	h*d	Hd, Dd,	1	onesnaževanje pri delu (razlivanje olja, nafte,…)	sanacija razlitja nevarnih snovi	1	
14	08	08T0431	h*d	Hd, Dd,	1	onesnaževanje pri delu (razlivanje olja, nafte,…)	sanacija razlitja nevarnih snovi	1	
14	08	08T0432	h*d	Hd, Dd,	1	onesnaževanje pri delu (razlivanje olja, nafte,…)	sanacija razlitja nevarnih snovi	1	
14	08	08T0433	h*d	Hd, Dd,	1	onesnaževanje pri delu (razlivanje olja, nafte,…)	sanacija razlitja nevarnih snovi	1	
14	08	08T0434	h*d	Hd, Dd,	1	onesnaževanje pri delu (razlivanje olja, nafte,…)	sanacija razlitja nevarnih snovi	1	
14	08	08T0435	h*d	Hd, Dd,	1	onesnaževanje pri delu (razlivanje olja, nafte,…)	sanacija razlitja nevarnih snovi	1	
14	08	08T0436	h*d	Hd, Dd,	1	onesnaževanje pri delu (razlivanje olja, nafte,…)	sanacija razlitja nevarnih snovi	1	
14	08	08T0437	h*d	Hd, Dd,	1	onesnaževanje pri delu (razlivanje olja, nafte,…)	sanacija razlitja nevarnih snovi	1	
14	08	08T0438	h*d	Hd, Dd,	1	onesnaževanje pri delu (razlivanje olja, nafte,…)	sanacija razlitja nevarnih snovi	1	
14	08	08T0439	h*d	Hd, Dd,	1	onesnaževanje pri delu (razlivanje olja, nafte,…)	sanacija razlitja nevarnih snovi	1	
14	08	08T0440	h*d	Hd, Dd,	1	onesnaževanje pri delu (razlivanje olja, nafte,…)	sanacija razlitja nevarnih snovi	1	
14	08	08T0441	h*d	Hd, Dd,	1	onesnaževanje pri delu (razlivanje olja, nafte,…)	sanacija razlitja nevarnih snovi	1	
14	08	08T0442	h*d	Hd, Dd,	1	onesnaževanje pri delu (razlivanje olja, nafte,…)	sanacija razlitja nevarnih snovi	1	
14	08	08T0443	h*d	Hd, Dd,	1	onesnaževanje pri delu (razlivanje olja, nafte,…)	sanacija razlitja nevarnih snovi	1	
14	08	08T0444	h*d	Hd, Dd,	1	onesnaževanje pri delu (razlivanje olja, nafte,…)	sanacija razlitja nevarnih snovi	1	
14	08	08T0445	h*d	Hd, Dd,	1	onesnaževanje pri delu (razlivanje olja, nafte,…)	sanacija razlitja nevarnih snovi	1	
14	08	08T0446	h*d	Hd, Dd,	1	onesnaževanje pri delu (razlivanje olja, nafte,…)	sanacija razlitja nevarnih snovi	1	
14	08	08T0447	h*d	Hd, Dd,	1	onesnaževanje pri delu (razlivanje olja, nafte,…)	sanacija razlitja nevarnih snovi	1	
14	08	08T0448	h*d	Hd, Dd,	1	onesnaževanje pri delu (razlivanje olja, nafte,…)	sanacija razlitja nevarnih snovi	1	
14	08	08T0449	h*d	Hd, Dd,	1	onesnaževanje pri delu (razlivanje olja, nafte,…)	sanacija razlitja nevarnih snovi	1	
14	08	08T0450	h*d	Hd, Dd,	1	onesnaževanje pri delu (razlivanje olja, nafte,…)	sanacija razlitja nevarnih snovi	1	
14	08	08T0451	h*d	Hd, Dd,	1	onesnaževanje pri delu (razlivanje olja, nafte,…)	sanacija razlitja nevarnih snovi	1	
14	08	08T0452	h*d	Hd, Dd,	1	onesnaževanje pri delu (razlivanje olja, nafte,…)	sanacija razlitja nevarnih snovi	1	
14	08	08T0453	h*d	Hd, Dd,	2	onesnaževanje pri delu (razlivanje olja, nafte,…)	sanacija razlitja nevarnih snovi	2	
14	08	08T0454	h*d	Hd, Dd,	2	onesnaževanje pri delu (razlivanje olja, nafte,…)	sanacija razlitja nevarnih snovi	2	
14	08	08T0455	h*d	Hd, Dd,	1	onesnaževanje pri delu (razlivanje olja, nafte,…)	sanacija razlitja nevarnih snovi	1	
14	08	08T0456	h*d	Hd, Dd,	1	onesnaževanje pri delu (razlivanje olja, nafte,…)	sanacija razlitja nevarnih snovi	1	
14	08	08T0457	h*d	Hd, Dd,	1	onesnaževanje pri delu (razlivanje olja, nafte,…)	sanacija razlitja nevarnih snovi	1	
14	08	08T0458	h*d	Hd, Dd,	1	onesnaževanje pri delu (razlivanje olja, nafte,…)	sanacija razlitja nevarnih snovi	1	
14	08	08T0459	h*d	Hd, Dd,	2	onesnaževanje pri delu (razlivanje olja, nafte,…)	sanacija razlitja nevarnih snovi	2	
14	08	08T0460	h*d	Hd, Dd,	1	onesnaževanje pri delu (razlivanje olja, nafte,…)	sanacija razlitja nevarnih snovi	1	
14	08	08T0461	h*d	Hd, Dd,	1	onesnaževanje pri delu (razlivanje olja, nafte,…)	sanacija razlitja nevarnih snovi	1	
14	08	08T0462	h*d	Hd, Dd,	1	onesnaževanje pri delu (razlivanje olja, nafte,…)	sanacija razlitja nevarnih snovi	1	

GGO	GGE	Zap.št.	Šifra	Utemeljitev funkcij		Primernost oz. ogroženost	Potrebni ukrepi	Nujnost	Opombe
14	08	08T0463	h*d	Hd, Dd,	1	onesnaževanje pri delu (razlivanje olja, nafte,…)	sanacija razlitja nevarnih snovi	1	
14	08	08T0464	h*d	Hd, Dd,	1	onesnaževanje pri delu (razlivanje olja, nafte,…)	sanacija razlitja nevarnih snovi	1	
14	08	08T0465	h*d	Hd, Dd,	1	onesnaževanje pri delu (razlivanje olja, nafte,…)	sanacija razlitja nevarnih snovi	1	
14	08	08T0466	h*d	Hd, Dd,	1	onesnaževanje pri delu (razlivanje olja, nafte,…)	sanacija razlitja nevarnih snovi	1	
14	08	08T0467	h*d	Hd, Dd,	1	onesnaževanje pri delu (razlivanje olja, nafte,…)	sanacija razlitja nevarnih snovi	1	
14	08	08T0468	h*d	Hd, Dd,	1	onesnaževanje pri delu (razlivanje olja, nafte,…)	sanacija razlitja nevarnih snovi	1	
14	08	08T0469	h*d	Hd, Dd,	1	onesnaževanje pri delu (razlivanje olja, nafte,…)	sanacija razlitja nevarnih snovi	1	
14	08	08T0470	h*d	Hd, Dd,	1	onesnaževanje pri delu (razlivanje olja, nafte,…)	sanacija razlitja nevarnih snovi	1	
14	08	08T0471	h*d	Hd, Dd,	1	onesnaževanje pri delu (razlivanje olja, nafte,…)	sanacija razlitja nevarnih snovi	1	
14	08	08T0472	h*d	Hd, Dd,	1	onesnaževanje pri delu (razlivanje olja, nafte,…)	sanacija razlitja nevarnih snovi	1	
14	08	08T0473	h*d	Hd, Dd,	1	onesnaževanje pri delu (razlivanje olja, nafte,…)	sanacija razlitja nevarnih snovi	1	
14	08	08T0474	h*d	Hd, Dd,	1	onesnaževanje pri delu (razlivanje olja, nafte,…)	sanacija razlitja nevarnih snovi	1	
14	08	08T0475	h*d	Hd, Dd,	1	onesnaževanje pri delu (razlivanje olja, nafte,…)	sanacija razlitja nevarnih snovi	1	
14	08	08T0476	h*d	Hd, Dd,	1	onesnaževanje pri delu (razlivanje olja, nafte,…)	sanacija razlitja nevarnih snovi	1	
14	08	08T0477	h*d	Hd, Dd,	1	onesnaževanje pri delu (razlivanje olja, nafte,…)	sanacija razlitja nevarnih snovi	1	
14	08	08T0478	h*d	Hd, Dd,	1	onesnaževanje pri delu (razlivanje olja, nafte,…)	sanacija razlitja nevarnih snovi	1	
14	08	08T0479	h*d	Hd, Dd,	1	onesnaževanje pri delu (razlivanje olja, nafte,…)	sanacija razlitja nevarnih snovi	1	
14	08	08T0480	h*d	Hd, Dd,	1	onesnaževanje pri delu (razlivanje olja, nafte,…)	sanacija razlitja nevarnih snovi	1	
14	08	08T0481	h*d	Hd, Dd,	1	onesnaževanje pri delu (razlivanje olja, nafte,…)	sanacija razlitja nevarnih snovi	1	
14	08	08T0482	h*d	Hd, Dd,	1	onesnaževanje pri delu (razlivanje olja, nafte,…)	sanacija razlitja nevarnih snovi	1	
14	08	08T0483	h*d	Hd, Dd,	1	onesnaževanje pri delu (razlivanje olja, nafte,…)	sanacija razlitja nevarnih snovi	1	
14	08	08T0484	h*d	Hd, Dd,	1	onesnaževanje pri delu (razlivanje olja, nafte,…)	sanacija razlitja nevarnih snovi	1	
14	08	08T0485	h*d	Hd, Dd,	2	onesnaževanje pri delu (razlivanje olja, nafte,…)	sanacija razlitja nevarnih snovi	2	
14	08	08L0000	r*p*t	Rd, Pa,	1	odlaganje odpadkov, gospodarjenje, ki ne upošteva te funkcije	dosledno izvajanje gozdnega reda, sanacija divjih odlagališč, ohranjanje varnosti in prehodnosti poti, vzdrževanje didaktičnih objektov	1	
14	08	08L0001	r*t*	Rd,	1	odlaganje odpadkov, gospodarjenje, ki ne upošteva te funkcije	dosledno izvajanje gozdnega reda, sanacija divjih odlagališč	1	
14	08	08L0002	r*t*	Rd,	1	odlaganje odpadkov, gospodarjenje, ki ne upošteva te funkcije	dosledno izvajanje gozdnega reda, sanacija divjih odlagališč	1	
14	08	08L0003	r*t*	Rd,	1	odlaganje odpadkov, gospodarjenje, ki ne upošteva te funkcije	dosledno izvajanje gozdnega reda, sanacija divjih odlagališč	1	
14	08	08L0004	r*t*	Rd,	1	odlaganje odpadkov, gospodarjenje, ki ne upošteva te funkcije	dosledno izvajanje gozdnega reda, sanacija divjih odlagališč	1	
14	08	08L0005	r*t*	Rd,	1	odlaganje odpadkov, gospodarjenje, ki ne upošteva te funkcije	dosledno izvajanje gozdnega reda, sanacija divjih odlagališč	1	
14	08	08L0006	r*t*	Rd,	1	odlaganje odpadkov, gospodarjenje, ki ne upošteva te funkcije	dosledno izvajanje gozdnega reda, sanacija divjih odlagališč	1	
14	08	08L0007	d	Dd,	1	gospodarjenje, ki ne upošteva te funkcije	dosledno izvajanje gozdnega reda	1	
14	08	08L0008	d	Dd,	1	gospodarjenje, ki ne upošteva te funkcije	dosledno izvajanje gozdnega reda	1	
14	08	08L0009	d	Dd,	1	gospodarjenje, ki ne upošteva te funkcije	dosledno izvajanje gozdnega reda	1	
14	08	08L0010	d	Dd,	1	gospodarjenje, ki ne upošteva te funkcije	dosledno izvajanje gozdnega reda	1	
14	08	08L0011	d	Dd,	1	gospodarjenje, ki ne upošteva te funkcije	dosledno izvajanje gozdnega reda	1	

GGO	GGE	Zap.št.	Šifra	Utemeljitev funkcij		Primernost oz. ogroženost	Potrebni ukrepi	Nujnost	Opombe
14	08	08L0012	d	Dd,	1	gospodarjenje, ki ne upošteva te funkcije	dosledno izvajanje gozdnega reda	1	
14	08	08L0013	z*	Zb,	1	krčitev gozdov, požari v naravi	obnova nedovoljeno izkrčenega gozda, pravočasna obnova gozda	2	
14	08	08L0014	z*	Zb,	1	krčitev gozdov, požari v naravi	obnova nedovoljeno izkrčenega gozda, pravočasna obnova gozda	2	
14	08	08L0015	z*	Zb,	2	krčitev gozdov, požari v naravi	obnova nedovoljeno izkrčenega gozda, pravočasna obnova gozda	1	
14	08	08L0016	z*	Zb,	1	krčitev gozdov, požari v naravi	obnova nedovoljeno izkrčenega gozda, pravočasna obnova gozda	2	
14	08	08L0017	r*t*	Rd, Tc,	1	odlaganje odpadkov, gospodarjenje, ki ne upošteva te funkcije	dosledno izvajanje gozdnega reda, sanacija divjih odlagališč	1	
14	08	08L0018	r*t*	Rd, Tc,	1	odlaganje odpadkov, gospodarjenje, ki ne upošteva te funkcije	dosledno izvajanje gozdnega reda, sanacija divjih odlagališč	1	
14	09	09P0000		,					
14	09	09P0001	i*d*vbke	La, Dc, Ic, Vc, Bf	1	gospodarjenje, ki ne upošteva te funkcije	brez ukrepanja, ukrepi protipožarnega varstva, ohranjanje naravnih gozdnih združb		
14	09	09P0002	i*d*vbk	La, Dc, Ic, Vc, Bf	1	gospodarjenje, ki ne upošteva te funkcije	brez ukrepanja, ukrepi protipožarnega varstva, ohranjanje naravnih gozdnih združb		
14	09	09P0003	v*i*d*bke	La, Vc, Dc, Ic, Bf	1	krčitev gozdov	obnova nedovoljeno izkrčenega gozda, brez ukrepanja, ohranjanje naravnih gozdnih združb		
14	09	09P0004	v*i*d*bk	La, Vc, Dc, Ic, Bf	1	krčitev gozdov	obnova nedovoljeno izkrčenega gozda, brez ukrepanja, ohranjanje naravnih gozdnih združb		
14	09	09P0005	v*bce	Vc, La, Bf, Ca, Eb	1	krčitev gozdov	obnova nedovoljeno izkrčenega gozda, ohranjanje naravnih gozdnih združb, nega gozdnega roba	3	
14	09	09P0006	v*be	Vc, La, Bf, Eb,	1	krčitev gozdov	obnova nedovoljeno izkrčenega gozda, ohranjanje naravnih gozdnih združb, nega gozdnega roba	3	
14	09	09P0007	vbce	La, Vc, Bf, Ca, Eb	1	požari v naravi	ukrepi protipožarnega varstva, ohranjanje naravnih gozdnih združb, nega gozdnega roba		
14	09	09P0008	vbe	La, Vc, Bf, Eb,	1	požari v naravi	ukrepi protipožarnega varstva, ohranjanje naravnih gozdnih združb, nega gozdnega roba		
14	09	09P0009	vb	La, Vc, Bf,	1	požari v naravi	ukrepi protipožarnega varstva, ohranjanje naravnih gozdnih združb		
14	09	09P0010	ve	La, Vc, Eb,	1	požari v naravi	ukrepi protipožarnega varstva, nega gozdnega roba		
14	09	09P0011	v	La, Vc,	1	požari v naravi	ukrepi protipožarnega varstva		
14	09	09P0012	b*e*vhdc	Ba, Eb, Vi, Hc, Dd	1	prekomerna raba gozdov, gospodarjenje, ki ne upošteva te funkcije	ohranjanje naravnih gozdnih združb, nega gozdnega roba, zmerno ukrepanje, obvezna uporaba biološko razgradljivih olj brez ukrepanja	1	
14	09	09P0013	b*k*ce	Be, Ka, Ca, Ee, La	1	prekomerna raba gozdov	ohranjanje naravnih gozdnih združb, malopovršinsko ukrepanje, nega gozdnega roba	1	
14	09	09P0014	b*k*dce	Be, Kc, Dd, Ca, Eb	1	prekomerna raba gozdov	ohranjanje naravnih gozdnih združb, malopovršinsko ukrepanje, dosledno izvajanje gozdnega reda, nega gozdnega roba	1	
14	09	09P0015	b*k*dce	Bf, Kc, Dd, Ca, Eb	1	prekomerna raba gozdov	ohranjanje naravnih gozdnih združb, malopovršinsko ukrepanje, dosledno izvajanje gozdnega reda, nega gozdnega roba	1	
14	09	09P0016	b*k*de	Be, Kc, Dd, Ee, La	1	prekomerna raba gozdov	ohranjanje naravnih gozdnih združb, malopovršinsko ukrepanje, dosledno izvajanje gozdnega reda	1	
14	09	09P0017	b*k*e*	Be, Kc, Ee, La,	1	prekomerna raba gozdov	ohranjanje naravnih gozdnih združb, malopovršinsko ukrepanje	1	
14	09	09P0018	b*k*e*v	Be, Kc, Eb, Vc, La	1	prekomerna raba gozdov	ohranjanje naravnih gozdnih združb, malopovršinsko ukrepanje, ukrepi protipožarnega varstva	1	
14	09	09P0019	b*k*e*vhdc	Ba, Kb, Eb, Vi, Hc	1	prekomerna raba gozdov	ohranjanje naravnih gozdnih združb, malopovršinsko ukrepanje, nega gozdnega roba, zmerno ukrepanje obvezna uporaba biološko razgradljivih olj	1	
14	09	09P0020	b*k*e	Be, Ka, Ee, La,	1	prekomerna raba gozdov	ohranjanje naravnih gozdnih združb, malopovršinsko ukrepanje	1	
14	09	09P0021	b*k*e	Be, Kc, Ee, La,	1	prekomerna raba gozdov	ohranjanje naravnih gozdnih združb, malopovršinsko ukrepanje	1	
14	09	09P0022	b*k*e	Be, Kc, Ee, La,	1	prekomerna raba gozdov	ohranjanje naravnih gozdnih združb, malopovršinsko ukrepanje	1	
14	09	09P0023	b*k*g*ce	Be, Kc, Gz, Ca, Eb	1	prekomerna raba gozdov	ohranjanje naravnih gozdnih združb, malopovršinsko ukrepanje, nega gozdnega roba	1	
14	09	09P0024	b*k*g*ce	Be, Kc, Gz, Ca, Ee	1	prekomerna raba gozdov	ohranjanje naravnih gozdnih združb, malopovršinsko ukrepanje, nega gozdnega roba	1	
14	09	09P0025	b*k*g*dce	Be, Kc, Gz, Dd, Ca	1	prekomerna raba gozdov	ohranjanje naravnih gozdnih združb, malopovršinsko ukrepanje, dosledno izvajanje gozdnega reda, nega gozdnega roba	1	

GGO	GGE	Zap.št.	Šifra	Utemeljitev funkcij		Primernost oz. ogroženost	Potrebni ukrepi	Nujnost	Opombe
14	09	09P0026	b*k*g*dce	Be, Kc, Gz, Dd, Ca	1	prekomerna raba gozdov	ohranjanje naravnih gozdnih združb, malopovršinsko ukrepanje, dosledno izvajanje gozdnega reda, nega gozdnega roba	1	
14	09	09P0027	b*k*g*dce	Bf, Kc, Gz, Dd, Ca	1	prekomerna raba gozdov	ohranjanje naravnih gozdnih združb, malopovršinsko ukrepanje, dosledno izvajanje gozdnega reda, nega gozdnega roba	1	
14	09	09P0028	b*k*g*de	Be, Kc, Gz, Dd, Ee	1	prekomerna raba gozdov	ohranjanje naravnih gozdnih združb, malopovršinsko ukrepanje, dosledno izvajanje gozdnega reda	1	
14	09	09P0029	b*k*g*de	Be, Kc, Gz, Dd, Ee	1	prekomerna raba gozdov	ohranjanje naravnih gozdnih združb, malopovršinsko ukrepanje, dosledno izvajanje gozdnega reda	1	
14	09	09P0030	b*k*g*e*v	Be, Kc, Gz, Eb, Vc	1	prekomerna raba gozdov	ohranjanje naravnih gozdnih združb, malopovršinsko ukrepanje, ukrepi protipožarnega varstva	1	
14	09	09P0031	b*k*g*e	Be, Ka, Gz, Ee, La	1	prekomerna raba gozdov	ohranjanje naravnih gozdnih združb, malopovršinsko ukrepanje	1	
14	09	09P0032	b*k*g*e	Be, Kc, Gz, Eb, La	1	prekomerna raba gozdov	ohranjanje naravnih gozdnih združb, malopovršinsko ukrepanje, nega gozdnega roba	1	
14	09	09P0033	b*k*g*e	Be, Kc, Gz, Ee, La	1	prekomerna raba gozdov	ohranjanje naravnih gozdnih združb, malopovršinsko ukrepanje	1	
14	09	09P0034	b*k*g*ve	Be, Ka, Gz, Vc, Ee	1	prekomerna raba gozdov	ohranjanje naravnih gozdnih združb, malopovršinsko ukrepanje, ukrepi protipožarnega varstva	1	
14	09	09P0035	b*k*g*ve	Be, Ka, Gz, Ve, Ee	1	prekomerna raba gozdov	ohranjanje naravnih gozdnih združb, malopovršinsko ukrepanje, obnova nedovoljeno izkrčenega gozda	1	
14	09	09P0036	b*k*g*ve	Be, Kc, Gb, Vc, Eb	1	prekomerna raba gozdov	ohranjanje naravnih gozdnih združb, malopovršinsko ukrepanje, poostren sanitarni nadzor gozda, ukrepi protipožarnega varstva nega gozdnega roba	1	
14	09	09P0037	b*k*r*dce	Bf, Kc, Ra, Dd, Ca	1	prekomerna raba gozdov	ohranjanje naravnih gozdnih združb, malopovršinsko ukrepanje, dosledno izvajanje gozdnega reda, nega gozdnega roba	1	
14	09	09P0038	b*k*r*de	Be, Kc, Ra, Dd, Ee	1	prekomerna raba gozdov	ohranjanje naravnih gozdnih združb, malopovršinsko ukrepanje, dosledno izvajanje gozdnega reda	1	
14	09	09P0039	b*k*r*e	Be, Kc, Ra, Ee, La	1	prekomerna raba gozdov	ohranjanje naravnih gozdnih združb, malopovršinsko ukrepanje, dosledno izvajanje gozdnega reda	1	
14	09	09P0040	b*k*r*g*dce	Be, Kc, Gz, Ra, Dd	1	prekomerna raba gozdov	ohranjanje naravnih gozdnih združb, malopovršinsko ukrepanje, dosledno izvajanje gozdnega reda	1	
14	09	09P0041	b*k*r*g*dce	Bf, Kc, Gz, Ra, Dd	1	prekomerna raba gozdov	ohranjanje naravnih gozdnih združb, malopovršinsko ukrepanje, dosledno izvajanje gozdnega reda	1	
14	09	09P0042	b*k*r*g*ve	Be, Ka, Gz, Ra, Vc	1	prekomerna raba gozdov	ohranjanje naravnih gozdnih združb, malopovršinsko ukrepanje, dosledno izvajanje gozdnega reda, ukrepi protipožarnega varstva	1	
14	09	09P0043	b*k*r*t*g*e*v	Be, Kc, Gz, Ra, Ta	1	prekomerna raba gozdov	ohranjanje naravnih gozdnih združb, malopovršinsko ukrepanje, dosledno izvajanje gozdnega reda, nega gozdnega roba	1	
14	09	09P0044	b*k*r*t*g*e*v	Bf, Kc, Gz, Ra, Ta	1	prekomerna raba gozdov	ohranjanje naravnih gozdnih združb, malopovršinsko ukrepanje, dosledno izvajanje gozdnega reda, nega gozdnega roba	1	
14	09	09P0045	b*k*r*ve	Be, Ka, Ra, Vc, Ee	1	prekomerna raba gozdov	ohranjanje naravnih gozdnih združb, malopovršinsko ukrepanje, dosledno izvajanje gozdnega reda, ukrepi protipožarnega varstva	1	
14	09	09P0046	b*k*t*e*vhrdc	Ba, Kb, Tc, Eb, Vi	1	prekomerna raba gozdov	ohranjanje naravnih gozdnih združb, malopovršinsko ukrepanje, ohranjanje izjemnih dreves, nega gozdnega roba zmerno ukrepanje	1	
14	09	09P0047	b*k*t*g*e	Be, Ka, Gz, Ta, Ee	1	prekomerna raba gozdov	ohranjanje naravnih gozdnih združb, malopovršinsko ukrepanje, nega gozdnega roba	1	
14	09	09P0048	b*k*vdce	Ba, Kb, Vc, Dd, Ca	1	prekomerna raba gozdov	ohranjanje naravnih gozdnih združb, malopovršinsko ukrepanje, ukrepi protipožarnega varstva, brez ukrepanja nega gozdnega roba	1	
14	09	09P0049	b*k*ve	Be, Ka, Vc, Ee, La	1	prekomerna raba gozdov	ohranjanje naravnih gozdnih združb, malopovršinsko ukrepanje, ukrepi protipožarnega varstva	1	
14	09	09P0050	b*k*ve	Be, Ka, Ve, Ee, La	1	prekomerna raba gozdov	ohranjanje naravnih gozdnih združb, malopovršinsko ukrepanje, obnova nedovoljeno izkrčenega gozda	1	
14	09	09P0051	b*k*ve	Be, Kc, Vc, Eb, La	1	prekomerna raba gozdov	ohranjanje naravnih gozdnih združb, malopovršinsko ukrepanje, ukrepi protipožarnega varstva, nega gozdnega roba	1	
14	09	09P0052	b*k*ve	Be, Kc, Vc, Eb, La	1	prekomerna raba gozdov	ohranjanje naravnih gozdnih združb, malopovršinsko ukrepanje, ukrepi protipožarnega varstva, nega gozdnega roba	1	

GGO	GGE	Zap.št.	Šifra	Utemeljitev funkcij		Primernost oz. ogroženost	Potrebni ukrepi	Nujnost	Opombe
14	09	09P0053	b*k*ve	Be, Kc, Vc, Eb, La	1	prekomerna raba gozdov	ohranjanje naravnih gozdnih združb, malopovršinsko ukrepanje, ukrepi protipožarnega varstva, nega gozdnega roba	1	
14	09	09P0054	b*k*ve	Be, Kc, Vc, Ee, La	1	prekomerna raba gozdov	ohranjanje naravnih gozdnih združb, malopovršinsko ukrepanje, ukrepi protipožarnega varstva	1	
14	09	09P0055	b*k*ve	Be, Kc, Vc, Ee, La	1	prekomerna raba gozdov	ohranjanje naravnih gozdnih združb, malopovršinsko ukrepanje, ukrepi protipožarnega varstva	1	
14	09	09P0056	b*k*ven	Be, Kc, Vc, Eb, La	1	prekomerna raba gozdov	ohranjanje naravnih gozdnih združb, malopovršinsko ukrepanje, ukrepi protipožarnega varstva, nega gozdnega roba	1	
14	09	09P0057	b*k*ven	Be, Kc, Vc, Ee, La	1	prekomerna raba gozdov	ohranjanje naravnih gozdnih združb, malopovršinsko ukrepanje, ukrepi protipožarnega varstva	1	
14	09	09P0058	b*k*z*e*v	Be, Kc, Zc, Eb, Vc	1	prekomerna raba gozdov	ohranjanje naravnih gozdnih združb, malopovršinsko ukrepanje, obnova nedovoljeno izkrčenega gozda, ukrepi protipožarnega varstva	1	
14	09	09P0059	b*vdce	Ba, Vc, Dd, Ca, Eb	1	prekomerna raba gozdov, požari v naravi	ohranjanje naravnih gozdnih združb, ukrepi protipožarnega varstva, brez ukrepanja, nega gozdnega roba	1	
14	09	09P0060	b*vdce	Ba, Vi, Dd, Ca, Eb	1	prekomerna raba gozdov	ohranjanje naravnih gozdnih združb, zmerno ukrepanje, brez ukrepanja, nega gozdnega roba	1	
14	09	09P0061	b*vde	Ba, Vc, Dd, Eb, La	1	prekomerna raba gozdov, požari v naravi	ohranjanje naravnih gozdnih združb, ukrepi protipožarnega varstva, brez ukrepanja, nega gozdnega roba	1	
14	09	09P0062	b*vde	Ba, Vi, Dd, Eb, La	1	prekomerna raba gozdov	ohranjanje naravnih gozdnih združb, zmerno ukrepanje, brez ukrepanja, nega gozdnega roba	1	
14	09	09P0063	b*vhde	Ba, Vi, Hc, Dd, Eb	1	prekomerna raba gozdov	ohranjanje naravnih gozdnih združb, zmerno ukrepanje, obvezna uporaba biološko razgradljivih olj, brez ukrepanja nega gozdnega roba	1	
14	09	09P0064	b*vkdce	Ba, Vc, Ka, Dd, Ca	1	prekomerna raba gozdov, požari v naravi	ohranjanje naravnih gozdnih združb, ukrepi protipožarnega varstva, malopovršinsko ukrepanje, brez ukrepanja nega gozdnega roba	1	
14	09	09P0065	b*vke	Be, Vc, Kc, Eb, La	1	prekomerna raba gozdov, požari v naravi	ohranjanje naravnih gozdnih združb, ukrepi protipožarnega varstva, malopovršinsko ukrepanje, nega gozdnega roba	1	
14	09	09P0066	b*vke	Be, Vc, Kc, Eb, La	1	prekomerna raba gozdov, požari v naravi	ohranjanje naravnih gozdnih združb, ukrepi protipožarnega varstva, malopovršinsko ukrepanje, nega gozdnega roba	1	
14	09	09P0067	b	Bf, La,	1	prekomerna raba gozdov	ohranjanje naravnih gozdnih združb	1	
14	09	09P0068	bc	Bf, Ca, La,	1	prekomerna raba gozdov, gospodarjenje, ki ne upošteva te funkcije	ohranjanje naravnih gozdnih združb, nega gozdnega roba	1	
14	09	09P0069	bce	Bf, Ca, Eb, La,	1	prekomerna raba gozdov, gospodarjenje, ki ne upošteva te funkcije	ohranjanje naravnih gozdnih združb, nega gozdnega roba	1	
14	09	09P0070	bdce	Bf, Dd, Ca, Eb, La	1	prekomerna raba gozdov	ohranjanje naravnih gozdnih združb, brez ukrepanja, nega gozdnega roba	1	
14	09	09P0071	bde	Bf, Dd, Eb, La,	1	prekomerna raba gozdov	ohranjanje naravnih gozdnih združb, brez ukrepanja, nega gozdnega roba	1	
14	09	09P0072	be	Bf, Eb, La,	1	prekomerna raba gozdov, gospodarjenje, ki ne upošteva te funkcije	ohranjanje naravnih gozdnih združb, nega gozdnega roba	1	
14	09	09P0073	bk	Bf, Kc, La,	1	prekomerna raba gozdov	ohranjanje naravnih gozdnih združb, malopovršinsko ukrepanje	1	
14	09	09P0074	bkc	Bf, Kc, Ca, La,	1	prekomerna raba gozdov	ohranjanje naravnih gozdnih združb, malopovršinsko ukrepanje, nega gozdnega roba	1	
14	09	09P0075	bkde	Bf, Ka, Dd, Eb, La	1	prekomerna raba gozdov	ohranjanje naravnih gozdnih združb, malopovršinsko ukrepanje, brez ukrepanja, nega gozdnega roba	1	
14	09	09P0076	bkde	Bf, Kb, Dd, Eb, La	1	prekomerna raba gozdov	ohranjanje naravnih gozdnih združb, malopovršinsko ukrepanje, brez ukrepanja, nega gozdnega roba	1	
14	09	09P0077	bke	Bf, Kc, Eb, La,	1	prekomerna raba gozdov	ohranjanje naravnih gozdnih združb, malopovršinsko ukrepanje, nega gozdnega roba	1	
14	09	09P0078	c	Ca, La,	1	gospodarjenje, ki ne upošteva te funkcije	nega gozdnega roba	2	
14	09	09P0079	e*vhbd	Eb, Vi, Ha, Bf, Dd	2	gospodarjenje, ki ne upošteva te funkcije, prekomerna raba gozdov	ohranjanje izjemnih dreves, zmerno ukrepanje, obvezna uporaba biološko razgradljivih olj, ohranjanje naravnih gozdnih združb brez ukrepanja	1	
14	09	09P0080	e	Eb, La,	1	gospodarjenje, ki ne upošteva te funkcije	nega gozdnega roba	1	
14	09	09P0081	en	Eb, La, Nd,	1	gospodarjenje, ki ne upošteva te funkcije	nega gozdnega roba, sproščanje plodonosnih vrst	1	
14	09	09P0082	g*e*v	Gb, Eg, Vc, La,	2	imisije	poostren sanitarni nadzor gozda, ukrepi protipožarnega varstva	1	

GGO	GGE	Zap.št.	Šifra	Utemeljitev funkcij		Primernost oz. ogroženost	Potrebni ukrepi	Nujnost	Opombe
14	09	09P0083	g*e*vhbdc	Gb, Eb, Vi, Ha, Bf	2	imisije, gospodarjenje, ki ne upošteva te funkcije	poostren sanitarni nadzor gozda, ohranjanje izjemnih dreves, zmerno ukrepanje, obvezna uporaba biološko razgradljivih olj ohranjanje naravnih gozdnih združb	1	
14	09	09P0084	g*e*vhbd	Gb, Eb, Vi, Ha, Bf	2	imisije, gospodarjenje, ki ne upošteva te funkcije	poostren sanitarni nadzor gozda, ohranjanje izjemnih dreves, zmerno ukrepanje, obvezna uporaba biološko razgradljivih olj ohranjanje naravnih gozdnih združb	1	
14	09	09P0085	g*e*vhbkdc	Gb, Eb, Vi, Ha, Bf	2	imisije, gospodarjenje, ki ne upošteva te funkcije	poostren sanitarni nadzor gozda, ohranjanje izjemnih dreves, zmerno ukrepanje, obvezna uporaba biološko razgradljivih olj ohranjanje naravnih gozdnih združb	1	
14	09	09P0086	g*e*vhbkd	Gb, Eb, Vi, Ha, Bf	2	imisije, gospodarjenje, ki ne upošteva te funkcije	poostren sanitarni nadzor gozda, ohranjanje izjemnih dreves, zmerno ukrepanje, obvezna uporaba biološko razgradljivih olj ohranjanje naravnih gozdnih združb	1	
14	09	09P0087	g*kce	Gb, Kc, Ca, Eg, La	2	imisije, prekomerna raba gozdov	poostren sanitarni nadzor gozda, malopovršinsko ukrepanje, nega gozdnega roba	1	
14	09	09P0088	g*ke	Gb, Kc, Eg, La,	2	imisije, prekomerna raba gozdov	poostren sanitarni nadzor gozda, malopovršinsko ukrepanje	1	
14	09	09P0089	g*k	Gz, Kc, La,	2	prekomerna raba gozdov	malopovršinsko ukrepanje	1	
14	09	09P0090	g*vke	Gb, Vc, Kc, Eg, La	2	imisije, požari v naravi	poostren sanitarni nadzor gozda, ukrepi protipožarnega varstva, malopovršinsko ukrepanje	1	
14	09	09P0091	g*vk	Gz, Vc, Kc, La,	2	prekomerna raba gozdov, požari v naravi	malopovršinsko ukrepanje, ukrepi protipožarnega varstva	1	
14	09	09P0092	h*b*vd	Ha, Ba, Vi, Dd, La	1	onesnaževanje pri delu (razlivanje olja, nafte,…), prekomerna raba gozdov	sanacija razlitja nevarnih snovi, ohranjanje naravnih gozdnih združb, zmerno ukrepanje, brez ukrepanja	1	
14	09	09P0093	h*bce	Ha, Bf, Ca, Eb, La	1	onesnaževanje pri delu (razlivanje olja, nafte,…), prekomerna raba gozdov	sanacija razlitja nevarnih snovi, ohranjanje naravnih gozdnih združb, nega gozdnega roba	1	
14	09	09P0094	h*bc	Ha, Bf, Ca, La,	1	onesnaževanje pri delu (razlivanje olja, nafte,…), prekomerna raba gozdov	sanacija razlitja nevarnih snovi, ohranjanje naravnih gozdnih združb, nega gozdnega roba	1	
14	09	09P0095	h*bdce	Ha, Bf, Dd, Ca, Eb	1	onesnaževanje pri delu (razlivanje olja, nafte,…), prekomerna raba gozdov	sanacija razlitja nevarnih snovi, ohranjanje naravnih gozdnih združb, brez ukrepanja, nega gozdnega roba	1	
14	09	09P0096	h*bde	Ha, Bf, Dd, Eb, La	1	onesnaževanje pri delu (razlivanje olja, nafte,…), prekomerna raba gozdov	sanacija razlitja nevarnih snovi, ohranjanje naravnih gozdnih združb, brez ukrepanja, nega gozdnega roba	1	
14	09	09P0097	h*be	Ha, Bf, Eb, La,	1	onesnaževanje pri delu (razlivanje olja, nafte,…), prekomerna raba gozdov	sanacija razlitja nevarnih snovi, ohranjanje naravnih gozdnih združb, nega gozdnega roba	1	
14	09	09P0098	h*b	Ha, Bf, La,	1	onesnaževanje pri delu (razlivanje olja, nafte,…), prekomerna raba gozdov	sanacija razlitja nevarnih snovi, ohranjanje naravnih gozdnih združb	1	
14	09	09P0099	h*bkdce	Ha, Bf, Ka, Dd, Ca	1	onesnaževanje pri delu (razlivanje olja, nafte,…), prekomerna raba gozdov	sanacija razlitja nevarnih snovi, ohranjanje naravnih gozdnih združb, malopovršinsko ukrepanje, brez ukrepanja nega gozdnega roba	1	
14	09	09P0100	h*bkde	Ha, Bf, Ka, Dd, Eb	1	onesnaževanje pri delu (razlivanje olja, nafte,…), prekomerna raba gozdov	sanacija razlitja nevarnih snovi, ohranjanje naravnih gozdnih združb, malopovršinsko ukrepanje, brez ukrepanja nega gozdnega roba	1	
14	09	09P0101	h*bke	Ha, Bf, Ka, Eb, La	1	onesnaževanje pri delu (razlivanje olja, nafte,…), prekomerna raba gozdov	sanacija razlitja nevarnih snovi, ohranjanje naravnih gozdnih združb, malopovršinsko ukrepanje, nega gozdnega roba	1	
14	09	09P0102	h*ce	Ha, Ca, Eb, La,	1	onesnaževanje pri delu (razlivanje olja, nafte,…), gospodarjenje, ki ne upošteva te funkcije	sanacija razlitja nevarnih snovi, nega gozdnega roba	1	
14	09	09P0103	h*c	Ha, Ca, La,	1	onesnaževanje pri delu (razlivanje olja, nafte,…), gospodarjenje, ki ne upošteva te funkcije	sanacija razlitja nevarnih snovi, nega gozdnega roba	1	
14	09	09P0104	h*e*bkdc	Ha, Eb, Bf, Ka, Dd	1	onesnaževanje pri delu (razlivanje olja, nafte,…), gospodarjenje, ki ne upošteva te funkcije	sanacija razlitja nevarnih snovi, malopovršinsko ukrepanje, ohranjanje naravnih gozdnih združb, brez ukrepanja	1	
14	09	09P0105	h*e*bkd	Ha, Eb, Bf, Ka, Dd	1	onesnaževanje pri delu (razlivanje olja, nafte,…), gospodarjenje, ki ne upošteva te funkcije	sanacija razlitja nevarnih snovi, malopovršinsko ukrepanje, ohranjanje naravnih gozdnih združb, brez ukrepanja	1	
14	09	09P0106	h*e*vbd	Ha, Eb, Vc, Bf, Dd	1	onesnaževanje pri delu (razlivanje olja, nafte,…), gospodarjenje, ki ne upošteva te funkcije	sanacija razlitja nevarnih snovi, malopovršinsko ukrepanje, ukrepi protipožarnega varstva, ohranjanje naravnih gozdnih združb brez ukrepanja	1	
14	09	09P0107	h*e*vbkdc	Ha, Eb, Vc, Bf, Ka	1	onesnaževanje pri delu (razlivanje olja, nafte,…), gospodarjenje, ki ne upošteva te funkcije	sanacija razlitja nevarnih snovi, malopovršinsko ukrepanje, ukrepi protipožarnega varstva, ohranjanje naravnih gozdnih združb	1	

GGO	GGE	Zap.št.	Šifra	Utemeljitev funkcij		Primernost oz. ogroženost	Potrebni ukrepi	Nujnost	Opombe
14	09	09P0108	h*e*vbkd	Ha, Eb, Vc, Bf, Ka	1	onesnaževanje pri delu (razlivanje olja, nafte,…), gospodarjenje, ki ne upošteva te funkcije	sanacija razlitja nevarnih snovi, malopovršinsko ukrepanje, ukrepi protipožarnega varstva, ohranjanje naravnih gozdnih združb	1	
14	09	09P0109	h*	Ha, La,	1	onesnaževanje pri delu (razlivanje olja, nafte,…)	sanacija razlitja nevarnih snovi	1	
14	09	09P0110	h*k*vbde	Ha, Kb, Vc, Bf, Dd	1	onesnaževanje pri delu (razlivanje olja, nafte,…), prekomerna raba gozdov	sanacija razlitja nevarnih snovi, malopovršinsko ukrepanje, ukrepi protipožarnega varstva, ohranjanje naravnih gozdnih združb brez ukrepanja	1	
14	09	09P0111	h*k*z*vbde	Ha, Kb, Zc, Vc, Bf	1	onesnaževanje pri delu (razlivanje olja, nafte,…), prekomerna raba gozdov	sanacija razlitja nevarnih snovi, malopovršinsko ukrepanje, obnova nedovoljeno izkrčenega gozda, ukrepi protipožarnega varstva ohranjanje naravnih gozdnih združb	1	
14	09	09P0112	h*vbce	Ha, Vc, Bf, Ca, Eb	1	onesnaževanje pri delu (razlivanje olja, nafte,…), požari v naravi	sanacija razlitja nevarnih snovi, ukrepi protipožarnega varstva, ohranjanje naravnih gozdnih združb, nega gozdnega roba	1	
14	09	09P0113	h*vbce	Ha, Vi, Bf, Ca, Eb	1	onesnaževanje pri delu (razlivanje olja, nafte,…), prekomerna raba gozdov	sanacija razlitja nevarnih snovi, zmerno ukrepanje, ohranjanje naravnih gozdnih združb, nega gozdnega roba	1	
14	09	09P0114	h*vbc	Ha, Vc, Bf, Ca, La	1	onesnaževanje pri delu (razlivanje olja, nafte,…), požari v naravi	sanacija razlitja nevarnih snovi, ukrepi protipožarnega varstva, ohranjanje naravnih gozdnih združb, nega gozdnega roba	1	
14	09	09P0115	h*vbdce	Ha, Vc, Bf, Dd, Ca	1	onesnaževanje pri delu (razlivanje olja, nafte,…), požari v naravi	sanacija razlitja nevarnih snovi, ukrepi protipožarnega varstva, ohranjanje naravnih gozdnih združb, brez ukrepanja nega gozdnega roba	1	
14	09	09P0116	h*vbdce	Ha, Vi, Bf, Dd, Ca	1	onesnaževanje pri delu (razlivanje olja, nafte,…), prekomerna raba gozdov	sanacija razlitja nevarnih snovi, zmerno ukrepanje, ohranjanje naravnih gozdnih združb, brez ukrepanja nega gozdnega roba	1	
14	09	09P0117	h*vbde	Ha, Vc, Bf, Dd, Eb	1	onesnaževanje pri delu (razlivanje olja, nafte,…), požari v naravi	sanacija razlitja nevarnih snovi, ukrepi protipožarnega varstva, ohranjanje naravnih gozdnih združb, brez ukrepanja nega gozdnega roba	1	
14	09	09P0118	h*vbde	Ha, Vi, Bf, Dd, Eb	1	onesnaževanje pri delu (razlivanje olja, nafte,…), prekomerna raba gozdov	sanacija razlitja nevarnih snovi, zmerno ukrepanje, ohranjanje naravnih gozdnih združb, brez ukrepanja nega gozdnega roba	1	
14	09	09P0119	h*vbd	Ha, Vi, Bf, Dd, La	1	onesnaževanje pri delu (razlivanje olja, nafte,…), prekomerna raba gozdov	sanacija razlitja nevarnih snovi, zmerno ukrepanje, ohranjanje naravnih gozdnih združb, brez ukrepanja	1	
14	09	09P0120	h*vbe	Ha, Vc, Bf, Eb, La	1	onesnaževanje pri delu (razlivanje olja, nafte,…), požari v naravi	sanacija razlitja nevarnih snovi, ukrepi protipožarnega varstva, ohranjanje naravnih gozdnih združb, nega gozdnega roba	1	
14	09	09P0121	h*vbe	Ha, Vi, Bf, Eb, La	1	onesnaževanje pri delu (razlivanje olja, nafte,…), prekomerna raba gozdov	sanacija razlitja nevarnih snovi, zmerno ukrepanje, ohranjanje naravnih gozdnih združb, nega gozdnega roba	1	
14	09	09P0122	h*vb	Ha, Vc, Bf, La,	1	onesnaževanje pri delu (razlivanje olja, nafte,…), požari v naravi	sanacija razlitja nevarnih snovi, ukrepi protipožarnega varstva, ohranjanje naravnih gozdnih združb	1	
14	09	09P0123	h*vbkdce	Ha, Vc, Bf, Ka, Dd	1	onesnaževanje pri delu (razlivanje olja, nafte,…), požari v naravi	sanacija razlitja nevarnih snovi, ukrepi protipožarnega varstva, ohranjanje naravnih gozdnih združb, malopovršinsko ukrepanje brez ukrepanja	1	
14	09	09P0124	h*vbkdce	Ha, Vc, Bf, Kb, Dd	1	onesnaževanje pri delu (razlivanje olja, nafte,…), požari v naravi	sanacija razlitja nevarnih snovi, ukrepi protipožarnega varstva, ohranjanje naravnih gozdnih združb, malopovršinsko ukrepanje brez ukrepanja	1	
14	09	09P0125	h*vbkdce	Ha, Vi, Bf, Kb, Dd	1	onesnaževanje pri delu (razlivanje olja, nafte,…), prekomerna raba gozdov	sanacija razlitja nevarnih snovi, zmerno ukrepanje, ohranjanje naravnih gozdnih združb, malopovršinsko ukrepanje brez ukrepanja	1	
14	09	09P0126	h*vbkde	Ha, Vc, Bf, Ka, Dd	1	onesnaževanje pri delu (razlivanje olja, nafte,…), požari v naravi	sanacija razlitja nevarnih snovi, ukrepi protipožarnega varstva, ohranjanje naravnih gozdnih združb, malopovršinsko ukrepanje brez ukrepanja	1	
14	09	09P0127	h*vbkde	Ha, Vc, Bf, Kb, Dd	1	onesnaževanje pri delu (razlivanje olja, nafte,…), požari v naravi	sanacija razlitja nevarnih snovi, ukrepi protipožarnega varstva, ohranjanje naravnih gozdnih združb, malopovršinsko ukrepanje brez ukrepanja	1	
14	09	09P0128	h*vbkde	Ha, Vi, Bf, Ka, Dd	1	onesnaževanje pri delu (razlivanje olja, nafte,…), prekomerna raba gozdov	sanacija razlitja nevarnih snovi, zmerno ukrepanje, ohranjanje naravnih gozdnih združb, malopovršinsko ukrepanje brez ukrepanja	1	
14	09	09P0129	h*vbkde	Ha, Vi, Bf, Kb, Dd	1	onesnaževanje pri delu (razlivanje olja, nafte,…), prekomerna raba gozdov	sanacija razlitja nevarnih snovi, zmerno ukrepanje, ohranjanje naravnih gozdnih združb, malopovršinsko ukrepanje brez ukrepanja	1	
14	09	09P0130	h*vce	Ha, Vc, Ca, Eb, La	1	onesnaževanje pri delu (razlivanje olja, nafte,…), požari v naravi	sanacija razlitja nevarnih snovi, ukrepi protipožarnega varstva, nega gozdnega roba	1	
14	09	09P0131	h*vc	Ha, Vc, Ca, La,	1	onesnaževanje pri delu (razlivanje olja, nafte,…), požari v naravi	sanacija razlitja nevarnih snovi, ukrepi protipožarnega varstva, nega gozdnega roba	1	
14	09	09P0132	h*ve	Ha, Vc, Eb, La,	1	onesnaževanje pri delu (razlivanje olja, nafte,…), požari v naravi	sanacija razlitja nevarnih snovi, ukrepi protipožarnega varstva, nega gozdnega roba	1	

GGO	GGE	Zap.št.	Šifra	Utemeljitev funkcij		Primernost oz. ogroženost	Potrebni ukrepi	Nujnost	Opombe
14	09	09P0133	h*v	Ha, Vc, La,	1	onesnaževanje pri delu (razlivanje olja, nafte,…), požari v naravi	sanacija razlitja nevarnih snovi, ukrepi protipožarnega varstva	1	
14	09	09P0134	h*z*bkde	Ha, Zc, Bf, Ka, Dd	1	onesnaževanje pri delu (razlivanje olja, nafte,…), krčitev gozdov	sanacija razlitja nevarnih snovi, obnova nedovoljeno izkrčenega gozda, ohranjanje naravnih gozdnih združb, malopovršinsko ukrepanje brez ukrepanja	1	
14	09	09P0135	h*z*vbkdce	Ha, Zc, Vc, Bf, Kb	1	onesnaževanje pri delu (razlivanje olja, nafte,…), krčitev gozdov	sanacija razlitja nevarnih snovi, obnova nedovoljeno izkrčenega gozda, ukrepi protipožarnega varstva, ohranjanje naravnih gozdnih združb malopovršinsko ukrepanje	1	
14	09	09P0136	h*z*vbkdce	Ha, Zc, Vi, Bf, Kb	1	onesnaževanje pri delu (razlivanje olja, nafte,…), krčitev gozdov	sanacija razlitja nevarnih snovi, obnova nedovoljeno izkrčenega gozda, zmerno ukrepanje, ohranjanje naravnih gozdnih združb malopovršinsko ukrepanje	1	
14	09	09P0137	h*z*vbkde	Ha, Zc, Vc, Bf, Ka	1	onesnaževanje pri delu (razlivanje olja, nafte,…), krčitev gozdov	sanacija razlitja nevarnih snovi, obnova nedovoljeno izkrčenega gozda, ukrepi protipožarnega varstva, ohranjanje naravnih gozdnih združb malopovršinsko ukrepanje	1	
14	09	09P0138	hbdce	Ha, Bf, Dd, Ca, Eb	1	onesnaževanje pri delu (razlivanje olja, nafte,…), prekomerna raba gozdov	obvezna uporaba biološko razgradljivih olj, ohranjanje naravnih gozdnih združb, brez ukrepanja, nega gozdnega roba	2	
14	09	09P0139	hbdce	Hc, Bf, Dd, Ca, Eb	2	onesnaževanje pri delu (razlivanje olja, nafte,…), prekomerna raba gozdov	obvezna uporaba biološko razgradljivih olj, ohranjanje naravnih gozdnih združb, brez ukrepanja, nega gozdnega roba	2	
14	09	09P0140	hbde	Ha, Bf, Dd, Eb, La	1	onesnaževanje pri delu (razlivanje olja, nafte,…), prekomerna raba gozdov	obvezna uporaba biološko razgradljivih olj, ohranjanje naravnih gozdnih združb, brez ukrepanja, nega gozdnega roba	2	
14	09	09P0141	hbde	Hc, Bf, Dd, Eb, La	2	onesnaževanje pri delu (razlivanje olja, nafte,…), prekomerna raba gozdov	obvezna uporaba biološko razgradljivih olj, ohranjanje naravnih gozdnih združb, brez ukrepanja, nega gozdnega roba	2	
14	09	09P0142	hbd	Ha, Bf, Dd, La,	1	onesnaževanje pri delu (razlivanje olja, nafte,…), prekomerna raba gozdov	obvezna uporaba biološko razgradljivih olj, ohranjanje naravnih gozdnih združb, brez ukrepanja	2	
14	09	09P0143	hbgdce	Ha, Bf, Gb, Dd, Ca	1	onesnaževanje pri delu (razlivanje olja, nafte,…), prekomerna raba gozdov	obvezna uporaba biološko razgradljivih olj, ohranjanje naravnih gozdnih združb, poostren sanitarni nadzor gozda, brez ukrepanja nega gozdnega roba	2	
14	09	09P0144	hbgde	Ha, Bf, Gb, Dd, Eb	1	onesnaževanje pri delu (razlivanje olja, nafte,…), prekomerna raba gozdov	obvezna uporaba biološko razgradljivih olj, ohranjanje naravnih gozdnih združb, poostren sanitarni nadzor gozda, brez ukrepanja	2	
14	09	09P0145	hbkde	Hc, Bf, Ka, Dd, Eb	2	onesnaževanje pri delu (razlivanje olja, nafte,…), prekomerna raba gozdov	obvezna uporaba biološko razgradljivih olj, ohranjanje naravnih gozdnih združb, malopovršinsko ukrepanje, brez ukrepanja nega gozdnega roba	2	
14	09	09P0146	hbkde	Hc, Bf, Kb, Dd, Eb	2	onesnaževanje pri delu (razlivanje olja, nafte,…), prekomerna raba gozdov	obvezna uporaba biološko razgradljivih olj, ohranjanje naravnih gozdnih združb, malopovršinsko ukrepanje, brez ukrepanja nega gozdnega roba	2	
14	09	09P0147	hbke	Hc, Bf, Kb, Eb, La	2	onesnaževanje pri delu (razlivanje olja, nafte,…), prekomerna raba gozdov	obvezna uporaba biološko razgradljivih olj, ohranjanje naravnih gozdnih združb, malopovršinsko ukrepanje, nega gozdnega roba	2	
14	09	09P0148	hke	Hc, Kb, Eb, La,	2	onesnaževanje pri delu (razlivanje olja, nafte,…), prekomerna raba gozdov	obvezna uporaba biološko razgradljivih olj, malopovršinsko ukrepanje, nega gozdnega roba	2	
14	09	09P0149	k*e*bd	Kd, Eb, Bf, Dd, La	1	prekomerna raba gozdov, gospodarjenje, ki ne upošteva te funkcije	malopovršinsko ukrepanje, ohranjanje naravnih gozdnih združb, brez ukrepanja	1	
14	09	09P0150	k*e*hbd	Kd, Eb, Hc, Bf, Dd	1	prekomerna raba gozdov, gospodarjenje, ki ne upošteva te funkcije	malopovršinsko ukrepanje, obvezna uporaba biološko razgradljivih olj, ohranjanje naravnih gozdnih združb, brez ukrepanja	1	
14	09	09P0151	k*e*	Kb, Ee, La,	1	prekomerna raba gozdov	malopovršinsko ukrepanje	1	
14	09	09P0152	k*e*vhbd	Kd, Eb, Vi, Hc, Bf	1	prekomerna raba gozdov, gospodarjenje, ki ne upošteva te funkcije	malopovršinsko ukrepanje, zmerno ukrepanje, obvezna uporaba biološko razgradljivih olj, ohranjanje naravnih gozdnih združb	1	
14	09	09P0153	k*e	Kb, Ee, La,	1	prekomerna raba gozdov	malopovršinsko ukrepanje	1	
14	09	09P0154	k*	Kb, La,	1	prekomerna raba gozdov	malopovršinsko ukrepanje	1	
14	09	09P0155	k*r*e*	Kb, Ra, Ee, La,	1	prekomerna raba gozdov, odlaganje odpadkov	malopovršinsko ukrepanje, dosledno izvajanje gozdnega reda	1	
14	09	09P0156	k*r*e	Kb, Ra, Ee, La,	1	prekomerna raba gozdov, odlaganje odpadkov	malopovršinsko ukrepanje, dosledno izvajanje gozdnega reda	1	
14	09	09P0157	k*t*e*vhbrdc	Kb, Tc, Eb, Vi, Hc	1	prekomerna raba gozdov, odlaganje odpadkov	malopovršinsko ukrepanje, ohranjanje izjemnih dreves, nega gozdnega roba, zmerno ukrepanje obvezna uporaba biološko razgradljivih olj	1	
14	09	09P0158	k*vbdce	Kb, Vc, Bf, Dd, Ca	1	prekomerna raba gozdov, požari v naravi	malopovršinsko ukrepanje, ukrepi protipožarnega varstva, ohranjanje naravnih gozdnih združb, brez ukrepanja nega gozdnega roba	1	
14	09	09P0159	k*vbde	Kb, Vc, Bf, Dd, Eb	1	prekomerna raba gozdov, požari v naravi	malopovršinsko ukrepanje, ukrepi protipožarnega varstva, ohranjanje naravnih	1	

GGO	GGE	Zap.št.	Šifra	Utemeljitev funkcij		Primernost oz. ogroženost	Potrebni ukrepi	Nujnost	Opombe
							gozdnih združb, brez ukrepanja nega gozdnega roba		
14	09	09P0160	k*vbe	Kc, Vc, Bf, Eb, La	2	prekomerna raba gozdov, požari v naravi	malopovršinsko ukrepanje, ukrepi protipožarnega varstva, ohranjanje naravnih gozdnih združb, nega gozdnega roba	1	
14	09	09P0161	k*ve	Kb, Vc, Ee, La,	1	prekomerna raba gozdov, požari v naravi	malopovršinsko ukrepanje, ukrepi protipožarnega varstva	1	
14	09	09P0162	k*vhbce	Kb, Vi, Ha, Bf, Ca	1	prekomerna raba gozdov	malopovršinsko ukrepanje, zmerno ukrepanje, obvezna uporaba biološko razgradljivih olj, ohranjanje naravnih gozdnih združb nega gozdnega roba	1	
14	09	09P0163	k*vhbdce	Kb, Vi, Ha, Bf, Dd	1	prekomerna raba gozdov	malopovršinsko ukrepanje, zmerno ukrepanje, obvezna uporaba biološko razgradljivih olj, ohranjanje naravnih gozdnih združb brez ukrepanja	1	
14	09	09P0164	k*vhbdce	Kb, Vi, Hc, Bf, Dd	1	prekomerna raba gozdov	malopovršinsko ukrepanje, zmerno ukrepanje, obvezna uporaba biološko razgradljivih olj, ohranjanje naravnih gozdnih združb brez ukrepanja	1	
14	09	09P0165	k*vhbde	Kb, Vc, Ha, Bf, Dd	1	prekomerna raba gozdov, požari v naravi	malopovršinsko ukrepanje, ukrepi protipožarnega varstva, obvezna uporaba biološko razgradljivih olj, ohranjanje naravnih gozdnih združb brez ukrepanja	1	
14	09	09P0166	k*vhbde	Kb, Vi, Ha, Bf, Dd	1	prekomerna raba gozdov	malopovršinsko ukrepanje, zmerno ukrepanje, obvezna uporaba biološko razgradljivih olj, ohranjanje naravnih gozdnih združb brez ukrepanja	1	
14	09	09P0167	k*vhbde	Kd, Vi, Ha, Bf, Dd	1	prekomerna raba gozdov	malopovršinsko ukrepanje, zmerno ukrepanje, obvezna uporaba biološko razgradljivih olj, ohranjanje naravnih gozdnih združb brez ukrepanja	1	
14	09	09P0168	k*vhbde	Kd, Vi, Hc, Bf, Dd	1	prekomerna raba gozdov	malopovršinsko ukrepanje, zmerno ukrepanje, obvezna uporaba biološko razgradljivih olj, ohranjanje naravnih gozdnih združb brez ukrepanja	1	
14	09	09P0169	k*vhbe	Kb, Vi, Ha, Bf, Eb	1	prekomerna raba gozdov	malopovršinsko ukrepanje, zmerno ukrepanje, obvezna uporaba biološko razgradljivih olj, ohranjanje naravnih gozdnih združb nega gozdnega roba	1	
14	09	09P0170	k*z*vbdce	Kb, Zc, Vc, Bf, Dd	1	prekomerna raba gozdov, krčitev gozdov	malopovršinsko ukrepanje, obnova nedovoljeno izkrčenega gozda, ukrepi protipožarnega varstva, ohranjanje naravnih gozdnih združb brez ukrepanja	1	
14	09	09P0171	kce	Kc, Ca, Eb, La,	1	prekomerna raba gozdov, gospodarjenje, ki ne upošteva te funkcije	malopovršinsko ukrepanje, nega gozdnega roba	1	
14	09	09P0172	kc	Kc, Ca, La,	1	prekomerna raba gozdov, gospodarjenje, ki ne upošteva te funkcije	malopovršinsko ukrepanje, nega gozdnega roba	1	
14	09	09P0173	ke	Kb, Eb, La,	1	prekomerna raba gozdov, gospodarjenje, ki ne upošteva te funkcije	malopovršinsko ukrepanje, nega gozdnega roba	1	
14	09	09P0174	ke	Kc, Eb, La,	1	prekomerna raba gozdov, gospodarjenje, ki ne upošteva te funkcije	malopovršinsko ukrepanje, nega gozdnega roba	1	
14	09	09P0175	ken	Kc, Eb, La, Nd,	1	prekomerna raba gozdov, gospodarjenje, ki ne upošteva te funkcije	malopovršinsko ukrepanje, nega gozdnega roba, sproščanje plodonosnih vrst	1	
14	09	09P0176	k	Kc, La,	1	prekomerna raba gozdov	malopovršinsko ukrepanje	1	
14	09	09P0177	kn	Kc, La, Nd,	1	prekomerna raba gozdov	malopovršinsko ukrepanje, sproščanje plodonosnih vrst	1	
14	09	09P0178		La,	1				
14	09	09P0179	n*vk	Na, Vc, Kc, La,	1	gospodarjenje, ki ne upošteva te funkcije, požari v naravi	odkup semenskega objekta, ukrepi protipožarnega varstva, malopovršinsko ukrepanje	1	
14	09	09P0180	r*k	Ra, Kc, La,	1	odlaganje odpadkov, prekomerna raba gozdov	dosledno izvajanje gozdnega reda, malopovršinsko ukrepanje	1	
14	09	09P0181	r*	Ra, La,	1	odlaganje odpadkov	dosledno izvajanje gozdnega reda	1	
14	09	09P0182	r*vbk	Ra, Vc, Bf, Kc, La	1	odlaganje odpadkov, požari v naravi	dosledno izvajanje gozdnega reda, ukrepi protipožarnega varstva, ohranjanje naravnih gozdnih združb, malopovršinsko ukrepanje	1	
14	09	09P0183	r*vc	Ra, Vc, Ca, La,	1	odlaganje odpadkov, požari v naravi	dosledno izvajanje gozdnega reda, ukrepi protipožarnega varstva, nega gozdnega roba	1	
14	09	09P0184	r*vkc	Ra, Vc, Kc, Ca, La	1	odlaganje odpadkov, požari v naravi	dosledno izvajanje gozdnega reda, ukrepi protipožarnega varstva, malopovršinsko ukrepanje, nega gozdnega roba	1	
14	09	09P0185	r*vk	Ra, Vc, Kc, La,	1	odlaganje odpadkov, požari v naravi	dosledno izvajanje gozdnega reda, ukrepi protipožarnega varstva, malopovršinsko ukrepanje	1	
14	09	09P0186	r*v	Ra, Vc, La,	1	odlaganje odpadkov, požari v naravi	dosledno izvajanje gozdnega reda, ukrepi protipožarnega varstva	1	
14	09	09P0187	t*e*brdc	Tc, Eb, Bf, Rd, Dd	1	odlaganje odpadkov, gospodarjenje, ki ne upošteva te funkcije	ohranjanje izjemnih dreves, nega gozdnega roba, ohranjanje naravnih gozdnih združb, dosledno izvajanje gozdnega reda brez ukrepanja	1	

GGO	GGE	Zap.št.	Šifra	Utemeljitev funkcij		Primernost oz. ogroženost	Potrebni ukrepi	Nujnost	Opombe
14	09	09P0188	t*e*vhbrdc	Tc, Eb, Vi, Hc, Bf	1	odlaganje odpadkov, gospodarjenje, ki ne upošteva te funkcije	ohranjanje izjemnih dreves, nega gozdnega roba, zmerno ukrepanje, obvezna uporaba biološko razgradljivih olj ohranjanje naravnih gozdnih združb	1	
14	09	09P0189	v*b*e*dc	Vc, Ba, Eb, Dd, Ca	1	krčitev gozdov, prekomerna raba gozdov	obnova nedovoljeno izkrčenega gozda, ohranjanje naravnih gozdnih združb, malopovršinsko ukrepanje, brez ukrepanja nega gozdnega roba	3	
14	09	09P0190	v*b*e*d	Vc, Ba, Eb, Dd, La	1	krčitev gozdov, prekomerna raba gozdov	obnova nedovoljeno izkrčenega gozda, ohranjanje naravnih gozdnih združb, malopovršinsko ukrepanje, brez ukrepanja	3	
14	09	09P0191	v*b*e*hd	Vc, Ba, Eb, Ha, Dd	1	krčitev gozdov, prekomerna raba gozdov	obnova nedovoljeno izkrčenega gozda, ohranjanje naravnih gozdnih združb, malopovršinsko ukrepanje, obvezna uporaba biološko razgradljivih olj brez ukrepanja	3	
14	09	09P0192	v*b*e*hkdc	Vz, Ba, Eb, Ha, Kb	3	gospodarjenje, ki ne upošteva te funkcije, prekomerna raba gozdov	malopovršinsko ukrepanje, ohranjanje naravnih gozdnih združb, obvezna uporaba biološko razgradljivih olj	1	
14	09	09P0193	v*b*e*hkd	Vc, Ba, Eb, Ha, Kb	1	krčitev gozdov, prekomerna raba gozdov	obnova nedovoljeno izkrčenega gozda, ohranjanje naravnih gozdnih združb, malopovršinsko ukrepanje, obvezna uporaba biološko razgradljivih olj	3	
14	09	09P0194	v*b*e*hkd	Vz, Ba, Eb, Ha, Kb	3	gospodarjenje, ki ne upošteva te funkcije, prekomerna raba gozdov	malopovršinsko ukrepanje, ohranjanje naravnih gozdnih združb, obvezna uporaba biološko razgradljivih olj	1	
14	09	09P0195	v*b*k*dce	Vc, Ba, Kb, Dd, Ca	1	krčitev gozdov, prekomerna raba gozdov	obnova nedovoljeno izkrčenega gozda, ohranjanje naravnih gozdnih združb, malopovršinsko ukrepanje, brez ukrepanja nega gozdnega roba	3	
14	09	09P0196	v*b*k*de	Vc, Ba, Kb, Dd, Eb	1	krčitev gozdov, prekomerna raba gozdov	obnova nedovoljeno izkrčenega gozda, ohranjanje naravnih gozdnih združb, malopovršinsko ukrepanje, brez ukrepanja nega gozdnega roba	3	
14	09	09P0197	v*b*k*e*	Vc, Be, Kc, Eb, La	1	krčitev gozdov, prekomerna raba gozdov	obnova nedovoljeno izkrčenega gozda, ohranjanje naravnih gozdnih združb, malopovršinsko ukrepanje	3	
14	09	09P0198	v*b*k*e	Vc, Be, Kc, Eb, La	1	krčitev gozdov, prekomerna raba gozdov	obnova nedovoljeno izkrčenega gozda, ohranjanje naravnih gozdnih združb, malopovršinsko ukrepanje, nega gozdnega roba	3	
14	09	09P0199	v*b*k*e	Vc, Be, Kc, Eb, La	1	krčitev gozdov, prekomerna raba gozdov	obnova nedovoljeno izkrčenega gozda, ohranjanje naravnih gozdnih združb, malopovršinsko ukrepanje, nega gozdnega roba	3	
14	09	09P0200	v*b*k*e	Vc, Be, Kc, Ee, La	1	krčitev gozdov, prekomerna raba gozdov	obnova nedovoljeno izkrčenega gozda, ohranjanje naravnih gozdnih združb, malopovršinsko ukrepanje	3	
14	09	09P0201	v*b*k*e	Vc, Be, Kc, Ee, La	1	krčitev gozdov, prekomerna raba gozdov	obnova nedovoljeno izkrčenega gozda, ohranjanje naravnih gozdnih združb, malopovršinsko ukrepanje	3	
14	09	09P0202	v*b*k*g*e*	Vc, Be, Kc, Gz, Ee	1	krčitev gozdov, prekomerna raba gozdov	obnova nedovoljeno izkrčenega gozda, ohranjanje naravnih gozdnih združb, malopovršinsko ukrepanje	3	
14	09	09P0203	v*b*k*g*e	Vc, Be, Kc, Gb, Eb	1	krčitev gozdov, prekomerna raba gozdov	obnova nedovoljeno izkrčenega gozda, ohranjanje naravnih gozdnih združb, malopovršinsko ukrepanje, poostren sanitarni nadzor gozda nega gozdnega roba	3	
14	09	09P0204	v*b*k*r*t*g*e*	Vc, Be, Kc, Gz, Ra	1	krčitev gozdov, prekomerna raba gozdov	obnova nedovoljeno izkrčenega gozda, ohranjanje naravnih gozdnih združb, malopovršinsko ukrepanje, dosledno izvajanje gozdnega reda	3	
14	09	09P0205	v*b*k*t*e*hrdc	Vz, Ba, Kb, Tc, Eb	3	gospodarjenje, ki ne upošteva te funkcije, prekomerna raba gozdov	malopovršinsko ukrepanje, ohranjanje naravnih gozdnih združb, ohranjanje izjemnih dreves, nega gozdnega roba	1	
14	09	09P0206	v*b*k*z*e*	Vc, Be, Kc, Zc, Eb	1	krčitev gozdov, prekomerna raba gozdov	obnova nedovoljeno izkrčenega gozda, ohranjanje naravnih gozdnih združb, malopovršinsko ukrepanje, obnova nedovoljeno izkrčenega gozda	3	
14	09	09P0207	v*b*k*z*g*e*	Vc, Be, Kc, Zc, Gz	1	krčitev gozdov, prekomerna raba gozdov	obnova nedovoljeno izkrčenega gozda, ohranjanje naravnih gozdnih združb, malopovršinsko ukrepanje, obnova nedovoljeno izkrčenega gozda	3	
14	09	09P0208	v*b*kdce	Vc, Ba, Ka, Dd, Ca	1	krčitev gozdov, prekomerna raba gozdov	obnova nedovoljeno izkrčenega gozda, ohranjanje naravnih gozdnih združb, malopovršinsko ukrepanje, brez ukrepanja nega gozdnega roba	3	
14	09	09P0209	v*b*kde	Vc, Ba, Ka, Dd, Eb	1	krčitev gozdov, prekomerna raba gozdov	obnova nedovoljeno izkrčenega gozda, ohranjanje naravnih gozdnih združb, malopovršinsko ukrepanje, brez ukrepanja nega gozdnega roba	3	
14	09	09P0210	v*bce	Vc, Bf, Ca, Eb, La	1	krčitev gozdov, prekomerna raba gozdov	obnova nedovoljeno izkrčenega gozda, ohranjanje naravnih gozdnih združb, nega gozdnega roba	3	
14	09	09P0211	v*bdce	Vc, Bf, Dd, Ca, Eb	2	krčitev gozdov, prekomerna raba gozdov	obnova nedovoljeno izkrčenega gozda, ohranjanje naravnih gozdnih združb, brez ukrepanja, nega gozdnega roba	1	
14	09	09P0212	v*bde	Vc, Bf, Dd, Eb, La	1	krčitev gozdov, prekomerna raba gozdov	obnova nedovoljeno izkrčenega gozda, ohranjanje naravnih gozdnih združb, brez ukrepanja, nega gozdnega roba	3	

GGO	GGE	Zap.št.	Šifra	Utemeljitev funkcij		Primernost oz. ogroženost	Potrebni ukrepi	Nujnost	Opombe
14	09	09P0213	v*bde	Vz, Bf, Dd, Eb, La	3	gospodarjenje, ki ne upošteva te funkcije, prekomerna raba gozdov	malopovršinsko ukrepanje, ohranjanje naravnih gozdnih združb, dosledno izvajanje gozdnega reda, nega gozdnega roba	1	
14	09	09P0214	v*bd	Vc, Bf, Dd, La,	1	krčitev gozdov, prekomerna raba gozdov	obnova nedovoljeno izkrčenega gozda, ohranjanje naravnih gozdnih združb, brez ukrepanja	3	
14	09	09P0215	v*be	Vc, Bf, Eb, La,	1	krčitev gozdov, prekomerna raba gozdov	obnova nedovoljeno izkrčenega gozda, ohranjanje naravnih gozdnih združb, nega gozdnega roba	3	
14	09	09P0216	v*be	Vc, Bf, Eb, La,	1	krčitev gozdov, prekomerna raba gozdov	obnova nedovoljeno izkrčenega gozda, ohranjanje naravnih gozdnih združb, nega gozdnega roba	3	
14	09	09P0217	v*be	Vz, Bf, Eb, La,	3	gospodarjenje, ki ne upošteva te funkcije, prekomerna raba gozdov	malopovršinsko ukrepanje, ohranjanje naravnih gozdnih združb, nega gozdnega roba	1	
14	09	09P0218	v*bkce	Vc, Bf, Kc, Ca, Eb	1	krčitev gozdov, prekomerna raba gozdov	obnova nedovoljeno izkrčenega gozda, ohranjanje naravnih gozdnih združb, malopovršinsko ukrepanje, nega gozdnega roba	3	
14	09	09P0219	v*bkce	Vc, Bf, Kc, Ca, Eb	1	krčitev gozdov, prekomerna raba gozdov	obnova nedovoljeno izkrčenega gozda, ohranjanje naravnih gozdnih združb, malopovršinsko ukrepanje, nega gozdnega roba	3	
14	09	09P0220	v*bkc	Vc, Bf, Kc, Ca, La	1	krčitev gozdov, prekomerna raba gozdov	obnova nedovoljeno izkrčenega gozda, ohranjanje naravnih gozdnih združb, malopovršinsko ukrepanje, nega gozdnega roba	3	
14	09	09P0221	v*bkdce	Vc, Bf, Ka, Dd, Ca	1	krčitev gozdov, prekomerna raba gozdov	obnova nedovoljeno izkrčenega gozda, ohranjanje naravnih gozdnih združb, malopovršinsko ukrepanje, brez ukrepanja nega gozdnega roba	3	
14	09	09P0222	v*bkde	Vz, Bf, Ka, Dd, Eb	3	gospodarjenje, ki ne upošteva te funkcije, prekomerna raba gozdov	malopovršinsko ukrepanje, ohranjanje naravnih gozdnih združb, brez ukrepanja, nega gozdnega roba	1	
14	09	09P0223	v*bke	Vc, Bf, Kc, Eb, La	1	krčitev gozdov, prekomerna raba gozdov	obnova nedovoljeno izkrčenega gozda, ohranjanje naravnih gozdnih združb, malopovršinsko ukrepanje, nega gozdnega roba	3	
14	09	09P0224	v*bke	Vc, Bf, Kc, Eb, La	1	krčitev gozdov, prekomerna raba gozdov	obnova nedovoljeno izkrčenega gozda, ohranjanje naravnih gozdnih združb, malopovršinsko ukrepanje, nega gozdnega roba	3	
14	09	09P0225	v*bk	Vc, Bf, Kc, La,	1	krčitev gozdov, prekomerna raba gozdov	obnova nedovoljeno izkrčenega gozda, ohranjanje naravnih gozdnih združb, malopovršinsko ukrepanje	3	
14	09	09P0226	v*bk	Vc, Bf, Kc, La,	1	krčitev gozdov, prekomerna raba gozdov	obnova nedovoljeno izkrčenega gozda, ohranjanje naravnih gozdnih združb, malopovršinsko ukrepanje	3	
14	09	09P0227	v*b	Vc, Bf, La,	1	krčitev gozdov, prekomerna raba gozdov	obnova nedovoljeno izkrčenega gozda, ohranjanje naravnih gozdnih združb	3	
14	09	09P0228	v*c	Vc, Ca, La,	1	krčitev gozdov, gospodarjenje, ki ne upošteva te funkcije	obnova nedovoljeno izkrčenega gozda, nega gozdnega roba	3	
14	09	09P0229	v*e*bd	Vc, Eb, Bf, Dd, La	1	krčitev gozdov, gospodarjenje, ki ne upošteva te funkcije	obnova nedovoljeno izkrčenega gozda, malopovršinsko ukrepanje, ohranjanje naravnih gozdnih združb, brez ukrepanja	3	
14	09	09P0230	v*e*hbd	Vc, Eb, Hc, Bf, Dd	1	krčitev gozdov, gospodarjenje, ki ne upošteva te funkcije	obnova nedovoljeno izkrčenega gozda, malopovršinsko ukrepanje, obvezna uporaba biološko razgradljivih olj, ohranjanje naravnih gozdnih združb brez ukrepanja	3	
14	09	09P0231	v*e	Vc, Eb, La,	1	krčitev gozdov, gospodarjenje, ki ne upošteva te funkcije	obnova nedovoljeno izkrčenega gozda, nega gozdnega roba	3	
14	09	09P0232	v*g*e*	Vc, Gb, Eg, La,	1	krčitev gozdov, imisije	obnova nedovoljeno izkrčenega gozda, poostren sanitarni nadzor gozda	3	
14	09	09P0233	v*g*ke	Vc, Gb, Kc, Eg, La	1	krčitev gozdov, imisije	obnova nedovoljeno izkrčenega gozda, poostren sanitarni nadzor gozda, malopovršinsko ukrepanje	3	
14	09	09P0234	v*ge	Vc, Gb, Eg, La,	1	krčitev gozdov, imisije	obnova nedovoljeno izkrčenega gozda, poostren sanitarni nadzor gozda	3	
14	09	09P0235	v*h*b*d	Vc, Ha, Ba, Dd, La	1	krčitev gozdov, onesnaževanje pri delu razlivanje olja, nafte,…)	obnova nedovoljeno izkrčenega gozda, sanacija razlitja nevarnih snovi, ohranjanje naravnih gozdnih združb, brez ukrepanja	3	
14	09	09P0236	v*h*b*e*d	Vz, Ha, Ba, Eb, Dd	3	gospodarjenje, ki ne upošteva te funkcije, onesnaževanje pri delu razlivanje olja, nafte,…)	malopovršinsko ukrepanje, sanacija razlitja nevarnih snovi, ohranjanje naravnih gozdnih združb, brez ukrepanja	1	
14	09	09P0237	v*h*b*e*kd	Vc, Ha, Ba, Eb, Kb	1	krčitev gozdov, onesnaževanje pri delu razlivanje olja, nafte,…)	obnova nedovoljeno izkrčenega gozda, sanacija razlitja nevarnih snovi, ohranjanje naravnih gozdnih združb, malopovršinsko ukrepanje	3	
14	09	09P0238	v*h*bce	Vc, Ha, Bf, Ca, Eb	1	krčitev gozdov, onesnaževanje pri delu razlivanje olja, nafte,…)	obnova nedovoljeno izkrčenega gozda, sanacija razlitja nevarnih snovi, ohranjanje naravnih gozdnih združb, nega gozdnega roba	3	
14	09	09P0239	v*h*bdce	Vc, Ha, Bf, Dd, Ca	1	krčitev gozdov, onesnaževanje pri delu razlivanje olja, nafte,…)	obnova nedovoljeno izkrčenega gozda, sanacija razlitja nevarnih snovi, ohranjanje naravnih gozdnih združb, brez ukrepanja nega gozdnega roba	3	

GGO	GGE	Zap.št.	Šifra	Utemeljitev funkcij		Primernost oz. ogroženost	Potrebni ukrepi	Nujnost	Opombe
14	09	09P0240	v*h*bde	Vc, Ha, Bf, Dd, Eb	1	krčitev gozdov, onesnaževanje pri delu razlivanje olja, nafte,…)	obnova nedovoljeno izkrčenega gozda, sanacija razlitja nevarnih snovi, ohranjanje naravnih gozdnih združb, brez ukrepanja nega gozdnega roba	3	
14	09	09P0241	v*h*be	Vc, Ha, Bf, Eb, La	1	krčitev gozdov, onesnaževanje pri delu razlivanje olja, nafte,…)	obnova nedovoljeno izkrčenega gozda, sanacija razlitja nevarnih snovi, ohranjanje naravnih gozdnih združb, nega gozdnega roba	3	
14	09	09P0242	v*h*e	Vc, Ha, Eb, La,	1	krčitev gozdov, onesnaževanje pri delu razlivanje olja, nafte,…)	obnova nedovoljeno izkrčenega gozda, sanacija razlitja nevarnih snovi, nega gozdnega roba	3	
14	09	09P0243	v*hbdce	Vc, Hc, Bf, Dd, Ca	2	krčitev gozdov, onesnaževanje pri delu razlivanje olja, nafte,…)	obnova nedovoljeno izkrčenega gozda, obvezna uporaba biološko razgradljivih olj, ohranjanje naravnih gozdnih združb, brez ukrepanja nega gozdnega roba	1	
14	09	09P0244	v*hbde	Vc, Ha, Bf, Dd, Eb	1	krčitev gozdov, onesnaževanje pri delu razlivanje olja, nafte,…)	obnova nedovoljeno izkrčenega gozda, obvezna uporaba biološko razgradljivih olj, ohranjanje naravnih gozdnih združb, brez ukrepanja nega gozdnega roba	3	
14	09	09P0245	v*hbde	Vc, Hc, Bf, Dd, Eb	1	krčitev gozdov, onesnaževanje pri delu razlivanje olja, nafte,…)	obnova nedovoljeno izkrčenega gozda, obvezna uporaba biološko razgradljivih olj, ohranjanje naravnih gozdnih združb, brez ukrepanja nega gozdnega roba	3	
14	09	09P0246	v*hbd	Vc, Hc, Bf, Dd, La	1	krčitev gozdov, onesnaževanje pri delu razlivanje olja, nafte,…)	obnova nedovoljeno izkrčenega gozda, obvezna uporaba biološko razgradljivih olj, ohranjanje naravnih gozdnih združb, brez ukrepanja	3	
14	09	09P0247	v*hbd	Vz, Hc, Bf, Dd, La	3	gospodarjenje, ki ne upošteva te funkcije, onesnaževanje pri delu razlivanje olja, nafte,…)	malopovršinsko ukrepanje, obvezna uporaba biološko razgradljivih olj, ohranjanje naravnih gozdnih združb, brez ukrepanja	1	
14	09	09P0248	v*hbkdce	Vc, Ha, Bf, Kb, Dd	1	krčitev gozdov, onesnaževanje pri delu razlivanje olja, nafte,…)	obnova nedovoljeno izkrčenega gozda, obvezna uporaba biološko razgradljivih olj, ohranjanje naravnih gozdnih združb, malopovršinsko ukrepanje brez ukrepanja	3	
14	09	09P0249	v*hbkde	Vc, Ha, Bf, Kb, Dd	1	krčitev gozdov, onesnaževanje pri delu razlivanje olja, nafte,…)	obnova nedovoljeno izkrčenega gozda, obvezna uporaba biološko razgradljivih olj, ohranjanje naravnih gozdnih združb, malopovršinsko ukrepanje brez ukrepanja	3	
14	09	09P0250	v*k*bdce	Vc, Kb, Bf, Dd, Ca	1	krčitev gozdov, prekomerna raba gozdov	obnova nedovoljeno izkrčenega gozda, malopovršinsko ukrepanje, ohranjanje naravnih gozdnih združb, brez ukrepanja nega gozdnega roba	3	
14	09	09P0251	v*k*be	Vc, Kc, Bf, Eb, La	1	krčitev gozdov, prekomerna raba gozdov	obnova nedovoljeno izkrčenega gozda, malopovršinsko ukrepanje, ohranjanje naravnih gozdnih združb, nega gozdnega roba	3	
14	09	09P0252	v*k*hbce	Vc, Kb, Ha, Bf, Ca	1	krčitev gozdov, prekomerna raba gozdov	obnova nedovoljeno izkrčenega gozda, malopovršinsko ukrepanje, obvezna uporaba biološko razgradljivih olj, ohranjanje naravnih gozdnih združb nega gozdnega roba	3	
14	09	09P0253	v*k*hbdce	Vc, Kb, Ha, Bf, Dd	1	krčitev gozdov, prekomerna raba gozdov	obnova nedovoljeno izkrčenega gozda, malopovršinsko ukrepanje, obvezna uporaba biološko razgradljivih olj, ohranjanje naravnih gozdnih združb brez ukrepanja	3	
14	09	09P0254	v*k*hbde	Vc, Kb, Ha, Bf, Dd	1	krčitev gozdov, prekomerna raba gozdov	obnova nedovoljeno izkrčenega gozda, malopovršinsko ukrepanje, obvezna uporaba biološko razgradljivih olj, ohranjanje naravnih gozdnih združb brez ukrepanja	3	
14	09	09P0255	v*k*t*e*hbrdc	Vz, Kb, Tc, Eb, Hc	3	gospodarjenje, ki ne upošteva te funkcije, prekomerna raba gozdov	malopovršinsko ukrepanje, ohranjanje izjemnih dreves, nega gozdnega roba, obvezna uporaba biološko razgradljivih olj	1	
14	09	09P0256	v*k*z*bdce	Vc, Kb, Zc, Bf, Dd	1	krčitev gozdov, prekomerna raba gozdov	obnova nedovoljeno izkrčenega gozda, malopovršinsko ukrepanje, obnova nedovoljeno izkrčenega gozda, ohranjanje naravnih gozdnih združb brez ukrepanja	3	
14	09	09P0257	v*kce	Vc, Kc, Ca, Eb, La	1	krčitev gozdov, prekomerna raba gozdov	obnova nedovoljeno izkrčenega gozda, malopovršinsko ukrepanje, nega gozdnega roba	3	
14	09	09P0258	v*kce	Vc, Kc, Ca, Eb, La	1	krčitev gozdov, prekomerna raba gozdov	obnova nedovoljeno izkrčenega gozda, malopovršinsko ukrepanje, nega gozdnega roba	3	
14	09	09P0259	v*kcn	Vc, Kc, Ca, La, Nd	1	krčitev gozdov, prekomerna raba gozdov	obnova nedovoljeno izkrčenega gozda, malopovršinsko ukrepanje, nega gozdnega roba, sproščanje plodonosnih vrst	3	
14	09	09P0260	v*kc	Vc, Kc, Ca, La,	1	krčitev gozdov, prekomerna raba gozdov	obnova nedovoljeno izkrčenega gozda, malopovršinsko ukrepanje, nega gozdnega roba	3	
14	09	09P0261	v*ken	Vc, Kc, Eb, La, Nd	1	krčitev gozdov, prekomerna raba gozdov	obnova nedovoljeno izkrčenega gozda, malopovršinsko ukrepanje, nega gozdnega roba, sproščanje plodonosnih vrst	3	
14	09	09P0262	v*ke	Vc, Kc, Eb, La,	1	krčitev gozdov, prekomerna raba gozdov	obnova nedovoljeno izkrčenega gozda, malopovršinsko ukrepanje, nega gozdnega roba	3	
14	09	09P0263	v*ke	Vc, Kc, Eb, La,	1	krčitev gozdov, prekomerna raba gozdov	obnova nedovoljeno izkrčenega gozda, malopovršinsko ukrepanje, nega gozdnega roba	3	
14	09	09P0264	v*ke	Vc, Kc, Eb, La,	1	krčitev gozdov, prekomerna raba gozdov	obnova nedovoljeno izkrčenega gozda, malopovršinsko ukrepanje, nega gozdnega roba	3	

GGO	GGE	Zap.št.	Šifra	Utemeljitev funkcij		Primernost oz. ogroženost	Potrebni ukrepi	Nujnost	Opombe
14	09	09P0265	v*kge	Vc, Kc, Gb, Eg, La	1	krčitev gozdov, prekomerna raba gozdov	obnova nedovoljeno izkrčenega gozda, malopovršinsko ukrepanje, poostren sanitarni nadzor gozda	3	
14	09	09P0266	v*kn	Vc, Kc, La, Nd,	1	krčitev gozdov, prekomerna raba gozdov	obnova nedovoljeno izkrčenega gozda, malopovršinsko ukrepanje, sproščanje plodonosnih vrst	3	
14	09	09P0267	v*k	Vc, Kc, La,	1	krčitev gozdov, prekomerna raba gozdov	obnova nedovoljeno izkrčenega gozda, malopovršinsko ukrepanje	3	
14	09	09P0268	v*k	Vc, Kc, La,	1	krčitev gozdov, prekomerna raba gozdov	obnova nedovoljeno izkrčenega gozda, malopovršinsko ukrepanje	3	
14	09	09P0269	v*k	Vz, Kc, La,	2	krčitev gozdov, prekomerna raba gozdov	obnova nedovoljeno izkrčenega gozda, malopovršinsko ukrepanje	1	
14	09	09P0270	v*n	Vc, La, Nd,	1	krčitev gozdov	obnova nedovoljeno izkrčenega gozda, sproščanje plodonosnih vrst	3	
14	09	09P0271	v*r*bk	Vc, Ra, Bf, Kc, La	1	krčitev gozdov, odlaganje odpadkov	obnova nedovoljeno izkrčenega gozda, dosledno izvajanje gozdnega reda, ohranjanje naravnih gozdnih združb, malopovršinsko ukrepanje	3	
14	09	09P0272	v*r*c	Vc, Ra, Ca, La,	1	krčitev gozdov, odlaganje odpadkov	obnova nedovoljeno izkrčenega gozda, dosledno izvajanje gozdnega reda, nega gozdnega roba	3	
14	09	09P0273	v*r*kc	Vc, Ra, Kc, Ca, La	1	krčitev gozdov, odlaganje odpadkov	obnova nedovoljeno izkrčenega gozda, dosledno izvajanje gozdnega reda, malopovršinsko ukrepanje, nega gozdnega roba	3	
14	09	09P0274	v*r*k	Vc, Ra, Kc, La,	1	krčitev gozdov, odlaganje odpadkov	obnova nedovoljeno izkrčenega gozda, dosledno izvajanje gozdnega reda, malopovršinsko ukrepanje	3	
14	09	09P0275	v*r*	Vc, Ra, La,	1	krčitev gozdov, odlaganje odpadkov	obnova nedovoljeno izkrčenega gozda, dosledno izvajanje gozdnega reda	3	
14	09	09P0276	v*	Vc, La,	1	krčitev gozdov	obnova nedovoljeno izkrčenega gozda	3	
14	09	09P0277	v*	Vz, La,	3	gospodarjenje, ki ne upošteva te funkcije	malopovršinsko ukrepanje	1	
14	09	09P0278	vbce	Vc, Bf, Ca, Eb, La	2	požari v naravi, prekomerna raba gozdov	ukrepi protipožarnega varstva, ohranjanje naravnih gozdnih združb, nega gozdnega roba	1	
14	09	09P0279	vbcn	Vc, Bf, Ca, La, Nd	2	požari v naravi, prekomerna raba gozdov	ukrepi protipožarnega varstva, ohranjanje naravnih gozdnih združb, nega gozdnega roba, sproščanje plodonosnih vrst	1	
14	09	09P0280	vbc	Vc, Bf, Ca, La,	2	požari v naravi, prekomerna raba gozdov	ukrepi protipožarnega varstva, ohranjanje naravnih gozdnih združb, nega gozdnega roba	1	
14	09	09P0281	vbdce	Vc, Bf, Dd, Ca, Eb	2	požari v naravi, prekomerna raba gozdov	ukrepi protipožarnega varstva, ohranjanje naravnih gozdnih združb, brez ukrepanja, nega gozdnega roba	1	
14	09	09P0282	vbdce	Vi, Bf, Dd, Ca, Eb	2	prekomerna raba gozdov	zmerno ukrepanje, ohranjanje naravnih gozdnih združb, brez ukrepanja, nega gozdnega roba	1	
14	09	09P0283	vbdc	Vc, Bf, Dd, Ca, La	2	požari v naravi, prekomerna raba gozdov	ukrepi protipožarnega varstva, ohranjanje naravnih gozdnih združb, brez ukrepanja, nega gozdnega roba	1	
14	09	09P0284	vbde	Vc, Bf, Dd, Eb, La	2	požari v naravi, prekomerna raba gozdov	ukrepi protipožarnega varstva, ohranjanje naravnih gozdnih združb, brez ukrepanja, nega gozdnega roba	1	
14	09	09P0285	vbde	Vi, Bf, Dd, Eb, La	2	prekomerna raba gozdov	zmerno ukrepanje, ohranjanje naravnih gozdnih združb, brez ukrepanja, nega gozdnega roba	1	
14	09	09P0286	vbd	Vc, Bf, Dd, La,	2	požari v naravi, prekomerna raba gozdov	ukrepi protipožarnega varstva, ohranjanje naravnih gozdnih združb, brez ukrepanja	1	
14	09	09P0287	vben	Vc, Bf, Eb, La, Nd	2	požari v naravi, prekomerna raba gozdov	ukrepi protipožarnega varstva, ohranjanje naravnih gozdnih združb, nega gozdnega roba, sproščanje plodonosnih vrst	1	
14	09	09P0288	vben	Vc, Bf, Eb, La, Nd	2	požari v naravi, prekomerna raba gozdov	ukrepi protipožarnega varstva, ohranjanje naravnih gozdnih združb, nega gozdnega roba, sproščanje plodonosnih vrst	1	
14	09	09P0289	vbe	Vc, Bf, Eb, La,	2	požari v naravi, prekomerna raba gozdov	ukrepi protipožarnega varstva, ohranjanje naravnih gozdnih združb, nega gozdnega roba	1	
14	09	09P0290	vbe	Vc, Bf, Eb, La,	2	požari v naravi, prekomerna raba gozdov	ukrepi protipožarnega varstva, ohranjanje naravnih gozdnih združb, nega gozdnega roba	1	
14	09	09P0291	vbgdc	Vc, Bf, Gb, Dd, Ca	2	požari v naravi, prekomerna raba gozdov	ukrepi protipožarnega varstva, ohranjanje naravnih gozdnih združb, poostren sanitarni nadzor gozda, brez ukrepanja nega gozdnega roba	1	
14	09	09P0292	vbkcen	Vc, Bf, Kc, Ca, Eb	2	požari v naravi, prekomerna raba gozdov	ukrepi protipožarnega varstva, ohranjanje naravnih gozdnih združb, malopovršinsko ukrepanje, nega gozdnega roba	1	
14	09	09P0293	vbkce	Vc, Bf, Kc, Ca, Eb	2	požari v naravi, prekomerna raba gozdov	ukrepi protipožarnega varstva, ohranjanje naravnih gozdnih združb, malopovršinsko ukrepanje, nega gozdnega roba	1	
14	09	09P0294	vbkce	Vc, Bf, Kc, Ca, Eb	2	požari v naravi, prekomerna raba gozdov	ukrepi protipožarnega varstva, ohranjanje naravnih gozdnih združb, malopovršinsko ukrepanje, nega gozdnega roba	1	
14	09	09P0295	vbkcn	Vc, Bf, Kc, Ca, La	2	požari v naravi, prekomerna raba gozdov	ukrepi protipožarnega varstva, ohranjanje naravnih gozdnih združb, malopovršinsko ukrepanje, nega gozdnega roba	1	

GGO	GGE	Zap.št.	Šifra	Utemeljitev funkcij		Primernost oz. ogroženost	Potrebni ukrepi	Nujnost	Opombe
14	09	09P0296	vbkc	Vc, Bf, Kc, Ca, La	2	požari v naravi, prekomerna raba gozdov	ukrepi protipožarnega varstva, ohranjanje naravnih gozdnih združb, malopovršinsko ukrepanje, nega gozdnega roba	1	
14	09	09P0297	vbkc	Vc, Bf, Kc, Ca, La	2	požari v naravi, prekomerna raba gozdov	ukrepi protipožarnega varstva, ohranjanje naravnih gozdnih združb, malopovršinsko ukrepanje, nega gozdnega roba	1	
14	09	09P0298	vbkdce	Vc, Bf, Ka, Dd, Ca	2	požari v naravi, prekomerna raba gozdov	ukrepi protipožarnega varstva, ohranjanje naravnih gozdnih združb, malopovršinsko ukrepanje, brez ukrepanja nega gozdnega roba	1	
14	09	09P0299	vbkde	Vc, Bf, Ka, Dd, Eb	2	požari v naravi, prekomerna raba gozdov	ukrepi protipožarnega varstva, ohranjanje naravnih gozdnih združb, malopovršinsko ukrepanje, brez ukrepanja nega gozdnega roba	1	
14	09	09P0300	vbkde	Vc, Bf, Kb, Dd, Eb	2	požari v naravi, prekomerna raba gozdov	ukrepi protipožarnega varstva, ohranjanje naravnih gozdnih združb, malopovršinsko ukrepanje, brez ukrepanja nega gozdnega roba	1	
14	09	09P0301	vbken	Vc, Bf, Kc, Eb, La	2	požari v naravi, prekomerna raba gozdov	ukrepi protipožarnega varstva, ohranjanje naravnih gozdnih združb, malopovršinsko ukrepanje, nega gozdnega roba	1	
14	09	09P0302	vbke	Vc, Bf, Kc, Eb, La	2	požari v naravi, prekomerna raba gozdov	ukrepi protipožarnega varstva, ohranjanje naravnih gozdnih združb, malopovršinsko ukrepanje, nega gozdnega roba	1	
14	09	09P0303	vbke	Vc, Bf, Kc, Eb, La	2	požari v naravi, prekomerna raba gozdov	ukrepi protipožarnega varstva, ohranjanje naravnih gozdnih združb, malopovršinsko ukrepanje, nega gozdnega roba	1	
14	09	09P0304	vbkn	Vc, Bf, Kc, La, Nd	2	požari v naravi, prekomerna raba gozdov	ukrepi protipožarnega varstva, ohranjanje naravnih gozdnih združb, malopovršinsko ukrepanje, sproščanje plodonosnih vrst	1	
14	09	09P0305	vbk	Vc, Bf, Kc, La,	2	požari v naravi, prekomerna raba gozdov	ukrepi protipožarnega varstva, ohranjanje naravnih gozdnih združb, malopovršinsko ukrepanje	1	
14	09	09P0306	vbk	Vc, Bf, Kc, La,	2	požari v naravi, prekomerna raba gozdov	ukrepi protipožarnega varstva, ohranjanje naravnih gozdnih združb, malopovršinsko ukrepanje	1	
14	09	09P0307	vbn	Vc, Bf, La, Nd,	2	požari v naravi, prekomerna raba gozdov	ukrepi protipožarnega varstva, ohranjanje naravnih gozdnih združb, sproščanje plodonosnih vrst	1	
14	09	09P0308	vb	Vc, Bf, La,	2	požari v naravi, prekomerna raba gozdov	ukrepi protipožarnega varstva, ohranjanje naravnih gozdnih združb	1	
14	09	09P0309	vb	Vc, Bf, La,	2	požari v naravi, prekomerna raba gozdov	ukrepi protipožarnega varstva, ohranjanje naravnih gozdnih združb	1	
14	09	09P0310	vce	Vc, Ca, Eb, La,	2	požari v naravi, gospodarjenje, ki ne upošteva te funkcije	ukrepi protipožarnega varstva, nega gozdnega roba	1	
14	09	09P0311	vc	Vc, Ca, La,	2	požari v naravi, gospodarjenje, ki ne upošteva te funkcije	ukrepi protipožarnega varstva, nega gozdnega roba	1	
14	09	09P0312	vdce	Vc, Dd, Ca, Eb, La	2	požari v naravi, prekomerna raba gozdov	ukrepi protipožarnega varstva, dosledno izvajanje gozdnega reda, nega gozdnega roba	1	
14	09	09P0313	vd	Vc, Dd, La,	2	požari v naravi, prekomerna raba gozdov	ukrepi protipožarnega varstva, dosledno izvajanje gozdnega reda	1	
14	09	09P0314	ven	Vc, Eb, La, Nd,	2	požari v naravi, gospodarjenje, ki ne upošteva te funkcije	ukrepi protipožarnega varstva, nega gozdnega roba, sproščanje plodonosnih vrst	1	
14	09	09P0315	ve	Vc, Eb, La,	2	požari v naravi, gospodarjenje, ki ne upošteva te funkcije	ukrepi protipožarnega varstva, nega gozdnega roba	1	
14	09	09P0316	ve	Vi, Eb, La,	2	prekomerna raba gozdov, gospodarjenje, ki ne upošteva te funkcije	zmerno ukrepanje, nega gozdnega roba	1	
14	09	09P0317	vge	Vc, Gb, Eg, La,	2	požari v naravi, imisije	ukrepi protipožarnega varstva, poostren sanitarni nadzor gozda	1	
14	09	09P0318	vhbce	Vi, Hc, Bf, Ca, Eb	2	prekomerna raba gozdov, onesnaževanje pri delu razlivanje olja, nafte,…)	zmerno ukrepanje, obvezna uporaba biološko razgradljivih olj, ohranjanje naravnih gozdnih združb, nega gozdnega roba	1	
14	09	09P0319	vhbdce	Vi, Ha, Bf, Dd, Ca	2	prekomerna raba gozdov, onesnaževanje pri delu razlivanje olja, nafte,…)	zmerno ukrepanje, obvezna uporaba biološko razgradljivih olj, ohranjanje naravnih gozdnih združb, brez ukrepanja nega gozdnega roba	1	
14	09	09P0320	vhbdce	Vi, Hc, Bf, Dd, Ca	2	prekomerna raba gozdov, onesnaževanje pri delu razlivanje olja, nafte,…)	zmerno ukrepanje, obvezna uporaba biološko razgradljivih olj, ohranjanje naravnih gozdnih združb, brez ukrepanja nega gozdnega roba	1	
14	09	09P0321	vhbde	Vc, Ha, Bf, Dd, Eb	2	požari v naravi, onesnaževanje pri delu razlivanje olja, nafte,…)	ukrepi protipožarnega varstva, obvezna uporaba biološko razgradljivih olj, ohranjanje naravnih gozdnih združb, brez ukrepanja nega gozdnega roba	1	
14	09	09P0322	vhbde	Vc, Hc, Bf, Dd, Eb	2	požari v naravi, onesnaževanje pri delu razlivanje olja, nafte,…)	ukrepi protipožarnega varstva, obvezna uporaba biološko razgradljivih olj, ohranjanje naravnih gozdnih združb, brez ukrepanja nega gozdnega roba	1	
14	09	09P0323	vhbde	Vi, Ha, Bf, Dd, Eb	2	prekomerna raba gozdov, onesnaževanje pri delu razlivanje olja, nafte,…)	zmerno ukrepanje, obvezna uporaba biološko razgradljivih olj, ohranjanje naravnih gozdnih združb, brez ukrepanja nega	1	

GGO	GGE	Zap.št.	Šifra	Utemeljitev funkcij		Primernost oz. ogroženost	Potrebni ukrepi	Nujnost	Opombe
							gozdnega roba		
14	09	09P0324	vhbde	Vi, Hc, Bf, Dd, Eb	2	prekomerna raba gozdov, onesnaževanje pri delu razlivanje olja, nafte,…)	zmerno ukrepanje, obvezna uporaba biološko razgradljivih olj, ohranjanje naravnih gozdnih združb, brez ukrepanja nega gozdnega roba	1	
14	09	09P0325	vhbd	Vc, Hc, Bf, Dd, La	2	požari v naravi, onesnaževanje pri delu razlivanje olja, nafte,…)	ukrepi protipožarnega varstva, obvezna uporaba biološko razgradljivih olj, ohranjanje naravnih gozdnih združb, brez ukrepanja	1	
14	09	09P0326	vhbd	Vi, Ha, Bf, Dd, La	2	prekomerna raba gozdov, onesnaževanje pri delu razlivanje olja, nafte,…)	zmerno ukrepanje, obvezna uporaba biološko razgradljivih olj, ohranjanje naravnih gozdnih združb, brez ukrepanja	1	
14	09	09P0327	vhbd	Vi, Hc, Bf, Dd, La	2	prekomerna raba gozdov, onesnaževanje pri delu razlivanje olja, nafte,…)	zmerno ukrepanje, obvezna uporaba biološko razgradljivih olj, ohranjanje naravnih gozdnih združb, brez ukrepanja	1	
14	09	09P0328	vhbe	Vc, Ha, Bf, Eb, La	2	požari v naravi, onesnaževanje pri delu razlivanje olja, nafte,…)	ukrepi protipožarnega varstva, obvezna uporaba biološko razgradljivih olj, ohranjanje naravnih gozdnih združb, nega gozdnega roba	1	
14	09	09P0329	vhbe	Vi, Ha, Bf, Eb, La	2	prekomerna raba gozdov, onesnaževanje pri delu razlivanje olja, nafte,…)	zmerno ukrepanje, obvezna uporaba biološko razgradljivih olj, ohranjanje naravnih gozdnih združb, nega gozdnega roba	1	
14	09	09P0330	vhbe	Vi, Hc, Bf, Eb, La	2	prekomerna raba gozdov, onesnaževanje pri delu razlivanje olja, nafte,…)	zmerno ukrepanje, obvezna uporaba biološko razgradljivih olj, ohranjanje naravnih gozdnih združb, nega gozdnega roba	1	
14	09	09P0331	vhbgdce	Vi, Ha, Bf, Gb, Dd	2	prekomerna raba gozdov, onesnaževanje pri delu razlivanje olja, nafte,…)	zmerno ukrepanje, obvezna uporaba biološko razgradljivih olj, ohranjanje naravnih gozdnih združb, poostren sanitarni nadzor gozda brez ukrepanja	1	
14	09	09P0332	vhbgdc	Vc, Hc, Bf, Gb, Dd	2	požari v naravi, onesnaževanje pri delu razlivanje olja, nafte,…)	ukrepi protipožarnega varstva, obvezna uporaba biološko razgradljivih olj, ohranjanje naravnih gozdnih združb, poostren sanitarni nadzor gozda brez ukrepanja	1	
14	09	09P0333	vhbgdc	Vi, Hc, Bf, Gb, Dd	2	prekomerna raba gozdov, onesnaževanje pri delu razlivanje olja, nafte,…)	zmerno ukrepanje, obvezna uporaba biološko razgradljivih olj, ohranjanje naravnih gozdnih združb, poostren sanitarni nadzor gozda brez ukrepanja	1	
14	09	09P0334	vhbgde	Vi, Ha, Bf, Gb, Dd	2	prekomerna raba gozdov, onesnaževanje pri delu razlivanje olja, nafte,…)	zmerno ukrepanje, obvezna uporaba biološko razgradljivih olj, ohranjanje naravnih gozdnih združb, poostren sanitarni nadzor gozda brez ukrepanja	1	
14	09	09P0335	vhbgde	Vi, Hc, Bf, Gb, Dd	2	prekomerna raba gozdov, onesnaževanje pri delu razlivanje olja, nafte,…)	zmerno ukrepanje, obvezna uporaba biološko razgradljivih olj, ohranjanje naravnih gozdnih združb, poostren sanitarni nadzor gozda brez ukrepanja	1	
14	09	09P0336	vhbgd	Vc, Hc, Bf, Gb, Dd	2	požari v naravi, onesnaževanje pri delu razlivanje olja, nafte,…)	ukrepi protipožarnega varstva, obvezna uporaba biološko razgradljivih olj, ohranjanje naravnih gozdnih združb, poostren sanitarni nadzor gozda brez ukrepanja	1	
14	09	09P0337	vhbgd	Vi, Ha, Bf, Gb, Dd	2	prekomerna raba gozdov, onesnaževanje pri delu razlivanje olja, nafte,…)	zmerno ukrepanje, obvezna uporaba biološko razgradljivih olj, ohranjanje naravnih gozdnih združb, poostren sanitarni nadzor gozda brez ukrepanja	1	
14	09	09P0338	vhbgd	Vi, Hc, Bf, Gb, Dd	2	prekomerna raba gozdov, onesnaževanje pri delu razlivanje olja, nafte,…)	zmerno ukrepanje, obvezna uporaba biološko razgradljivih olj, ohranjanje naravnih gozdnih združb, poostren sanitarni nadzor gozda brez ukrepanja	1	
14	09	09P0339	vhbge	Vi, Ha, Bf, Gb, Eb	2	prekomerna raba gozdov, onesnaževanje pri delu razlivanje olja, nafte,…)	zmerno ukrepanje, obvezna uporaba biološko razgradljivih olj, ohranjanje naravnih gozdnih združb, poostren sanitarni nadzor gozda	1	
14	09	09P0340	vhbkdce	Vc, Ha, Bf, Ka, Dd	2	požari v naravi, onesnaževanje pri delu razlivanje olja, nafte,…)	ukrepi protipožarnega varstva, obvezna uporaba biološko razgradljivih olj, ohranjanje naravnih gozdnih združb, malopovršinsko ukrepanje brez ukrepanja	1	
14	09	09P0341	vhbkdce	Vi, Ha, Bf, Kb, Dd	2	prekomerna raba gozdov, onesnaževanje pri delu razlivanje olja, nafte,…)	zmerno ukrepanje, obvezna uporaba biološko razgradljivih olj, ohranjanje naravnih gozdnih združb, malopovršinsko ukrepanje brez ukrepanja	1	
14	09	09P0342	vhbkde	Vc, Ha, Bf, Ka, Dd	2	požari v naravi, onesnaževanje pri delu razlivanje olja, nafte,…)	ukrepi protipožarnega varstva, obvezna uporaba biološko razgradljivih olj, ohranjanje naravnih gozdnih združb, malopovršinsko ukrepanje brez ukrepanja	1	
14	09	09P0343	vhbkde	Vc, Ha, Bf, Kb, Dd	2	požari v naravi, onesnaževanje pri delu razlivanje olja, nafte,…)	ukrepi protipožarnega varstva, obvezna uporaba biološko razgradljivih olj, ohranjanje naravnih gozdnih združb, malopovršinsko ukrepanje brez ukrepanja	1	
14	09	09P0344	vhbkde	Vi, Ha, Bf, Kb, Dd	2	prekomerna raba gozdov, onesnaževanje pri delu razlivanje olja, nafte,…)	zmerno ukrepanje, obvezna uporaba biološko razgradljivih olj, ohranjanje naravnih gozdnih združb, malopovršinsko ukrepanje brez ukrepanja	1	
14	09	09P0345	vhbkde	Vi, Hc, Bf, Ka, Dd	2	prekomerna raba gozdov, onesnaževanje pri delu razlivanje olja, nafte,…)	zmerno ukrepanje, obvezna uporaba biološko razgradljivih olj, ohranjanje naravnih gozdnih združb, malopovršinsko ukrepanje brez ukrepanja	1	

GGO	GGE	Zap.št.	Šifra	Utemeljitev funkcij		Primernost oz. ogroženost	Potrebni ukrepi	Nujnost	Opombe
14	09	09P0346	vhbkgdce	Vi, Ha, Bf, Kb, Gb	2	prekomerna raba gozdov, onesnaževanje pri delu razlivanje olja, nafte,…)	zmerno ukrepanje, obvezna uporaba biološko razgradljivih olj, ohranjanje naravnih gozdnih združb, malopovršinsko ukrepanje poostren sanitarni nadzor gozda	1	
14	09	09P0347	vhb	Vi, Ha, Bf, La,	2	prekomerna raba gozdov, onesnaževanje pri delu razlivanje olja, nafte,…)	zmerno ukrepanje, obvezna uporaba biološko razgradljivih olj, ohranjanje naravnih gozdnih združb	1	
14	09	09P0348	vhb	Vi, Hc, Bf, La,	2	prekomerna raba gozdov, onesnaževanje pri delu razlivanje olja, nafte,…)	zmerno ukrepanje, obvezna uporaba biološko razgradljivih olj, ohranjanje naravnih gozdnih združb	1	
14	09	09P0349	vkcen	Vc, Kc, Ca, Eb, La	2	požari v naravi, prekomerna raba gozdov	ukrepi protipožarnega varstva, malopovršinsko ukrepanje, nega gozdnega roba	1	
14	09	09P0350	vkce	Vc, Kc, Ca, Eb, La	2	požari v naravi, prekomerna raba gozdov	ukrepi protipožarnega varstva, malopovršinsko ukrepanje, nega gozdnega roba	1	
14	09	09P0351	vkce	Vc, Kc, Ca, Eb, La	2	požari v naravi, prekomerna raba gozdov	ukrepi protipožarnega varstva, malopovršinsko ukrepanje, nega gozdnega roba	1	
14	09	09P0352	vkcn	Vc, Kc, Ca, La, Nd	2	požari v naravi, prekomerna raba gozdov	ukrepi protipožarnega varstva, malopovršinsko ukrepanje, nega gozdnega roba, sproščanje plodonosnih vrst	1	
14	09	09P0353	vkc	Vc, Kc, Ca, La,	2	požari v naravi, prekomerna raba gozdov	ukrepi protipožarnega varstva, malopovršinsko ukrepanje, nega gozdnega roba	1	
14	09	09P0354	vkc	Vc, Kc, Ca, La,	2	požari v naravi, prekomerna raba gozdov	ukrepi protipožarnega varstva, malopovršinsko ukrepanje, nega gozdnega roba	1	
14	09	09P0355	vken	Vc, Kc, Eb, La, Nd	2	požari v naravi, prekomerna raba gozdov	ukrepi protipožarnega varstva, malopovršinsko ukrepanje, nega gozdnega roba, sproščanje plodonosnih vrst	1	
14	09	09P0356	vke	Vc, Ka, Ee, La,	2	požari v naravi, prekomerna raba gozdov	ukrepi protipožarnega varstva, malopovršinsko ukrepanje	1	
14	09	09P0357	vke	Vc, Kc, Eb, La,	2	požari v naravi, prekomerna raba gozdov	ukrepi protipožarnega varstva, malopovršinsko ukrepanje, nega gozdnega roba	1	
14	09	09P0358	vke	Vc, Kc, Eb, La,	2	požari v naravi, prekomerna raba gozdov	ukrepi protipožarnega varstva, malopovršinsko ukrepanje, nega gozdnega roba	1	
14	09	09P0359	vke	Vc, Kc, Eb, La,	2	požari v naravi, prekomerna raba gozdov	ukrepi protipožarnega varstva, malopovršinsko ukrepanje, nega gozdnega roba	1	
14	09	09P0360	vke	Vc, Kc, Ee, La,	2	požari v naravi, prekomerna raba gozdov	ukrepi protipožarnega varstva, malopovršinsko ukrepanje	1	
14	09	09P0361	vke	Vc, Kc, Ee, La,	2	požari v naravi, prekomerna raba gozdov	ukrepi protipožarnega varstva, malopovršinsko ukrepanje	1	
14	09	09P0362	vkgce	Vc, Kc, Gb, Ca, Eg	2	požari v naravi, prekomerna raba gozdov	ukrepi protipožarnega varstva, malopovršinsko ukrepanje, poostren sanitarni nadzor gozda, nega gozdnega roba	1	
14	09	09P0363	vkge	Vc, Kc, Gb, Eg, La	2	požari v naravi, prekomerna raba gozdov	ukrepi protipožarnega varstva, malopovršinsko ukrepanje, poostren sanitarni nadzor gozda	1	
14	09	09P0364	vkn	Vc, Kc, La, Nd,	2	požari v naravi, prekomerna raba gozdov	ukrepi protipožarnega varstva, malopovršinsko ukrepanje, sproščanje plodonosnih vrst	1	
14	09	09P0365	vk	Vc, Kc, La,	2	požari v naravi, prekomerna raba gozdov	ukrepi protipožarnega varstva, malopovršinsko ukrepanje	1	
14	09	09P0366	vk	Vc, Kc, La,	2	požari v naravi, prekomerna raba gozdov	ukrepi protipožarnega varstva, malopovršinsko ukrepanje	1	
14	09	09P0367	vk	Ve, Kc, La,	1	krčitev gozdov, prekomerna raba gozdov	obnova nedovoljeno izkrčenega gozda, malopovršinsko ukrepanje	3	
14	09	09P0368	vn	Vc, La, Nd,	2	požari v naravi	ukrepi protipožarnega varstva, sproščanje plodonosnih vrst	1	
14	09	09P0369	v	Vc, La,	2	požari v naravi	ukrepi protipožarnega varstva	1	
14	09	09P0370		,					
14	09	09P0371	b*g*ke	Bb, Gb, Kc, Eb,	1	prekomerna raba gozdov, imisije	ohranjanje naravnih gozdnih združb, poostren sanitarni nadzor gozda, malopovršinsko ukrepanje, nega gozdnega roba	1	
14	09	09P0372	b*k*ce	Be, Ka, Ca, Ee,	1	prekomerna raba gozdov	ohranjanje naravnih gozdnih združb, malopovršinsko ukrepanje, nega gozdnega roba	1	
14	09	09P0373	b*k*ce	Be, Kc, Ca, Eb,	1	prekomerna raba gozdov	ohranjanje naravnih gozdnih združb, malopovršinsko ukrepanje, nega gozdnega roba	1	
14	09	09P0374	b*k*dce	Bf, Kc, Dd, Ca, Eb	1	prekomerna raba gozdov	ohranjanje naravnih gozdnih združb, malopovršinsko ukrepanje, dosledno izvajanje gozdnega reda, nega gozdnega roba	1	
14	09	09P0375	b*k*e*hdc	Ba, Kb, Eb, Hc, Dd	1	prekomerna raba gozdov	ohranjanje naravnih gozdnih združb, malopovršinsko ukrepanje, nega gozdnega roba, obvezna uporaba biološko razgradljivih olj brez ukrepanja	1	
14	09	09P0376	b*k*e*v	Be, Kc, Eb, Vc,	1	prekomerna raba gozdov	ohranjanje naravnih gozdnih združb, malopovršinsko ukrepanje, ukrepi protipožarnega varstva	1	

GGO	GGE	Zap.št.	Šifra	Utemeljitev funkcij		Primernost oz. ogroženost	Potrebni ukrepi	Nujnost	Opombe
14	09	09P0377	b*k*e*vdc	Ba, Kc, Eb, Vc, Dd	2	prekomerna raba gozdov	ohranjanje naravnih gozdnih združb, malopovršinsko ukrepanje, ukrepi protipožarnega varstva, dosledno izvajanje gozdnega reda	1	
14	09	09P0378	b*k*e*vdc	Ba, Kc, Eb, Vc, Dd	2	prekomerna raba gozdov	ohranjanje naravnih gozdnih združb, malopovršinsko ukrepanje, ukrepi protipožarnega varstva, dosledno izvajanje gozdnega reda	1	
14	09	09P0379	b*k*e*vn	Be, Kc, Eb, Vc, Nd	1	prekomerna raba gozdov	ohranjanje naravnih gozdnih združb, malopovršinsko ukrepanje, ukrepi protipožarnega varstva, sproščanje plodonosnih vrst	1	
14	09	09P0380	b*k*e	Be, Ka, Ee,	1	prekomerna raba gozdov	ohranjanje naravnih gozdnih združb, malopovršinsko ukrepanje	1	
14	09	09P0381	b*k*e	Be, Kc, Eb,	1	prekomerna raba gozdov	ohranjanje naravnih gozdnih združb, malopovršinsko ukrepanje, nega gozdnega roba	1	
14	09	09P0382	b*k*e	Be, Kc, Ee,	1	prekomerna raba gozdov	ohranjanje naravnih gozdnih združb, malopovršinsko ukrepanje	1	
14	09	09P0383	b*k*e	Be, Kc, Ee,	1	prekomerna raba gozdov	ohranjanje naravnih gozdnih združb, malopovršinsko ukrepanje	1	
14	09	09P0384	b*k*g*ce	Bf, Kc, Gz, Ca, Eb	1	prekomerna raba gozdov	ohranjanje naravnih gozdnih združb, malopovršinsko ukrepanje, nega gozdnega roba	1	
14	09	09P0385	b*k*g*dce	Be, Kc, Gz, Dd, Ca	1	prekomerna raba gozdov	ohranjanje naravnih gozdnih združb, malopovršinsko ukrepanje, dosledno izvajanje gozdnega reda, nega gozdnega roba	1	
14	09	09P0386	b*k*g*dce	Bf, Kc, Gz, Dd, Ca	1	prekomerna raba gozdov	ohranjanje naravnih gozdnih združb, malopovršinsko ukrepanje, dosledno izvajanje gozdnega reda, nega gozdnega roba	1	
14	09	09P0387	b*k*g*e*	Be, Kc, Gz, Eb,	1	prekomerna raba gozdov	ohranjanje naravnih gozdnih združb, malopovršinsko ukrepanje	1	
14	09	09P0388	b*k*g*e*c	Be, Kc, Gz, Eb, Ca	1	prekomerna raba gozdov	ohranjanje naravnih gozdnih združb, malopovršinsko ukrepanje, nega gozdnega roba	1	
14	09	09P0389	b*k*g*e*v	Ba, Kc, Gz, Ee, Vc	2	prekomerna raba gozdov	ohranjanje naravnih gozdnih združb, malopovršinsko ukrepanje, ukrepi protipožarnega varstva	1	
14	09	09P0390	b*k*g*e*v	Be, Kc, Gz, Eb, Vc	1	prekomerna raba gozdov	ohranjanje naravnih gozdnih združb, malopovršinsko ukrepanje, ukrepi protipožarnega varstva	1	
14	09	09P0391	b*k*g*e*v	Be, Kc, Gz, Eb, Vc	1	prekomerna raba gozdov	ohranjanje naravnih gozdnih združb, malopovršinsko ukrepanje, ukrepi protipožarnega varstva	1	
14	09	09P0392	b*k*g*e	Be, Ka, Gz, Ee,	1	prekomerna raba gozdov	ohranjanje naravnih gozdnih združb, malopovršinsko ukrepanje	1	
14	09	09P0393	b*k*g*e	Be, Kc, Gz, Ee,	1	prekomerna raba gozdov	ohranjanje naravnih gozdnih združb, malopovršinsko ukrepanje	1	
14	09	09P0394	b*k*g*vde	Be, Kc, Gz, Vc, Dd	1	prekomerna raba gozdov	ohranjanje naravnih gozdnih združb, malopovršinsko ukrepanje, ukrepi protipožarnega varstva, dosledno izvajanje gozdnega reda	1	
14	09	09P0395	b*k*g*vde	Be, Kc, Gz, Vc, Dd	1	prekomerna raba gozdov	ohranjanje naravnih gozdnih združb, malopovršinsko ukrepanje, ukrepi protipožarnega varstva, dosledno izvajanje gozdnega reda	1	
14	09	09P0396	b*k*g*ve	Ba, Kc, Gz, Vc, Eb	2	prekomerna raba gozdov	ohranjanje naravnih gozdnih združb, malopovršinsko ukrepanje, ukrepi protipožarnega varstva, nega gozdnega roba	1	
14	09	09P0397	b*k*g*ve	Be, Ka, Gz, Vc, Ee	1	prekomerna raba gozdov	ohranjanje naravnih gozdnih združb, malopovršinsko ukrepanje, ukrepi protipožarnega varstva	1	
14	09	09P0398	b*k*g*ve	Be, Ka, Gz, Ve, Ee	1	prekomerna raba gozdov	ohranjanje naravnih gozdnih združb, malopovršinsko ukrepanje, obnova nedovoljeno izkrčenega gozda	1	
14	09	09P0399	b*k*g*ve	Be, Kc, Gz, Vc, Eb	1	prekomerna raba gozdov	ohranjanje naravnih gozdnih združb, malopovršinsko ukrepanje, ukrepi protipožarnega varstva, nega gozdnega roba	1	
14	09	09P0400	b*k*g*ve	Be, Kc, Gz, Vc, Eb	1	prekomerna raba gozdov	ohranjanje naravnih gozdnih združb, malopovršinsko ukrepanje, ukrepi protipožarnega varstva, nega gozdnega roba	1	
14	09	09P0401	b*k*g*ve	Be, Kc, Gz, Vc, Ee	1	prekomerna raba gozdov	ohranjanje naravnih gozdnih združb, malopovršinsko ukrepanje, ukrepi protipožarnega varstva	1	
14	09	09P0402	b*k*g*ve	Be, Kc, Gz, Vc, Ee	1	prekomerna raba gozdov	ohranjanje naravnih gozdnih združb, malopovršinsko ukrepanje, ukrepi protipožarnega varstva	1	
14	09	09P0403	b*k*g*ve	Be, Kc, Gz, Vc, Ee	1	prekomerna raba gozdov	ohranjanje naravnih gozdnih združb, malopovršinsko ukrepanje, ukrepi protipožarnega varstva	1	
14	09	09P0404	b*k*g*ven	Be, Kc, Gz, Vc, Eb	1	prekomerna raba gozdov	ohranjanje naravnih gozdnih združb, malopovršinsko ukrepanje, ukrepi protipožarnega varstva, nega gozdnega roba	1	
14	09	09P0405	b*k*g*ven	Be, Kc, Gz, Vc, Ee	1	prekomerna raba gozdov	ohranjanje naravnih gozdnih združb, malopovršinsko ukrepanje, ukrepi protipožarnega varstva	1	

GGO	GGE	Zap.št.	Šifra	Utemeljitev funkcij		Primernost oz. ogroženost	Potrebni ukrepi	Nujnost	Opombe
14	09	09P0406	b*k*r*d*e*vt	Ba, Kc, Ra, Da, Eb	2	prekomerna raba gozdov	ohranjanje naravnih gozdnih združb, malopovršinsko ukrepanje, dosledno izvajanje gozdnega reda	1	
14	09	09P0407	b*k*r*d*e*vt	Ba, Kc, Ra, Da, Eb	2	prekomerna raba gozdov	ohranjanje naravnih gozdnih združb, malopovršinsko ukrepanje, dosledno izvajanje gozdnega reda	1	
14	09	09P0408	b*k*r*e*vtd	Ba, Kc, Ra, Eb, Vc	2	prekomerna raba gozdov	ohranjanje naravnih gozdnih združb, malopovršinsko ukrepanje, dosledno izvajanje gozdnega reda, ukrepi protipožarnega varstva	1	
14	09	09P0409	b*k*r*e*vtd	Ba, Kc, Ra, Eb, Vc	2	prekomerna raba gozdov	ohranjanje naravnih gozdnih združb, malopovršinsko ukrepanje, dosledno izvajanje gozdnega reda, ukrepi protipožarnega varstva	1	
14	09	09P0410	b*k*r*e*vtdc	Ba, Kc, Ra, Eb, Vc	2	prekomerna raba gozdov	ohranjanje naravnih gozdnih združb, malopovršinsko ukrepanje, dosledno izvajanje gozdnega reda, ukrepi protipožarnega varstva	1	
14	09	09P0411	b*k*r*e*vtgd	Ba, Kc, Ra, Eb, Vc	2	prekomerna raba gozdov	ohranjanje naravnih gozdnih združb, malopovršinsko ukrepanje, dosledno izvajanje gozdnega reda, ukrepi protipožarnega varstva	1	
14	09	09P0412	b*k*r*g*e*v	Be, Kc, Gz, Ra, Eb	1	prekomerna raba gozdov	ohranjanje naravnih gozdnih združb, malopovršinsko ukrepanje, dosledno izvajanje gozdnega reda	1	
14	09	09P0413	b*k*r*g*e*vc	Be, Kc, Gz, Ra, Eb	1	prekomerna raba gozdov	ohranjanje naravnih gozdnih združb, malopovršinsko ukrepanje, dosledno izvajanje gozdnega reda	1	
14	09	09P0414	b*k*r*g*vce	Be, Kc, Gz, Ra, Vc	1	prekomerna raba gozdov	ohranjanje naravnih gozdnih združb, malopovršinsko ukrepanje, dosledno izvajanje gozdnega reda, ukrepi protipožarnega varstva	1	
14	09	09P0415	b*k*r*g*ve	Be, Kc, Gz, Ra, Vc	1	prekomerna raba gozdov	ohranjanje naravnih gozdnih združb, malopovršinsko ukrepanje, dosledno izvajanje gozdnega reda, ukrepi protipožarnega varstva	1	
14	09	09P0416	b*k*r*t*e*v	Be, Kc, Ra, Ta, Eb	1	prekomerna raba gozdov	ohranjanje naravnih gozdnih združb, malopovršinsko ukrepanje, dosledno izvajanje gozdnega reda, nega gozdnega roba	1	
14	09	09P0417	b*k*r*t*g*e*	Be, Kc, Gz, Ra, Ta	1	prekomerna raba gozdov	ohranjanje naravnih gozdnih združb, malopovršinsko ukrepanje, dosledno izvajanje gozdnega reda, nega gozdnega roba	1	
14	09	09P0418	b*k*r*t*g*e*v	Be, Kc, Gz, Ra, Ta	1	prekomerna raba gozdov	ohranjanje naravnih gozdnih združb, malopovršinsko ukrepanje, dosledno izvajanje gozdnega reda, nega gozdnega roba	1	
14	09	09P0419	b*k*r*t*g*ve	Be, Kc, Gz, Ra, Ta	1	prekomerna raba gozdov	ohranjanje naravnih gozdnih združb, malopovršinsko ukrepanje, dosledno izvajanje gozdnega reda, nega gozdnega roba	1	
14	09	09P0420	b*k*r*vce	Be, Kc, Ra, Vc, Ca	1	prekomerna raba gozdov	ohranjanje naravnih gozdnih združb, malopovršinsko ukrepanje, dosledno izvajanje gozdnega reda, ukrepi protipožarnega varstva nega gozdnega roba	1	
14	09	09P0421	b*k*t*e*hrdc	Ba, Kb, Tc, Eb, Hc	1	prekomerna raba gozdov	ohranjanje naravnih gozdnih združb, malopovršinsko ukrepanje, ohranjanje izjemnih dreves, nega gozdnega roba obvezna uporaba biološko razgradljivih olj	1	
14	09	09P0422	b*k*t*e*vhrdc	Ba, Kb, Tc, Eb, Vi	1	prekomerna raba gozdov	ohranjanje naravnih gozdnih združb, malopovršinsko ukrepanje, ohranjanje izjemnih dreves, nega gozdnega roba zmerno ukrepanje	1	
14	09	09P0423	b*k*t*g*e*	Be, Kc, Gz, Ta, Eb	1	prekomerna raba gozdov	ohranjanje naravnih gozdnih združb, malopovršinsko ukrepanje, nega gozdnega roba	1	
14	09	09P0424	b*k*t*g*e	Be, Ka, Gz, Ta, Ee	1	prekomerna raba gozdov	ohranjanje naravnih gozdnih združb, malopovršinsko ukrepanje, nega gozdnega roba	1	
14	09	09P0425	b*k*vce	Be, Kc, Vc, Ca, Eb	1	prekomerna raba gozdov	ohranjanje naravnih gozdnih združb, malopovršinsko ukrepanje, ukrepi protipožarnega varstva, nega gozdnega roba	1	
14	09	09P0426	b*k*vcen	Be, Kc, Vc, Ca, Eb	1	prekomerna raba gozdov	ohranjanje naravnih gozdnih združb, malopovršinsko ukrepanje, ukrepi protipožarnega varstva, nega gozdnega roba	1	
14	09	09P0427	b*k*ve	Be, Ka, Vc, Ee,	1	prekomerna raba gozdov	ohranjanje naravnih gozdnih združb, malopovršinsko ukrepanje, ukrepi protipožarnega varstva	1	
14	09	09P0428	b*k*ve	Be, Ka, Ve, Ee,	1	prekomerna raba gozdov	ohranjanje naravnih gozdnih združb, malopovršinsko ukrepanje, obnova nedovoljeno izkrčenega gozda	1	
14	09	09P0429	b*k*ve	Be, Kc, Vc, Eb,	1	prekomerna raba gozdov	ohranjanje naravnih gozdnih združb, malopovršinsko ukrepanje, ukrepi protipožarnega varstva, nega gozdnega roba	1	
14	09	09P0430	b*k*ve	Be, Kc, Vc, Eb,	1	prekomerna raba gozdov	ohranjanje naravnih gozdnih združb, malopovršinsko ukrepanje, ukrepi protipožarnega varstva, nega gozdnega roba	1	

GGO	GGE	Zap.št.	Šifra	Utemeljitev funkcij		Primernost oz. ogroženost	Potrebni ukrepi	Nujnost	Opombe
14	09	09P0431	b*k*ve	Be, Kc, Vc, Eb,	1	prekomerna raba gozdov	ohranjanje naravnih gozdnih združb, malopovršinsko ukrepanje, ukrepi protipožarnega varstva, nega gozdnega roba	1	
14	09	09P0432	b*k*ve	Be, Kc, Vc, Ee,	1	prekomerna raba gozdov	ohranjanje naravnih gozdnih združb, malopovršinsko ukrepanje, ukrepi protipožarnega varstva	1	
14	09	09P0433	b*k*ve	Be, Kc, Vc, Ee,	1	prekomerna raba gozdov	ohranjanje naravnih gozdnih združb, malopovršinsko ukrepanje, ukrepi protipožarnega varstva	1	
14	09	09P0434	b*k*ve	Be, Kc, Vc, Ee,	1	prekomerna raba gozdov	ohranjanje naravnih gozdnih združb, malopovršinsko ukrepanje, ukrepi protipožarnega varstva	1	
14	09	09P0435	b*k*ven	Be, Kc, Vc, Eb, Nd	1	prekomerna raba gozdov	ohranjanje naravnih gozdnih združb, malopovršinsko ukrepanje, ukrepi protipožarnega varstva, nega gozdnega roba sproščanje plodonosnih vrst	1	
14	09	09P0436	b*k*ven	Be, Kc, Vc, Eb, Nd	1	prekomerna raba gozdov	ohranjanje naravnih gozdnih združb, malopovršinsko ukrepanje, ukrepi protipožarnega varstva, nega gozdnega roba sproščanje plodonosnih vrst	1	
14	09	09P0437	b*k*ven	Be, Kc, Vc, Ee, Nd	1	prekomerna raba gozdov	ohranjanje naravnih gozdnih združb, malopovršinsko ukrepanje, ukrepi protipožarnega varstva, sproščanje plodonosnih vrst	1	
14	09	09P0438	b*k*ven	Be, Kc, Vc, Ee, Nd	1	prekomerna raba gozdov	ohranjanje naravnih gozdnih združb, malopovršinsko ukrepanje, ukrepi protipožarnega varstva, sproščanje plodonosnih vrst	1	
14	09	09P0439	b*k*z*e*v	Be, Kc, Zc, Eb, Vc	1	prekomerna raba gozdov	ohranjanje naravnih gozdnih združb, malopovršinsko ukrepanje, obnova nedovoljeno izkrčenega gozda, ukrepi protipožarnega varstva	1	
14	09	09P0440	b*k*z*g*ve	Be, Kc, Zc, Gz, Vc	1	prekomerna raba gozdov	ohranjanje naravnih gozdnih združb, malopovršinsko ukrepanje, obnova nedovoljeno izkrčenega gozda, ukrepi protipožarnega varstva	1	
14	09	09P0441	b*k*z*r*t*e*v	Be, Kc, Zc, Ra, Ta	1	prekomerna raba gozdov	ohranjanje naravnih gozdnih združb, malopovršinsko ukrepanje, obnova nedovoljeno izkrčenega gozda, dosledno izvajanje gozdnega reda nega gozdnega roba	1	
14	09	09P0442	b*k	Bb, Kc,	1	prekomerna raba gozdov	ohranjanje naravnih gozdnih združb, malopovršinsko ukrepanje	1	
14	09	09P0443	b*k	Bb, Kc,	1	prekomerna raba gozdov	ohranjanje naravnih gozdnih združb, malopovršinsko ukrepanje	1	
14	09	09P0444	b*ke	Bb, Kc, Eb,	1	prekomerna raba gozdov	ohranjanje naravnih gozdnih združb, malopovršinsko ukrepanje, nega gozdnega roba	1	
14	09	09P0445	b*ke	Bb, Kc, Eb,	1	prekomerna raba gozdov	ohranjanje naravnih gozdnih združb, malopovršinsko ukrepanje, nega gozdnega roba	1	
14	09	09P0446	b*r*vhkde	Ba, Rg, Vi, Hc, Kb	1	prekomerna raba gozdov, odlaganje odpadkov	ohranjanje naravnih gozdnih združb, dosledno izvajanje gozdnega reda, zmerno ukrepanje, obvezna uporaba biološko razgradljivih olj malopovršinsko ukrepanje	1	
14	09	09P0447	b*vdce	Ba, Vc, Dd, Ca, Eb	1	prekomerna raba gozdov, požari v naravi	ohranjanje naravnih gozdnih združb, ukrepi protipožarnega varstva, brez ukrepanja, nega gozdnega roba	1	
14	09	09P0448	b*vde	Ba, Vc, Dd, Eb,	1	prekomerna raba gozdov, požari v naravi	ohranjanje naravnih gozdnih združb, ukrepi protipožarnega varstva, brez ukrepanja, nega gozdnega roba	1	
14	09	09P0449	b*vhde	Ba, Vi, Hc, Dd, Eb	1	prekomerna raba gozdov	ohranjanje naravnih gozdnih združb, zmerno ukrepanje, obvezna uporaba biološko razgradljivih olj, brez ukrepanja nega gozdnega roba	1	
14	09	09P0450	b*vhkde	Ba, Vc, Ha, Ka, Dd	1	prekomerna raba gozdov, požari v naravi	ohranjanje naravnih gozdnih združb, ukrepi protipožarnega varstva, obvezna uporaba biološko razgradljivih olj, malopovršinsko ukrepanje brez ukrepanja	1	
14	09	09P0451	b*vhkde	Ba, Vi, Hc, Kb, Dd	1	prekomerna raba gozdov	ohranjanje naravnih gozdnih združb, zmerno ukrepanje, obvezna uporaba biološko razgradljivih olj, malopovršinsko ukrepanje brez ukrepanja	1	
14	09	09P0452	b*vkdce	Ba, Vc, Ka, Dd, Ca	1	prekomerna raba gozdov, požari v naravi	ohranjanje naravnih gozdnih združb, ukrepi protipožarnega varstva, malopovršinsko ukrepanje, brez ukrepanja nega gozdnega roba	1	
14	09	09P0453	b*vkde	Ba, Vc, Ka, Dd, Eb	1	prekomerna raba gozdov, požari v naravi	ohranjanje naravnih gozdnih združb, ukrepi protipožarnega varstva, malopovršinsko ukrepanje, brez ukrepanja nega gozdnega roba	1	
14	09	09P0454	b*vke	Be, Vc, Kc, Eb,	1	prekomerna raba gozdov, požari v naravi	ohranjanje naravnih gozdnih združb, ukrepi protipožarnega varstva, malopovršinsko ukrepanje, nega gozdnega roba	1	
14	09	09P0455	b*vke	Be, Vc, Kc, Eb,	1	prekomerna raba gozdov, požari v naravi	ohranjanje naravnih gozdnih združb, ukrepi protipožarnega varstva, malopovršinsko ukrepanje, nega gozdnega roba	1	
14	09	09P0456	b*vke	Be, Vc, Kc, Eb,	1	prekomerna raba gozdov, požari v naravi	ohranjanje naravnih gozdnih združb, ukrepi protipožarnega varstva, malopovršinsko ukrepanje, nega gozdnega roba	1	

GGO	GGE	Zap.št.	Šifra	Utemeljitev funkcij		Primernost oz. ogroženost	Potrebni ukrepi	Nujnost	Opombe
14	09	09P0457	b	Bf,	1	prekomerna raba gozdov	ohranjanje naravnih gozdnih združb	1	
14	09	09P0458	bc	Bf, Ca,	1	prekomerna raba gozdov, gospodarjenje, ki ne upošteva te funkcije	ohranjanje naravnih gozdnih združb, nega gozdnega roba	1	
14	09	09P0459	bce	Bf, Ca, Eb,	1	prekomerna raba gozdov, gospodarjenje, ki ne upošteva te funkcije	ohranjanje naravnih gozdnih združb, nega gozdnega roba	1	
14	09	09P0460	bd	Bf, Dd,	1	prekomerna raba gozdov	ohranjanje naravnih gozdnih združb, brez ukrepanja	1	
14	09	09P0461	bdc	Bf, Dd, Ca,	1	prekomerna raba gozdov	ohranjanje naravnih gozdnih združb, brez ukrepanja, nega gozdnega roba	1	
14	09	09P0462	bdce	Bf, Dd, Ca, Eb,	1	prekomerna raba gozdov	ohranjanje naravnih gozdnih združb, brez ukrepanja, nega gozdnega roba	1	
14	09	09P0463	bde	Bf, Dd, Eb,	1	prekomerna raba gozdov	ohranjanje naravnih gozdnih združb, brez ukrepanja, nega gozdnega roba	1	
14	09	09P0464	be	Bf, Eb,	1	prekomerna raba gozdov, gospodarjenje, ki ne upošteva te funkcije	ohranjanje naravnih gozdnih združb, nega gozdnega roba	1	
14	09	09P0465	bk	Bf, Kc,	1	prekomerna raba gozdov	ohranjanje naravnih gozdnih združb, malopovršinsko ukrepanje	1	
14	09	09P0466	bkdce	Bf, Ka, Dd, Ca, Eb	1	prekomerna raba gozdov	ohranjanje naravnih gozdnih združb, malopovršinsko ukrepanje, brez ukrepanja, nega gozdnega roba	1	
14	09	09P0467	bkdce	Bf, Kb, Dd, Ca, Eb	1	prekomerna raba gozdov	ohranjanje naravnih gozdnih združb, malopovršinsko ukrepanje, brez ukrepanja, nega gozdnega roba	1	
14	09	09P0468	bkde	Bf, Ka, Dd, Eb,	1	prekomerna raba gozdov	ohranjanje naravnih gozdnih združb, malopovršinsko ukrepanje, brez ukrepanja, nega gozdnega roba	1	
14	09	09P0469	bkde	Bf, Kb, Dd, Eb,	1	prekomerna raba gozdov	ohranjanje naravnih gozdnih združb, malopovršinsko ukrepanje, brez ukrepanja, nega gozdnega roba	1	
14	09	09P0470	bke	Bf, Kc, Eb,	1	prekomerna raba gozdov	ohranjanje naravnih gozdnih združb, malopovršinsko ukrepanje, nega gozdnega roba	1	
14	09	09P0471	bke	Bf, Kc, Eb,	1	prekomerna raba gozdov	ohranjanje naravnih gozdnih združb, malopovršinsko ukrepanje, nega gozdnega roba	1	
14	09	09P0472	c	Ca,	1	gospodarjenje, ki ne upošteva te funkcije	nega gozdnega roba	2	
14	09	09P0473	ce	Ca, Eb,	1	gospodarjenje, ki ne upošteva te funkcije	nega gozdnega roba	2	
14	09	09P0474	d*vbk	Dc, Vc, Bf, Kc,	1	gospodarjenje, ki ne upošteva te funkcije, požari v naravi	brez ukrepanja, ukrepi protipožarnega varstva, ohranjanje naravnih gozdnih združb, malopovršinsko ukrepanje	1	
14	09	09P0475	d*vbke	Dc, Vc, Bf, Kc, Eb	1	gospodarjenje, ki ne upošteva te funkcije, požari v naravi	brez ukrepanja, ukrepi protipožarnega varstva, ohranjanje naravnih gozdnih združb, malopovršinsko ukrepanje nega gozdnega roba	1	
14	09	09P0476	e*k	Eb, Kc,	1	gospodarjenje, ki ne upošteva te funkcije, prekomerna raba gozdov	malopovršinsko ukrepanje	1	
14	09	09P0477	e*vhbkdc	Eb, Vi, Hc, Bf, Kb	1	gospodarjenje, ki ne upošteva te funkcije, prekomerna raba gozdov	malopovršinsko ukrepanje, zmerno ukrepanje, obvezna uporaba biološko razgradljivih olj, ohranjanje naravnih gozdnih združb	1	
14	09	09P0478	e*vhbkd	Eb, Vi, Hc, Bf, Kb	1	gospodarjenje, ki ne upošteva te funkcije, prekomerna raba gozdov	malopovršinsko ukrepanje, zmerno ukrepanje, obvezna uporaba biološko razgradljivih olj, ohranjanje naravnih gozdnih združb	1	
14	09	09P0479	e*vkc	Eb, Vc, Kc, Ca,	1	gospodarjenje, ki ne upošteva te funkcije, požari v naravi	malopovršinsko ukrepanje, ukrepi protipožarnega varstva, nega gozdnega roba	1	
14	09	09P0480	e*vk	Eb, Vc, Kc,	1	gospodarjenje, ki ne upošteva te funkcije, požari v naravi	malopovršinsko ukrepanje, ukrepi protipožarnega varstva	1	
14	09	09P0481	e	Eb,	1	gospodarjenje, ki ne upošteva te funkcije	nega gozdnega roba	1	
14	09	09P0482	g*e*bdc	Gb, Eb, Bf, Dd, Ca	2	imisije, gospodarjenje, ki ne upošteva te funkcije	poostren sanitarni nadzor gozda, ohranjanje izjemnih dreves, ohranjanje naravnih gozdnih združb, brez ukrepanja nega gozdnega roba	1	
14	09	09P0483	g*e*bd	Gb, Eb, Bf, Dd,	2	imisije, gospodarjenje, ki ne upošteva te funkcije	poostren sanitarni nadzor gozda, ohranjanje izjemnih dreves, ohranjanje naravnih gozdnih združb, brez ukrepanja	1	
14	09	09P0484	g*e*hbd	Gb, Eb, Ha, Bf, Dd	2	imisije, gospodarjenje, ki ne upošteva te funkcije	poostren sanitarni nadzor gozda, ohranjanje izjemnih dreves, obvezna uporaba biološko razgradljivih olj, ohranjanje naravnih gozdnih združb brez ukrepanja	1	
14	09	09P0485	g*e*vbdc	Gb, Eb, Vi, Bf, Dd	2	imisije, gospodarjenje, ki ne upošteva te funkcije	poostren sanitarni nadzor gozda, ohranjanje izjemnih dreves, zmerno ukrepanje, ohranjanje naravnih gozdnih združb brez ukrepanja	1	
14	09	09P0486	g*e*vbd	Gb, Eb, Vi, Bf, Dd	2	imisije, gospodarjenje, ki ne upošteva te funkcije	poostren sanitarni nadzor gozda, ohranjanje izjemnih dreves, zmerno ukrepanje, ohranjanje naravnih gozdnih združb brez ukrepanja	1	

GGO	GGE	Zap.št.	Šifra	Utemeljitev funkcij		Primernost oz. ogroženost	Potrebni ukrepi	Nujnost	Opombe
14	09	09P0487	g*e*v	Gb, Eg, Vc,	2	imisije	poostren sanitarni nadzor gozda, ukrepi protipožarnega varstva	1	
14	09	09P0488	g*e*vhbdc	Gb, Eb, Vi, Ha, Bf	2	imisije, gospodarjenje, ki ne upošteva te funkcije	poostren sanitarni nadzor gozda, ohranjanje izjemnih dreves, zmerno ukrepanje, obvezna uporaba biološko razgradljivih olj ohranjanje naravnih gozdnih združb	1	
14	09	09P0489	g*e*vhbd	Gb, Eb, Vi, Ha, Bf	2	imisije, gospodarjenje, ki ne upošteva te funkcije	poostren sanitarni nadzor gozda, ohranjanje izjemnih dreves, zmerno ukrepanje, obvezna uporaba biološko razgradljivih olj ohranjanje naravnih gozdnih združb	1	
14	09	09P0490	g*e*vhbkdc	Gb, Eb, Vi, Ha, Bf	2	imisije, gospodarjenje, ki ne upošteva te funkcije	poostren sanitarni nadzor gozda, ohranjanje izjemnih dreves, zmerno ukrepanje, obvezna uporaba biološko razgradljivih olj ohranjanje naravnih gozdnih združb	1	
14	09	09P0491	g*e*vhbkdc	Gb, Eb, Vi, Hc, Bf	2	imisije, gospodarjenje, ki ne upošteva te funkcije	poostren sanitarni nadzor gozda, ohranjanje izjemnih dreves, zmerno ukrepanje, obvezna uporaba biološko razgradljivih olj ohranjanje naravnih gozdnih združb	1	
14	09	09P0492	g*e*vhbkd	Gb, Eb, Vi, Ha, Bf	2	imisije, gospodarjenje, ki ne upošteva te funkcije	poostren sanitarni nadzor gozda, ohranjanje izjemnih dreves, zmerno ukrepanje, obvezna uporaba biološko razgradljivih olj ohranjanje naravnih gozdnih združb	1	
14	09	09P0493	g*e*vk	Gz, Eb, Vc, Kc,	2	prekomerna raba gozdov, gospodarjenje, ki ne upošteva te funkcije	malopovršinsko ukrepanje, ukrepi protipožarnega varstva	1	
14	09	09P0494	g*kc	Gz, Kc, Ca,	2	prekomerna raba gozdov	malopovršinsko ukrepanje, nega gozdnega roba	1	
14	09	09P0495	g*k	Gz, Kc,	2	prekomerna raba gozdov	malopovršinsko ukrepanje	1	
14	09	09P0496	g*vbke	Gb, Vc, Bf, Kc, Eb	2	imisije, požari v naravi	poostren sanitarni nadzor gozda, ukrepi protipožarnega varstva, ohranjanje naravnih gozdnih združb, malopovršinsko ukrepanje nega gozdnega roba	1	
14	09	09P0497	g*vkc	Gz, Vc, Kc, Ca,	2	prekomerna raba gozdov, požari v naravi	malopovršinsko ukrepanje, ukrepi protipožarnega varstva, nega gozdnega roba	1	
14	09	09P0498	g*vk	Gz, Vc, Kc,	2	prekomerna raba gozdov, požari v naravi	malopovršinsko ukrepanje, ukrepi protipožarnega varstva	1	
14	09	09P0499	h*b*vde	Ha, Ba, Vc, Dd, Eb	1	onesnaževanje pri delu (razlivanje olja, nafte,…), prekomerna raba gozdov	sanacija razlitja nevarnih snovi, ohranjanje naravnih gozdnih združb, ukrepi protipožarnega varstva, brez ukrepanja nega gozdnega roba	1	
14	09	09P0500	h*b*vd	Ha, Ba, Vi, Dd,	1	onesnaževanje pri delu (razlivanje olja, nafte,…), prekomerna raba gozdov	sanacija razlitja nevarnih snovi, ohranjanje naravnih gozdnih združb, zmerno ukrepanje, brez ukrepanja	1	
14	09	09P0501	h*b*vkde	Ha, Ba, Vc, Kb, Dd	1	onesnaževanje pri delu (razlivanje olja, nafte,…), prekomerna raba gozdov	sanacija razlitja nevarnih snovi, ohranjanje naravnih gozdnih združb, ukrepi protipožarnega varstva, malopovršinsko ukrepanje brez ukrepanja	1	
14	09	09P0502	h*bdc	Ha, Bf, Dd, Ca,	1	onesnaževanje pri delu (razlivanje olja, nafte,…), prekomerna raba gozdov	sanacija razlitja nevarnih snovi, ohranjanje naravnih gozdnih združb, brez ukrepanja, nega gozdnega roba	1	
14	09	09P0503	h*bde	Ha, Bf, Dd, Eb,	1	onesnaževanje pri delu (razlivanje olja, nafte,…), prekomerna raba gozdov	sanacija razlitja nevarnih snovi, ohranjanje naravnih gozdnih združb, brez ukrepanja, nega gozdnega roba	1	
14	09	09P0504	h*be	Ha, Bf, Eb,	1	onesnaževanje pri delu (razlivanje olja, nafte,…), prekomerna raba gozdov	sanacija razlitja nevarnih snovi, ohranjanje naravnih gozdnih združb, nega gozdnega roba	1	
14	09	09P0505	h*bkce	Ha, Bf, Ka, Ca, Eb	1	onesnaževanje pri delu (razlivanje olja, nafte,…), prekomerna raba gozdov	sanacija razlitja nevarnih snovi, ohranjanje naravnih gozdnih združb, malopovršinsko ukrepanje, nega gozdnega roba	1	
14	09	09P0506	h*bkdce	Ha, Bf, Ka, Dd, Ca	1	onesnaževanje pri delu (razlivanje olja, nafte,…), prekomerna raba gozdov	sanacija razlitja nevarnih snovi, ohranjanje naravnih gozdnih združb, malopovršinsko ukrepanje, brez ukrepanja nega gozdnega roba	1	
14	09	09P0507	h*bkde	Ha, Bf, Ka, Dd, Eb	1	onesnaževanje pri delu (razlivanje olja, nafte,…), prekomerna raba gozdov	sanacija razlitja nevarnih snovi, ohranjanje naravnih gozdnih združb, malopovršinsko ukrepanje, brez ukrepanja nega gozdnega roba	1	
14	09	09P0508	h*bke	Ha, Bf, Ka, Eb,	1	onesnaževanje pri delu (razlivanje olja, nafte,…), prekomerna raba gozdov	sanacija razlitja nevarnih snovi, ohranjanje naravnih gozdnih združb, malopovršinsko ukrepanje, nega gozdnega roba	1	
14	09	09P0509	h*e*vbdc	Ha, Eb, Vc, Bf, Dd	1	onesnaževanje pri delu (razlivanje olja, nafte,…), gospodarjenje, ki ne upošteva te funkcije	sanacija razlitja nevarnih snovi, malopovršinsko ukrepanje, ukrepi protipožarnega varstva, ohranjanje naravnih gozdnih združb brez ukrepanja	1	
14	09	09P0510	h*vbce	Ha, Vc, Bf, Ca, Eb	1	onesnaževanje pri delu (razlivanje olja, nafte,…), požari v naravi	sanacija razlitja nevarnih snovi, ukrepi protipožarnega varstva, ohranjanje naravnih gozdnih združb, nega gozdnega roba	1	
14	09	09P0511	h*vbce	Ha, Vi, Bf, Ca, Eb	1	onesnaževanje pri delu (razlivanje olja, nafte,…), prekomerna raba gozdov	sanacija razlitja nevarnih snovi, zmerno ukrepanje, ohranjanje naravnih gozdnih združb, nega gozdnega roba	1	
14	09	09P0512	h*vbc	Ha, Vi, Bf, Ca,	1	onesnaževanje pri delu (razlivanje olja, nafte,…), prekomerna raba gozdov	sanacija razlitja nevarnih snovi, zmerno ukrepanje, ohranjanje naravnih gozdnih združb, nega gozdnega roba	1	

GGO	GGE	Zap.št.	Šifra	Utemeljitev funkcij		Primernost oz. ogroženost	Potrebni ukrepi	Nujnost	Opombe
14	09	09P0513	h*vbdce	Ha, Vc, Bf, Dd, Ca	1	onesnaževanje pri delu (razlivanje olja, nafte,…), požari v naravi	sanacija razlitja nevarnih snovi, ukrepi protipožarnega varstva, ohranjanje naravnih gozdnih združb, brez ukrepanja nega gozdnega roba	1	
14	09	09P0514	h*vbdce	Ha, Vi, Bf, Dd, Ca	1	onesnaževanje pri delu (razlivanje olja, nafte,…), prekomerna raba gozdov	sanacija razlitja nevarnih snovi, zmerno ukrepanje, ohranjanje naravnih gozdnih združb, brez ukrepanja nega gozdnega roba	1	
14	09	09P0515	h*vbde	Ha, Vc, Bf, Dd, Eb	1	onesnaževanje pri delu (razlivanje olja, nafte,…), požari v naravi	sanacija razlitja nevarnih snovi, ukrepi protipožarnega varstva, ohranjanje naravnih gozdnih združb, brez ukrepanja nega gozdnega roba	1	
14	09	09P0516	h*vbde	Ha, Vi, Bf, Dd, Eb	1	onesnaževanje pri delu (razlivanje olja, nafte,…), prekomerna raba gozdov	sanacija razlitja nevarnih snovi, zmerno ukrepanje, ohranjanje naravnih gozdnih združb, brez ukrepanja nega gozdnega roba	1	
14	09	09P0517	h*vbd	Ha, Vi, Bf, Dd,	1	onesnaževanje pri delu (razlivanje olja, nafte,…), prekomerna raba gozdov	sanacija razlitja nevarnih snovi, zmerno ukrepanje, ohranjanje naravnih gozdnih združb, brez ukrepanja	1	
14	09	09P0518	h*vbe	Ha, Vc, Bf, Eb,	1	onesnaževanje pri delu (razlivanje olja, nafte,…), požari v naravi	sanacija razlitja nevarnih snovi, ukrepi protipožarnega varstva, ohranjanje naravnih gozdnih združb, nega gozdnega roba	1	
14	09	09P0519	h*vbe	Ha, Vi, Bf, Eb,	1	onesnaževanje pri delu (razlivanje olja, nafte,…), prekomerna raba gozdov	sanacija razlitja nevarnih snovi, zmerno ukrepanje, ohranjanje naravnih gozdnih združb, nega gozdnega roba	1	
14	09	09P0520	h*vb	Ha, Vi, Bf,	1	onesnaževanje pri delu (razlivanje olja, nafte,…), prekomerna raba gozdov	sanacija razlitja nevarnih snovi, zmerno ukrepanje, ohranjanje naravnih gozdnih združb	1	
14	09	09P0521	h*vbkce	Ha, Vc, Bf, Ka, Ca	1	onesnaževanje pri delu (razlivanje olja, nafte,…), požari v naravi	sanacija razlitja nevarnih snovi, ukrepi protipožarnega varstva, ohranjanje naravnih gozdnih združb, malopovršinsko ukrepanje nega gozdnega roba	1	
14	09	09P0522	h*vbkce	Ha, Vi, Bf, Ka, Ca	1	onesnaževanje pri delu (razlivanje olja, nafte,…), prekomerna raba gozdov	sanacija razlitja nevarnih snovi, zmerno ukrepanje, ohranjanje naravnih gozdnih združb, malopovršinsko ukrepanje nega gozdnega roba	1	
14	09	09P0523	h*vbkc	Ha, Vi, Bf, Ka, Ca	1	onesnaževanje pri delu (razlivanje olja, nafte,…), prekomerna raba gozdov	sanacija razlitja nevarnih snovi, zmerno ukrepanje, ohranjanje naravnih gozdnih združb, malopovršinsko ukrepanje nega gozdnega roba	1	
14	09	09P0524	h*vbkdce	Ha, Vc, Bf, Ka, Dd	1	onesnaževanje pri delu (razlivanje olja, nafte,…), požari v naravi	sanacija razlitja nevarnih snovi, ukrepi protipožarnega varstva, ohranjanje naravnih gozdnih združb, malopovršinsko ukrepanje brez ukrepanja	1	
14	09	09P0525	h*vbkdce	Ha, Vc, Bf, Kb, Dd	1	onesnaževanje pri delu (razlivanje olja, nafte,…), požari v naravi	sanacija razlitja nevarnih snovi, ukrepi protipožarnega varstva, ohranjanje naravnih gozdnih združb, malopovršinsko ukrepanje brez ukrepanja	1	
14	09	09P0526	h*vbkdce	Ha, Vi, Bf, Ka, Dd	1	onesnaževanje pri delu (razlivanje olja, nafte,…), prekomerna raba gozdov	sanacija razlitja nevarnih snovi, zmerno ukrepanje, ohranjanje naravnih gozdnih združb, malopovršinsko ukrepanje brez ukrepanja	1	
14	09	09P0527	h*vbkdce	Ha, Vi, Bf, Kb, Dd	1	onesnaževanje pri delu (razlivanje olja, nafte,…), prekomerna raba gozdov	sanacija razlitja nevarnih snovi, zmerno ukrepanje, ohranjanje naravnih gozdnih združb, malopovršinsko ukrepanje brez ukrepanja	1	
14	09	09P0528	h*vbkdc	Ha, Vi, Bf, Ka, Dd	1	onesnaževanje pri delu (razlivanje olja, nafte,…), prekomerna raba gozdov	sanacija razlitja nevarnih snovi, zmerno ukrepanje, ohranjanje naravnih gozdnih združb, malopovršinsko ukrepanje brez ukrepanja	1	
14	09	09P0529	h*vbkde	Ha, Vc, Bf, Ka, Dd	1	onesnaževanje pri delu (razlivanje olja, nafte,…), požari v naravi	sanacija razlitja nevarnih snovi, ukrepi protipožarnega varstva, ohranjanje naravnih gozdnih združb, malopovršinsko ukrepanje brez ukrepanja	1	
14	09	09P0530	h*vbkde	Ha, Vc, Bf, Kb, Dd	1	onesnaževanje pri delu (razlivanje olja, nafte,…), požari v naravi	sanacija razlitja nevarnih snovi, ukrepi protipožarnega varstva, ohranjanje naravnih gozdnih združb, malopovršinsko ukrepanje brez ukrepanja	1	
14	09	09P0531	h*vbkde	Ha, Vi, Bf, Ka, Dd	1	onesnaževanje pri delu (razlivanje olja, nafte,…), prekomerna raba gozdov	sanacija razlitja nevarnih snovi, zmerno ukrepanje, ohranjanje naravnih gozdnih združb, malopovršinsko ukrepanje brez ukrepanja	1	
14	09	09P0532	h*vbkde	Ha, Vi, Bf, Kb, Dd	1	onesnaževanje pri delu (razlivanje olja, nafte,…), prekomerna raba gozdov	sanacija razlitja nevarnih snovi, zmerno ukrepanje, ohranjanje naravnih gozdnih združb, malopovršinsko ukrepanje brez ukrepanja	1	
14	09	09P0533	h*vbkd	Ha, Vi, Bf, Ka, Dd	1	onesnaževanje pri delu (razlivanje olja, nafte,…), prekomerna raba gozdov	sanacija razlitja nevarnih snovi, zmerno ukrepanje, ohranjanje naravnih gozdnih združb, malopovršinsko ukrepanje brez ukrepanja	1	
14	09	09P0534	h*vbke	Ha, Vc, Bf, Kb, Eb	1	onesnaževanje pri delu (razlivanje olja, nafte,…), požari v naravi	sanacija razlitja nevarnih snovi, ukrepi protipožarnega varstva, ohranjanje naravnih gozdnih združb, malopovršinsko ukrepanje nega gozdnega roba	1	
14	09	09P0535	h*vbke	Ha, Vi, Bf, Ka, Eb	1	onesnaževanje pri delu (razlivanje olja, nafte,…), prekomerna raba gozdov	sanacija razlitja nevarnih snovi, zmerno ukrepanje, ohranjanje naravnih gozdnih združb, malopovršinsko ukrepanje nega gozdnega roba	1	

GGO	GGE	Zap.št.	Šifra	Utemeljitev funkcij		Primernost oz. ogroženost	Potrebni ukrepi	Nujnost	Opombe
14	09	09P0536	h*vbk	Ha, Vi, Bf, Ka,	1	onesnaževanje pri delu (razlivanje olja, nafte,…), prekomerna raba gozdov	sanacija razlitja nevarnih snovi, zmerno ukrepanje, ohranjanje naravnih gozdnih združb, malopovršinsko ukrepanje	1	
14	09	09P0537	h*z*vbkdce	Ha, Zc, Vc, Bf, Kb	1	onesnaževanje pri delu (razlivanje olja, nafte,…), krčitev gozdov	sanacija razlitja nevarnih snovi, obnova nedovoljeno izkrčenega gozda, ukrepi protipožarnega varstva, ohranjanje naravnih gozdnih združb malopovršinsko ukrepanje	1	
14	09	09P0538	hbde	Ha, Bf, Dd, Eb,	1	onesnaževanje pri delu (razlivanje olja, nafte,…), prekomerna raba gozdov	obvezna uporaba biološko razgradljivih olj, ohranjanje naravnih gozdnih združb, brez ukrepanja, nega gozdnega roba	2	
14	09	09P0539	hbde	Hc, Bf, Dd, Eb,	2	onesnaževanje pri delu (razlivanje olja, nafte,…), prekomerna raba gozdov	obvezna uporaba biološko razgradljivih olj, ohranjanje naravnih gozdnih združb, brez ukrepanja, nega gozdnega roba	2	
14	09	09P0540	hbgde	Ha, Bf, Gb, Dd, Eb	1	onesnaževanje pri delu (razlivanje olja, nafte,…), prekomerna raba gozdov	obvezna uporaba biološko razgradljivih olj, ohranjanje naravnih gozdnih združb, poostren sanitarni nadzor gozda, brez ukrepanja	2	
14	09	09P0541	hbkde	Ha, Bf, Kb, Dd, Eb	1	onesnaževanje pri delu (razlivanje olja, nafte,…), prekomerna raba gozdov	obvezna uporaba biološko razgradljivih olj, ohranjanje naravnih gozdnih združb, malopovršinsko ukrepanje, brez ukrepanja nega gozdnega roba	2	
14	09	09P0542	hbkde	Hc, Bf, Ka, Dd, Eb	2	onesnaževanje pri delu (razlivanje olja, nafte,…), prekomerna raba gozdov	obvezna uporaba biološko razgradljivih olj, ohranjanje naravnih gozdnih združb, malopovršinsko ukrepanje, brez ukrepanja nega gozdnega roba	2	
14	09	09P0543	k*be	Kc, Bf, Eb,	2	prekomerna raba gozdov	malopovršinsko ukrepanje, ohranjanje naravnih gozdnih združb, nega gozdnega roba	1	
14	09	09P0544	k*e*hbd	Kd, Eb, Hc, Bf, Dd	1	prekomerna raba gozdov, gospodarjenje, ki ne upošteva te funkcije	malopovršinsko ukrepanje, obvezna uporaba biološko razgradljivih olj, ohranjanje naravnih gozdnih združb, brez ukrepanja	1	
14	09	09P0545	k*e*vhbd	Kd, Eb, Vi, Hc, Bf	1	prekomerna raba gozdov, gospodarjenje, ki ne upošteva te funkcije	malopovršinsko ukrepanje, zmerno ukrepanje, obvezna uporaba biološko razgradljivih olj, ohranjanje naravnih gozdnih združb	1	
14	09	09P0546	k*r*e*	Kb, Ra, Ee,	1	prekomerna raba gozdov, odlaganje odpadkov	malopovršinsko ukrepanje, dosledno izvajanje gozdnega reda	1	
14	09	09P0547	k*t*e*hbrdc	Kb, Tc, Eb, Hc, Bf	1	prekomerna raba gozdov, odlaganje odpadkov	malopovršinsko ukrepanje, ohranjanje izjemnih dreves, nega gozdnega roba, obvezna uporaba biološko razgradljivih olj ohranjanje naravnih gozdnih združb	1	
14	09	09P0548	k*t*e*vhbrdc	Kb, Tc, Eb, Vi, Hc	1	prekomerna raba gozdov, odlaganje odpadkov	malopovršinsko ukrepanje, ohranjanje izjemnih dreves, nega gozdnega roba, zmerno ukrepanje obvezna uporaba biološko razgradljivih olj	1	
14	09	09P0549	k*vbdce	Kb, Vc, Bf, Dd, Ca	1	prekomerna raba gozdov, požari v naravi	malopovršinsko ukrepanje, ukrepi protipožarnega varstva, ohranjanje naravnih gozdnih združb, brez ukrepanja nega gozdnega roba	1	
14	09	09P0550	k*vbdce	Kb, Vi, Bf, Dd, Ca	1	prekomerna raba gozdov	malopovršinsko ukrepanje, zmerno ukrepanje, ohranjanje naravnih gozdnih združb, brez ukrepanja nega gozdnega roba	1	
14	09	09P0551	k*vbde	Kb, Vc, Bf, Dd, Eb	1	prekomerna raba gozdov, požari v naravi	malopovršinsko ukrepanje, ukrepi protipožarnega varstva, ohranjanje naravnih gozdnih združb, brez ukrepanja nega gozdnega roba	1	
14	09	09P0552	k*vbde	Kb, Vi, Bf, Dd, Eb	1	prekomerna raba gozdov	malopovršinsko ukrepanje, zmerno ukrepanje, ohranjanje naravnih gozdnih združb, brez ukrepanja nega gozdnega roba	1	
14	09	09P0553	k*vbe	Kc, Vc, Bf, Eb,	2	prekomerna raba gozdov, požari v naravi	malopovršinsko ukrepanje, ukrepi protipožarnega varstva, ohranjanje naravnih gozdnih združb, nega gozdnega roba	1	
14	09	09P0554	k*vhbdce	Kb, Vi, Ha, Bf, Dd	1	prekomerna raba gozdov	malopovršinsko ukrepanje, zmerno ukrepanje, obvezna uporaba biološko razgradljivih olj, ohranjanje naravnih gozdnih združb brez ukrepanja	1	
14	09	09P0555	k*vhbde	Kb, Vc, Ha, Bf, Dd	1	prekomerna raba gozdov, požari v naravi	malopovršinsko ukrepanje, ukrepi protipožarnega varstva, obvezna uporaba biološko razgradljivih olj, ohranjanje naravnih gozdnih združb brez ukrepanja	1	
14	09	09P0556	k*vhbde	Kb, Vi, Ha, Bf, Dd	1	prekomerna raba gozdov	malopovršinsko ukrepanje, zmerno ukrepanje, obvezna uporaba biološko razgradljivih olj, ohranjanje naravnih gozdnih združb brez ukrepanja	1	
14	09	09P0557	k*vhbde	Kb, Vi, Hc, Bf, Dd	1	prekomerna raba gozdov	malopovršinsko ukrepanje, zmerno ukrepanje, obvezna uporaba biološko razgradljivih olj, ohranjanje naravnih gozdnih združb brez ukrepanja	1	
14	09	09P0558	k*vhbde	Kd, Vi, Ha, Bf, Dd	1	prekomerna raba gozdov	malopovršinsko ukrepanje, zmerno ukrepanje, obvezna uporaba biološko razgradljivih olj, ohranjanje naravnih gozdnih združb brez ukrepanja	1	
14	09	09P0559	kc	Kc, Ca,	1	prekomerna raba gozdov, gospodarjenje, ki ne upošteva te funkcije	malopovršinsko ukrepanje, nega gozdnega roba	1	
14	09	09P0560	ke	Ka, Ee,	1	prekomerna raba gozdov	malopovršinsko ukrepanje	1	

GGO	GGE	Zap.št.	Šifra	Utemeljitev funkcij		Primernost oz. ogroženost	Potrebni ukrepi	Nujnost	Opombe
14	09	09P0561	ke	Kb, Eb,	1	prekomerna raba gozdov, gospodarjenje, ki ne upošteva te funkcije	malopovršinsko ukrepanje, nega gozdnega roba	1	
14	09	09P0562	ke	Kc, Eb,	1	prekomerna raba gozdov, gospodarjenje, ki ne upošteva te funkcije	malopovršinsko ukrepanje, nega gozdnega roba	1	
14	09	09P0563	k	Kc,	1	prekomerna raba gozdov	malopovršinsko ukrepanje	1	
14	09	09P0564	r*e*vkc	Ra, Eb, Vc, Kc, Ca	1	odlaganje odpadkov, gospodarjenje, ki ne upošteva te funkcije	dosledno izvajanje gozdnega reda, malopovršinsko ukrepanje, ukrepi protipožarnega varstva, nega gozdnega roba	1	
14	09	09P0565	r*e*vk	Ra, Eb, Vc, Kc,	1	odlaganje odpadkov, gospodarjenje, ki ne upošteva te funkcije	dosledno izvajanje gozdnega reda, malopovršinsko ukrepanje, ukrepi protipožarnega varstva	1	
14	09	09P0566	r*g*e*vkc	Gz, Ra, Eb, Vc, Kc	2	prekomerna raba gozdov, odlaganje odpadkov	malopovršinsko ukrepanje, dosledno izvajanje gozdnega reda, ukrepi protipožarnega varstva	1	
14	09	09P0567	r*k	Ra, Kc,	1	odlaganje odpadkov, prekomerna raba gozdov	dosledno izvajanje gozdnega reda, malopovršinsko ukrepanje	1	
14	09	09P0568	r*vc	Ra, Vc, Ca,	1	odlaganje odpadkov, požari v naravi	dosledno izvajanje gozdnega reda, ukrepi protipožarnega varstva, nega gozdnega roba	1	
14	09	09P0569	r*vhbkde	Rg, Vi, Hc, Bf, Kb	1	odlaganje odpadkov, prekomerna raba gozdov	dosledno izvajanje gozdnega reda, zmerno ukrepanje, obvezna uporaba biološko razgradljivih olj, ohranjanje naravnih gozdnih združb malopovršinsko ukrepanje	1	
14	09	09P0570	r*vkc	Ra, Vc, Kc, Ca,	1	odlaganje odpadkov, požari v naravi	dosledno izvajanje gozdnega reda, ukrepi protipožarnega varstva, malopovršinsko ukrepanje, nega gozdnega roba	1	
14	09	09P0571	r*vk	Ra, Vc, Kc,	1	odlaganje odpadkov, požari v naravi	dosledno izvajanje gozdnega reda, ukrepi protipožarnega varstva, malopovršinsko ukrepanje	1	
14	09	09P0572	r*v	Ra, Vc,	1	odlaganje odpadkov, požari v naravi	dosledno izvajanje gozdnega reda, ukrepi protipožarnega varstva	1	
14	09	09P0573	v*b*de	Vz, Bd, Dd, Eb,	3	gospodarjenje, ki ne upošteva te funkcije, prekomerna raba gozdov	malopovršinsko ukrepanje, upoštevaje potreb živali po miru, brez ukrepanja, nega gozdnega roba	1	
14	09	09P0574	v*b*e*dc	Vc, Ba, Eb, Dd, Ca	1	krčitev gozdov, prekomerna raba gozdov	obnova nedovoljeno izkrčenega gozda, ohranjanje naravnih gozdnih združb, malopovršinsko ukrepanje, brez ukrepanja nega gozdnega roba	3	
14	09	09P0575	v*b*e*d	Vc, Ba, Eb, Dd,	1	krčitev gozdov, prekomerna raba gozdov	obnova nedovoljeno izkrčenega gozda, ohranjanje naravnih gozdnih združb, malopovršinsko ukrepanje, brez ukrepanja	3	
14	09	09P0576	v*b*e*hc	Vz, Ba, Eb, Hc, Ca	3	gospodarjenje, ki ne upošteva te funkcije, prekomerna raba gozdov	malopovršinsko ukrepanje, ohranjanje naravnih gozdnih združb, nega gozdnega roba, obvezna uporaba biološko razgradljivih olj	1	
14	09	09P0577	v*b*e*hdc	Vz, Ba, Eb, Hc, Dd	3	gospodarjenje, ki ne upošteva te funkcije, prekomerna raba gozdov	malopovršinsko ukrepanje, ohranjanje naravnih gozdnih združb, nega gozdnega roba, obvezna uporaba biološko razgradljivih olj brez ukrepanja	1	
14	09	09P0578	v*b*e*hd	Vc, Ba, Eb, Ha, Dd	1	krčitev gozdov, prekomerna raba gozdov	obnova nedovoljeno izkrčenega gozda, ohranjanje naravnih gozdnih združb, malopovršinsko ukrepanje, obvezna uporaba biološko razgradljivih olj brez ukrepanja	3	
14	09	09P0579	v*b*e*hd	Vz, Ba, Eb, Ha, Dd	3	gospodarjenje, ki ne upošteva te funkcije, prekomerna raba gozdov	malopovršinsko ukrepanje, ohranjanje naravnih gozdnih združb, obvezna uporaba biološko razgradljivih olj, brez ukrepanja	1	
14	09	09P0580	v*b*e*hd	Vz, Ba, Eb, Hc, Dd	3	gospodarjenje, ki ne upošteva te funkcije, prekomerna raba gozdov	malopovršinsko ukrepanje, ohranjanje naravnih gozdnih združb, nega gozdnega roba, obvezna uporaba biološko razgradljivih olj brez ukrepanja	1	
14	09	09P0581	v*b*e*hkdc	Vz, Ba, Eb, Ha, Kb	3	gospodarjenje, ki ne upošteva te funkcije, prekomerna raba gozdov	malopovršinsko ukrepanje, ohranjanje naravnih gozdnih združb, obvezna uporaba biološko razgradljivih olj	1	
14	09	09P0582	v*b*e*hkdc	Vz, Ba, Eb, Hc, Kb	3	gospodarjenje, ki ne upošteva te funkcije, prekomerna raba gozdov	malopovršinsko ukrepanje, ohranjanje naravnih gozdnih združb, obvezna uporaba biološko razgradljivih olj	1	
14	09	09P0583	v*b*e*hkd	Vc, Ba, Eb, Ha, Kb	1	krčitev gozdov, prekomerna raba gozdov	obnova nedovoljeno izkrčenega gozda, ohranjanje naravnih gozdnih združb, malopovršinsko ukrepanje, obvezna uporaba biološko razgradljivih olj	3	
14	09	09P0584	v*b*e*hkd	Vc, Ba, Eb, Hc, Kb	1	krčitev gozdov, prekomerna raba gozdov	obnova nedovoljeno izkrčenega gozda, ohranjanje naravnih gozdnih združb, malopovršinsko ukrepanje, obvezna uporaba biološko razgradljivih olj	3	
14	09	09P0585	v*b*e*hkd	Vz, Ba, Eb, Ha, Kb	3	gospodarjenje, ki ne upošteva te funkcije, prekomerna raba gozdov	malopovršinsko ukrepanje, ohranjanje naravnih gozdnih združb, obvezna uporaba biološko razgradljivih olj	1	
14	09	09P0586	v*b*e*hkd	Vz, Ba, Eb, Hc, Kb	3	gospodarjenje, ki ne upošteva te funkcije, prekomerna raba gozdov	malopovršinsko ukrepanje, ohranjanje naravnih gozdnih združb, obvezna uporaba biološko razgradljivih olj	1	
14	09	09P0587	v*b*e*hkd	Vz, Bd, Eb, Ha, Kb	3	gospodarjenje, ki ne upošteva te funkcije, prekomerna raba gozdov	malopovršinsko ukrepanje, upoštevaje potreb živali po miru, obvezna uporaba biološko razgradljivih olj	1	
14	09	09P0588	v*b*e*hkgdc	Vz, Ba, Eb, Ha, Kb	3	gospodarjenje, ki ne upošteva te funkcije, prekomerna raba gozdov	malopovršinsko ukrepanje, ohranjanje naravnih gozdnih združb, obvezna uporaba biološko razgradljivih olj	1	

GGO	GGE	Zap.št.	Šifra	Utemeljitev funkcij		Primernost oz. ogroženost	Potrebni ukrepi	Nujnost	Opombe
14	09	09P0589	v*b*e*kdc	Vz, Ba, Eb, Kb, Dd	3	gospodarjenje, ki ne upošteva te funkcije, prekomerna raba gozdov	malopovršinsko ukrepanje, ohranjanje naravnih gozdnih združb, brez ukrepanja	1	
14	09	09P0590	v*b*e*kd	Vz, Ba, Eb, Kb, Dd	3	gospodarjenje, ki ne upošteva te funkcije, prekomerna raba gozdov	malopovršinsko ukrepanje, ohranjanje naravnih gozdnih združb, brez ukrepanja	1	
14	09	09P0591	v*b*e*	Vc, Ba, Eb,	1	krčitev gozdov, prekomerna raba gozdov	obnova nedovoljeno izkrčenega gozda, ohranjanje naravnih gozdnih združb, malopovršinsko ukrepanje	3	
14	09	09P0592	v*b*e	Vz, Bd, Eb,	3	gospodarjenje, ki ne upošteva te funkcije, prekomerna raba gozdov	malopovršinsko ukrepanje, upoštevaje potreb živali po miru, nega gozdnega roba	1	
14	09	09P0593	v*b*g*e*hkdc	Vz, Ba, Gb, Eb, Ha	3	gospodarjenje, ki ne upošteva te funkcije, prekomerna raba gozdov	malopovršinsko ukrepanje, ohranjanje naravnih gozdnih združb, poostren sanitarni nadzor gozda, ohranjanje izjemnih dreves obvezna uporaba biološko razgradljivih olj	1	
14	09	09P0594	v*b*g*e*hkdc	Vz, Ba, Gb, Eb, Hc	3	gospodarjenje, ki ne upošteva te funkcije, prekomerna raba gozdov	malopovršinsko ukrepanje, ohranjanje naravnih gozdnih združb, poostren sanitarni nadzor gozda, ohranjanje izjemnih dreves obvezna uporaba biološko razgradljivih olj	1	
14	09	09P0595	v*b*g*e*hkd	Vz, Ba, Gb, Eb, Ha	3	gospodarjenje, ki ne upošteva te funkcije, prekomerna raba gozdov	malopovršinsko ukrepanje, ohranjanje naravnih gozdnih združb, poostren sanitarni nadzor gozda, ohranjanje izjemnih dreves obvezna uporaba biološko razgradljivih olj	1	
14	09	09P0596	v*b*g*e*	Vc, Bd, Gb, Eg,	1	krčitev gozdov, prekomerna raba gozdov	obnova nedovoljeno izkrčenega gozda, upoštevaje potreb živali po miru, poostren sanitarni nadzor gozda	3	
14	09	09P0597	v*b*g*e*	Vz, Bd, Gb, Eg,	3	gospodarjenje, ki ne upošteva te funkcije, prekomerna raba gozdov	malopovršinsko ukrepanje, upoštevaje potreb živali po miru, poostren sanitarni nadzor gozda	1	
14	09	09P0598	v*b*ge	Vc, Bd, Gb, Eg,	1	krčitev gozdov, prekomerna raba gozdov	obnova nedovoljeno izkrčenega gozda, upoštevaje potreb živali po miru, poostren sanitarni nadzor gozda	3	
14	09	09P0599	v*b*hde	Vz, Ba, Hc, Dd, Eb	3	gospodarjenje, ki ne upošteva te funkcije, prekomerna raba gozdov	malopovršinsko ukrepanje, ohranjanje naravnih gozdnih združb, obvezna uporaba biološko razgradljivih olj, brez ukrepanja nega gozdnega roba	1	
14	09	09P0600	v*b*hde	Vz, Bd, Hc, Dd, Eb	3	gospodarjenje, ki ne upošteva te funkcije, prekomerna raba gozdov	malopovršinsko ukrepanje, upoštevaje potreb živali po miru, obvezna uporaba biološko razgradljivih olj, brez ukrepanja nega gozdnega roba	1	
14	09	09P0601	v*b*hkde	Vz, Ba, Hc, Kb, Dd	3	gospodarjenje, ki ne upošteva te funkcije, prekomerna raba gozdov	malopovršinsko ukrepanje, ohranjanje naravnih gozdnih združb, obvezna uporaba biološko razgradljivih olj, brez ukrepanja	1	
14	09	09P0602	v*b*k*ce	Vc, Be, Kc, Ca, Eb	1	krčitev gozdov, prekomerna raba gozdov	obnova nedovoljeno izkrčenega gozda, ohranjanje naravnih gozdnih združb, malopovršinsko ukrepanje, nega gozdnega roba	3	
14	09	09P0603	v*b*k*dce	Vc, Ba, Kb, Dd, Ca	1	krčitev gozdov, prekomerna raba gozdov	obnova nedovoljeno izkrčenega gozda, ohranjanje naravnih gozdnih združb, malopovršinsko ukrepanje, brez ukrepanja nega gozdnega roba	3	
14	09	09P0604	v*b*k*de	Vc, Ba, Kb, Dd, Eb	1	krčitev gozdov, prekomerna raba gozdov	obnova nedovoljeno izkrčenega gozda, ohranjanje naravnih gozdnih združb, malopovršinsko ukrepanje, brez ukrepanja nega gozdnega roba	3	
14	09	09P0605	v*b*k*e*d	Vz, Ba, Kb, Eb, Dd	3	gospodarjenje, ki ne upošteva te funkcije, prekomerna raba gozdov	malopovršinsko ukrepanje, ohranjanje naravnih gozdnih združb, brez ukrepanja	1	
14	09	09P0606	v*b*k*e*hdc	Vz, Ba, Kb, Eb, Hc	3	gospodarjenje, ki ne upošteva te funkcije, prekomerna raba gozdov	malopovršinsko ukrepanje, ohranjanje naravnih gozdnih združb, obvezna uporaba biološko razgradljivih olj	1	
14	09	09P0607	v*b*k*e*hd	Vz, Ba, Kb, Eb, Ha	3	gospodarjenje, ki ne upošteva te funkcije, prekomerna raba gozdov	malopovršinsko ukrepanje, ohranjanje naravnih gozdnih združb, obvezna uporaba biološko razgradljivih olj	1	
14	09	09P0608	v*b*k*en	Vc, Be, Kc, Eb, Nd	1	krčitev gozdov, prekomerna raba gozdov	obnova nedovoljeno izkrčenega gozda, ohranjanje naravnih gozdnih združb, malopovršinsko ukrepanje, nega gozdnega roba sproščanje plodonosnih vrst	3	
14	09	09P0609	v*b*k*en	Vc, Be, Kc, Eb, Nd	1	krčitev gozdov, prekomerna raba gozdov	obnova nedovoljeno izkrčenega gozda, ohranjanje naravnih gozdnih združb, malopovršinsko ukrepanje, nega gozdnega roba sproščanje plodonosnih vrst	3	
14	09	09P0610	v*b*k*en	Vc, Be, Kc, Ee, Nd	1	krčitev gozdov, prekomerna raba gozdov	obnova nedovoljeno izkrčenega gozda, ohranjanje naravnih gozdnih združb, malopovršinsko ukrepanje, sproščanje plodonosnih vrst	3	
14	09	09P0611	v*b*k*en	Vc, Be, Kc, Ee, Nd	1	krčitev gozdov, prekomerna raba gozdov	obnova nedovoljeno izkrčenega gozda, ohranjanje naravnih gozdnih združb, malopovršinsko ukrepanje, sproščanje plodonosnih vrst	3	
14	09	09P0612	v*b*k*e	Vc, Be, Kc, Eb,	1	krčitev gozdov, prekomerna raba gozdov	obnova nedovoljeno izkrčenega gozda, ohranjanje naravnih gozdnih združb, malopovršinsko ukrepanje, nega gozdnega roba	3	
14	09	09P0613	v*b*k*e	Vc, Be, Kc, Eb,	1	krčitev gozdov, prekomerna raba gozdov	obnova nedovoljeno izkrčenega gozda, ohranjanje naravnih gozdnih združb, malopovršinsko ukrepanje, nega gozdnega roba	3	

GGO	GGE	Zap.št.	Šifra	Utemeljitev funkcij		Primernost oz. ogroženost	Potrebni ukrepi	Nujnost	Opombe
14	09	09P0614	v*b*k*e	Vc, Be, Kc, Ee,	1	krčitev gozdov, prekomerna raba gozdov	obnova nedovoljeno izkrčenega gozda, ohranjanje naravnih gozdnih združb, malopovršinsko ukrepanje	3	
14	09	09P0615	v*b*k*e	Vc, Be, Kc, Ee,	1	krčitev gozdov, prekomerna raba gozdov	obnova nedovoljeno izkrčenega gozda, ohranjanje naravnih gozdnih združb, malopovršinsko ukrepanje	3	
14	09	09P0616	v*b*k*g*de	Vc, Be, Kc, Gz, Dd	1	krčitev gozdov, prekomerna raba gozdov	obnova nedovoljeno izkrčenega gozda, ohranjanje naravnih gozdnih združb, malopovršinsko ukrepanje, dosledno izvajanje gozdnega reda	3	
14	09	09P0617	v*b*k*g*de	Vc, Be, Kc, Gz, Dd	1	krčitev gozdov, prekomerna raba gozdov	obnova nedovoljeno izkrčenega gozda, ohranjanje naravnih gozdnih združb, malopovršinsko ukrepanje, dosledno izvajanje gozdnega reda	3	
14	09	09P0618	v*b*k*g*de	Vz, Be, Kc, Gz, Dd	3	gospodarjenje, ki ne upošteva te funkcije, prekomerna raba gozdov	malopovršinsko ukrepanje, ohranjanje naravnih gozdnih združb, dosledno izvajanje gozdnega reda	1	
14	09	09P0619	v*b*k*g*e*n	Vc, Be, Kc, Gz, Ee	1	krčitev gozdov, prekomerna raba gozdov	obnova nedovoljeno izkrčenega gozda, ohranjanje naravnih gozdnih združb, malopovršinsko ukrepanje	3	
14	09	09P0620	v*b*k*g*e*	Vc, Be, Kc, Gz, Ee	1	krčitev gozdov, prekomerna raba gozdov	obnova nedovoljeno izkrčenega gozda, ohranjanje naravnih gozdnih združb, malopovršinsko ukrepanje	3	
14	09	09P0621	v*b*k*g*en	Vc, Be, Kc, Gz, Eb	1	krčitev gozdov, prekomerna raba gozdov	obnova nedovoljeno izkrčenega gozda, ohranjanje naravnih gozdnih združb, malopovršinsko ukrepanje, nega gozdnega roba	3	
14	09	09P0622	v*b*k*g*en	Vc, Be, Kc, Gz, Ee	1	krčitev gozdov, prekomerna raba gozdov	obnova nedovoljeno izkrčenega gozda, ohranjanje naravnih gozdnih združb, malopovršinsko ukrepanje	3	
14	09	09P0623	v*b*k*g*e	Vc, Be, Kc, Gb, Eb	1	krčitev gozdov, prekomerna raba gozdov	obnova nedovoljeno izkrčenega gozda, ohranjanje naravnih gozdnih združb, malopovršinsko ukrepanje, poostren sanitarni nadzor gozda nega gozdnega roba	3	
14	09	09P0624	v*b*k*g*e	Vc, Be, Kc, Gz, Eb	1	krčitev gozdov, prekomerna raba gozdov	obnova nedovoljeno izkrčenega gozda, ohranjanje naravnih gozdnih združb, malopovršinsko ukrepanje, nega gozdnega roba	3	
14	09	09P0625	v*b*k*g*e	Vc, Be, Kc, Gz, Ee	1	krčitev gozdov, prekomerna raba gozdov	obnova nedovoljeno izkrčenega gozda, ohranjanje naravnih gozdnih združb, malopovršinsko ukrepanje	3	
14	09	09P0626	v*b*k*g*e	Vc, Be, Kc, Gz, Ee	1	krčitev gozdov, prekomerna raba gozdov	obnova nedovoljeno izkrčenega gozda, ohranjanje naravnih gozdnih združb, malopovršinsko ukrepanje	3	
14	09	09P0627	v*b*k*g*e	Vc, Be, Kc, Gz, Ee	1	krčitev gozdov, prekomerna raba gozdov	obnova nedovoljeno izkrčenega gozda, ohranjanje naravnih gozdnih združb, malopovršinsko ukrepanje	3	
14	09	09P0628	v*b*k*g*e	Vz, Be, Kc, Gz, Ee	3	gospodarjenje, ki ne upošteva te funkcije, prekomerna raba gozdov	malopovršinsko ukrepanje, ohranjanje naravnih gozdnih združb	1	
14	09	09P0629	v*b*k*r*ce	Vc, Be, Kc, Ra, Ca	1	krčitev gozdov, prekomerna raba gozdov	obnova nedovoljeno izkrčenega gozda, ohranjanje naravnih gozdnih združb, malopovršinsko ukrepanje, dosledno izvajanje gozdnega reda nega gozdnega roba	3	
14	09	09P0630	v*b*k*r*d*e*tg	Vc, Ba, Kc, Ra, Da	1	krčitev gozdov, prekomerna raba gozdov	obnova nedovoljeno izkrčenega gozda, ohranjanje naravnih gozdnih združb, malopovršinsko ukrepanje, dosledno izvajanje gozdnega reda	3	
14	09	09P0631	v*b*k*r*d*e*t	Vc, Ba, Kc, Ra, Da	1	krčitev gozdov, prekomerna raba gozdov	obnova nedovoljeno izkrčenega gozda, ohranjanje naravnih gozdnih združb, malopovršinsko ukrepanje, dosledno izvajanje gozdnega reda	3	
14	09	09P0632	v*b*k*r*d*e*t	Vc, Ba, Kc, Ra, Da	1	krčitev gozdov, prekomerna raba gozdov	obnova nedovoljeno izkrčenega gozda, ohranjanje naravnih gozdnih združb, malopovršinsko ukrepanje, dosledno izvajanje gozdnega reda	3	
14	09	09P0633	v*b*k*r*e*tdc	Vc, Ba, Kc, Ra, Eb	1	krčitev gozdov, prekomerna raba gozdov	obnova nedovoljeno izkrčenega gozda, ohranjanje naravnih gozdnih združb, malopovršinsko ukrepanje, dosledno izvajanje gozdnega reda	3	
14	09	09P0634	v*b*k*r*e*td	Vc, Ba, Kc, Ra, Eb	1	krčitev gozdov, prekomerna raba gozdov	obnova nedovoljeno izkrčenega gozda, ohranjanje naravnih gozdnih združb, malopovršinsko ukrepanje, dosledno izvajanje gozdnega reda	3	
14	09	09P0635	v*b*k*r*e*td	Vc, Ba, Kc, Ra, Eb	1	krčitev gozdov, prekomerna raba gozdov	obnova nedovoljeno izkrčenega gozda, ohranjanje naravnih gozdnih združb, malopovršinsko ukrepanje, dosledno izvajanje gozdnega reda	3	
14	09	09P0636	v*b*k*r*e*tgd	Vc, Ba, Kc, Ra, Eb	1	krčitev gozdov, prekomerna raba gozdov	obnova nedovoljeno izkrčenega gozda, ohranjanje naravnih gozdnih združb, malopovršinsko ukrepanje, dosledno izvajanje gozdnega reda	3	
14	09	09P0637	v*b*k*r*t*e*	Vc, Be, Kc, Ra, Ta	1	krčitev gozdov, prekomerna raba gozdov	obnova nedovoljeno izkrčenega gozda, ohranjanje naravnih gozdnih združb, malopovršinsko ukrepanje, dosledno izvajanje gozdnega reda nega gozdnega roba	3	

GGO	GGE	Zap.št.	Šifra	Utemeljitev funkcij		Primernost oz. ogroženost	Potrebni ukrepi	Nujnost	Opombe
14	09	09P0638	v*b*k*r*t*g*e*d	Vc, Be, Kc, Gz, Ra	1	krčitev gozdov, prekomerna raba gozdov	obnova nedovoljeno izkrčenega gozda, ohranjanje naravnih gozdnih združb, malopovršinsko ukrepanje, dosledno izvajanje gozdnega reda	3	
14	09	09P0639	v*b*k*r*t*g*e*	Vc, Be, Kc, Gz, Ra	1	krčitev gozdov, prekomerna raba gozdov	obnova nedovoljeno izkrčenega gozda, ohranjanje naravnih gozdnih združb, malopovršinsko ukrepanje, dosledno izvajanje gozdnega reda	3	
14	09	09P0640	v*b*k*r*t*g*e*	Vc, Be, Kc, Gz, Ra	1	krčitev gozdov, prekomerna raba gozdov	obnova nedovoljeno izkrčenega gozda, ohranjanje naravnih gozdnih združb, malopovršinsko ukrepanje, dosledno izvajanje gozdnega reda	3	
14	09	09P0641	v*b*k*t*e*hrdc	Vz, Ba, Kb, Tc, Eb	3	gospodarjenje, ki ne upošteva te funkcije, prekomerna raba gozdov	malopovršinsko ukrepanje, ohranjanje naravnih gozdnih združb, ohranjanje izjemnih dreves, nega gozdnega roba	1	
14	09	09P0642	v*b*k*t*g*e*	Vc, Be, Kc, Gz, Ta	1	krčitev gozdov, prekomerna raba gozdov	obnova nedovoljeno izkrčenega gozda, ohranjanje naravnih gozdnih združb, malopovršinsko ukrepanje, nega gozdnega roba	3	
14	09	09P0643	v*b*k*z*e*hdc	Vc, Ba, Kb, Zc, Eb	1	krčitev gozdov, prekomerna raba gozdov	obnova nedovoljeno izkrčenega gozda, ohranjanje naravnih gozdnih združb, malopovršinsko ukrepanje, obnova nedovoljeno izkrčenega gozda	3	
14	09	09P0644	v*b*k*z*e*hdc	Vz, Ba, Kb, Zc, Eb	3	gospodarjenje, ki ne upošteva te funkcije, prekomerna raba gozdov	malopovršinsko ukrepanje, ohranjanje naravnih gozdnih združb, obnova nedovoljeno izkrčenega gozda	1	
14	09	09P0645	v*b*k*z*g*e*	Vc, Be, Kc, Zc, Gz	1	krčitev gozdov, prekomerna raba gozdov	obnova nedovoljeno izkrčenega gozda, ohranjanje naravnih gozdnih združb, malopovršinsko ukrepanje, obnova nedovoljeno izkrčenega gozda	3	
14	09	09P0646	v*b*k*z*r*t*e*	Vc, Be, Kc, Zc, Ra	1	krčitev gozdov, prekomerna raba gozdov	obnova nedovoljeno izkrčenega gozda, ohranjanje naravnih gozdnih združb, malopovršinsko ukrepanje, obnova nedovoljeno izkrčenega gozda dosledno izvajanje gozdnega reda	3	
14	09	09P0647	v*b*kce	Vc, Be, Kc, Ca, Eb	1	krčitev gozdov, prekomerna raba gozdov	obnova nedovoljeno izkrčenega gozda, ohranjanje naravnih gozdnih združb, malopovršinsko ukrepanje, nega gozdnega roba	3	
14	09	09P0648	v*b*kdce	Vc, Ba, Ka, Dd, Ca	1	krčitev gozdov, prekomerna raba gozdov	obnova nedovoljeno izkrčenega gozda, ohranjanje naravnih gozdnih združb, malopovršinsko ukrepanje, brez ukrepanja nega gozdnega roba	3	
14	09	09P0649	v*b*kde	Vc, Ba, Ka, Dd, Eb	1	krčitev gozdov, prekomerna raba gozdov	obnova nedovoljeno izkrčenega gozda, ohranjanje naravnih gozdnih združb, malopovršinsko ukrepanje, brez ukrepanja nega gozdnega roba	3	
14	09	09P0650	v*b*ke	Vc, Be, Kc, Eb,	1	krčitev gozdov, prekomerna raba gozdov	obnova nedovoljeno izkrčenega gozda, ohranjanje naravnih gozdnih združb, malopovršinsko ukrepanje, nega gozdnega roba	3	
14	09	09P0651	v*b*r*e*hkd	Vz, Ba, Rg, Eb, Hc	3	gospodarjenje, ki ne upošteva te funkcije, prekomerna raba gozdov	malopovršinsko ukrepanje, ohranjanje naravnih gozdnih združb, dosledno izvajanje gozdnega reda, obvezna uporaba biološko razgradljivih olj	1	
14	09	09P0652	v*b*	Vc, Bd,	1	krčitev gozdov, prekomerna raba gozdov	obnova nedovoljeno izkrčenega gozda, upoštevaje potreb živali po miru	3	
14	09	09P0653	v*b*	Vz, Bd,	3	gospodarjenje, ki ne upošteva te funkcije, prekomerna raba gozdov	malopovršinsko ukrepanje, upoštevaje potreb živali po miru	1	
14	09	09P0654	v*b*z*e*hkdc	Vz, Ba, Zc, Eb, Ha	3	gospodarjenje, ki ne upošteva te funkcije, prekomerna raba gozdov	malopovršinsko ukrepanje, ohranjanje naravnih gozdnih združb, obnova nedovoljeno izkrčenega gozda, obvezna uporaba biološko razgradljivih olj	1	
14	09	09P0655	v*b*z*e*hkdc	Vz, Ba, Zc, Eb, Hc	3	gospodarjenje, ki ne upošteva te funkcije, prekomerna raba gozdov	malopovršinsko ukrepanje, ohranjanje naravnih gozdnih združb, obnova nedovoljeno izkrčenega gozda, obvezna uporaba biološko razgradljivih olj	1	
14	09	09P0656	v*b*z*e*kdc	Vz, Ba, Zc, Eb, Kb	3	gospodarjenje, ki ne upošteva te funkcije, prekomerna raba gozdov	malopovršinsko ukrepanje, ohranjanje naravnih gozdnih združb, obnova nedovoljeno izkrčenega gozda	1	
14	09	09P0657	v*bce	Vc, Bf, Ca, Eb,	1	krčitev gozdov, prekomerna raba gozdov	obnova nedovoljeno izkrčenega gozda, ohranjanje naravnih gozdnih združb, nega gozdnega roba	3	
14	09	09P0658	v*bce	Vz, Bf, Ca, Eb,	3	gospodarjenje, ki ne upošteva te funkcije, prekomerna raba gozdov	malopovršinsko ukrepanje, ohranjanje naravnih gozdnih združb, nega gozdnega roba	1	
14	09	09P0659	v*bdce	Vc, Bf, Dd, Ca, Eb	2	krčitev gozdov, prekomerna raba gozdov	obnova nedovoljeno izkrčenega gozda, ohranjanje naravnih gozdnih združb, brez ukrepanja, nega gozdnega roba	1	
14	09	09P0660	v*bdce	Vz, Bf, Dd, Ca, Eb	3	gospodarjenje, ki ne upošteva te funkcije, prekomerna raba gozdov	malopovršinsko ukrepanje, ohranjanje naravnih gozdnih združb, brez ukrepanja, nega gozdnega roba	1	
14	09	09P0661	v*bdc	Vc, Bf, Dd, Ca,	1	krčitev gozdov, prekomerna raba gozdov	obnova nedovoljeno izkrčenega gozda, ohranjanje naravnih gozdnih združb, brez ukrepanja, nega gozdnega roba	3	
14	09	09P0662	v*bde	Vc, Bf, Dd, Eb,	1	krčitev gozdov, prekomerna raba gozdov	obnova nedovoljeno izkrčenega gozda, ohranjanje naravnih gozdnih združb, dosledno izvajanje gozdnega reda, nega	3	

GGO	GGE	Zap.št.	Šifra	Utemeljitev funkcij		Primernost oz. ogroženost	Potrebni ukrepi	Nujnost	Opombe
							gozdnega roba		
14	09	09P0663	v*bde	Vz, Bf, Dd, Eb,	3	gospodarjenje, ki ne upošteva te funkcije, prekomerna raba gozdov	malopovršinsko ukrepanje, ohranjanje naravnih gozdnih združb, brez ukrepanja, nega gozdnega roba	1	
14	09	09P0664	v*bd	Vc, Bf, Dd,	1	krčitev gozdov, prekomerna raba gozdov	obnova nedovoljeno izkrčenega gozda, ohranjanje naravnih gozdnih združb, brez ukrepanja	3	
14	09	09P0665	v*be	Vc, Bf, Eb,	1	krčitev gozdov, prekomerna raba gozdov	obnova nedovoljeno izkrčenega gozda, ohranjanje naravnih gozdnih združb, nega gozdnega roba	3	
14	09	09P0666	v*be	Vc, Bf, Eb,	1	krčitev gozdov, prekomerna raba gozdov	obnova nedovoljeno izkrčenega gozda, ohranjanje naravnih gozdnih združb, nega gozdnega roba	3	
14	09	09P0667	v*be	Vz, Bf, Eb,	3	gospodarjenje, ki ne upošteva te funkcije, prekomerna raba gozdov	malopovršinsko ukrepanje, ohranjanje naravnih gozdnih združb, nega gozdnega roba	1	
14	09	09P0668	v*be	Vz, Bf, Eb,	3	gospodarjenje, ki ne upošteva te funkcije, prekomerna raba gozdov	malopovršinsko ukrepanje, ohranjanje naravnih gozdnih združb, nega gozdnega roba	1	
14	09	09P0669	v*bgdce	Vc, Bf, Gb, Dd, Ca	1	krčitev gozdov, prekomerna raba gozdov	obnova nedovoljeno izkrčenega gozda, ohranjanje naravnih gozdnih združb, poostren sanitarni nadzor gozda, brez ukrepanja nega gozdnega roba	3	
14	09	09P0670	v*bkce	Vc, Bf, Kc, Ca, Eb	1	krčitev gozdov, prekomerna raba gozdov	obnova nedovoljeno izkrčenega gozda, ohranjanje naravnih gozdnih združb, malopovršinsko ukrepanje, nega gozdnega roba	3	
14	09	09P0671	v*bkce	Vc, Bf, Kc, Ca, Eb	1	krčitev gozdov, prekomerna raba gozdov	obnova nedovoljeno izkrčenega gozda, ohranjanje naravnih gozdnih združb, malopovršinsko ukrepanje, nega gozdnega roba	3	
14	09	09P0672	v*bkce	Vz, Bf, Kc, Ca, Eb	3	gospodarjenje, ki ne upošteva te funkcije, prekomerna raba gozdov	malopovršinsko ukrepanje, ohranjanje naravnih gozdnih združb, nega gozdnega roba	1	
14	09	09P0673	v*bkdce	Vc, Bf, Ka, Dd, Ca	1	krčitev gozdov, prekomerna raba gozdov	obnova nedovoljeno izkrčenega gozda, ohranjanje naravnih gozdnih združb, malopovršinsko ukrepanje, brez ukrepanja nega gozdnega roba	3	
14	09	09P0674	v*bkdce	Vz, Bf, Ka, Dd, Ca	3	gospodarjenje, ki ne upošteva te funkcije, prekomerna raba gozdov	malopovršinsko ukrepanje, ohranjanje naravnih gozdnih združb, brez ukrepanja, nega gozdnega roba	1	
14	09	09P0675	v*bkde	Vc, Bf, Ka, Dd, Eb	1	krčitev gozdov, prekomerna raba gozdov	obnova nedovoljeno izkrčenega gozda, ohranjanje naravnih gozdnih združb, malopovršinsko ukrepanje, brez ukrepanja nega gozdnega roba	3	
14	09	09P0676	v*bkde	Vz, Bf, Ka, Dd, Eb	3	gospodarjenje, ki ne upošteva te funkcije, prekomerna raba gozdov	malopovršinsko ukrepanje, ohranjanje naravnih gozdnih združb, brez ukrepanja, nega gozdnega roba	1	
14	09	09P0677	v*bke	Vc, Bf, Kc, Eb,	1	krčitev gozdov, prekomerna raba gozdov	obnova nedovoljeno izkrčenega gozda, ohranjanje naravnih gozdnih združb, malopovršinsko ukrepanje, nega gozdnega roba	3	
14	09	09P0678	v*bke	Vc, Bf, Kc, Eb,	1	krčitev gozdov, prekomerna raba gozdov	obnova nedovoljeno izkrčenega gozda, ohranjanje naravnih gozdnih združb, malopovršinsko ukrepanje, nega gozdnega roba	3	
14	09	09P0679	v*bke	Vz, Bf, Kc, Eb,	3	gospodarjenje, ki ne upošteva te funkcije, prekomerna raba gozdov	malopovršinsko ukrepanje, ohranjanje naravnih gozdnih združb, nega gozdnega roba	1	
14	09	09P0680	v*bke	Vz, Bf, Kc, Eb,	3	gospodarjenje, ki ne upošteva te funkcije, prekomerna raba gozdov	malopovršinsko ukrepanje, ohranjanje naravnih gozdnih združb, nega gozdnega roba	1	
14	09	09P0681	v*bk	Vc, Bf, Kc,	1	krčitev gozdov, prekomerna raba gozdov	obnova nedovoljeno izkrčenega gozda, ohranjanje naravnih gozdnih združb, malopovršinsko ukrepanje	3	
14	09	09P0682	v*bk	Vc, Bf, Kc,	1	krčitev gozdov, prekomerna raba gozdov	obnova nedovoljeno izkrčenega gozda, ohranjanje naravnih gozdnih združb, malopovršinsko ukrepanje	3	
14	09	09P0683	v*bk	Vz, Bf, Kc,	3	gospodarjenje, ki ne upošteva te funkcije, prekomerna raba gozdov	malopovršinsko ukrepanje, ohranjanje naravnih gozdnih združb	1	
14	09	09P0684	v*b	Vc, Bf,	1	krčitev gozdov, prekomerna raba gozdov	obnova nedovoljeno izkrčenega gozda, ohranjanje naravnih gozdnih združb	3	
14	09	09P0685	v*b	Vz, Bf,	3	gospodarjenje, ki ne upošteva te funkcije, prekomerna raba gozdov	malopovršinsko ukrepanje, ohranjanje naravnih gozdnih združb	1	
14	09	09P0686	v*b	Vz, Bf,	3	gospodarjenje, ki ne upošteva te funkcije, prekomerna raba gozdov	malopovršinsko ukrepanje, ohranjanje naravnih gozdnih združb	1	
14	09	09P0687	v*ce	Vc, Ca, Eb,	1	krčitev gozdov, gospodarjenje, ki ne upošteva te funkcije	obnova nedovoljeno izkrčenega gozda, nega gozdnega roba	3	
14	09	09P0688	v*ce	Vz, Ca, Eb,	3	gospodarjenje, ki ne upošteva te funkcije	malopovršinsko ukrepanje, nega gozdnega roba	1	
14	09	09P0689	v*c	Vc, Ca,	1	krčitev gozdov, gospodarjenje, ki ne upošteva te funkcije	obnova nedovoljeno izkrčenega gozda, nega gozdnega roba	3	

GGO	GGE	Zap.št.	Šifra	Utemeljitev funkcij		Primernost oz. ogroženost	Potrebni ukrepi	Nujnost	Opombe
14	09	09P0690	v*d*bke	Vc, Dc, Bf, Kc, Eb	1	krčitev gozdov, gospodarjenje, ki ne upošteva te funkcije	obnova nedovoljeno izkrčenega gozda, brez ukrepanja, ohranjanje naravnih gozdnih združb, malopovršinsko ukrepanje nega gozdnega roba	3	
14	09	09P0691	v*d*bk	Vc, Dc, Bf, Kc,	1	krčitev gozdov, gospodarjenje, ki ne upošteva te funkcije	obnova nedovoljeno izkrčenega gozda, brez ukrepanja, ohranjanje naravnih gozdnih združb, malopovršinsko ukrepanje	3	
14	09	09P0692	v*dce	Vz, Dd, Ca, Eb,	3	gospodarjenje, ki ne upošteva te funkcije, prekomerna raba gozdov	malopovršinsko ukrepanje, dosledno izvajanje gozdnega reda, nega gozdnega roba	1	
14	09	09P0693	v*de	Vz, Dd, Eb,	3	gospodarjenje, ki ne upošteva te funkcije, prekomerna raba gozdov	malopovršinsko ukrepanje, dosledno izvajanje gozdnega reda, nega gozdnega roba	1	
14	09	09P0694	v*d	Vz, Dd,	3	gospodarjenje, ki ne upošteva te funkcije, prekomerna raba gozdov	malopovršinsko ukrepanje, dosledno izvajanje gozdnega reda	1	
14	09	09P0695	v*e*bdc	Vc, Eb, Bf, Dd, Ca	1	krčitev gozdov, gospodarjenje, ki ne upošteva te funkcije	obnova nedovoljeno izkrčenega gozda, malopovršinsko ukrepanje, ohranjanje naravnih gozdnih združb, brez ukrepanja nega gozdnega roba	3	
14	09	09P0696	v*e*bd	Vc, Eb, Bf, Dd,	1	krčitev gozdov, gospodarjenje, ki ne upošteva te funkcije	obnova nedovoljeno izkrčenega gozda, malopovršinsko ukrepanje, ohranjanje naravnih gozdnih združb, brez ukrepanja	3	
14	09	09P0697	v*e*b	Vc, Eb, Bf,	1	krčitev gozdov, gospodarjenje, ki ne upošteva te funkcije	obnova nedovoljeno izkrčenega gozda, malopovršinsko ukrepanje, ohranjanje naravnih gozdnih združb	3	
14	09	09P0698	v*e*hbd	Vc, Eb, Hc, Bf, Dd	1	krčitev gozdov, gospodarjenje, ki ne upošteva te funkcije	obnova nedovoljeno izkrčenega gozda, malopovršinsko ukrepanje, obvezna uporaba biološko razgradljivih olj, ohranjanje naravnih gozdnih združb brez ukrepanja	3	
14	09	09P0699	v*e*hbkdc	Vc, Eb, Hc, Bf, Kb	1	krčitev gozdov, gospodarjenje, ki ne upošteva te funkcije	obnova nedovoljeno izkrčenega gozda, malopovršinsko ukrepanje, obvezna uporaba biološko razgradljivih olj, ohranjanje naravnih gozdnih združb	3	
14	09	09P0700	v*e*hbkdc	Vz, Eb, Hc, Bf, Kb	3	gospodarjenje, ki ne upošteva te funkcije	malopovršinsko ukrepanje, obvezna uporaba biološko razgradljivih olj, ohranjanje naravnih gozdnih združb	1	
14	09	09P0701	v*e*hbkd	Vc, Eb, Hc, Bf, Kb	1	krčitev gozdov, gospodarjenje, ki ne upošteva te funkcije	obnova nedovoljeno izkrčenega gozda, malopovršinsko ukrepanje, obvezna uporaba biološko razgradljivih olj, ohranjanje naravnih gozdnih združb	3	
14	09	09P0702	v*e*hbkd	Vz, Eb, Ha, Bf, Kb	3	gospodarjenje, ki ne upošteva te funkcije	malopovršinsko ukrepanje, obvezna uporaba biološko razgradljivih olj, ohranjanje naravnih gozdnih združb	1	
14	09	09P0703	v*e*hbkd	Vz, Eb, Hc, Bf, Kb	3	gospodarjenje, ki ne upošteva te funkcije	malopovršinsko ukrepanje, obvezna uporaba biološko razgradljivih olj, ohranjanje naravnih gozdnih združb	1	
14	09	09P0704	v*e*hbk	Vz, Eb, Hc, Bf, Kb	3	gospodarjenje, ki ne upošteva te funkcije	malopovršinsko ukrepanje, obvezna uporaba biološko razgradljivih olj, ohranjanje naravnih gozdnih združb	1	
14	09	09P0705	v*e	Vc, Eb,	1	krčitev gozdov, gospodarjenje, ki ne upošteva te funkcije	obnova nedovoljeno izkrčenega gozda, nega gozdnega roba	3	
14	09	09P0706	v*e	Vz, Eb,	3	gospodarjenje, ki ne upošteva te funkcije	malopovršinsko ukrepanje, nega gozdnega roba	1	
14	09	09P0707	v*g*e*bdc	Vc, Gb, Eb, Bf, Dd	1	krčitev gozdov, imisije	obnova nedovoljeno izkrčenega gozda, poostren sanitarni nadzor gozda, ohranjanje izjemnih dreves, ohranjanje naravnih gozdnih združb brez ukrepanja	3	
14	09	09P0708	v*g*e*hbdc	Vc, Gb, Eb, Ha, Bf	1	krčitev gozdov, imisije	obnova nedovoljeno izkrčenega gozda, poostren sanitarni nadzor gozda, ohranjanje izjemnih dreves, obvezna uporaba biološko razgradljivih olj ohranjanje naravnih gozdnih združb	3	
14	09	09P0709	v*g*e*hbd	Vc, Gb, Eb, Ha, Bf	1	krčitev gozdov, imisije	obnova nedovoljeno izkrčenega gozda, poostren sanitarni nadzor gozda, ohranjanje izjemnih dreves, obvezna uporaba biološko razgradljivih olj ohranjanje naravnih gozdnih združb	3	
14	09	09P0710	v*g*e*	Vc, Gb, Eg,	1	krčitev gozdov, imisije	obnova nedovoljeno izkrčenega gozda, poostren sanitarni nadzor gozda	3	
14	09	09P0711	v*g*e*	Vz, Gb, Eg,	3	gospodarjenje, ki ne upošteva te funkcije, imisije	malopovršinsko ukrepanje, poostren sanitarni nadzor gozda	1	
14	09	09P0712	v*ge	Vc, Gb, Eg,	1	krčitev gozdov, imisije	obnova nedovoljeno izkrčenega gozda, poostren sanitarni nadzor gozda	3	
14	09	09P0713	v*ge	Vz, Gb, Eg,	3	gospodarjenje, ki ne upošteva te funkcije, imisije	malopovršinsko ukrepanje, poostren sanitarni nadzor gozda	1	
14	09	09P0714	v*h*b*de	Vz, Ha, Ba, Dd, Eb	3	gospodarjenje, ki ne upošteva te funkcije, onesnaževanje pri delu razlivanje olja, nafte,…)	malopovršinsko ukrepanje, sanacija razlitja nevarnih snovi, ohranjanje naravnih gozdnih združb, brez ukrepanja nega gozdnega roba	1	
14	09	09P0715	v*h*b*d	Vc, Ha, Ba, Dd,	1	krčitev gozdov, onesnaževanje pri delu razlivanje olja, nafte,…)	obnova nedovoljeno izkrčenega gozda, sanacija razlitja nevarnih snovi, ohranjanje naravnih gozdnih združb, brez ukrepanja	3	
14	09	09P0716	v*h*b*d	Vz, Ha, Ba, Dd,	3	gospodarjenje, ki ne upošteva te funkcije, onesnaževanje pri delu razlivanje olja, nafte,…)	malopovršinsko ukrepanje, sanacija razlitja nevarnih snovi, ohranjanje naravnih gozdnih združb, brez ukrepanja	1	

GGO	GGE	Zap.št.	Šifra	Utemeljitev funkcij		Primernost oz. ogroženost	Potrebni ukrepi	Nujnost	Opombe
14	09	09P0717	v*h*b*e*d	Vz, Ha, Ba, Eb, Dd	3	gospodarjenje, ki ne upošteva te funkcije, onesnaževanje pri delu razlivanje olja, nafte,…)	malopovršinsko ukrepanje, sanacija razlitja nevarnih snovi, ohranjanje naravnih gozdnih združb, brez ukrepanja	1	
14	09	09P0718	v*h*b*e*kdc	Vc, Ha, Ba, Eb, Kb	1	krčitev gozdov, onesnaževanje pri delu razlivanje olja, nafte,…)	obnova nedovoljeno izkrčenega gozda, sanacija razlitja nevarnih snovi, ohranjanje naravnih gozdnih združb, malopovršinsko ukrepanje	3	
14	09	09P0719	v*h*b*e*kdc	Vz, Ha, Ba, Eb, Kb	3	gospodarjenje, ki ne upošteva te funkcije, onesnaževanje pri delu razlivanje olja, nafte,…)	malopovršinsko ukrepanje, sanacija razlitja nevarnih snovi, ohranjanje naravnih gozdnih združb	1	
14	09	09P0720	v*h*b*e*kd	Vc, Ha, Ba, Eb, Kb	1	krčitev gozdov, onesnaževanje pri delu razlivanje olja, nafte,…)	obnova nedovoljeno izkrčenega gozda, sanacija razlitja nevarnih snovi, ohranjanje naravnih gozdnih združb, malopovršinsko ukrepanje	3	
14	09	09P0721	v*h*b*e*kd	Vz, Ha, Ba, Eb, Kb	3	gospodarjenje, ki ne upošteva te funkcije, onesnaževanje pri delu razlivanje olja, nafte,…)	malopovršinsko ukrepanje, sanacija razlitja nevarnih snovi, ohranjanje naravnih gozdnih združb	1	
14	09	09P0722	v*h*b*e*	Vz, Ha, Ba, Eb,	3	gospodarjenje, ki ne upošteva te funkcije, onesnaževanje pri delu razlivanje olja, nafte,…)	malopovršinsko ukrepanje, sanacija razlitja nevarnih snovi, ohranjanje naravnih gozdnih združb	1	
14	09	09P0723	v*h*b*kde	Vz, Ha, Ba, Kb, Dd	3	gospodarjenje, ki ne upošteva te funkcije, onesnaževanje pri delu razlivanje olja, nafte,…)	malopovršinsko ukrepanje, sanacija razlitja nevarnih snovi, ohranjanje naravnih gozdnih združb, brez ukrepanja	1	
14	09	09P0724	v*h*b*z*e*kdc	Vz, Ha, Ba, Zc, Eb	3	gospodarjenje, ki ne upošteva te funkcije, onesnaževanje pri delu razlivanje olja, nafte,…)	malopovršinsko ukrepanje, sanacija razlitja nevarnih snovi, ohranjanje naravnih gozdnih združb, obnova nedovoljeno izkrčenega gozda	1	
14	09	09P0725	v*h*bdce	Vc, Ha, Bf, Dd, Ca	1	krčitev gozdov, onesnaževanje pri delu razlivanje olja, nafte,…)	obnova nedovoljeno izkrčenega gozda, sanacija razlitja nevarnih snovi, ohranjanje naravnih gozdnih združb, brez ukrepanja nega gozdnega roba	3	
14	09	09P0726	v*h*bdce	Vz, Ha, Bf, Dd, Ca	3	gospodarjenje, ki ne upošteva te funkcije, onesnaževanje pri delu razlivanje olja, nafte,…)	malopovršinsko ukrepanje, sanacija razlitja nevarnih snovi, ohranjanje naravnih gozdnih združb, brez ukrepanja nega gozdnega roba	1	
14	09	09P0727	v*h*bde	Vc, Ha, Bf, Dd, Eb	1	krčitev gozdov, onesnaževanje pri delu razlivanje olja, nafte,…)	obnova nedovoljeno izkrčenega gozda, sanacija razlitja nevarnih snovi, ohranjanje naravnih gozdnih združb, brez ukrepanja nega gozdnega roba	3	
14	09	09P0728	v*h*bde	Vz, Ha, Bf, Dd, Eb	3	gospodarjenje, ki ne upošteva te funkcije, onesnaževanje pri delu razlivanje olja, nafte,…)	malopovršinsko ukrepanje, sanacija razlitja nevarnih snovi, ohranjanje naravnih gozdnih združb, brez ukrepanja nega gozdnega roba	1	
14	09	09P0729	v*h*bd	Vc, Ha, Bf, Dd,	1	krčitev gozdov, onesnaževanje pri delu razlivanje olja, nafte,…)	obnova nedovoljeno izkrčenega gozda, sanacija razlitja nevarnih snovi, ohranjanje naravnih gozdnih združb, brez ukrepanja	3	
14	09	09P0730	v*h*bd	Vz, Ha, Bf, Dd,	3	gospodarjenje, ki ne upošteva te funkcije, onesnaževanje pri delu razlivanje olja, nafte,…)	malopovršinsko ukrepanje, sanacija razlitja nevarnih snovi, ohranjanje naravnih gozdnih združb, brez ukrepanja	1	
14	09	09P0731	v*h*be	Vc, Ha, Bf, Eb,	1	krčitev gozdov, onesnaževanje pri delu razlivanje olja, nafte,…)	obnova nedovoljeno izkrčenega gozda, sanacija razlitja nevarnih snovi, ohranjanje naravnih gozdnih združb, nega gozdnega roba	3	
14	09	09P0732	v*h*be	Vz, Ha, Bf, Eb,	3	gospodarjenje, ki ne upošteva te funkcije, onesnaževanje pri delu razlivanje olja, nafte,…)	malopovršinsko ukrepanje, sanacija razlitja nevarnih snovi, ohranjanje naravnih gozdnih združb, nega gozdnega roba	1	
14	09	09P0733	v*h*bkdce	Vz, Ha, Bf, Ka, Dd	3	gospodarjenje, ki ne upošteva te funkcije, onesnaževanje pri delu razlivanje olja, nafte,…)	malopovršinsko ukrepanje, sanacija razlitja nevarnih snovi, ohranjanje naravnih gozdnih združb, brez ukrepanja	1	
14	09	09P0734	v*h*bkde	Vz, Ha, Bf, Ka, Dd	3	gospodarjenje, ki ne upošteva te funkcije, onesnaževanje pri delu razlivanje olja, nafte,…)	malopovršinsko ukrepanje, sanacija razlitja nevarnih snovi, ohranjanje naravnih gozdnih združb, brez ukrepanja	1	
14	09	09P0735	v*h*bkde	Vz, Ha, Bf, Kb, Dd	3	gospodarjenje, ki ne upošteva te funkcije, onesnaževanje pri delu razlivanje olja, nafte,…)	malopovršinsko ukrepanje, sanacija razlitja nevarnih snovi, ohranjanje naravnih gozdnih združb, brez ukrepanja	1	
14	09	09P0736	v*h*e*bdc	Vc, Ha, Eb, Bf, Dd	1	krčitev gozdov, onesnaževanje pri delu razlivanje olja, nafte,…)	obnova nedovoljeno izkrčenega gozda, sanacija razlitja nevarnih snovi, malopovršinsko ukrepanje, ohranjanje naravnih gozdnih združb brez ukrepanja	3	
14	09	09P0737	v*h*e*bd	Vc, Ha, Eb, Bf, Dd	1	krčitev gozdov, onesnaževanje pri delu razlivanje olja, nafte,…)	obnova nedovoljeno izkrčenega gozda, sanacija razlitja nevarnih snovi, malopovršinsko ukrepanje, ohranjanje naravnih gozdnih združb brez ukrepanja	3	
14	09	09P0738	v*h*e*bd	Vz, Ha, Eb, Bf, Dd	3	gospodarjenje, ki ne upošteva te funkcije, onesnaževanje pri delu razlivanje olja, nafte,…)	malopovršinsko ukrepanje, sanacija razlitja nevarnih snovi, ohranjanje naravnih gozdnih združb, brez ukrepanja	1	
14	09	09P0739	v*h*e*bkdc	Vc, Ha, Eb, Bf, Kb	1	krčitev gozdov, onesnaževanje pri delu razlivanje olja, nafte,…)	obnova nedovoljeno izkrčenega gozda, sanacija razlitja nevarnih snovi, malopovršinsko ukrepanje, ohranjanje naravnih gozdnih združb	3	
14	09	09P0740	v*h*e*bkdc	Vz, Ha, Eb, Bf, Ka	3	gospodarjenje, ki ne upošteva te funkcije, onesnaževanje pri delu razlivanje olja, nafte,…)	malopovršinsko ukrepanje, sanacija razlitja nevarnih snovi, ohranjanje naravnih gozdnih združb	1	

GGO	GGE	Zap.št.	Šifra	Utemeljitev funkcij		Primernost oz. ogroženost	Potrebni ukrepi	Nujnost	Opombe
14	09	09P0741	v*h*e*bkd	Vc, Ha, Eb, Bf, Kb	1	krčitev gozdov, onesnaževanje pri delu razlivanje olja, nafte,…)	obnova nedovoljeno izkrčenega gozda, sanacija razlitja nevarnih snovi, malopovršinsko ukrepanje, ohranjanje naravnih gozdnih združb	3	
14	09	09P0742	v*h*e*bkd	Vz, Ha, Eb, Bf, Ka	3	gospodarjenje, ki ne upošteva te funkcije, onesnaževanje pri delu razlivanje olja, nafte,…)	malopovršinsko ukrepanje, sanacija razlitja nevarnih snovi, ohranjanje naravnih gozdnih združb	1	
14	09	09P0743	v*h*e*b	Vc, Ha, Eb, Bf,	1	krčitev gozdov, onesnaževanje pri delu razlivanje olja, nafte,…)	obnova nedovoljeno izkrčenega gozda, sanacija razlitja nevarnih snovi, malopovršinsko ukrepanje, ohranjanje naravnih gozdnih združb	3	
14	09	09P0744	v*h*e	Vc, Ha, Eb,	1	krčitev gozdov, onesnaževanje pri delu razlivanje olja, nafte,…)	obnova nedovoljeno izkrčenega gozda, sanacija razlitja nevarnih snovi, nega gozdnega roba	3	
14	09	09P0745	v*h*e	Vz, Ha, Eb,	3	gospodarjenje, ki ne upošteva te funkcije, onesnaževanje pri delu razlivanje olja, nafte,…)	malopovršinsko ukrepanje, sanacija razlitja nevarnih snovi, nega gozdnega roba	1	
14	09	09P0746	v*h*k*bde	Vz, Ha, Kb, Bf, Dd	3	gospodarjenje, ki ne upošteva te funkcije, onesnaževanje pri delu razlivanje olja, nafte,…)	malopovršinsko ukrepanje, sanacija razlitja nevarnih snovi, ohranjanje naravnih gozdnih združb, brez ukrepanja	1	
14	09	09P0747	v*h*k*z*bde	Vz, Ha, Kb, Zc, Bf	3	gospodarjenje, ki ne upošteva te funkcije, onesnaževanje pri delu razlivanje olja, nafte,…)	malopovršinsko ukrepanje, sanacija razlitja nevarnih snovi, obnova nedovoljeno izkrčenega gozda, ohranjanje naravnih gozdnih združb	1	
14	09	09P0748	v*h*z*bkde	Vz, Ha, Zc, Bf, Ka	3	gospodarjenje, ki ne upošteva te funkcije, onesnaževanje pri delu razlivanje olja, nafte,…)	malopovršinsko ukrepanje, sanacija razlitja nevarnih snovi, obnova nedovoljeno izkrčenega gozda, ohranjanje naravnih gozdnih združb	1	
14	09	09P0749	v*hbce	Vz, Hc, Bf, Ca, Eb	3	gospodarjenje, ki ne upošteva te funkcije, onesnaževanje pri delu razlivanje olja, nafte,…)	malopovršinsko ukrepanje, obvezna uporaba biološko razgradljivih olj, ohranjanje naravnih gozdnih združb, nega gozdnega roba	1	
14	09	09P0750	v*hbdce	Vc, Ha, Bf, Dd, Ca	1	krčitev gozdov, onesnaževanje pri delu razlivanje olja, nafte,…)	obnova nedovoljeno izkrčenega gozda, obvezna uporaba biološko razgradljivih olj, ohranjanje naravnih gozdnih združb, brez ukrepanja nega gozdnega roba	3	
14	09	09P0751	v*hbdce	Vc, Hc, Bf, Dd, Ca	2	krčitev gozdov, onesnaževanje pri delu razlivanje olja, nafte,…)	obnova nedovoljeno izkrčenega gozda, obvezna uporaba biološko razgradljivih olj, ohranjanje naravnih gozdnih združb, brez ukrepanja nega gozdnega roba	1	
14	09	09P0752	v*hbdce	Vz, Hc, Bf, Dd, Ca	3	gospodarjenje, ki ne upošteva te funkcije, onesnaževanje pri delu razlivanje olja, nafte,…)	malopovršinsko ukrepanje, obvezna uporaba biološko razgradljivih olj, ohranjanje naravnih gozdnih združb, brez ukrepanja nega gozdnega roba	1	
14	09	09P0753	v*hbde	Vc, Ha, Bf, Dd, Eb	1	krčitev gozdov, onesnaževanje pri delu razlivanje olja, nafte,…)	obnova nedovoljeno izkrčenega gozda, obvezna uporaba biološko razgradljivih olj, ohranjanje naravnih gozdnih združb, brez ukrepanja nega gozdnega roba	3	
14	09	09P0754	v*hbde	Vc, Hc, Bf, Dd, Eb	2	krčitev gozdov, onesnaževanje pri delu razlivanje olja, nafte,…)	obnova nedovoljeno izkrčenega gozda, obvezna uporaba biološko razgradljivih olj, ohranjanje naravnih gozdnih združb, brez ukrepanja nega gozdnega roba	1	
14	09	09P0755	v*hbde	Vz, Ha, Bf, Dd, Eb	3	gospodarjenje, ki ne upošteva te funkcije, onesnaževanje pri delu razlivanje olja, nafte,…)	malopovršinsko ukrepanje, obvezna uporaba biološko razgradljivih olj, ohranjanje naravnih gozdnih združb, brez ukrepanja nega gozdnega roba	1	
14	09	09P0756	v*hbde	Vz, Hc, Bf, Dd, Eb	3	gospodarjenje, ki ne upošteva te funkcije, onesnaževanje pri delu razlivanje olja, nafte,…)	malopovršinsko ukrepanje, obvezna uporaba biološko razgradljivih olj, ohranjanje naravnih gozdnih združb, brez ukrepanja nega gozdnega roba	1	
14	09	09P0757	v*hbd	Vz, Hc, Bf, Dd,	3	gospodarjenje, ki ne upošteva te funkcije, onesnaževanje pri delu razlivanje olja, nafte,…)	malopovršinsko ukrepanje, obvezna uporaba biološko razgradljivih olj, ohranjanje naravnih gozdnih združb, brez ukrepanja	1	
14	09	09P0758	v*hbe	Vz, Hc, Bf, Eb,	3	gospodarjenje, ki ne upošteva te funkcije, onesnaževanje pri delu razlivanje olja, nafte,…)	malopovršinsko ukrepanje, obvezna uporaba biološko razgradljivih olj, ohranjanje naravnih gozdnih združb, nega gozdnega roba	1	
14	09	09P0759	v*hbkdce	Vc, Hc, Bf, Ka, Dd	1	krčitev gozdov, onesnaževanje pri delu razlivanje olja, nafte,…)	obnova nedovoljeno izkrčenega gozda, obvezna uporaba biološko razgradljivih olj, ohranjanje naravnih gozdnih združb, malopovršinsko ukrepanje brez ukrepanja	3	
14	09	09P0760	v*hbkdce	Vz, Ha, Bf, Ka, Dd	3	gospodarjenje, ki ne upošteva te funkcije, onesnaževanje pri delu razlivanje olja, nafte,…)	malopovršinsko ukrepanje, obvezna uporaba biološko razgradljivih olj, ohranjanje naravnih gozdnih združb, brez ukrepanja	1	
14	09	09P0761	v*hbkdce	Vz, Hc, Bf, Kb, Dd	3	gospodarjenje, ki ne upošteva te funkcije, onesnaževanje pri delu razlivanje olja, nafte,…)	malopovršinsko ukrepanje, obvezna uporaba biološko razgradljivih olj, ohranjanje naravnih gozdnih združb, brez ukrepanja	1	
14	09	09P0762	v*hbkde	Vc, Hc, Bf, Ka, Dd	1	krčitev gozdov, onesnaževanje pri delu razlivanje olja, nafte,…)	obnova nedovoljeno izkrčenega gozda, obvezna uporaba biološko razgradljivih olj, ohranjanje naravnih gozdnih združb, malopovršinsko ukrepanje brez ukrepanja	3	
14	09	09P0763	v*hbkde	Vz, Ha, Bf, Ka, Dd	3	gospodarjenje, ki ne upošteva te funkcije, onesnaževanje pri delu razlivanje olja, nafte,…)	malopovršinsko ukrepanje, obvezna uporaba biološko razgradljivih olj, ohranjanje naravnih gozdnih združb, brez ukrepanja	1	
14	09	09P0764	v*hbkde	Vz, Hc, Bf, Kb, Dd	3	gospodarjenje, ki ne upošteva te funkcije, onesnaževanje pri delu razlivanje olja, nafte,…)	malopovršinsko ukrepanje, obvezna uporaba biološko razgradljivih olj, ohranjanje naravnih gozdnih združb, brez ukrepanja	1	

GGO	GGE	Zap.št.	Šifra	Utemeljitev funkcij		Primernost oz. ogroženost	Potrebni ukrepi	Nujnost	Opombe
14	09	09P0765	v*k*bdce	Vc, Kb, Bf, Dd, Ca	1	krčitev gozdov, prekomerna raba gozdov	obnova nedovoljeno izkrčenega gozda, malopovršinsko ukrepanje, ohranjanje naravnih gozdnih združb, brez ukrepanja nega gozdnega roba	3	
14	09	09P0766	v*k*bdce	Vz, Kb, Bf, Dd, Ca	3	gospodarjenje, ki ne upošteva te funkcije, prekomerna raba gozdov	malopovršinsko ukrepanje, ohranjanje naravnih gozdnih združb, brez ukrepanja, nega gozdnega roba	1	
14	09	09P0767	v*k*bde	Vc, Kb, Bf, Dd, Eb	1	krčitev gozdov, prekomerna raba gozdov	obnova nedovoljeno izkrčenega gozda, malopovršinsko ukrepanje, ohranjanje naravnih gozdnih združb, brez ukrepanja nega gozdnega roba	3	
14	09	09P0768	v*k*bde	Vz, Kb, Bf, Dd, Eb	3	gospodarjenje, ki ne upošteva te funkcije, prekomerna raba gozdov	malopovršinsko ukrepanje, ohranjanje naravnih gozdnih združb, brez ukrepanja, nega gozdnega roba	1	
14	09	09P0769	v*k*be	Vc, Kc, Bf, Eb,	1	krčitev gozdov, prekomerna raba gozdov	obnova nedovoljeno izkrčenega gozda, malopovršinsko ukrepanje, ohranjanje naravnih gozdnih združb, nega gozdnega roba	3	
14	09	09P0770	v*k*hbdce	Vc, Kb, Ha, Bf, Dd	1	krčitev gozdov, prekomerna raba gozdov	obnova nedovoljeno izkrčenega gozda, malopovršinsko ukrepanje, obvezna uporaba biološko razgradljivih olj, ohranjanje naravnih gozdnih združb brez ukrepanja	3	
14	09	09P0771	v*k*hbde	Vc, Kb, Ha, Bf, Dd	1	krčitev gozdov, prekomerna raba gozdov	obnova nedovoljeno izkrčenega gozda, malopovršinsko ukrepanje, obvezna uporaba biološko razgradljivih olj, ohranjanje naravnih gozdnih združb brez ukrepanja	3	
14	09	09P0772	v*k*t*e*hbrdc	Vz, Kb, Tc, Eb, Hc	3	gospodarjenje, ki ne upošteva te funkcije, prekomerna raba gozdov	malopovršinsko ukrepanje, ohranjanje izjemnih dreves, nega gozdnega roba, obvezna uporaba biološko razgradljivih olj	1	
14	09	09P0773	v*k*z*e*hbdc	Vc, Kb, Zc, Eb, Hc	1	krčitev gozdov, prekomerna raba gozdov	obnova nedovoljeno izkrčenega gozda, malopovršinsko ukrepanje, obnova nedovoljeno izkrčenega gozda, obvezna uporaba biološko razgradljivih olj	3	
14	09	09P0774	v*k*z*e*hbdc	Vz, Kb, Zc, Eb, Hc	3	gospodarjenje, ki ne upošteva te funkcije, prekomerna raba gozdov	malopovršinsko ukrepanje, obnova nedovoljeno izkrčenega gozda, obvezna uporaba biološko razgradljivih olj	1	
14	09	09P0775	v*kce	Vc, Kc, Ca, Eb,	1	krčitev gozdov, prekomerna raba gozdov	obnova nedovoljeno izkrčenega gozda, malopovršinsko ukrepanje, nega gozdnega roba	3	
14	09	09P0776	v*kc	Vc, Kc, Ca,	1	krčitev gozdov, prekomerna raba gozdov	obnova nedovoljeno izkrčenega gozda, malopovršinsko ukrepanje, nega gozdnega roba	3	
14	09	09P0777	v*kc	Vz, Kc, Ca,	3	gospodarjenje, ki ne upošteva te funkcije, prekomerna raba gozdov	malopovršinsko ukrepanje, nega gozdnega roba	1	
14	09	09P0778	v*ken	Vc, Kc, Eb, Nd,	1	krčitev gozdov, prekomerna raba gozdov	obnova nedovoljeno izkrčenega gozda, malopovršinsko ukrepanje, nega gozdnega roba, sproščanje plodonosnih vrst	3	
14	09	09P0779	v*ke	Vc, Kc, Eb,	1	krčitev gozdov, prekomerna raba gozdov	obnova nedovoljeno izkrčenega gozda, malopovršinsko ukrepanje, nega gozdnega roba	3	
14	09	09P0780	v*ke	Vc, Kc, Eb,	1	krčitev gozdov, prekomerna raba gozdov	obnova nedovoljeno izkrčenega gozda, malopovršinsko ukrepanje, nega gozdnega roba	3	
14	09	09P0781	v*kn	Vc, Kc, Nd,	1	krčitev gozdov, prekomerna raba gozdov	obnova nedovoljeno izkrčenega gozda, malopovršinsko ukrepanje, sproščanje plodonosnih vrst	3	
14	09	09P0782	v*k	Vc, Kc,	1	krčitev gozdov, prekomerna raba gozdov	obnova nedovoljeno izkrčenega gozda, malopovršinsko ukrepanje	3	
14	09	09P0783	v*k	Vc, Kc,	1	krčitev gozdov, prekomerna raba gozdov	obnova nedovoljeno izkrčenega gozda, malopovršinsko ukrepanje	3	
14	09	09P0784	v*k	Vc, Kc,	1	krčitev gozdov, prekomerna raba gozdov	obnova nedovoljeno izkrčenega gozda, malopovršinsko ukrepanje	3	
14	09	09P0785	v*k	Vz, Kc,	3	gospodarjenje, ki ne upošteva te funkcije, prekomerna raba gozdov	malopovršinsko ukrepanje	1	
14	09	09P0786	v*r*c	Vc, Ra, Ca,	1	krčitev gozdov, odlaganje odpadkov	obnova nedovoljeno izkrčenega gozda, dosledno izvajanje gozdnega reda, nega gozdnega roba	3	
14	09	09P0787	v*r*e*hbkd	Vz, Rg, Eb, Hc, Bf	3	gospodarjenje, ki ne upošteva te funkcije, odlaganje odpadkov	malopovršinsko ukrepanje, dosledno izvajanje gozdnega reda, obvezna uporaba biološko razgradljivih olj, ohranjanje naravnih gozdnih združb	1	
14	09	09P0788	v*r*kc	Vc, Ra, Kc, Ca,	1	krčitev gozdov, odlaganje odpadkov	obnova nedovoljeno izkrčenega gozda, dosledno izvajanje gozdnega reda, malopovršinsko ukrepanje, nega gozdnega roba	3	
14	09	09P0789	v*r*k	Vc, Ra, Kc,	1	krčitev gozdov, odlaganje odpadkov	obnova nedovoljeno izkrčenega gozda, dosledno izvajanje gozdnega reda, malopovršinsko ukrepanje	3	
14	09	09P0790	v*r*	Vc, Ra,	1	krčitev gozdov, odlaganje odpadkov	obnova nedovoljeno izkrčenega gozda, dosledno izvajanje gozdnega reda	3	
14	09	09P0791	v*	Vc,	1	krčitev gozdov	obnova nedovoljeno izkrčenega gozda	3	
14	09	09P0792	v*	Vz,	3	gospodarjenje, ki ne upošteva te funkcije	malopovršinsko ukrepanje	1	

GGO	GGE	Zap.št.	Šifra	Utemeljitev funkcij		Primernost oz. ogroženost	Potrebni ukrepi	Nujnost	Opombe
14	09	09P0793	v*z*e*hbkc	Vz, Zc, Eb, Hc, Bf	3	gospodarjenje, ki ne upošteva te funkcije, krčitev gozdov	malopovršinsko ukrepanje, obnova nedovoljeno izkrčenega gozda, obvezna uporaba biološko razgradljivih olj, ohranjanje naravnih gozdnih združb	1	
14	09	09P0794	v*z*e*hbkdc	Vc, Zc, Eb, Hc, Bf	1	krčitev gozdov	obnova nedovoljeno izkrčenega gozda, obnova nedovoljeno izkrčenega gozda, malopovršinsko ukrepanje, obvezna uporaba biološko razgradljivih olj ohranjanje naravnih gozdnih združb	3	
14	09	09P0795	v*z*e*hbkdc	Vz, Zc, Eb, Hc, Bf	3	gospodarjenje, ki ne upošteva te funkcije, krčitev gozdov	malopovršinsko ukrepanje, obnova nedovoljeno izkrčenega gozda, obvezna uporaba biološko razgradljivih olj, ohranjanje naravnih gozdnih združb	1	
14	09	09P0796	v*z*e*hbkd	Vc, Zc, Eb, Hc, Bf	1	krčitev gozdov	obnova nedovoljeno izkrčenega gozda, obnova nedovoljeno izkrčenega gozda, malopovršinsko ukrepanje, obvezna uporaba biološko razgradljivih olj ohranjanje naravnih gozdnih združb	3	
14	09	09P0797	v*z*e*hbkd	Vz, Zc, Eb, Hc, Bf	3	gospodarjenje, ki ne upošteva te funkcije, krčitev gozdov	malopovršinsko ukrepanje, obnova nedovoljeno izkrčenega gozda, obvezna uporaba biološko razgradljivih olj, ohranjanje naravnih gozdnih združb	1	
14	09	09P0798	v*z*e	Vc, Zc, Eb,	1	krčitev gozdov	obnova nedovoljeno izkrčenega gozda, obnova nedovoljeno izkrčenega gozda, nega gozdnega roba	3	
14	09	09P0799	v*z*	Vc, Zc,	1	krčitev gozdov	obnova nedovoljeno izkrčenega gozda, obnova nedovoljeno izkrčenega gozda	3	
14	09	09P0800	vbce	Vc, Bf, Ca, Eb,	2	požari v naravi, prekomerna raba gozdov	ukrepi protipožarnega varstva, ohranjanje naravnih gozdnih združb, nega gozdnega roba	1	
14	09	09P0801	vbc	Vc, Bf, Ca,	2	požari v naravi, prekomerna raba gozdov	ukrepi protipožarnega varstva, ohranjanje naravnih gozdnih združb, nega gozdnega roba	1	
14	09	09P0802	vbdce	Vc, Bf, Dd, Ca, Eb	2	požari v naravi, prekomerna raba gozdov	ukrepi protipožarnega varstva, ohranjanje naravnih gozdnih združb, brez ukrepanja, nega gozdnega roba	1	
14	09	09P0803	vbdce	Vi, Bf, Dd, Ca, Eb	2	prekomerna raba gozdov	zmerno ukrepanje, ohranjanje naravnih gozdnih združb, brez ukrepanja, nega gozdnega roba	1	
14	09	09P0804	vbde	Vc, Bf, Dd, Eb,	2	požari v naravi, prekomerna raba gozdov	ukrepi protipožarnega varstva, ohranjanje naravnih gozdnih združb, brez ukrepanja, nega gozdnega roba	1	
14	09	09P0805	vbde	Vi, Bf, Dd, Eb,	2	prekomerna raba gozdov	zmerno ukrepanje, ohranjanje naravnih gozdnih združb, brez ukrepanja, nega gozdnega roba	1	
14	09	09P0806	vbd	Vc, Bf, Dd,	2	požari v naravi, prekomerna raba gozdov	ukrepi protipožarnega varstva, ohranjanje naravnih gozdnih združb, dosledno izvajanje gozdnega reda	1	
14	09	09P0807	vben	Vc, Bf, Eb, Nd,	2	požari v naravi, prekomerna raba gozdov	ukrepi protipožarnega varstva, ohranjanje naravnih gozdnih združb, nega gozdnega roba, sproščanje plodonosnih vrst	1	
14	09	09P0808	vbe	Vc, Bf, Eb,	2	požari v naravi, prekomerna raba gozdov	ukrepi protipožarnega varstva, ohranjanje naravnih gozdnih združb, nega gozdnega roba	1	
14	09	09P0809	vbe	Vc, Bf, Eb,	2	požari v naravi, prekomerna raba gozdov	ukrepi protipožarnega varstva, ohranjanje naravnih gozdnih združb, nega gozdnega roba	1	
14	09	09P0810	vbe	Vi, Bf, Eb,	2	prekomerna raba gozdov	zmerno ukrepanje, ohranjanje naravnih gozdnih združb, nega gozdnega roba	1	
14	09	09P0811	vbgdce	Vc, Bf, Gb, Dd, Ca	2	požari v naravi, prekomerna raba gozdov	ukrepi protipožarnega varstva, ohranjanje naravnih gozdnih združb, poostren sanitarni nadzor gozda, brez ukrepanja nega gozdnega roba	1	
14	09	09P0812	vbgdce	Vi, Bf, Gb, Dd, Ca	2	prekomerna raba gozdov	zmerno ukrepanje, ohranjanje naravnih gozdnih združb, poostren sanitarni nadzor gozda, brez ukrepanja nega gozdnega roba	1	
14	09	09P0813	vbgde	Vi, Bf, Gb, Dd, Eb	2	prekomerna raba gozdov	zmerno ukrepanje, ohranjanje naravnih gozdnih združb, poostren sanitarni nadzor gozda, brez ukrepanja	1	
14	09	09P0814	vbkce	Vc, Bf, Kc, Ca, Eb	2	požari v naravi, prekomerna raba gozdov	ukrepi protipožarnega varstva, ohranjanje naravnih gozdnih združb, malopovršinsko ukrepanje, nega gozdnega roba	1	
14	09	09P0815	vbkce	Vc, Bf, Kc, Ca, Eb	2	požari v naravi, prekomerna raba gozdov	ukrepi protipožarnega varstva, ohranjanje naravnih gozdnih združb, malopovršinsko ukrepanje, nega gozdnega roba	1	
14	09	09P0816	vbkdce	Vc, Bf, Ka, Dd, Ca	2	požari v naravi, prekomerna raba gozdov	ukrepi protipožarnega varstva, ohranjanje naravnih gozdnih združb, malopovršinsko ukrepanje, brez ukrepanja nega gozdnega roba	1	
14	09	09P0817	vbkdce	Vc, Bf, Kb, Dd, Ca	2	požari v naravi, prekomerna raba gozdov	ukrepi protipožarnega varstva, ohranjanje naravnih gozdnih združb, malopovršinsko ukrepanje, brez ukrepanja nega gozdnega roba	1	
14	09	09P0818	vbkde	Vc, Bf, Ka, Dd, Eb	2	požari v naravi, prekomerna raba gozdov	ukrepi protipožarnega varstva, ohranjanje naravnih gozdnih združb, malopovršinsko ukrepanje, brez ukrepanja nega gozdnega roba	1	

GGO	GGE	Zap.št.	Šifra	Utemeljitev funkcij		Primernost oz. ogroženost	Potrebni ukrepi	Nujnost	Opombe
14	09	09P0819	vbkde	Vc, Bf, Kb, Dd, Eb	2	požari v naravi, prekomerna raba gozdov	ukrepi protipožarnega varstva, ohranjanje naravnih gozdnih združb, malopovršinsko ukrepanje, brez ukrepanja nega gozdnega roba	1	
14	09	09P0820	vbkde	Vi, Bf, Ka, Dd, Eb	2	prekomerna raba gozdov	zmerno ukrepanje, ohranjanje naravnih gozdnih združb, malopovršinsko ukrepanje, brez ukrepanja nega gozdnega roba	1	
14	09	09P0821	vbkde	Vi, Bf, Kb, Dd, Eb	2	prekomerna raba gozdov	zmerno ukrepanje, ohranjanje naravnih gozdnih združb, malopovršinsko ukrepanje, brez ukrepanja nega gozdnega roba	1	
14	09	09P0822	vbke	Vc, Bf, Kc, Eb,	2	požari v naravi, prekomerna raba gozdov	ukrepi protipožarnega varstva, ohranjanje naravnih gozdnih združb, malopovršinsko ukrepanje, nega gozdnega roba	1	
14	09	09P0823	vbke	Vc, Bf, Kc, Eb,	2	požari v naravi, prekomerna raba gozdov	ukrepi protipožarnega varstva, ohranjanje naravnih gozdnih združb, malopovršinsko ukrepanje, nega gozdnega roba	1	
14	09	09P0824	vbk	Vc, Bf, Kc,	2	požari v naravi, prekomerna raba gozdov	ukrepi protipožarnega varstva, ohranjanje naravnih gozdnih združb, malopovršinsko ukrepanje	1	
14	09	09P0825	vbk	Vc, Bf, Kc,	2	požari v naravi, prekomerna raba gozdov	ukrepi protipožarnega varstva, ohranjanje naravnih gozdnih združb, malopovršinsko ukrepanje	1	
14	09	09P0826	vb	Vc, Bf,	2	požari v naravi, prekomerna raba gozdov	ukrepi protipožarnega varstva, ohranjanje naravnih gozdnih združb	1	
14	09	09P0827	vce	Vc, Ca, Eb,	2	požari v naravi, gospodarjenje, ki ne upošteva te funkcije	ukrepi protipožarnega varstva, nega gozdnega roba	1	
14	09	09P0828	vc	Vc, Ca,	2	požari v naravi, gospodarjenje, ki ne upošteva te funkcije	ukrepi protipožarnega varstva, nega gozdnega roba	1	
14	09	09P0829	vd	Vc, Dd,	2	požari v naravi, prekomerna raba gozdov	ukrepi protipožarnega varstva, dosledno izvajanje gozdnega reda	1	
14	09	09P0830	ve	Vc, Eb,	2	požari v naravi, gospodarjenje, ki ne upošteva te funkcije	ukrepi protipožarnega varstva, nega gozdnega roba	1	
14	09	09P0831	ve	Vi, Eb,	2	prekomerna raba gozdov, gospodarjenje, ki ne upošteva te funkcije	zmerno ukrepanje, nega gozdnega roba	1	
14	09	09P0832	vge	Vc, Gb, Eg,	2	požari v naravi, imisije	ukrepi protipožarnega varstva, poostren sanitarni nadzor gozda	1	
14	09	09P0833	vhbc	Vi, Ha, Bf, Ca,	2	prekomerna raba gozdov, onesnaževanje pri delu razlivanje olja, nafte,…)	zmerno ukrepanje, obvezna uporaba biološko razgradljivih olj, ohranjanje naravnih gozdnih združb, nega gozdnega roba	1	
14	09	09P0834	vhbdce	Vi, Ha, Bf, Dd, Ca	2	prekomerna raba gozdov, onesnaževanje pri delu razlivanje olja, nafte,…)	zmerno ukrepanje, obvezna uporaba biološko razgradljivih olj, ohranjanje naravnih gozdnih združb, brez ukrepanja nega gozdnega roba	1	
14	09	09P0835	vhbdce	Vi, Hc, Bf, Dd, Ca	2	prekomerna raba gozdov, onesnaževanje pri delu razlivanje olja, nafte,…)	zmerno ukrepanje, obvezna uporaba biološko razgradljivih olj, ohranjanje naravnih gozdnih združb, brez ukrepanja nega gozdnega roba	1	
14	09	09P0836	vhbde	Vc, Ha, Bf, Dd, Eb	2	požari v naravi, onesnaževanje pri delu razlivanje olja, nafte,…)	ukrepi protipožarnega varstva, obvezna uporaba biološko razgradljivih olj, ohranjanje naravnih gozdnih združb, brez ukrepanja nega gozdnega roba	1	
14	09	09P0837	vhbde	Vi, Ha, Bf, Dd, Eb	2	prekomerna raba gozdov, onesnaževanje pri delu razlivanje olja, nafte,…)	zmerno ukrepanje, obvezna uporaba biološko razgradljivih olj, ohranjanje naravnih gozdnih združb, brez ukrepanja nega gozdnega roba	1	
14	09	09P0838	vhbde	Vi, Hc, Bf, Dd, Eb	2	prekomerna raba gozdov, onesnaževanje pri delu razlivanje olja, nafte,…)	zmerno ukrepanje, obvezna uporaba biološko razgradljivih olj, ohranjanje naravnih gozdnih združb, brez ukrepanja nega gozdnega roba	1	
14	09	09P0839	vhbd	Vi, Ha, Bf, Dd,	2	prekomerna raba gozdov, onesnaževanje pri delu razlivanje olja, nafte,…)	zmerno ukrepanje, obvezna uporaba biološko razgradljivih olj, ohranjanje naravnih gozdnih združb, brez ukrepanja	1	
14	09	09P0840	vhbd	Vi, Hc, Bf, Dd,	2	prekomerna raba gozdov, onesnaževanje pri delu razlivanje olja, nafte,…)	zmerno ukrepanje, obvezna uporaba biološko razgradljivih olj, ohranjanje naravnih gozdnih združb, brez ukrepanja	1	
14	09	09P0841	vhbe	Vc, Ha, Bf, Eb,	2	požari v naravi, onesnaževanje pri delu razlivanje olja, nafte,…)	ukrepi protipožarnega varstva, obvezna uporaba biološko razgradljivih olj, ohranjanje naravnih gozdnih združb, nega gozdnega roba	1	
14	09	09P0842	vhbe	Vi, Ha, Bf, Eb,	2	prekomerna raba gozdov, onesnaževanje pri delu razlivanje olja, nafte,…)	zmerno ukrepanje, obvezna uporaba biološko razgradljivih olj, ohranjanje naravnih gozdnih združb, nega gozdnega roba	1	
14	09	09P0843	vhbgdce	Vc, Hc, Bf, Gb, Dd	2	požari v naravi, onesnaževanje pri delu razlivanje olja, nafte,…)	ukrepi protipožarnega varstva, obvezna uporaba biološko razgradljivih olj, ohranjanje naravnih gozdnih združb, poostren sanitarni nadzor gozda brez ukrepanja	1	
14	09	09P0844	vhbgdce	Vi, Ha, Bf, Gb, Dd	2	prekomerna raba gozdov, onesnaževanje pri delu razlivanje olja, nafte,…)	zmerno ukrepanje, obvezna uporaba biološko razgradljivih olj, ohranjanje naravnih gozdnih združb, poostren sanitarni nadzor gozda brez ukrepanja	1	

GGO	GGE	Zap.št.	Šifra	Utemeljitev funkcij		Primernost oz. ogroženost	Potrebni ukrepi	Nujnost	Opombe
14	09	09P0845	vhbgdce	Vi, Hc, Bf, Gb, Dd	2	prekomerna raba gozdov, onesnaževanje pri delu razlivanje olja, nafte,…)	zmerno ukrepanje, obvezna uporaba biološko razgradljivih olj, ohranjanje naravnih gozdnih združb, poostren sanitarni nadzor gozda brez ukrepanja	1	
14	09	09P0846	vhbgdc	Vi, Hc, Bf, Gb, Dd	2	prekomerna raba gozdov, onesnaževanje pri delu razlivanje olja, nafte,…)	zmerno ukrepanje, obvezna uporaba biološko razgradljivih olj, ohranjanje naravnih gozdnih združb, poostren sanitarni nadzor gozda brez ukrepanja	1	
14	09	09P0847	vhbgde	Vi, Ha, Bf, Gb, Dd	2	prekomerna raba gozdov, onesnaževanje pri delu razlivanje olja, nafte,…)	zmerno ukrepanje, obvezna uporaba biološko razgradljivih olj, ohranjanje naravnih gozdnih združb, poostren sanitarni nadzor gozda brez ukrepanja	1	
14	09	09P0848	vhbgde	Vi, Hc, Bf, Gb, Dd	2	prekomerna raba gozdov, onesnaževanje pri delu razlivanje olja, nafte,…)	zmerno ukrepanje, obvezna uporaba biološko razgradljivih olj, ohranjanje naravnih gozdnih združb, poostren sanitarni nadzor gozda brez ukrepanja	1	
14	09	09P0849	vhbgd	Vi, Ha, Bf, Gb, Dd	2	prekomerna raba gozdov, onesnaževanje pri delu razlivanje olja, nafte,…)	zmerno ukrepanje, obvezna uporaba biološko razgradljivih olj, ohranjanje naravnih gozdnih združb, poostren sanitarni nadzor gozda brez ukrepanja	1	
14	09	09P0850	vhbgd	Vi, Hc, Bf, Gb, Dd	2	prekomerna raba gozdov, onesnaževanje pri delu razlivanje olja, nafte,…)	zmerno ukrepanje, obvezna uporaba biološko razgradljivih olj, ohranjanje naravnih gozdnih združb, poostren sanitarni nadzor gozda brez ukrepanja	1	
14	09	09P0851	vhbkdce	Vc, Ha, Bf, Kb, Dd	2	požari v naravi, onesnaževanje pri delu razlivanje olja, nafte,…)	ukrepi protipožarnega varstva, obvezna uporaba biološko razgradljivih olj, ohranjanje naravnih gozdnih združb, malopovršinsko ukrepanje brez ukrepanja	1	
14	09	09P0852	vhbkdce	Vc, Hc, Bf, Ka, Dd	2	požari v naravi, onesnaževanje pri delu razlivanje olja, nafte,…)	ukrepi protipožarnega varstva, obvezna uporaba biološko razgradljivih olj, ohranjanje naravnih gozdnih združb, malopovršinsko ukrepanje brez ukrepanja	1	
14	09	09P0853	vhbkdce	Vi, Ha, Bf, Kb, Dd	2	prekomerna raba gozdov, onesnaževanje pri delu razlivanje olja, nafte,…)	zmerno ukrepanje, obvezna uporaba biološko razgradljivih olj, ohranjanje naravnih gozdnih združb, malopovršinsko ukrepanje brez ukrepanja	1	
14	09	09P0854	vhbkdce	Vi, Hc, Bf, Ka, Dd	2	prekomerna raba gozdov, onesnaževanje pri delu razlivanje olja, nafte,…)	zmerno ukrepanje, obvezna uporaba biološko razgradljivih olj, ohranjanje naravnih gozdnih združb, malopovršinsko ukrepanje brez ukrepanja	1	
14	09	09P0855	vhbkdce	Vi, Hc, Bf, Kb, Dd	2	prekomerna raba gozdov, onesnaževanje pri delu razlivanje olja, nafte,…)	zmerno ukrepanje, obvezna uporaba biološko razgradljivih olj, ohranjanje naravnih gozdnih združb, malopovršinsko ukrepanje brez ukrepanja	1	
14	09	09P0856	vhbkde	Vc, Ha, Bf, Ka, Dd	2	požari v naravi, onesnaževanje pri delu razlivanje olja, nafte,…)	ukrepi protipožarnega varstva, obvezna uporaba biološko razgradljivih olj, ohranjanje naravnih gozdnih združb, malopovršinsko ukrepanje brez ukrepanja	1	
14	09	09P0857	vhbkde	Vc, Ha, Bf, Kb, Dd	2	požari v naravi, onesnaževanje pri delu razlivanje olja, nafte,…)	ukrepi protipožarnega varstva, obvezna uporaba biološko razgradljivih olj, ohranjanje naravnih gozdnih združb, malopovršinsko ukrepanje brez ukrepanja	1	
14	09	09P0858	vhbkde	Vc, Hc, Bf, Ka, Dd	2	požari v naravi, onesnaževanje pri delu razlivanje olja, nafte,…)	ukrepi protipožarnega varstva, obvezna uporaba biološko razgradljivih olj, ohranjanje naravnih gozdnih združb, malopovršinsko ukrepanje brez ukrepanja	1	
14	09	09P0859	vhbkde	Vi, Ha, Bf, Ka, Dd	2	prekomerna raba gozdov, onesnaževanje pri delu razlivanje olja, nafte,…)	zmerno ukrepanje, obvezna uporaba biološko razgradljivih olj, ohranjanje naravnih gozdnih združb, malopovršinsko ukrepanje brez ukrepanja	1	
14	09	09P0860	vhbkde	Vi, Hc, Bf, Ka, Dd	2	prekomerna raba gozdov, onesnaževanje pri delu razlivanje olja, nafte,…)	zmerno ukrepanje, obvezna uporaba biološko razgradljivih olj, ohranjanje naravnih gozdnih združb, malopovršinsko ukrepanje brez ukrepanja	1	
14	09	09P0861	vhbkde	Vi, Hc, Bf, Kb, Dd	2	prekomerna raba gozdov, onesnaževanje pri delu razlivanje olja, nafte,…)	zmerno ukrepanje, obvezna uporaba biološko razgradljivih olj, ohranjanje naravnih gozdnih združb, malopovršinsko ukrepanje brez ukrepanja	1	
14	09	09P0862	vhbke	Vc, Hc, Bf, Ka, Eb	2	požari v naravi, onesnaževanje pri delu razlivanje olja, nafte,…)	ukrepi protipožarnega varstva, obvezna uporaba biološko razgradljivih olj, ohranjanje naravnih gozdnih združb, malopovršinsko ukrepanje nega gozdnega roba	1	
14	09	09P0863	vhbke	Vi, Hc, Bf, Ka, Eb	2	prekomerna raba gozdov, onesnaževanje pri delu razlivanje olja, nafte,…)	zmerno ukrepanje, obvezna uporaba biološko razgradljivih olj, ohranjanje naravnih gozdnih združb, malopovršinsko ukrepanje nega gozdnega roba	1	
14	09	09P0864	vhbke	Vi, Hc, Bf, Kb, Eb	2	prekomerna raba gozdov, onesnaževanje pri delu razlivanje olja, nafte,…)	zmerno ukrepanje, obvezna uporaba biološko razgradljivih olj, ohranjanje naravnih gozdnih združb, malopovršinsko ukrepanje nega gozdnega roba	1	
14	09	09P0865	vhb	Vi, Ha, Bf,	2	prekomerna raba gozdov, onesnaževanje pri delu razlivanje olja, nafte,…)	zmerno ukrepanje, obvezna uporaba biološko razgradljivih olj, ohranjanje naravnih gozdnih združb	1	
14	09	09P0866	vhe	Vi, Hc, Eb,	2	prekomerna raba gozdov, onesnaževanje pri delu razlivanje olja, nafte,…)	zmerno ukrepanje, obvezna uporaba biološko razgradljivih olj, nega gozdnega roba	1	

GGO	GGE	Zap.št.	Šifra	Utemeljitev funkcij		Primernost oz. ogroženost	Potrebni ukrepi	Nujnost	Opombe
14	09	09P0867	vhke	Vi, Hc, Kb, Eb,	2	prekomerna raba gozdov, onesnaževanje pri delu razlivanje olja, nafte,…)	zmerno ukrepanje, obvezna uporaba biološko razgradljivih olj, malopovršinsko ukrepanje, nega gozdnega roba	1	
14	09	09P0868	vkcen	Vc, Kc, Ca, Eb, Nd	2	požari v naravi, prekomerna raba gozdov	ukrepi protipožarnega varstva, malopovršinsko ukrepanje, nega gozdnega roba, sproščanje plodonosnih vrst	1	
14	09	09P0869	vkce	Vc, Kc, Ca, Eb,	2	požari v naravi, prekomerna raba gozdov	ukrepi protipožarnega varstva, malopovršinsko ukrepanje, nega gozdnega roba	1	
14	09	09P0870	vkce	Vc, Kc, Ca, Eb,	2	požari v naravi, prekomerna raba gozdov	ukrepi protipožarnega varstva, malopovršinsko ukrepanje, nega gozdnega roba	1	
14	09	09P0871	vkce	Vc, Kc, Ca, Eb,	2	požari v naravi, prekomerna raba gozdov	ukrepi protipožarnega varstva, malopovršinsko ukrepanje, nega gozdnega roba	1	
14	09	09P0872	vkc	Vc, Kc, Ca,	2	požari v naravi, prekomerna raba gozdov	ukrepi protipožarnega varstva, malopovršinsko ukrepanje, nega gozdnega roba	1	
14	09	09P0873	vkc	Vc, Kc, Ca,	2	požari v naravi, prekomerna raba gozdov	ukrepi protipožarnega varstva, malopovršinsko ukrepanje, nega gozdnega roba	1	
14	09	09P0874	vken	Vc, Kc, Eb, Nd,	2	požari v naravi, prekomerna raba gozdov	ukrepi protipožarnega varstva, malopovršinsko ukrepanje, nega gozdnega roba, sproščanje plodonosnih vrst	1	
14	09	09P0875	vken	Vc, Kc, Ee, Nd,	2	požari v naravi, prekomerna raba gozdov	ukrepi protipožarnega varstva, malopovršinsko ukrepanje, sproščanje plodonosnih vrst	1	
14	09	09P0876	vke	Vc, Kc, Eb,	2	požari v naravi, prekomerna raba gozdov	ukrepi protipožarnega varstva, malopovršinsko ukrepanje, nega gozdnega roba	1	
14	09	09P0877	vke	Vc, Kc, Eb,	2	požari v naravi, prekomerna raba gozdov	ukrepi protipožarnega varstva, malopovršinsko ukrepanje, nega gozdnega roba	1	
14	09	09P0878	vke	Vc, Kc, Eb,	2	požari v naravi, prekomerna raba gozdov	ukrepi protipožarnega varstva, malopovršinsko ukrepanje, nega gozdnega roba	1	
14	09	09P0879	vke	Vc, Kc, Ee,	2	požari v naravi, prekomerna raba gozdov	ukrepi protipožarnega varstva, malopovršinsko ukrepanje	1	
14	09	09P0880	vke	Vc, Kc, Ee,	2	požari v naravi, prekomerna raba gozdov	ukrepi protipožarnega varstva, malopovršinsko ukrepanje	1	
14	09	09P0881	vke	Ve, Kc, Eb,	1	krčitev gozdov, prekomerna raba gozdov	obnova nedovoljeno izkrčenega gozda, malopovršinsko ukrepanje, nega gozdnega roba	3	
14	09	09P0882	vkn	Vc, Kc, Nd,	2	požari v naravi, prekomerna raba gozdov	ukrepi protipožarnega varstva, malopovršinsko ukrepanje, sproščanje plodonosnih vrst	1	
14	09	09P0883	vk	Vc, Kc,	2	požari v naravi, prekomerna raba gozdov	ukrepi protipožarnega varstva, malopovršinsko ukrepanje	1	
14	09	09P0884	vk	Vc, Kc,	2	požari v naravi, prekomerna raba gozdov	ukrepi protipožarnega varstva, malopovršinsko ukrepanje	1	
14	09	09P0885	vk	Vc, Kc,	2	požari v naravi, prekomerna raba gozdov	ukrepi protipožarnega varstva, malopovršinsko ukrepanje	1	
14	09	09P0886	vk	Ve, Kc,	2	krčitev gozdov, prekomerna raba gozdov	obnova nedovoljeno izkrčenega gozda, malopovršinsko ukrepanje	1	
14	09	09P0887	v	Vc,	2	požari v naravi	ukrepi protipožarnega varstva	1	
14	09	09P0888	z*bkdce	Zc, Bf, Kb, Dd, Ca	2	krčitev gozdov, prekomerna raba gozdov	obnova nedovoljeno izkrčenega gozda, ohranjanje naravnih gozdnih združb, malopovršinsko ukrepanje, brez ukrepanja nega gozdnega roba	1	
14	09	09P0889	z*vbkdce	Zc, Vc, Bf, Ka, Dd	1	krčitev gozdov, požari v naravi	obnova nedovoljeno izkrčenega gozda, ukrepi protipožarnega varstva, ohranjanje naravnih gozdnih združb, malopovršinsko ukrepanje brez ukrepanja	2	
14	09	09P0890	z*vbkdce	Zc, Vc, Bf, Kb, Dd	1	krčitev gozdov, požari v naravi	obnova nedovoljeno izkrčenega gozda, ukrepi protipožarnega varstva, ohranjanje naravnih gozdnih združb, malopovršinsko ukrepanje brez ukrepanja	2	
14	09	09P0891	z*ve	Zc, Vc, Eb,	1	krčitev gozdov, požari v naravi	obnova nedovoljeno izkrčenega gozda, ukrepi protipožarnega varstva, nega gozdnega roba	2	
14	09	09P0892	z*vhbkdce	Zc, Vc, Ha, Bf, Kb	1	krčitev gozdov, požari v naravi	obnova nedovoljeno izkrčenega gozda, ukrepi protipožarnega varstva, obvezna uporaba biološko razgradljivih olj, ohranjanje naravnih gozdnih združb malopovršinsko ukrepanje	2	
14	09	09P0893	z*vhbkdce	Zc, Vi, Ha, Bf, Kb	1	krčitev gozdov, prekomerna raba gozdov	obnova nedovoljeno izkrčenega gozda, zmerno ukrepanje, obvezna uporaba biološko razgradljivih olj, ohranjanje naravnih gozdnih združb malopovršinsko ukrepanje	2	
14	09	09P0894	z*vhbkdce	Zc, Vi, Hc, Bf, Kb	1	krčitev gozdov, prekomerna raba gozdov	obnova nedovoljeno izkrčenega gozda, zmerno ukrepanje, obvezna uporaba biološko razgradljivih olj, ohranjanje naravnih gozdnih združb malopovršinsko ukrepanje	2	
14	09	09P0895	z*vhbkde	Zc, Vi, Hc, Bf, Kb	1	krčitev gozdov, prekomerna raba gozdov	obnova nedovoljeno izkrčenega gozda, zmerno ukrepanje, obvezna uporaba biološko razgradljivih olj, ohranjanje naravnih gozdnih združb malopovršinsko ukrepanje	2	

GGO	GGE	Zap.št.	Šifra	Utemeljitev funkcij		Primernost oz. ogroženost	Potrebni ukrepi	Nujnost	Opombe
14	09	09P0896	z*v	Zc, Vc,	1	krčitev gozdov, požari v naravi	obnova nedovoljeno izkrčenega gozda, ukrepi protipožarnega varstva	2	
14	09	09P0897	b*e*vhkdc	Ba, Eb, Vi, Hc, Kb	1	prekomerna raba gozdov, gospodarjenje, ki ne upošteva te funkcije	ohranjanje naravnih gozdnih združb, malopovršinsko ukrepanje, zmerno ukrepanje, obvezna uporaba biološko razgradljivih olj	1	
14	09	09P0898	b*e	Bd, Eb,	1	prekomerna raba gozdov, gospodarjenje, ki ne upošteva te funkcije	upoštevaje potreb živali po miru, nega gozdnega roba	1	
14	09	09P0899	b*k*ce	Be, Ka, Ca, Ee,	1	prekomerna raba gozdov	ohranjanje naravnih gozdnih združb, malopovršinsko ukrepanje, nega gozdnega roba	1	
14	09	09P0900	b*k*de	Be, Kc, Dd, Ee,	1	prekomerna raba gozdov	ohranjanje naravnih gozdnih združb, malopovršinsko ukrepanje, dosledno izvajanje gozdnega reda	1	
14	09	09P0901	b*k*e*	Be, Kc, Ee,	1	prekomerna raba gozdov	ohranjanje naravnih gozdnih združb, malopovršinsko ukrepanje	1	
14	09	09P0902	b*k*e*v	Be, Kc, Eb, Vc,	1	prekomerna raba gozdov	ohranjanje naravnih gozdnih združb, malopovršinsko ukrepanje, ukrepi protipožarnega varstva	1	
14	09	09P0903	b*k*e*vhdc	Ba, Kb, Eb, Vi, Hc	1	prekomerna raba gozdov	ohranjanje naravnih gozdnih združb, malopovršinsko ukrepanje, zmerno ukrepanje, obvezna uporaba biološko razgradljivih olj	1	
14	09	09P0904	b*k*e	Be, Ka, Ee,	1	prekomerna raba gozdov	ohranjanje naravnih gozdnih združb, malopovršinsko ukrepanje	1	
14	09	09P0905	b*k*e	Be, Kc, Eb,	1	prekomerna raba gozdov	ohranjanje naravnih gozdnih združb, malopovršinsko ukrepanje, nega gozdnega roba	1	
14	09	09P0906	b*k*e	Be, Kc, Ee,	1	prekomerna raba gozdov	ohranjanje naravnih gozdnih združb, malopovršinsko ukrepanje	1	
14	09	09P0907	b*k*g*ce	Be, Kc, Gz, Ca, Ee	1	prekomerna raba gozdov	ohranjanje naravnih gozdnih združb, malopovršinsko ukrepanje, nega gozdnega roba	1	
14	09	09P0908	b*k*g*dce	Be, Kc, Gz, Dd, Ca	1	prekomerna raba gozdov	ohranjanje naravnih gozdnih združb, malopovršinsko ukrepanje, dosledno izvajanje gozdnega reda, nega gozdnega roba	1	
14	09	09P0909	b*k*g*dce	Bf, Kc, Gz, Dd, Ca	1	prekomerna raba gozdov	ohranjanje naravnih gozdnih združb, malopovršinsko ukrepanje, dosledno izvajanje gozdnega reda, nega gozdnega roba	1	
14	09	09P0910	b*k*g*e*c	Be, Kc, Gz, Eb, Ca	1	prekomerna raba gozdov	ohranjanje naravnih gozdnih združb, malopovršinsko ukrepanje, nega gozdnega roba	1	
14	09	09P0911	b*k*g*e*v	Be, Kc, Gz, Eb, Vc	1	prekomerna raba gozdov	ohranjanje naravnih gozdnih združb, malopovršinsko ukrepanje, ukrepi protipožarnega varstva	1	
14	09	09P0912	b*k*g*vde	Be, Kc, Gz, Vc, Dd	1	prekomerna raba gozdov	ohranjanje naravnih gozdnih združb, malopovršinsko ukrepanje, ukrepi protipožarnega varstva, dosledno izvajanje gozdnega reda	1	
14	09	09P0913	b*k*g*ve	Be, Ka, Gz, Vc, Ee	1	prekomerna raba gozdov	ohranjanje naravnih gozdnih združb, malopovršinsko ukrepanje, ukrepi protipožarnega varstva	1	
14	09	09P0914	b*k*g*ve	Be, Ka, Gz, Ve, Ee	1	prekomerna raba gozdov	ohranjanje naravnih gozdnih združb, malopovršinsko ukrepanje, obnova nedovoljeno izkrčenega gozda	1	
14	09	09P0915	b*k*g*ve	Be, Kc, Gz, Vc, Eb	1	prekomerna raba gozdov	ohranjanje naravnih gozdnih združb, malopovršinsko ukrepanje, ukrepi protipožarnega varstva, nega gozdnega roba	1	
14	09	09P0916	b*k*g*ve	Be, Kc, Gz, Vc, Ee	1	prekomerna raba gozdov	ohranjanje naravnih gozdnih združb, malopovršinsko ukrepanje, ukrepi protipožarnega varstva	1	
14	09	09P0917	b*k*g*ve	Be, Kc, Gz, Vc, Ee	1	prekomerna raba gozdov	ohranjanje naravnih gozdnih združb, malopovršinsko ukrepanje, ukrepi protipožarnega varstva	1	
14	09	09P0918	b*k*g*ve	Be, Kc, Gz, Vc, Ee	1	prekomerna raba gozdov	ohranjanje naravnih gozdnih združb, malopovršinsko ukrepanje, ukrepi protipožarnega varstva	1	
14	09	09P0919	b*k*g*ven	Be, Kc, Gz, Vc, Eb	1	prekomerna raba gozdov	ohranjanje naravnih gozdnih združb, malopovršinsko ukrepanje, ukrepi protipožarnega varstva, nega gozdnega roba	1	
14	09	09P0920	b*k*g*ven	Be, Kc, Gz, Vc, Ee	1	prekomerna raba gozdov	ohranjanje naravnih gozdnih združb, malopovršinsko ukrepanje, ukrepi protipožarnega varstva	1	
14	09	09P0921	b*k*r*d*e*vt	Ba, Kc, Ra, Da, Eb	2	prekomerna raba gozdov	ohranjanje naravnih gozdnih združb, malopovršinsko ukrepanje, dosledno izvajanje gozdnega reda	1	
14	09	09P0922	b*k*r*d*e*vt	Ba, Kc, Ra, Da, Eb	2	prekomerna raba gozdov	ohranjanje naravnih gozdnih združb, malopovršinsko ukrepanje, dosledno izvajanje gozdnega reda	1	
14	09	09P0923	b*k*r*d*e*vtc	Ba, Kc, Ra, Da, Eb	2	prekomerna raba gozdov	ohranjanje naravnih gozdnih združb, malopovršinsko ukrepanje, dosledno izvajanje gozdnega reda	1	
14	09	09P0924	b*k*r*e*vtd	Ba, Kc, Ra, Eb, Vc	2	prekomerna raba gozdov	ohranjanje naravnih gozdnih združb, malopovršinsko ukrepanje, dosledno izvajanje gozdnega reda, ukrepi protipožarnega varstva	1	

GGO	GGE	Zap.št.	Šifra	Utemeljitev funkcij		Primernost oz. ogroženost	Potrebni ukrepi	Nujnost	Opombe
14	09	09P0925	b*k*r*e*vtd	Ba, Kc, Ra, Eb, Vc	2	prekomerna raba gozdov	ohranjanje naravnih gozdnih združb, malopovršinsko ukrepanje, dosledno izvajanje gozdnega reda, ukrepi protipožarnega varstva	1	
14	09	09P0926	b*k*r*e*vtdc	Ba, Kc, Ra, Eb, Vc	2	prekomerna raba gozdov	ohranjanje naravnih gozdnih združb, malopovršinsko ukrepanje, dosledno izvajanje gozdnega reda, ukrepi protipožarnega varstva	1	
14	09	09P0927	b*k*r*g*vce	Be, Kc, Gz, Ra, Vc	1	prekomerna raba gozdov	ohranjanje naravnih gozdnih združb, malopovršinsko ukrepanje, dosledno izvajanje gozdnega reda, ukrepi protipožarnega varstva	1	
14	09	09P0928	b*k*r*g*ve	Be, Ka, Gz, Ra, Vc	1	prekomerna raba gozdov	ohranjanje naravnih gozdnih združb, malopovršinsko ukrepanje, dosledno izvajanje gozdnega reda, ukrepi protipožarnega varstva	1	
14	09	09P0929	b*k*r*t*e*v	Be, Kc, Ra, Ta, Eb	1	prekomerna raba gozdov	ohranjanje naravnih gozdnih združb, malopovršinsko ukrepanje, dosledno izvajanje gozdnega reda, nega gozdnega roba	1	
14	09	09P0930	b*k*r*t*g*e*v	Be, Kc, Gz, Ra, Ta	1	prekomerna raba gozdov	ohranjanje naravnih gozdnih združb, malopovršinsko ukrepanje, dosledno izvajanje gozdnega reda, nega gozdnega roba	1	
14	09	09P0931	b*k*r*vce	Be, Kc, Ra, Vc, Ca	1	prekomerna raba gozdov	ohranjanje naravnih gozdnih združb, malopovršinsko ukrepanje, dosledno izvajanje gozdnega reda, ukrepi protipožarnega varstva nega gozdnega roba	1	
14	09	09P0932	b*k*r*ve	Be, Ka, Ra, Vc, Ee	1	prekomerna raba gozdov	ohranjanje naravnih gozdnih združb, malopovršinsko ukrepanje, dosledno izvajanje gozdnega reda, ukrepi protipožarnega varstva	1	
14	09	09P0933	b*k*vce	Be, Kc, Vc, Ca, Eb	1	prekomerna raba gozdov	ohranjanje naravnih gozdnih združb, malopovršinsko ukrepanje, ukrepi protipožarnega varstva, nega gozdnega roba	1	
14	09	09P0934	b*k*vcen	Be, Kc, Vc, Ca, Eb	1	prekomerna raba gozdov	ohranjanje naravnih gozdnih združb, malopovršinsko ukrepanje, ukrepi protipožarnega varstva, nega gozdnega roba	1	
14	09	09P0935	b*k*ve	Be, Ka, Vc, Ee,	1	prekomerna raba gozdov	ohranjanje naravnih gozdnih združb, malopovršinsko ukrepanje, ukrepi protipožarnega varstva	1	
14	09	09P0936	b*k*ve	Be, Ka, Ve, Ee,	1	prekomerna raba gozdov	ohranjanje naravnih gozdnih združb, malopovršinsko ukrepanje, obnova nedovoljeno izkrčenega gozda	1	
14	09	09P0937	b*k*ve	Be, Kc, Vc, Eb,	1	prekomerna raba gozdov	ohranjanje naravnih gozdnih združb, malopovršinsko ukrepanje, ukrepi protipožarnega varstva, nega gozdnega roba	1	
14	09	09P0938	b*k*ve	Be, Kc, Vc, Eb,	1	prekomerna raba gozdov	ohranjanje naravnih gozdnih združb, malopovršinsko ukrepanje, ukrepi protipožarnega varstva, nega gozdnega roba	1	
14	09	09P0939	b*k*ve	Be, Kc, Vc, Eb,	1	prekomerna raba gozdov	ohranjanje naravnih gozdnih združb, malopovršinsko ukrepanje, ukrepi protipožarnega varstva, nega gozdnega roba	1	
14	09	09P0940	b*k*ve	Be, Kc, Vc, Ee,	1	prekomerna raba gozdov	ohranjanje naravnih gozdnih združb, malopovršinsko ukrepanje, ukrepi protipožarnega varstva	1	
14	09	09P0941	b*k*ve	Be, Kc, Vc, Ee,	1	prekomerna raba gozdov	ohranjanje naravnih gozdnih združb, malopovršinsko ukrepanje, ukrepi protipožarnega varstva	1	
14	09	09P0942	b*k*ve	Be, Kc, Vc, Ee,	1	prekomerna raba gozdov	ohranjanje naravnih gozdnih združb, malopovršinsko ukrepanje, ukrepi protipožarnega varstva	1	
14	09	09P0943	b*k*ven	Be, Kc, Vc, Eb, Nd	1	prekomerna raba gozdov	ohranjanje naravnih gozdnih združb, malopovršinsko ukrepanje, ukrepi protipožarnega varstva, nega gozdnega roba sproščanje plodonosnih vrst	1	
14	09	09P0944	b*k*ven	Be, Kc, Vc, Eb, Nd	1	prekomerna raba gozdov	ohranjanje naravnih gozdnih združb, malopovršinsko ukrepanje, ukrepi protipožarnega varstva, nega gozdnega roba sproščanje plodonosnih vrst	1	
14	09	09P0945	b*k*z*e*v	Be, Kc, Zc, Eb, Vc	1	prekomerna raba gozdov	ohranjanje naravnih gozdnih združb, malopovršinsko ukrepanje, obnova nedovoljeno izkrčenega gozda, ukrepi protipožarnega varstva	1	
14	09	09P0946	b*r*vhkde	Ba, Rg, Vi, Hc, Kb	1	prekomerna raba gozdov, odlaganje odpadkov	ohranjanje naravnih gozdnih združb, dosledno izvajanje gozdnega reda, zmerno ukrepanje, obvezna uporaba biološko razgradljivih olj malopovršinsko ukrepanje	1	
14	09	09P0947	b*vdce	Ba, Vi, Dd, Ca, Eb	1	prekomerna raba gozdov	ohranjanje naravnih gozdnih združb, zmerno ukrepanje, brez ukrepanja, nega gozdnega roba	1	
14	09	09P0948	b*vde	Ba, Vi, Dd, Eb,	1	prekomerna raba gozdov	ohranjanje naravnih gozdnih združb, zmerno ukrepanje, brez ukrepanja, nega gozdnega roba	1	
14	09	09P0949	b*vhde	Ba, Vi, Hc, Dd, Eb	1	prekomerna raba gozdov	ohranjanje naravnih gozdnih združb, zmerno ukrepanje, obvezna uporaba biološko razgradljivih olj, brez ukrepanja nega gozdnega roba	1	

GGO	GGE	Zap.št.	Šifra	Utemeljitev funkcij		Primernost oz. ogroženost	Potrebni ukrepi	Nujnost	Opombe
14	09	09P0950	b*vhkde	Ba, Vc, Ha, Ka, Dd	1	prekomerna raba gozdov, požari v naravi	ohranjanje naravnih gozdnih združb, ukrepi protipožarnega varstva, obvezna uporaba biološko razgradljivih olj, malopovršinsko ukrepanje brez ukrepanja	1	
14	09	09P0951	b*vhkde	Ba, Vi, Hc, Kb, Dd	1	prekomerna raba gozdov	ohranjanje naravnih gozdnih združb, zmerno ukrepanje, obvezna uporaba biološko razgradljivih olj, malopovršinsko ukrepanje brez ukrepanja	1	
14	09	09P0952	b*vkdce	Ba, Vc, Ka, Dd, Ca	1	prekomerna raba gozdov, požari v naravi	ohranjanje naravnih gozdnih združb, ukrepi protipožarnega varstva, malopovršinsko ukrepanje, brez ukrepanja nega gozdnega roba	1	
14	09	09P0953	b*vkde	Ba, Vc, Ka, Dd, Eb	1	prekomerna raba gozdov, požari v naravi	ohranjanje naravnih gozdnih združb, ukrepi protipožarnega varstva, malopovršinsko ukrepanje, brez ukrepanja nega gozdnega roba	1	
14	09	09P0954	b*vke	Be, Vc, Kc, Eb,	1	prekomerna raba gozdov, požari v naravi	ohranjanje naravnih gozdnih združb, ukrepi protipožarnega varstva, malopovršinsko ukrepanje, nega gozdnega roba	1	
14	09	09P0955	b	Bf,	1	prekomerna raba gozdov	ohranjanje naravnih gozdnih združb	1	
14	09	09P0956	bc	Bf, Ca,	1	prekomerna raba gozdov, gospodarjenje, ki ne upošteva te funkcije	ohranjanje naravnih gozdnih združb, nega gozdnega roba	1	
14	09	09P0957	bce	Bf, Ca, Eb,	1	prekomerna raba gozdov, gospodarjenje, ki ne upošteva te funkcije	ohranjanje naravnih gozdnih združb, nega gozdnega roba	1	
14	09	09P0958	bdce	Bf, Dd, Ca, Eb,	1	prekomerna raba gozdov	ohranjanje naravnih gozdnih združb, brez ukrepanja, nega gozdnega roba	1	
14	09	09P0959	bde	Bf, Dd, Eb,	1	prekomerna raba gozdov	ohranjanje naravnih gozdnih združb, brez ukrepanja, nega gozdnega roba	1	
14	09	09P0960	be	Bf, Eb,	1	prekomerna raba gozdov, gospodarjenje, ki ne upošteva te funkcije	ohranjanje naravnih gozdnih združb, nega gozdnega roba	1	
14	09	09P0961	bk	Bf, Kc,	1	prekomerna raba gozdov	ohranjanje naravnih gozdnih združb, malopovršinsko ukrepanje	1	
14	09	09P0962	bkdce	Bf, Ka, Dd, Ca, Eb	1	prekomerna raba gozdov	ohranjanje naravnih gozdnih združb, malopovršinsko ukrepanje, brez ukrepanja, nega gozdnega roba	1	
14	09	09P0963	bkdce	Bf, Kb, Dd, Ca, Eb	1	prekomerna raba gozdov	ohranjanje naravnih gozdnih združb, malopovršinsko ukrepanje, brez ukrepanja, nega gozdnega roba	1	
14	09	09P0964	bkde	Bf, Ka, Dd, Eb,	1	prekomerna raba gozdov	ohranjanje naravnih gozdnih združb, malopovršinsko ukrepanje, brez ukrepanja, nega gozdnega roba	1	
14	09	09P0965	bkde	Bf, Kb, Dd, Eb,	1	prekomerna raba gozdov	ohranjanje naravnih gozdnih združb, malopovršinsko ukrepanje, brez ukrepanja, nega gozdnega roba	1	
14	09	09P0966	bke	Bf, Kc, Eb,	1	prekomerna raba gozdov	ohranjanje naravnih gozdnih združb, malopovršinsko ukrepanje, nega gozdnega roba	1	
14	09	09P0967	c	Ca,	1	gospodarjenje, ki ne upošteva te funkcije	nega gozdnega roba	2	
14	09	09P0968	ce	Ca, Eb,	1	gospodarjenje, ki ne upošteva te funkcije	nega gozdnega roba	2	
14	09	09P0969	d*vbk	Dc, Vc, Bf, Kc,	1	gospodarjenje, ki ne upošteva te funkcije, požari v naravi	brez ukrepanja, ukrepi protipožarnega varstva, ohranjanje naravnih gozdnih združb, malopovršinsko ukrepanje	1	
14	09	09P0970	e*vhbdc	Eb, Vi, Hc, Bf, Dd	1	gospodarjenje, ki ne upošteva te funkcije, prekomerna raba gozdov	malopovršinsko ukrepanje, zmerno ukrepanje, obvezna uporaba biološko razgradljivih olj, ohranjanje naravnih gozdnih združb brez ukrepanja	1	
14	09	09P0971	e*vhbkdc	Eb, Vi, Hc, Bf, Kb	1	gospodarjenje, ki ne upošteva te funkcije, prekomerna raba gozdov	malopovršinsko ukrepanje, zmerno ukrepanje, obvezna uporaba biološko razgradljivih olj, ohranjanje naravnih gozdnih združb	1	
14	09	09P0972	e*vhbkd	Eb, Vi, Hc, Bf, Kb	1	gospodarjenje, ki ne upošteva te funkcije, prekomerna raba gozdov	malopovršinsko ukrepanje, zmerno ukrepanje, obvezna uporaba biološko razgradljivih olj, ohranjanje naravnih gozdnih združb	1	
14	09	09P0973	e*vk	Eb, Vc, Kc,	1	gospodarjenje, ki ne upošteva te funkcije, požari v naravi	malopovršinsko ukrepanje, ukrepi protipožarnega varstva	1	
14	09	09P0974	e	Eb,	1	gospodarjenje, ki ne upošteva te funkcije	nega gozdnega roba	1	
14	09	09P0975	g*e*bdc	Gb, Eb, Bf, Dd, Ca	2	imisije, gospodarjenje, ki ne upošteva te funkcije	poostren sanitarni nadzor gozda, ohranjanje izjemnih dreves, ohranjanje naravnih gozdnih združb, brez ukrepanja nega gozdnega roba	1	
14	09	09P0976	g*e*bd	Gb, Eb, Bf, Dd,	2	imisije, gospodarjenje, ki ne upošteva te funkcije	poostren sanitarni nadzor gozda, ohranjanje izjemnih dreves, ohranjanje naravnih gozdnih združb, brez ukrepanja	1	
14	09	09P0977	g*e*vbdc	Gb, Eb, Vi, Bf, Dd	2	imisije, gospodarjenje, ki ne upošteva te funkcije	poostren sanitarni nadzor gozda, ohranjanje izjemnih dreves, zmerno ukrepanje, ohranjanje naravnih gozdnih združb brez ukrepanja	1	
14	09	09P0978	g*e*vbd	Gb, Eb, Vi, Bf, Dd	2	imisije, gospodarjenje, ki ne upošteva te funkcije	poostren sanitarni nadzor gozda, ohranjanje izjemnih dreves, zmerno ukrepanje,	1	

GGO	GGE	Zap.št.	Šifra	Utemeljitev funkcij		Primernost oz. ogroženost	Potrebni ukrepi	Nujnost	Opombe
							ohranjanje naravnih gozdnih združb brez ukrepanja		
14	09	09P0979	g*e*vhbd	Gb, Eb, Vi, Ha, Bf	2	imisije, gospodarjenje, ki ne upošteva te funkcije	poostren sanitarni nadzor gozda, ohranjanje izjemnih dreves, zmerno ukrepanje, obvezna uporaba biološko razgradljivih olj ohranjanje naravnih gozdnih združb	1	
14	09	09P0980	g*kce	Gb, Kc, Ca, Eg,	2	imisije, prekomerna raba gozdov	poostren sanitarni nadzor gozda, malopovršinsko ukrepanje, nega gozdnega roba	1	
14	09	09P0981	g*kc	Gz, Kc, Ca,	2	prekomerna raba gozdov	malopovršinsko ukrepanje, nega gozdnega roba	1	
14	09	09P0982	g*k	Gz, Kc,	2	prekomerna raba gozdov	malopovršinsko ukrepanje	1	
14	09	09P0983	g*vkc	Gz, Vc, Kc, Ca,	2	prekomerna raba gozdov, požari v naravi	malopovršinsko ukrepanje, ukrepi protipožarnega varstva, nega gozdnega roba	1	
14	09	09P0984	g*vke	Gb, Vc, Kc, Eg,	2	imisije, požari v naravi	poostren sanitarni nadzor gozda, ukrepi protipožarnega varstva, malopovršinsko ukrepanje	1	
14	09	09P0985	g*vk	Gz, Vc, Kc,	2	prekomerna raba gozdov, požari v naravi	malopovršinsko ukrepanje, ukrepi protipožarnega varstva	1	
14	09	09P0986	h*b*vde	Ha, Ba, Vc, Dd, Eb	1	onesnaževanje pri delu (razlivanje olja, nafte,…), prekomerna raba gozdov	sanacija razlitja nevarnih snovi, ohranjanje naravnih gozdnih združb, ukrepi protipožarnega varstva, brez ukrepanja nega gozdnega roba	1	
14	09	09P0987	h*b*vd	Ha, Ba, Vi, Dd,	1	onesnaževanje pri delu (razlivanje olja, nafte,…), prekomerna raba gozdov	sanacija razlitja nevarnih snovi, ohranjanje naravnih gozdnih združb, zmerno ukrepanje, brez ukrepanja	1	
14	09	09P0988	h*b*vkde	Ha, Ba, Vc, Kb, Dd	1	onesnaževanje pri delu (razlivanje olja, nafte,…), prekomerna raba gozdov	sanacija razlitja nevarnih snovi, ohranjanje naravnih gozdnih združb, ukrepi protipožarnega varstva, malopovršinsko ukrepanje brez ukrepanja	1	
14	09	09P0989	h*bce	Ha, Bf, Ca, Eb,	1	onesnaževanje pri delu (razlivanje olja, nafte,…), prekomerna raba gozdov	sanacija razlitja nevarnih snovi, ohranjanje naravnih gozdnih združb, nega gozdnega roba	1	
14	09	09P0990	h*bc	Ha, Bf, Ca,	1	onesnaževanje pri delu (razlivanje olja, nafte,…), prekomerna raba gozdov	sanacija razlitja nevarnih snovi, ohranjanje naravnih gozdnih združb, nega gozdnega roba	1	
14	09	09P0991	h*bdce	Ha, Bf, Dd, Ca, Eb	1	onesnaževanje pri delu (razlivanje olja, nafte,…), prekomerna raba gozdov	sanacija razlitja nevarnih snovi, ohranjanje naravnih gozdnih združb, brez ukrepanja, nega gozdnega roba	1	
14	09	09P0992	h*bde	Ha, Bf, Dd, Eb,	1	onesnaževanje pri delu (razlivanje olja, nafte,…), prekomerna raba gozdov	sanacija razlitja nevarnih snovi, ohranjanje naravnih gozdnih združb, brez ukrepanja, nega gozdnega roba	1	
14	09	09P0993	h*be	Ha, Bf, Eb,	1	onesnaževanje pri delu (razlivanje olja, nafte,…), prekomerna raba gozdov	sanacija razlitja nevarnih snovi, ohranjanje naravnih gozdnih združb, nega gozdnega roba	1	
14	09	09P0994	h*b	Ha, Bf,	1	onesnaževanje pri delu (razlivanje olja, nafte,…), prekomerna raba gozdov	sanacija razlitja nevarnih snovi, ohranjanje naravnih gozdnih združb	1	
14	09	09P0995	h*bkce	Ha, Bf, Ka, Ca, Eb	1	onesnaževanje pri delu (razlivanje olja, nafte,…), prekomerna raba gozdov	sanacija razlitja nevarnih snovi, ohranjanje naravnih gozdnih združb, malopovršinsko ukrepanje, nega gozdnega roba	1	
14	09	09P0996	h*bkc	Ha, Bf, Ka, Ca,	1	onesnaževanje pri delu (razlivanje olja, nafte,…), prekomerna raba gozdov	sanacija razlitja nevarnih snovi, ohranjanje naravnih gozdnih združb, malopovršinsko ukrepanje, nega gozdnega roba	1	
14	09	09P0997	h*bkdce	Ha, Bf, Ka, Dd, Ca	1	onesnaževanje pri delu (razlivanje olja, nafte,…), prekomerna raba gozdov	sanacija razlitja nevarnih snovi, ohranjanje naravnih gozdnih združb, malopovršinsko ukrepanje, brez ukrepanja nega gozdnega roba	1	
14	09	09P0998	h*bkde	Ha, Bf, Ka, Dd, Eb	1	onesnaževanje pri delu (razlivanje olja, nafte,…), prekomerna raba gozdov	sanacija razlitja nevarnih snovi, ohranjanje naravnih gozdnih združb, malopovršinsko ukrepanje, brez ukrepanja nega gozdnega roba	1	
14	09	09P0999	h*bkde	Ha, Bf, Kb, Dd, Eb	1	onesnaževanje pri delu (razlivanje olja, nafte,…), prekomerna raba gozdov	sanacija razlitja nevarnih snovi, ohranjanje naravnih gozdnih združb, malopovršinsko ukrepanje, brez ukrepanja nega gozdnega roba	1	
14	09	09P1000	h*bke	Ha, Bf, Ka, Eb,	1	onesnaževanje pri delu (razlivanje olja, nafte,…), prekomerna raba gozdov	sanacija razlitja nevarnih snovi, ohranjanje naravnih gozdnih združb, malopovršinsko ukrepanje, nega gozdnega roba	1	
14	09	09P1001	h*ce	Ha, Ca, Eb,	1	onesnaževanje pri delu (razlivanje olja, nafte,…), gospodarjenje, ki ne upošteva te funkcije	sanacija razlitja nevarnih snovi, nega gozdnega roba	1	
14	09	09P1002	h*e*bkdc	Ha, Eb, Bf, Ka, Dd	1	onesnaževanje pri delu (razlivanje olja, nafte,…), gospodarjenje, ki ne upošteva te funkcije	sanacija razlitja nevarnih snovi, malopovršinsko ukrepanje, ohranjanje naravnih gozdnih združb, brez ukrepanja	1	
14	09	09P1003	h*e*bkd	Ha, Eb, Bf, Ka, Dd	1	onesnaževanje pri delu (razlivanje olja, nafte,…), gospodarjenje, ki ne upošteva te funkcije	sanacija razlitja nevarnih snovi, malopovršinsko ukrepanje, ohranjanje naravnih gozdnih združb, brez ukrepanja	1	

GGO	GGE	Zap.št.	Šifra	Utemeljitev funkcij		Primernost oz. ogroženost	Potrebni ukrepi	Nujnost	Opombe
14	09	09P1004	h*e*vbdc	Ha, Eb, Vc, Bf, Dd	1	onesnaževanje pri delu (razlivanje olja, nafte,…), gospodarjenje, ki ne upošteva te funkcije	sanacija razlitja nevarnih snovi, malopovršinsko ukrepanje, ukrepi protipožarnega varstva, ohranjanje naravnih gozdnih združb brez ukrepanja	1	
14	09	09P1005	h*e*vbd	Ha, Eb, Vc, Bf, Dd	1	onesnaževanje pri delu (razlivanje olja, nafte,…), gospodarjenje, ki ne upošteva te funkcije	sanacija razlitja nevarnih snovi, malopovršinsko ukrepanje, ukrepi protipožarnega varstva, ohranjanje naravnih gozdnih združb brez ukrepanja	1	
14	09	09P1006	h*e*vbkdc	Ha, Eb, Vc, Bf, Ka	1	onesnaževanje pri delu (razlivanje olja, nafte,…), gospodarjenje, ki ne upošteva te funkcije	sanacija razlitja nevarnih snovi, malopovršinsko ukrepanje, ukrepi protipožarnega varstva, ohranjanje naravnih gozdnih združb	1	
14	09	09P1007	h*e*vbkd	Ha, Eb, Vc, Bf, Ka	1	onesnaževanje pri delu (razlivanje olja, nafte,…), gospodarjenje, ki ne upošteva te funkcije	sanacija razlitja nevarnih snovi, malopovršinsko ukrepanje, ukrepi protipožarnega varstva, ohranjanje naravnih gozdnih združb	1	
14	09	09P1008	h*vbce	Ha, Vc, Bf, Ca, Eb	1	onesnaževanje pri delu (razlivanje olja, nafte,…), požari v naravi	sanacija razlitja nevarnih snovi, ukrepi protipožarnega varstva, ohranjanje naravnih gozdnih združb, nega gozdnega roba	1	
14	09	09P1009	h*vbce	Ha, Vi, Bf, Ca, Eb	1	onesnaževanje pri delu (razlivanje olja, nafte,…), prekomerna raba gozdov	sanacija razlitja nevarnih snovi, zmerno ukrepanje, ohranjanje naravnih gozdnih združb, nega gozdnega roba	1	
14	09	09P1010	h*vbc	Ha, Vc, Bf, Ca,	1	onesnaževanje pri delu (razlivanje olja, nafte,…), požari v naravi	sanacija razlitja nevarnih snovi, ukrepi protipožarnega varstva, ohranjanje naravnih gozdnih združb, nega gozdnega roba	1	
14	09	09P1011	h*vbc	Ha, Vi, Bf, Ca,	1	onesnaževanje pri delu (razlivanje olja, nafte,…), prekomerna raba gozdov	sanacija razlitja nevarnih snovi, zmerno ukrepanje, ohranjanje naravnih gozdnih združb, nega gozdnega roba	1	
14	09	09P1012	h*vbdce	Ha, Vc, Bf, Dd, Ca	1	onesnaževanje pri delu (razlivanje olja, nafte,…), požari v naravi	sanacija razlitja nevarnih snovi, ukrepi protipožarnega varstva, ohranjanje naravnih gozdnih združb, brez ukrepanja nega gozdnega roba	1	
14	09	09P1013	h*vbdce	Ha, Vi, Bf, Dd, Ca	1	onesnaževanje pri delu (razlivanje olja, nafte,…), prekomerna raba gozdov	sanacija razlitja nevarnih snovi, zmerno ukrepanje, ohranjanje naravnih gozdnih združb, brez ukrepanja nega gozdnega roba	1	
14	09	09P1014	h*vbdc	Ha, Vi, Bf, Dd, Ca	1	onesnaževanje pri delu (razlivanje olja, nafte,…), prekomerna raba gozdov	sanacija razlitja nevarnih snovi, zmerno ukrepanje, ohranjanje naravnih gozdnih združb, brez ukrepanja nega gozdnega roba	1	
14	09	09P1015	h*vbde	Ha, Vc, Bf, Dd, Eb	1	onesnaževanje pri delu (razlivanje olja, nafte,…), požari v naravi	sanacija razlitja nevarnih snovi, ukrepi protipožarnega varstva, ohranjanje naravnih gozdnih združb, brez ukrepanja nega gozdnega roba	1	
14	09	09P1016	h*vbde	Ha, Vi, Bf, Dd, Eb	1	onesnaževanje pri delu (razlivanje olja, nafte,…), prekomerna raba gozdov	sanacija razlitja nevarnih snovi, zmerno ukrepanje, ohranjanje naravnih gozdnih združb, brez ukrepanja nega gozdnega roba	1	
14	09	09P1017	h*vbd	Ha, Vi, Bf, Dd,	1	onesnaževanje pri delu (razlivanje olja, nafte,…), prekomerna raba gozdov	sanacija razlitja nevarnih snovi, zmerno ukrepanje, ohranjanje naravnih gozdnih združb, brez ukrepanja	1	
14	09	09P1018	h*vbe	Ha, Vc, Bf, Eb,	1	onesnaževanje pri delu (razlivanje olja, nafte,…), požari v naravi	sanacija razlitja nevarnih snovi, ukrepi protipožarnega varstva, ohranjanje naravnih gozdnih združb, nega gozdnega roba	1	
14	09	09P1019	h*vbe	Ha, Vi, Bf, Eb,	1	onesnaževanje pri delu (razlivanje olja, nafte,…), prekomerna raba gozdov	sanacija razlitja nevarnih snovi, zmerno ukrepanje, ohranjanje naravnih gozdnih združb, nega gozdnega roba	1	
14	09	09P1020	h*vb	Ha, Vc, Bf,	1	onesnaževanje pri delu (razlivanje olja, nafte,…), požari v naravi	sanacija razlitja nevarnih snovi, ukrepi protipožarnega varstva, ohranjanje naravnih gozdnih združb	1	
14	09	09P1021	h*vb	Ha, Vi, Bf,	1	onesnaževanje pri delu (razlivanje olja, nafte,…), prekomerna raba gozdov	sanacija razlitja nevarnih snovi, zmerno ukrepanje, ohranjanje naravnih gozdnih združb	1	
14	09	09P1022	h*vbkce	Ha, Vc, Bf, Ka, Ca	1	onesnaževanje pri delu (razlivanje olja, nafte,…), požari v naravi	sanacija razlitja nevarnih snovi, ukrepi protipožarnega varstva, ohranjanje naravnih gozdnih združb, malopovršinsko ukrepanje nega gozdnega roba	1	
14	09	09P1023	h*vbkce	Ha, Vi, Bf, Ka, Ca	1	onesnaževanje pri delu (razlivanje olja, nafte,…), prekomerna raba gozdov	sanacija razlitja nevarnih snovi, zmerno ukrepanje, ohranjanje naravnih gozdnih združb, malopovršinsko ukrepanje nega gozdnega roba	1	
14	09	09P1024	h*vbkc	Ha, Vi, Bf, Ka, Ca	1	onesnaževanje pri delu (razlivanje olja, nafte,…), prekomerna raba gozdov	sanacija razlitja nevarnih snovi, zmerno ukrepanje, ohranjanje naravnih gozdnih združb, malopovršinsko ukrepanje nega gozdnega roba	1	
14	09	09P1025	h*vbkdce	Ha, Vc, Bf, Ka, Dd	1	onesnaževanje pri delu (razlivanje olja, nafte,…), požari v naravi	sanacija razlitja nevarnih snovi, ukrepi protipožarnega varstva, ohranjanje naravnih gozdnih združb, malopovršinsko ukrepanje brez ukrepanja	1	
14	09	09P1026	h*vbkdce	Ha, Vc, Bf, Kb, Dd	1	onesnaževanje pri delu (razlivanje olja, nafte,…), požari v naravi	sanacija razlitja nevarnih snovi, ukrepi protipožarnega varstva, ohranjanje naravnih gozdnih združb, malopovršinsko ukrepanje brez ukrepanja	1	
14	09	09P1027	h*vbkdce	Ha, Vi, Bf, Ka, Dd	1	onesnaževanje pri delu (razlivanje olja, nafte,…), prekomerna raba gozdov	sanacija razlitja nevarnih snovi, zmerno ukrepanje, ohranjanje naravnih gozdnih združb, malopovršinsko ukrepanje brez ukrepanja	1	

GGO	GGE	Zap.št.	Šifra	Utemeljitev funkcij		Primernost oz. ogroženost	Potrebni ukrepi	Nujnost	Opombe
14	09	09P1028	h*vbkdce	Ha, Vi, Bf, Kb, Dd	1	onesnaževanje pri delu (razlivanje olja, nafte,…), prekomerna raba gozdov	sanacija razlitja nevarnih snovi, zmerno ukrepanje, ohranjanje naravnih gozdnih združb, malopovršinsko ukrepanje brez ukrepanja	1	
14	09	09P1029	h*vbkde	Ha, Vc, Bf, Ka, Dd	1	onesnaževanje pri delu (razlivanje olja, nafte,…), požari v naravi	sanacija razlitja nevarnih snovi, ukrepi protipožarnega varstva, ohranjanje naravnih gozdnih združb, malopovršinsko ukrepanje brez ukrepanja	1	
14	09	09P1030	h*vbkde	Ha, Vc, Bf, Kb, Dd	1	onesnaževanje pri delu (razlivanje olja, nafte,…), požari v naravi	sanacija razlitja nevarnih snovi, ukrepi protipožarnega varstva, ohranjanje naravnih gozdnih združb, malopovršinsko ukrepanje brez ukrepanja	1	
14	09	09P1031	h*vbkde	Ha, Vi, Bf, Ka, Dd	1	onesnaževanje pri delu (razlivanje olja, nafte,…), prekomerna raba gozdov	sanacija razlitja nevarnih snovi, zmerno ukrepanje, ohranjanje naravnih gozdnih združb, malopovršinsko ukrepanje brez ukrepanja	1	
14	09	09P1032	h*vbkde	Ha, Vi, Bf, Kb, Dd	1	onesnaževanje pri delu (razlivanje olja, nafte,…), prekomerna raba gozdov	sanacija razlitja nevarnih snovi, zmerno ukrepanje, ohranjanje naravnih gozdnih združb, malopovršinsko ukrepanje brez ukrepanja	1	
14	09	09P1033	h*vbkd	Ha, Vi, Bf, Ka, Dd	1	onesnaževanje pri delu (razlivanje olja, nafte,…), prekomerna raba gozdov	sanacija razlitja nevarnih snovi, zmerno ukrepanje, ohranjanje naravnih gozdnih združb, malopovršinsko ukrepanje brez ukrepanja	1	
14	09	09P1034	h*vbke	Ha, Vc, Bf, Kb, Eb	1	onesnaževanje pri delu (razlivanje olja, nafte,…), požari v naravi	sanacija razlitja nevarnih snovi, ukrepi protipožarnega varstva, ohranjanje naravnih gozdnih združb, malopovršinsko ukrepanje nega gozdnega roba	1	
14	09	09P1035	h*vbk	Ha, Vi, Bf, Ka,	1	onesnaževanje pri delu (razlivanje olja, nafte,…), prekomerna raba gozdov	sanacija razlitja nevarnih snovi, zmerno ukrepanje, ohranjanje naravnih gozdnih združb, malopovršinsko ukrepanje	1	
14	09	09P1036	h*vce	Ha, Vc, Ca, Eb,	1	onesnaževanje pri delu (razlivanje olja, nafte,…), požari v naravi	sanacija razlitja nevarnih snovi, ukrepi protipožarnega varstva, nega gozdnega roba	1	
14	09	09P1037	h*vc	Ha, Vc, Ca,	1	onesnaževanje pri delu (razlivanje olja, nafte,…), požari v naravi	sanacija razlitja nevarnih snovi, ukrepi protipožarnega varstva, nega gozdnega roba	1	
14	09	09P1038	h*ve	Ha, Vc, Eb,	1	onesnaževanje pri delu (razlivanje olja, nafte,…), požari v naravi	sanacija razlitja nevarnih snovi, ukrepi protipožarnega varstva, nega gozdnega roba	1	
14	09	09P1039	h*v	Ha, Vc,	1	onesnaževanje pri delu (razlivanje olja, nafte,…), požari v naravi	sanacija razlitja nevarnih snovi, ukrepi protipožarnega varstva	1	
14	09	09P1040	h*z*vbkdce	Ha, Zc, Vc, Bf, Kb	1	onesnaževanje pri delu (razlivanje olja, nafte,…), krčitev gozdov	sanacija razlitja nevarnih snovi, obnova nedovoljeno izkrčenega gozda, ukrepi protipožarnega varstva, ohranjanje naravnih gozdnih združb malopovršinsko ukrepanje	1	
14	09	09P1041	h*z*vbkdce	Ha, Zc, Vi, Bf, Kb	1	onesnaževanje pri delu (razlivanje olja, nafte,…), krčitev gozdov	sanacija razlitja nevarnih snovi, obnova nedovoljeno izkrčenega gozda, zmerno ukrepanje, ohranjanje naravnih gozdnih združb malopovršinsko ukrepanje	1	
14	09	09P1042	hbdce	Ha, Bf, Dd, Ca, Eb	1	onesnaževanje pri delu (razlivanje olja, nafte,…), prekomerna raba gozdov	obvezna uporaba biološko razgradljivih olj, ohranjanje naravnih gozdnih združb, brez ukrepanja, nega gozdnega roba	2	
14	09	09P1043	hbdce	Hc, Bf, Dd, Ca, Eb	2	onesnaževanje pri delu (razlivanje olja, nafte,…), prekomerna raba gozdov	obvezna uporaba biološko razgradljivih olj, ohranjanje naravnih gozdnih združb, brez ukrepanja, nega gozdnega roba	2	
14	09	09P1044	hbde	Ha, Bf, Dd, Eb,	1	onesnaževanje pri delu (razlivanje olja, nafte,…), prekomerna raba gozdov	obvezna uporaba biološko razgradljivih olj, ohranjanje naravnih gozdnih združb, brez ukrepanja, nega gozdnega roba	2	
14	09	09P1045	hbde	Hc, Bf, Dd, Eb,	2	onesnaževanje pri delu (razlivanje olja, nafte,…), prekomerna raba gozdov	obvezna uporaba biološko razgradljivih olj, ohranjanje naravnih gozdnih združb, brez ukrepanja, nega gozdnega roba	2	
14	09	09P1046	hbgde	Ha, Bf, Gb, Dd, Eb	1	onesnaževanje pri delu (razlivanje olja, nafte,…), prekomerna raba gozdov	obvezna uporaba biološko razgradljivih olj, ohranjanje naravnih gozdnih združb, poostren sanitarni nadzor gozda, brez ukrepanja	2	
14	09	09P1047	hbkde	Hc, Bf, Ka, Dd, Eb	2	onesnaževanje pri delu (razlivanje olja, nafte,…), prekomerna raba gozdov	obvezna uporaba biološko razgradljivih olj, ohranjanje naravnih gozdnih združb, malopovršinsko ukrepanje, brez ukrepanja nega gozdnega roba	2	
14	09	09P1048	hbkde	Hc, Bf, Kb, Dd, Eb	2	onesnaževanje pri delu (razlivanje olja, nafte,…), prekomerna raba gozdov	obvezna uporaba biološko razgradljivih olj, ohranjanje naravnih gozdnih združb, malopovršinsko ukrepanje, brez ukrepanja nega gozdnega roba	2	
14	09	09P1049	hbke	Hc, Bf, Kb, Eb,	2	onesnaževanje pri delu (razlivanje olja, nafte,…), prekomerna raba gozdov	obvezna uporaba biološko razgradljivih olj, ohranjanje naravnih gozdnih združb, malopovršinsko ukrepanje, nega gozdnega roba	2	
14	09	09P1050	hke	Hc, Kb, Eb,	2	onesnaževanje pri delu (razlivanje olja, nafte,…), prekomerna raba gozdov	obvezna uporaba biološko razgradljivih olj, malopovršinsko ukrepanje, nega gozdnega roba	2	
14	09	09P1051	k*be	Kc, Bf, Eb,	2	prekomerna raba gozdov	malopovršinsko ukrepanje, ohranjanje naravnih gozdnih združb, nega gozdnega roba	1	
14	09	09P1052	k*e	Kb, Ee,	1	prekomerna raba gozdov	malopovršinsko ukrepanje	1	

GGO	GGE	Zap.št.	Šifra	Utemeljitev funkcij		Primernost oz. ogroženost	Potrebni ukrepi	Nujnost	Opombe
14	09	09P1053	k*	Kb,	1	prekomerna raba gozdov	malopovršinsko ukrepanje	1	
14	09	09P1054	k*r*e*	Kb, Ra, Ee,	1	prekomerna raba gozdov, odlaganje odpadkov	malopovršinsko ukrepanje, dosledno izvajanje gozdnega reda	1	
14	09	09P1055	k*t*e*vhbrdc	Kb, Tc, Eb, Vi, Hc	1	prekomerna raba gozdov, odlaganje odpadkov	malopovršinsko ukrepanje, ohranjanje izjemnih dreves, nega gozdnega roba, zmerno ukrepanje obvezna uporaba biološko razgradljivih olj	1	
14	09	09P1056	k*vbdce	Kb, Vc, Bf, Dd, Ca	1	prekomerna raba gozdov, požari v naravi	malopovršinsko ukrepanje, ukrepi protipožarnega varstva, ohranjanje naravnih gozdnih združb, brez ukrepanja nega gozdnega roba	1	
14	09	09P1057	k*vbde	Kb, Vc, Bf, Dd, Eb	1	prekomerna raba gozdov, požari v naravi	malopovršinsko ukrepanje, ukrepi protipožarnega varstva, ohranjanje naravnih gozdnih združb, brez ukrepanja nega gozdnega roba	1	
14	09	09P1058	k*vbe	Kc, Vc, Bf, Eb,	2	prekomerna raba gozdov, požari v naravi	malopovršinsko ukrepanje, ukrepi protipožarnega varstva, ohranjanje naravnih gozdnih združb, nega gozdnega roba	1	
14	09	09P1059	k*ve	Kb, Vc, Eb,	1	prekomerna raba gozdov, požari v naravi	malopovršinsko ukrepanje, ukrepi protipožarnega varstva, nega gozdnega roba	1	
14	09	09P1060	k*ve	Kb, Vc, Ee,	1	prekomerna raba gozdov, požari v naravi	malopovršinsko ukrepanje, ukrepi protipožarnega varstva	1	
14	09	09P1061	k*vhbce	Kb, Vi, Ha, Bf, Ca	1	prekomerna raba gozdov	malopovršinsko ukrepanje, zmerno ukrepanje, obvezna uporaba biološko razgradljivih olj, ohranjanje naravnih gozdnih združb nega gozdnega roba	1	
14	09	09P1062	k*vhbdce	Kb, Vi, Ha, Bf, Dd	1	prekomerna raba gozdov	malopovršinsko ukrepanje, zmerno ukrepanje, obvezna uporaba biološko razgradljivih olj, ohranjanje naravnih gozdnih združb brez ukrepanja	1	
14	09	09P1063	k*vhbdce	Kb, Vi, Hc, Bf, Dd	1	prekomerna raba gozdov	malopovršinsko ukrepanje, zmerno ukrepanje, obvezna uporaba biološko razgradljivih olj, ohranjanje naravnih gozdnih združb brez ukrepanja	1	
14	09	09P1064	k*vhbde	Kb, Vc, Ha, Bf, Dd	1	prekomerna raba gozdov, požari v naravi	malopovršinsko ukrepanje, ukrepi protipožarnega varstva, obvezna uporaba biološko razgradljivih olj, ohranjanje naravnih gozdnih združb brez ukrepanja	1	
14	09	09P1065	k*vhbde	Kb, Vi, Ha, Bf, Dd	1	prekomerna raba gozdov	malopovršinsko ukrepanje, zmerno ukrepanje, obvezna uporaba biološko razgradljivih olj, ohranjanje naravnih gozdnih združb brez ukrepanja	1	
14	09	09P1066	k*vhbde	Kd, Vi, Ha, Bf, Dd	1	prekomerna raba gozdov	malopovršinsko ukrepanje, zmerno ukrepanje, obvezna uporaba biološko razgradljivih olj, ohranjanje naravnih gozdnih združb brez ukrepanja	1	
14	09	09P1067	k*vhbde	Kd, Vi, Hc, Bf, Dd	1	prekomerna raba gozdov	malopovršinsko ukrepanje, zmerno ukrepanje, obvezna uporaba biološko razgradljivih olj, ohranjanje naravnih gozdnih združb brez ukrepanja	1	
14	09	09P1068	k*vhbe	Kb, Vi, Ha, Bf, Eb	1	prekomerna raba gozdov	malopovršinsko ukrepanje, zmerno ukrepanje, obvezna uporaba biološko razgradljivih olj, ohranjanje naravnih gozdnih združb nega gozdnega roba	1	
14	09	09P1069	k*z*vbdce	Kb, Zc, Vc, Bf, Dd	1	prekomerna raba gozdov, krčitev gozdov	malopovršinsko ukrepanje, obnova nedovoljeno izkrčenega gozda, ukrepi protipožarnega varstva, ohranjanje naravnih gozdnih združb brez ukrepanja	1	
14	09	09P1070	kc	Kc, Ca,	1	prekomerna raba gozdov, gospodarjenje, ki ne upošteva te funkcije	malopovršinsko ukrepanje, nega gozdnega roba	1	
14	09	09P1071	ke	Kb, Eb,	1	prekomerna raba gozdov, gospodarjenje, ki ne upošteva te funkcije	malopovršinsko ukrepanje, nega gozdnega roba	1	
14	09	09P1072	ken	Kc, Eb, Nd,	1	prekomerna raba gozdov, gospodarjenje, ki ne upošteva te funkcije	malopovršinsko ukrepanje, nega gozdnega roba, sproščanje plodonosnih vrst	1	
14	09	09P1073	k	Kc,	1	prekomerna raba gozdov	malopovršinsko ukrepanje	1	
14	09	09P1074	kn	Kc, Nd,	1	prekomerna raba gozdov	malopovršinsko ukrepanje, sproščanje plodonosnih vrst	1	
14	09	09P1075	r*e*vk	Ra, Eb, Vc, Kc,	1	odlaganje odpadkov, gospodarjenje, ki ne upošteva te funkcije	dosledno izvajanje gozdnega reda, malopovršinsko ukrepanje, ukrepi protipožarnega varstva	1	
14	09	09P1076	r*vc	Ra, Vc, Ca,	1	odlaganje odpadkov, požari v naravi	dosledno izvajanje gozdnega reda, ukrepi protipožarnega varstva, nega gozdnega roba	1	
14	09	09P1077	t*e*vhbrdc	Tc, Eb, Vi, Hc, Bf	1	odlaganje odpadkov, gospodarjenje, ki ne upošteva te funkcije	ohranjanje izjemnih dreves, nega gozdnega roba, zmerno ukrepanje, obvezna uporaba biološko razgradljivih olj ohranjanje naravnih gozdnih združb	1	
14	09	09P1078	v*b*e*dc	Vc, Ba, Eb, Dd, Ca	1	krčitev gozdov, prekomerna raba gozdov	obnova nedovoljeno izkrčenega gozda, ohranjanje naravnih gozdnih združb, malopovršinsko ukrepanje, brez ukrepanja nega gozdnega roba	3	
14	09	09P1079	v*b*e*d	Vc, Ba, Eb, Dd,	1	krčitev gozdov, prekomerna raba gozdov	obnova nedovoljeno izkrčenega gozda, ohranjanje naravnih gozdnih združb, malopovršinsko ukrepanje, brez ukrepanja	3	

GGO	GGE	Zap.št.	Šifra	Utemeljitev funkcij		Primernost oz. ogroženost	Potrebni ukrepi	Nujnost	Opombe
14	09	09P1080	v*b*e*hd	Vc, Ba, Eb, Ha, Dd	1	krčitev gozdov, prekomerna raba gozdov	obnova nedovoljeno izkrčenega gozda, ohranjanje naravnih gozdnih združb, malopovršinsko ukrepanje, obvezna uporaba biološko razgradljivih olj brez ukrepanja	3	
14	09	09P1081	v*b*e*hd	Vc, Ba, Eb, Hc, Dd	1	krčitev gozdov, prekomerna raba gozdov	obnova nedovoljeno izkrčenega gozda, ohranjanje naravnih gozdnih združb, malopovršinsko ukrepanje, obvezna uporaba biološko razgradljivih olj brez ukrepanja	3	
14	09	09P1082	v*b*e*hkdc	Vc, Ba, Eb, Hc, Kb	1	krčitev gozdov, prekomerna raba gozdov	obnova nedovoljeno izkrčenega gozda, ohranjanje naravnih gozdnih združb, malopovršinsko ukrepanje, obvezna uporaba biološko razgradljivih olj	3	
14	09	09P1083	v*b*e*hkdc	Vz, Ba, Eb, Ha, Kb	3	gospodarjenje, ki ne upošteva te funkcije, prekomerna raba gozdov	malopovršinsko ukrepanje, ohranjanje naravnih gozdnih združb, obvezna uporaba biološko razgradljivih olj	1	
14	09	09P1084	v*b*e*hkdc	Vz, Ba, Eb, Hc, Kb	3	gospodarjenje, ki ne upošteva te funkcije, prekomerna raba gozdov	malopovršinsko ukrepanje, ohranjanje naravnih gozdnih združb, obvezna uporaba biološko razgradljivih olj	1	
14	09	09P1085	v*b*e*hkd	Vc, Ba, Eb, Ha, Kb	1	krčitev gozdov, prekomerna raba gozdov	obnova nedovoljeno izkrčenega gozda, ohranjanje naravnih gozdnih združb, malopovršinsko ukrepanje, obvezna uporaba biološko razgradljivih olj	3	
14	09	09P1086	v*b*e*hkd	Vz, Ba, Eb, Ha, Kb	3	gospodarjenje, ki ne upošteva te funkcije, prekomerna raba gozdov	malopovršinsko ukrepanje, ohranjanje naravnih gozdnih združb, obvezna uporaba biološko razgradljivih olj	1	
14	09	09P1087	v*b*e*	Vc, Ba, Eb,	1	krčitev gozdov, prekomerna raba gozdov	obnova nedovoljeno izkrčenega gozda, ohranjanje naravnih gozdnih združb, malopovršinsko ukrepanje	3	
14	09	09P1088	v*b*e	Vz, Bd, Eb,	3	gospodarjenje, ki ne upošteva te funkcije, prekomerna raba gozdov	malopovršinsko ukrepanje, upoštevaje potreb živali po miru, nega gozdnega roba	1	
14	09	09P1089	v*b*hde	Vz, Bd, Hc, Dd, Eb	3	gospodarjenje, ki ne upošteva te funkcije, prekomerna raba gozdov	malopovršinsko ukrepanje, upoštevaje potreb živali po miru, obvezna uporaba biološko razgradljivih olj, brez ukrepanja nega gozdnega roba	1	
14	09	09P1090	v*b*hkde	Vc, Ba, Ha, Ka, Dd	1	krčitev gozdov, prekomerna raba gozdov	obnova nedovoljeno izkrčenega gozda, ohranjanje naravnih gozdnih združb, obvezna uporaba biološko razgradljivih olj, malopovršinsko ukrepanje brez ukrepanja	3	
14	09	09P1091	v*b*hkde	Vz, Ba, Hc, Kb, Dd	3	gospodarjenje, ki ne upošteva te funkcije, prekomerna raba gozdov	malopovršinsko ukrepanje, ohranjanje naravnih gozdnih združb, obvezna uporaba biološko razgradljivih olj, brez ukrepanja	1	
14	09	09P1092	v*b*k*ce	Vc, Be, Kc, Ca, Eb	1	krčitev gozdov, prekomerna raba gozdov	obnova nedovoljeno izkrčenega gozda, ohranjanje naravnih gozdnih združb, malopovršinsko ukrepanje, nega gozdnega roba	3	
14	09	09P1093	v*b*k*dce	Vc, Ba, Kb, Dd, Ca	1	krčitev gozdov, prekomerna raba gozdov	obnova nedovoljeno izkrčenega gozda, ohranjanje naravnih gozdnih združb, malopovršinsko ukrepanje, brez ukrepanja nega gozdnega roba	3	
14	09	09P1094	v*b*k*e*hdc	Vc, Ba, Kb, Eb, Hc	1	krčitev gozdov, prekomerna raba gozdov	obnova nedovoljeno izkrčenega gozda, ohranjanje naravnih gozdnih združb, malopovršinsko ukrepanje, obvezna uporaba biološko razgradljivih olj	3	
14	09	09P1095	v*b*k*e*hdc	Vz, Ba, Kb, Eb, Hc	3	gospodarjenje, ki ne upošteva te funkcije, prekomerna raba gozdov	malopovršinsko ukrepanje, ohranjanje naravnih gozdnih združb, obvezna uporaba biološko razgradljivih olj	1	
14	09	09P1096	v*b*k*en	Vc, Be, Kc, Eb, Nd	1	krčitev gozdov, prekomerna raba gozdov	obnova nedovoljeno izkrčenega gozda, ohranjanje naravnih gozdnih združb, malopovršinsko ukrepanje, nega gozdnega roba sproščanje plodonosnih vrst	3	
14	09	09P1097	v*b*k*en	Vc, Be, Kc, Eb, Nd	1	krčitev gozdov, prekomerna raba gozdov	obnova nedovoljeno izkrčenega gozda, ohranjanje naravnih gozdnih združb, malopovršinsko ukrepanje, nega gozdnega roba sproščanje plodonosnih vrst	3	
14	09	09P1098	v*b*k*e	Vc, Be, Kc, Eb,	1	krčitev gozdov, prekomerna raba gozdov	obnova nedovoljeno izkrčenega gozda, ohranjanje naravnih gozdnih združb, malopovršinsko ukrepanje, nega gozdnega roba	3	
14	09	09P1099	v*b*k*e	Vc, Be, Kc, Eb,	1	krčitev gozdov, prekomerna raba gozdov	obnova nedovoljeno izkrčenega gozda, ohranjanje naravnih gozdnih združb, malopovršinsko ukrepanje, nega gozdnega roba	3	
14	09	09P1100	v*b*k*e	Vc, Be, Kc, Ee,	1	krčitev gozdov, prekomerna raba gozdov	obnova nedovoljeno izkrčenega gozda, ohranjanje naravnih gozdnih združb, malopovršinsko ukrepanje	3	
14	09	09P1101	v*b*k*g*de	Vc, Be, Kc, Gz, Dd	1	krčitev gozdov, prekomerna raba gozdov	obnova nedovoljeno izkrčenega gozda, ohranjanje naravnih gozdnih združb, malopovršinsko ukrepanje, dosledno izvajanje gozdnega reda	3	
14	09	09P1102	v*b*k*g*de	Vc, Be, Kc, Gz, Dd	1	krčitev gozdov, prekomerna raba gozdov	obnova nedovoljeno izkrčenega gozda, ohranjanje naravnih gozdnih združb, malopovršinsko ukrepanje, dosledno izvajanje gozdnega reda	3	
14	09	09P1103	v*b*k*g*de	Vz, Be, Kc, Gz, Dd	3	gospodarjenje, ki ne upošteva te funkcije, prekomerna raba gozdov	malopovršinsko ukrepanje, ohranjanje naravnih gozdnih združb, dosledno izvajanje gozdnega reda	1	
14	09	09P1104	v*b*k*g*e*	Vc, Be, Kc, Gz, Eb	1	krčitev gozdov, prekomerna raba gozdov	obnova nedovoljeno izkrčenega gozda, ohranjanje naravnih gozdnih združb, malopovršinsko ukrepanje	3	

GGO	GGE	Zap.št.	Šifra	Utemeljitev funkcij		Primernost oz. ogroženost	Potrebni ukrepi	Nujnost	Opombe
14	09	09P1105	v*b*k*g*e*	Vc, Be, Kc, Gz, Ee	1	krčitev gozdov, prekomerna raba gozdov	obnova nedovoljeno izkrčenega gozda, ohranjanje naravnih gozdnih združb, malopovršinsko ukrepanje	3	
14	09	09P1106	v*b*k*g*en	Vc, Be, Kc, Gz, Eb	1	krčitev gozdov, prekomerna raba gozdov	obnova nedovoljeno izkrčenega gozda, ohranjanje naravnih gozdnih združb, malopovršinsko ukrepanje, nega gozdnega roba	3	
14	09	09P1107	v*b*k*g*en	Vc, Be, Kc, Gz, Ee	1	krčitev gozdov, prekomerna raba gozdov	obnova nedovoljeno izkrčenega gozda, ohranjanje naravnih gozdnih združb, malopovršinsko ukrepanje	3	
14	09	09P1108	v*b*k*g*e	Vc, Be, Kc, Gz, Eb	1	krčitev gozdov, prekomerna raba gozdov	obnova nedovoljeno izkrčenega gozda, ohranjanje naravnih gozdnih združb, malopovršinsko ukrepanje, nega gozdnega roba	3	
14	09	09P1109	v*b*k*g*e	Vc, Be, Kc, Gz, Ee	1	krčitev gozdov, prekomerna raba gozdov	obnova nedovoljeno izkrčenega gozda, ohranjanje naravnih gozdnih združb, malopovršinsko ukrepanje	3	
14	09	09P1110	v*b*k*r*ce	Vc, Be, Kc, Ra, Ca	1	krčitev gozdov, prekomerna raba gozdov	obnova nedovoljeno izkrčenega gozda, ohranjanje naravnih gozdnih združb, malopovršinsko ukrepanje, dosledno izvajanje gozdnega reda nega gozdnega roba	3	
14	09	09P1111	v*b*k*r*d*e*tc	Vc, Ba, Kc, Ra, Da	1	krčitev gozdov, prekomerna raba gozdov	obnova nedovoljeno izkrčenega gozda, ohranjanje naravnih gozdnih združb, malopovršinsko ukrepanje, dosledno izvajanje gozdnega reda	3	
14	09	09P1112	v*b*k*r*d*e*t	Vc, Ba, Kc, Ra, Da	1	krčitev gozdov, prekomerna raba gozdov	obnova nedovoljeno izkrčenega gozda, ohranjanje naravnih gozdnih združb, malopovršinsko ukrepanje, dosledno izvajanje gozdnega reda	3	
14	09	09P1113	v*b*k*r*d*e*t	Vc, Ba, Kc, Ra, Da	1	krčitev gozdov, prekomerna raba gozdov	obnova nedovoljeno izkrčenega gozda, ohranjanje naravnih gozdnih združb, malopovršinsko ukrepanje, dosledno izvajanje gozdnega reda	3	
14	09	09P1114	v*b*k*r*e*tdc	Vc, Ba, Kc, Ra, Eb	1	krčitev gozdov, prekomerna raba gozdov	obnova nedovoljeno izkrčenega gozda, ohranjanje naravnih gozdnih združb, malopovršinsko ukrepanje, dosledno izvajanje gozdnega reda	3	
14	09	09P1115	v*b*k*r*e*td	Vc, Ba, Kc, Ra, Eb	1	krčitev gozdov, prekomerna raba gozdov	obnova nedovoljeno izkrčenega gozda, ohranjanje naravnih gozdnih združb, malopovršinsko ukrepanje, dosledno izvajanje gozdnega reda	3	
14	09	09P1116	v*b*k*r*e*td	Vc, Ba, Kc, Ra, Eb	1	krčitev gozdov, prekomerna raba gozdov	obnova nedovoljeno izkrčenega gozda, ohranjanje naravnih gozdnih združb, malopovršinsko ukrepanje, dosledno izvajanje gozdnega reda	3	
14	09	09P1117	v*b*k*r*g*d*e*t	Vc, Ba, Kc, Gz, Ra	1	krčitev gozdov, prekomerna raba gozdov	obnova nedovoljeno izkrčenega gozda, ohranjanje naravnih gozdnih združb, malopovršinsko ukrepanje, dosledno izvajanje gozdnega reda	3	
14	09	09P1118	v*b*k*r*g*e*td	Vc, Ba, Kc, Gz, Ra	1	krčitev gozdov, prekomerna raba gozdov	obnova nedovoljeno izkrčenega gozda, ohranjanje naravnih gozdnih združb, malopovršinsko ukrepanje, dosledno izvajanje gozdnega reda	3	
14	09	09P1119	v*b*k*r*t*e*	Vc, Be, Kc, Ra, Ta	1	krčitev gozdov, prekomerna raba gozdov	obnova nedovoljeno izkrčenega gozda, ohranjanje naravnih gozdnih združb, malopovršinsko ukrepanje, dosledno izvajanje gozdnega reda nega gozdnega roba	3	
14	09	09P1120	v*b*k*r*t*g*e*	Vc, Be, Kc, Gz, Ra	1	krčitev gozdov, prekomerna raba gozdov	obnova nedovoljeno izkrčenega gozda, ohranjanje naravnih gozdnih združb, malopovršinsko ukrepanje, dosledno izvajanje gozdnega reda	3	
14	09	09P1121	v*b*k*t*e*hrdc	Vz, Ba, Kb, Tc, Eb	3	gospodarjenje, ki ne upošteva te funkcije, prekomerna raba gozdov	malopovršinsko ukrepanje, ohranjanje naravnih gozdnih združb, ohranjanje izjemnih dreves, nega gozdnega roba	1	
14	09	09P1122	v*b*k*z*e*hdc	Vc, Ba, Kb, Zc, Eb	1	krčitev gozdov, prekomerna raba gozdov	obnova nedovoljeno izkrčenega gozda, ohranjanje naravnih gozdnih združb, malopovršinsko ukrepanje, obnova nedovoljeno izkrčenega gozda	3	
14	09	09P1123	v*b*k*z*e*hdc	Vz, Ba, Kb, Zc, Eb	3	gospodarjenje, ki ne upošteva te funkcije, prekomerna raba gozdov	malopovršinsko ukrepanje, ohranjanje naravnih gozdnih združb, obnova nedovoljeno izkrčenega gozda	1	
14	09	09P1124	v*b*k*z*e*	Vc, Be, Kc, Zc, Eb	1	krčitev gozdov, prekomerna raba gozdov	obnova nedovoljeno izkrčenega gozda, ohranjanje naravnih gozdnih združb, malopovršinsko ukrepanje, obnova nedovoljeno izkrčenega gozda	3	
14	09	09P1125	v*b*k*z*g*e*	Vc, Be, Kc, Zc, Gz	1	krčitev gozdov, prekomerna raba gozdov	obnova nedovoljeno izkrčenega gozda, ohranjanje naravnih gozdnih združb, malopovršinsko ukrepanje, obnova nedovoljeno izkrčenega gozda	3	
14	09	09P1126	v*b*k*z*r*t*e*	Vc, Be, Kc, Zc, Ra	1	krčitev gozdov, prekomerna raba gozdov	obnova nedovoljeno izkrčenega gozda, ohranjanje naravnih gozdnih združb, malopovršinsko ukrepanje, obnova nedovoljeno izkrčenega gozda dosledno izvajanje gozdnega reda	3	
14	09	09P1127	v*b*kdce	Vc, Ba, Ka, Dd, Ca	1	krčitev gozdov, prekomerna raba gozdov	obnova nedovoljeno izkrčenega gozda, ohranjanje naravnih gozdnih združb, malopovršinsko ukrepanje, brez ukrepanja nega gozdnega roba	3	

GGO	GGE	Zap.št.	Šifra	Utemeljitev funkcij		Primernost oz. ogroženost	Potrebni ukrepi	Nujnost	Opombe
14	09	09P1128	v*b*kde	Vc, Ba, Ka, Dd, Eb	1	krčitev gozdov, prekomerna raba gozdov	obnova nedovoljeno izkrčenega gozda, ohranjanje naravnih gozdnih združb, malopovršinsko ukrepanje, brez ukrepanja nega gozdnega roba	3	
14	09	09P1129	v*b*ke	Vc, Be, Kc, Eb,	1	krčitev gozdov, prekomerna raba gozdov	obnova nedovoljeno izkrčenega gozda, ohranjanje naravnih gozdnih združb, malopovršinsko ukrepanje, nega gozdnega roba	3	
14	09	09P1130	v*b*r*e*hkd	Vz, Ba, Rg, Eb, Hc	3	gospodarjenje, ki ne upošteva te funkcije, prekomerna raba gozdov	malopovršinsko ukrepanje, ohranjanje naravnih gozdnih združb, dosledno izvajanje gozdnega reda, obvezna uporaba biološko razgradljivih olj	1	
14	09	09P1131	v*b*	Vc, Bd,	1	krčitev gozdov, prekomerna raba gozdov	obnova nedovoljeno izkrčenega gozda, upoštevaje potreb živali po miru	3	
14	09	09P1132	v*b*	Vz, Bd,	3	gospodarjenje, ki ne upošteva te funkcije, prekomerna raba gozdov	malopovršinsko ukrepanje, upoštevaje potreb živali po miru	1	
14	09	09P1133	v*b*z*e*hkdc	Vz, Ba, Zc, Eb, Hc	3	gospodarjenje, ki ne upošteva te funkcije, prekomerna raba gozdov	malopovršinsko ukrepanje, ohranjanje naravnih gozdnih združb, obnova nedovoljeno izkrčenega gozda, obvezna uporaba biološko razgradljivih olj	1	
14	09	09P1134	v*bce	Vc, Bf, Ca, Eb,	1	krčitev gozdov, prekomerna raba gozdov	obnova nedovoljeno izkrčenega gozda, ohranjanje naravnih gozdnih združb, nega gozdnega roba	3	
14	09	09P1135	v*bce	Vz, Bf, Ca, Eb,	3	gospodarjenje, ki ne upošteva te funkcije, prekomerna raba gozdov	malopovršinsko ukrepanje, ohranjanje naravnih gozdnih združb, nega gozdnega roba	1	
14	09	09P1136	v*bde	Vc, Bf, Dd, Eb,	1	krčitev gozdov, prekomerna raba gozdov	obnova nedovoljeno izkrčenega gozda, ohranjanje naravnih gozdnih združb, brez ukrepanja, nega gozdnega roba	3	
14	09	09P1137	v*bde	Vz, Bf, Dd, Eb,	3	gospodarjenje, ki ne upošteva te funkcije, prekomerna raba gozdov	malopovršinsko ukrepanje, ohranjanje naravnih gozdnih združb, brez ukrepanja, nega gozdnega roba	1	
14	09	09P1138	v*bd	Vc, Bf, Dd,	1	krčitev gozdov, prekomerna raba gozdov	obnova nedovoljeno izkrčenega gozda, ohranjanje naravnih gozdnih združb, brez ukrepanja	3	
14	09	09P1139	v*be	Vc, Bf, Eb,	1	krčitev gozdov, prekomerna raba gozdov	obnova nedovoljeno izkrčenega gozda, ohranjanje naravnih gozdnih združb, nega gozdnega roba	3	
14	09	09P1140	v*be	Vc, Bf, Eb,	1	krčitev gozdov, prekomerna raba gozdov	obnova nedovoljeno izkrčenega gozda, ohranjanje naravnih gozdnih združb, nega gozdnega roba	3	
14	09	09P1141	v*be	Vz, Bf, Eb,	3	gospodarjenje, ki ne upošteva te funkcije, prekomerna raba gozdov	malopovršinsko ukrepanje, ohranjanje naravnih gozdnih združb, nega gozdnega roba	1	
14	09	09P1142	v*be	Vz, Bf, Eb,	3	gospodarjenje, ki ne upošteva te funkcije, prekomerna raba gozdov	malopovršinsko ukrepanje, ohranjanje naravnih gozdnih združb, nega gozdnega roba	1	
14	09	09P1143	v*bkce	Vc, Bf, Kc, Ca, Eb	1	krčitev gozdov, prekomerna raba gozdov	obnova nedovoljeno izkrčenega gozda, ohranjanje naravnih gozdnih združb, malopovršinsko ukrepanje, nega gozdnega roba	3	
14	09	09P1144	v*bkce	Vc, Bf, Kc, Ca, Eb	1	krčitev gozdov, prekomerna raba gozdov	obnova nedovoljeno izkrčenega gozda, ohranjanje naravnih gozdnih združb, malopovršinsko ukrepanje, nega gozdnega roba	3	
14	09	09P1145	v*bkdce	Vc, Bf, Ka, Dd, Ca	1	krčitev gozdov, prekomerna raba gozdov	obnova nedovoljeno izkrčenega gozda, ohranjanje naravnih gozdnih združb, malopovršinsko ukrepanje, brez ukrepanja nega gozdnega roba	3	
14	09	09P1146	v*bkde	Vc, Bf, Ka, Dd, Eb	1	krčitev gozdov, prekomerna raba gozdov	obnova nedovoljeno izkrčenega gozda, ohranjanje naravnih gozdnih združb, malopovršinsko ukrepanje, brez ukrepanja nega gozdnega roba	3	
14	09	09P1147	v*bkde	Vz, Bf, Ka, Dd, Eb	3	gospodarjenje, ki ne upošteva te funkcije, prekomerna raba gozdov	malopovršinsko ukrepanje, ohranjanje naravnih gozdnih združb, brez ukrepanja, nega gozdnega roba	1	
14	09	09P1148	v*bke	Vc, Bf, Kc, Eb,	1	krčitev gozdov, prekomerna raba gozdov	obnova nedovoljeno izkrčenega gozda, ohranjanje naravnih gozdnih združb, malopovršinsko ukrepanje, nega gozdnega roba	3	
14	09	09P1149	v*bke	Vc, Bf, Kc, Eb,	1	krčitev gozdov, prekomerna raba gozdov	obnova nedovoljeno izkrčenega gozda, ohranjanje naravnih gozdnih združb, malopovršinsko ukrepanje, nega gozdnega roba	3	
14	09	09P1150	v*bke	Vz, Bf, Kc, Eb,	3	gospodarjenje, ki ne upošteva te funkcije, prekomerna raba gozdov	malopovršinsko ukrepanje, ohranjanje naravnih gozdnih združb, nega gozdnega roba	1	
14	09	09P1151	v*bke	Vz, Bf, Kc, Eb,	3	gospodarjenje, ki ne upošteva te funkcije, prekomerna raba gozdov	malopovršinsko ukrepanje, ohranjanje naravnih gozdnih združb, nega gozdnega roba	1	
14	09	09P1152	v*bk	Vc, Bf, Kc,	1	krčitev gozdov, prekomerna raba gozdov	obnova nedovoljeno izkrčenega gozda, ohranjanje naravnih gozdnih združb, malopovršinsko ukrepanje	3	
14	09	09P1153	v*b	Vc, Bf,	1	krčitev gozdov, prekomerna raba gozdov	obnova nedovoljeno izkrčenega gozda, ohranjanje naravnih gozdnih združb	3	
14	09	09P1154	v*c	Vc, Ca,	1	krčitev gozdov, gospodarjenje, ki ne upošteva te funkcije	obnova nedovoljeno izkrčenega gozda, nega gozdnega roba	3	

GGO	GGE	Zap.št.	Šifra	Utemeljitev funkcij		Primernost oz. ogroženost	Potrebni ukrepi	Nujnost	Opombe
14	09	09P1155	v*d*bk	Vc, Dc, Bf, Kc,	1	krčitev gozdov, gospodarjenje, ki ne upošteva te funkcije	obnova nedovoljeno izkrčenega gozda, brez ukrepanja, ohranjanje naravnih gozdnih združb, malopovršinsko ukrepanje	3	
14	09	09P1156	v*d	Vz, Dd,	3	gospodarjenje, ki ne upošteva te funkcije, prekomerna raba gozdov	malopovršinsko ukrepanje, dosledno izvajanje gozdnega reda	1	
14	09	09P1157	v*e*bd	Vc, Eb, Bf, Dd,	1	krčitev gozdov, gospodarjenje, ki ne upošteva te funkcije	obnova nedovoljeno izkrčenega gozda, malopovršinsko ukrepanje, ohranjanje naravnih gozdnih združb, brez ukrepanja	3	
14	09	09P1158	v*e*b	Vc, Eb, Bf,	1	krčitev gozdov, gospodarjenje, ki ne upošteva te funkcije	obnova nedovoljeno izkrčenega gozda, malopovršinsko ukrepanje, ohranjanje naravnih gozdnih združb	3	
14	09	09P1159	v*e*hbd	Vc, Eb, Hc, Bf, Dd	1	krčitev gozdov, gospodarjenje, ki ne upošteva te funkcije	obnova nedovoljeno izkrčenega gozda, malopovršinsko ukrepanje, obvezna uporaba biološko razgradljivih olj, ohranjanje naravnih gozdnih združb brez ukrepanja	3	
14	09	09P1160	v*e*hbkdc	Vc, Eb, Hc, Bf, Kb	1	krčitev gozdov, gospodarjenje, ki ne upošteva te funkcije	obnova nedovoljeno izkrčenega gozda, malopovršinsko ukrepanje, obvezna uporaba biološko razgradljivih olj, ohranjanje naravnih gozdnih združb	3	
14	09	09P1161	v*e	Vc, Eb,	1	krčitev gozdov, gospodarjenje, ki ne upošteva te funkcije	obnova nedovoljeno izkrčenega gozda, nega gozdnega roba	3	
14	09	09P1162	v*g*e*	Vc, Gb, Eg,	1	krčitev gozdov, imisije	obnova nedovoljeno izkrčenega gozda, poostren sanitarni nadzor gozda	3	
14	09	09P1163	v*g*ke	Vc, Gb, Kc, Eg,	1	krčitev gozdov, imisije	obnova nedovoljeno izkrčenega gozda, poostren sanitarni nadzor gozda, malopovršinsko ukrepanje	3	
14	09	09P1164	v*ge	Vc, Gb, Eg,	1	krčitev gozdov, imisije	obnova nedovoljeno izkrčenega gozda, poostren sanitarni nadzor gozda	3	
14	09	09P1165	v*h*b*d	Vc, Ha, Ba, Dd,	1	krčitev gozdov, onesnaževanje pri delu razlivanje olja, nafte,…)	obnova nedovoljeno izkrčenega gozda, sanacija razlitja nevarnih snovi, ohranjanje naravnih gozdnih združb, brez ukrepanja	3	
14	09	09P1166	v*h*b*d	Vz, Ha, Ba, Dd,	3	gospodarjenje, ki ne upošteva te funkcije, onesnaževanje pri delu razlivanje olja, nafte,…)	malopovršinsko ukrepanje, sanacija razlitja nevarnih snovi, ohranjanje naravnih gozdnih združb, brez ukrepanja	1	
14	09	09P1167	v*h*b*e*dc	Vc, Ha, Ba, Eb, Dd	1	krčitev gozdov, onesnaževanje pri delu razlivanje olja, nafte,…)	obnova nedovoljeno izkrčenega gozda, sanacija razlitja nevarnih snovi, ohranjanje naravnih gozdnih združb, malopovršinsko ukrepanje brez ukrepanja	3	
14	09	09P1168	v*h*b*e*d	Vz, Ha, Ba, Eb, Dd	3	gospodarjenje, ki ne upošteva te funkcije, onesnaževanje pri delu razlivanje olja, nafte,…)	malopovršinsko ukrepanje, sanacija razlitja nevarnih snovi, ohranjanje naravnih gozdnih združb, brez ukrepanja	1	
14	09	09P1169	v*h*b*e*kdc	Vc, Ha, Ba, Eb, Kb	1	krčitev gozdov, onesnaževanje pri delu razlivanje olja, nafte,…)	obnova nedovoljeno izkrčenega gozda, sanacija razlitja nevarnih snovi, ohranjanje naravnih gozdnih združb, malopovršinsko ukrepanje	3	
14	09	09P1170	v*h*b*e*kd	Vc, Ha, Ba, Eb, Kb	1	krčitev gozdov, onesnaževanje pri delu razlivanje olja, nafte,…)	obnova nedovoljeno izkrčenega gozda, sanacija razlitja nevarnih snovi, ohranjanje naravnih gozdnih združb, malopovršinsko ukrepanje	3	
14	09	09P1171	v*h*b*e*kd	Vz, Ha, Ba, Eb, Kb	3	gospodarjenje, ki ne upošteva te funkcije, onesnaževanje pri delu razlivanje olja, nafte,…)	malopovršinsko ukrepanje, sanacija razlitja nevarnih snovi, ohranjanje naravnih gozdnih združb	1	
14	09	09P1172	v*h*b*z*e*kdc	Vz, Ha, Ba, Zc, Eb	3	gospodarjenje, ki ne upošteva te funkcije, onesnaževanje pri delu razlivanje olja, nafte,…)	malopovršinsko ukrepanje, sanacija razlitja nevarnih snovi, ohranjanje naravnih gozdnih združb, obnova nedovoljeno izkrčenega gozda	1	
14	09	09P1173	v*h*bce	Vc, Ha, Bf, Ca, Eb	1	krčitev gozdov, onesnaževanje pri delu razlivanje olja, nafte,…)	obnova nedovoljeno izkrčenega gozda, sanacija razlitja nevarnih snovi, ohranjanje naravnih gozdnih združb, nega gozdnega roba	3	
14	09	09P1174	v*h*bdce	Vc, Ha, Bf, Dd, Ca	1	krčitev gozdov, onesnaževanje pri delu razlivanje olja, nafte,…)	obnova nedovoljeno izkrčenega gozda, sanacija razlitja nevarnih snovi, ohranjanje naravnih gozdnih združb, brez ukrepanja nega gozdnega roba	3	
14	09	09P1175	v*h*bdce	Vz, Ha, Bf, Dd, Ca	3	gospodarjenje, ki ne upošteva te funkcije, onesnaževanje pri delu razlivanje olja, nafte,…)	malopovršinsko ukrepanje, sanacija razlitja nevarnih snovi, ohranjanje naravnih gozdnih združb, brez ukrepanja nega gozdnega roba	1	
14	09	09P1176	v*h*bde	Vc, Ha, Bf, Dd, Eb	1	krčitev gozdov, onesnaževanje pri delu razlivanje olja, nafte,…)	obnova nedovoljeno izkrčenega gozda, sanacija razlitja nevarnih snovi, ohranjanje naravnih gozdnih združb, brez ukrepanja nega gozdnega roba	3	
14	09	09P1177	v*h*bde	Vz, Ha, Bf, Dd, Eb	3	gospodarjenje, ki ne upošteva te funkcije, onesnaževanje pri delu razlivanje olja, nafte,…)	malopovršinsko ukrepanje, sanacija razlitja nevarnih snovi, ohranjanje naravnih gozdnih združb, brez ukrepanja nega gozdnega roba	1	
14	09	09P1178	v*h*bd	Vc, Ha, Bf, Dd,	1	krčitev gozdov, onesnaževanje pri delu razlivanje olja, nafte,…)	obnova nedovoljeno izkrčenega gozda, sanacija razlitja nevarnih snovi, ohranjanje naravnih gozdnih združb, brez ukrepanja	3	
14	09	09P1179	v*h*be	Vc, Ha, Bf, Eb,	1	krčitev gozdov, onesnaževanje pri delu razlivanje olja, nafte,…)	obnova nedovoljeno izkrčenega gozda, sanacija razlitja nevarnih snovi, ohranjanje naravnih gozdnih združb, nega gozdnega roba	3	
14	09	09P1180	v*h*e*bdc	Vc, Ha, Eb, Bf, Dd	1	krčitev gozdov, onesnaževanje pri delu razlivanje olja, nafte,…)	obnova nedovoljeno izkrčenega gozda, sanacija razlitja nevarnih snovi, malopovršinsko ukrepanje, ohranjanje naravnih gozdnih združb brez ukrepanja	3	

GGO	GGE	Zap.št.	Šifra	Utemeljitev funkcij		Primernost oz. ogroženost	Potrebni ukrepi	Nujnost	Opombe
14	09	09P1181	v*h*e*bd	Vc, Ha, Eb, Bf, Dd	1	krčitev gozdov, onesnaževanje pri delu razlivanje olja, nafte,…)	obnova nedovoljeno izkrčenega gozda, sanacija razlitja nevarnih snovi, malopovršinsko ukrepanje, ohranjanje naravnih gozdnih združb brez ukrepanja	3	
14	09	09P1182	v*h*e*bd	Vz, Ha, Eb, Bf, Dd	3	gospodarjenje, ki ne upošteva te funkcije, onesnaževanje pri delu razlivanje olja, nafte,…)	malopovršinsko ukrepanje, sanacija razlitja nevarnih snovi, ohranjanje naravnih gozdnih združb, brez ukrepanja	1	
14	09	09P1183	v*h*e*bkdc	Vc, Ha, Eb, Bf, Kb	1	krčitev gozdov, onesnaževanje pri delu razlivanje olja, nafte,…)	obnova nedovoljeno izkrčenega gozda, sanacija razlitja nevarnih snovi, malopovršinsko ukrepanje, ohranjanje naravnih gozdnih združb	3	
14	09	09P1184	v*h*e*bkd	Vc, Ha, Eb, Bf, Kb	1	krčitev gozdov, onesnaževanje pri delu razlivanje olja, nafte,…)	obnova nedovoljeno izkrčenega gozda, sanacija razlitja nevarnih snovi, malopovršinsko ukrepanje, ohranjanje naravnih gozdnih združb	3	
14	09	09P1185	v*h*e*b	Vc, Ha, Eb, Bf,	1	krčitev gozdov, onesnaževanje pri delu razlivanje olja, nafte,…)	obnova nedovoljeno izkrčenega gozda, sanacija razlitja nevarnih snovi, malopovršinsko ukrepanje, ohranjanje naravnih gozdnih združb	3	
14	09	09P1186	v*h*e	Vc, Ha, Eb,	1	krčitev gozdov, onesnaževanje pri delu razlivanje olja, nafte,…)	obnova nedovoljeno izkrčenega gozda, sanacija razlitja nevarnih snovi, nega gozdnega roba	3	
14	09	09P1187	v*hbde	Vc, Ha, Bf, Dd, Eb	1	krčitev gozdov, onesnaževanje pri delu razlivanje olja, nafte,…)	obnova nedovoljeno izkrčenega gozda, obvezna uporaba biološko razgradljivih olj, ohranjanje naravnih gozdnih združb, brez ukrepanja nega gozdnega roba	3	
14	09	09P1188	v*hbde	Vc, Hc, Bf, Dd, Eb	1	krčitev gozdov, onesnaževanje pri delu razlivanje olja, nafte,…)	obnova nedovoljeno izkrčenega gozda, obvezna uporaba biološko razgradljivih olj, ohranjanje naravnih gozdnih združb, brez ukrepanja nega gozdnega roba	3	
14	09	09P1189	v*hbde	Vz, Ha, Bf, Dd, Eb	3	gospodarjenje, ki ne upošteva te funkcije, onesnaževanje pri delu razlivanje olja, nafte,…)	malopovršinsko ukrepanje, obvezna uporaba biološko razgradljivih olj, ohranjanje naravnih gozdnih združb, brez ukrepanja nega gozdnega roba	1	
14	09	09P1190	v*hbde	Vz, Hc, Bf, Dd, Eb	3	gospodarjenje, ki ne upošteva te funkcije, onesnaževanje pri delu razlivanje olja, nafte,…)	malopovršinsko ukrepanje, obvezna uporaba biološko razgradljivih olj, ohranjanje naravnih gozdnih združb, brez ukrepanja nega gozdnega roba	1	
14	09	09P1191	v*hbd	Vc, Hc, Bf, Dd,	1	krčitev gozdov, onesnaževanje pri delu razlivanje olja, nafte,…)	obnova nedovoljeno izkrčenega gozda, obvezna uporaba biološko razgradljivih olj, ohranjanje naravnih gozdnih združb, brez ukrepanja	3	
14	09	09P1192	v*hbkdce	Vz, Ha, Bf, Ka, Dd	3	gospodarjenje, ki ne upošteva te funkcije, onesnaževanje pri delu razlivanje olja, nafte,…)	malopovršinsko ukrepanje, obvezna uporaba biološko razgradljivih olj, ohranjanje naravnih gozdnih združb, brez ukrepanja	1	
14	09	09P1193	v*hbkde	Vc, Ha, Bf, Kb, Dd	1	krčitev gozdov, onesnaževanje pri delu razlivanje olja, nafte,…)	obnova nedovoljeno izkrčenega gozda, obvezna uporaba biološko razgradljivih olj, ohranjanje naravnih gozdnih združb, malopovršinsko ukrepanje brez ukrepanja	3	
14	09	09P1194	v*hbkde	Vc, Hc, Bf, Ka, Dd	1	krčitev gozdov, onesnaževanje pri delu razlivanje olja, nafte,…)	obnova nedovoljeno izkrčenega gozda, obvezna uporaba biološko razgradljivih olj, ohranjanje naravnih gozdnih združb, malopovršinsko ukrepanje brez ukrepanja	3	
14	09	09P1195	v*hbkde	Vz, Ha, Bf, Ka, Dd	3	gospodarjenje, ki ne upošteva te funkcije, onesnaževanje pri delu razlivanje olja, nafte,…)	malopovršinsko ukrepanje, obvezna uporaba biološko razgradljivih olj, ohranjanje naravnih gozdnih združb, brez ukrepanja	1	
14	09	09P1196	v*hbkde	Vz, Hc, Bf, Kb, Dd	3	gospodarjenje, ki ne upošteva te funkcije, onesnaževanje pri delu razlivanje olja, nafte,…)	malopovršinsko ukrepanje, obvezna uporaba biološko razgradljivih olj, ohranjanje naravnih gozdnih združb, brez ukrepanja	1	
14	09	09P1197	v*k*be	Vc, Kc, Bf, Eb,	1	krčitev gozdov, prekomerna raba gozdov	obnova nedovoljeno izkrčenega gozda, malopovršinsko ukrepanje, ohranjanje naravnih gozdnih združb, nega gozdnega roba	3	
14	09	09P1198	v*k*e*hbdc	Vc, Kb, Eb, Hc, Bf	1	krčitev gozdov, prekomerna raba gozdov	obnova nedovoljeno izkrčenega gozda, malopovršinsko ukrepanje, obvezna uporaba biološko razgradljivih olj, ohranjanje naravnih gozdnih združb	3	
14	09	09P1199	v*k*hbdce	Vc, Kb, Ha, Bf, Dd	1	krčitev gozdov, prekomerna raba gozdov	obnova nedovoljeno izkrčenega gozda, malopovršinsko ukrepanje, obvezna uporaba biološko razgradljivih olj, ohranjanje naravnih gozdnih združb brez ukrepanja	3	
14	09	09P1200	v*k*hbde	Vc, Kb, Ha, Bf, Dd	1	krčitev gozdov, prekomerna raba gozdov	obnova nedovoljeno izkrčenega gozda, malopovršinsko ukrepanje, obvezna uporaba biološko razgradljivih olj, ohranjanje naravnih gozdnih združb brez ukrepanja	3	
14	09	09P1201	v*k*z*e*hbdc	Vc, Kb, Zc, Eb, Hc	1	krčitev gozdov, prekomerna raba gozdov	obnova nedovoljeno izkrčenega gozda, malopovršinsko ukrepanje, obnova nedovoljeno izkrčenega gozda, obvezna uporaba biološko razgradljivih olj	3	
14	09	09P1202	v*kc	Vc, Kc, Ca,	1	krčitev gozdov, prekomerna raba gozdov	obnova nedovoljeno izkrčenega gozda, malopovršinsko ukrepanje, nega gozdnega roba	3	
14	09	09P1203	v*ken	Vc, Kc, Eb, Nd,	1	krčitev gozdov, prekomerna raba gozdov	obnova nedovoljeno izkrčenega gozda, malopovršinsko ukrepanje, nega gozdnega roba, sproščanje plodonosnih vrst	3	
14	09	09P1204	v*ken	Vc, Kc, Eb, Nd,	1	krčitev gozdov, prekomerna raba gozdov	obnova nedovoljeno izkrčenega gozda, malopovršinsko ukrepanje, nega gozdnega roba, sproščanje plodonosnih vrst	3	

GGO	GGE	Zap.št.	Šifra	Utemeljitev funkcij		Primernost oz. ogroženost	Potrebni ukrepi	Nujnost	Opombe
14	09	09P1205	v*ke	Vc, Kc, Eb,	1	krčitev gozdov, prekomerna raba gozdov	obnova nedovoljeno izkrčenega gozda, malopovršinsko ukrepanje, nega gozdnega roba	3	
14	09	09P1206	v*ke	Vc, Kc, Eb,	1	krčitev gozdov, prekomerna raba gozdov	obnova nedovoljeno izkrčenega gozda, malopovršinsko ukrepanje, nega gozdnega roba	3	
14	09	09P1207	v*ke	Vc, Kc, Eb,	1	krčitev gozdov, prekomerna raba gozdov	obnova nedovoljeno izkrčenega gozda, malopovršinsko ukrepanje, nega gozdnega roba	3	
14	09	09P1208	v*kge	Vc, Kc, Gb, Eg,	1	krčitev gozdov, prekomerna raba gozdov	obnova nedovoljeno izkrčenega gozda, malopovršinsko ukrepanje, poostren sanitarni nadzor gozda	3	
14	09	09P1209	v*kn	Vc, Kc, Nd,	1	krčitev gozdov, prekomerna raba gozdov	obnova nedovoljeno izkrčenega gozda, malopovršinsko ukrepanje, sproščanje plodonosnih vrst	3	
14	09	09P1210	v*k	Vc, Kc,	1	krčitev gozdov, prekomerna raba gozdov	obnova nedovoljeno izkrčenega gozda, malopovršinsko ukrepanje	3	
14	09	09P1211	v*k	Vc, Kc,	1	krčitev gozdov, prekomerna raba gozdov	obnova nedovoljeno izkrčenega gozda, malopovršinsko ukrepanje	3	
14	09	09P1212	v*k	Vz, Kc,	2	krčitev gozdov, prekomerna raba gozdov	obnova nedovoljeno izkrčenega gozda, malopovršinsko ukrepanje	1	
14	09	09P1213	v*r*bk	Vc, Ra, Bf, Kc,	1	krčitev gozdov, odlaganje odpadkov	obnova nedovoljeno izkrčenega gozda, dosledno izvajanje gozdnega reda, ohranjanje naravnih gozdnih združb, malopovršinsko ukrepanje	3	
14	09	09P1214	v*r*e*hbkd	Vz, Rg, Eb, Hc, Bf	3	gospodarjenje, ki ne upošteva te funkcije, odlaganje odpadkov	malopovršinsko ukrepanje, dosledno izvajanje gozdnega reda, obvezna uporaba biološko razgradljivih olj, ohranjanje naravnih gozdnih združb	1	
14	09	09P1215	v*	Vc,	1	krčitev gozdov	obnova nedovoljeno izkrčenega gozda	3	
14	09	09P1216	v*	Vz,	3	gospodarjenje, ki ne upošteva te funkcije	malopovršinsko ukrepanje	1	
14	09	09P1217	v*z*e*hbkdc	Vc, Zc, Eb, Hc, Bf	1	krčitev gozdov	obnova nedovoljeno izkrčenega gozda, obnova nedovoljeno izkrčenega gozda, malopovršinsko ukrepanje, obvezna uporaba biološko razgradljivih olj ohranjanje naravnih gozdnih združb	3	
14	09	09P1218	v*z*e*hbkd	Vz, Zc, Eb, Hc, Bf	3	gospodarjenje, ki ne upošteva te funkcije, krčitev gozdov	malopovršinsko ukrepanje, obnova nedovoljeno izkrčenega gozda, obvezna uporaba biološko razgradljivih olj, ohranjanje naravnih gozdnih združb	1	
14	09	09P1219	v*z*e	Vc, Zc, Eb,	1	krčitev gozdov	obnova nedovoljeno izkrčenega gozda, obnova nedovoljeno izkrčenega gozda, nega gozdnega roba	3	
14	09	09P1220	v*z*	Vc, Zc,	1	krčitev gozdov	obnova nedovoljeno izkrčenega gozda, obnova nedovoljeno izkrčenega gozda	3	
14	09	09P1221	vbce	Vc, Bf, Ca, Eb,	2	požari v naravi, prekomerna raba gozdov	ukrepi protipožarnega varstva, ohranjanje naravnih gozdnih združb, nega gozdnega roba	1	
14	09	09P1222	vbdce	Vc, Bf, Dd, Ca, Eb	2	požari v naravi, prekomerna raba gozdov	ukrepi protipožarnega varstva, ohranjanje naravnih gozdnih združb, brez ukrepanja, nega gozdnega roba	1	
14	09	09P1223	vbdce	Vi, Bf, Dd, Ca, Eb	2	prekomerna raba gozdov	zmerno ukrepanje, ohranjanje naravnih gozdnih združb, brez ukrepanja, nega gozdnega roba	1	
14	09	09P1224	vbde	Vc, Bf, Dd, Eb,	2	požari v naravi, prekomerna raba gozdov	ukrepi protipožarnega varstva, ohranjanje naravnih gozdnih združb, brez ukrepanja, nega gozdnega roba	1	
14	09	09P1225	vbde	Vi, Bf, Dd, Eb,	2	prekomerna raba gozdov	zmerno ukrepanje, ohranjanje naravnih gozdnih združb, brez ukrepanja, nega gozdnega roba	1	
14	09	09P1226	vbd	Vc, Bf, Dd,	2	požari v naravi, prekomerna raba gozdov	ukrepi protipožarnega varstva, ohranjanje naravnih gozdnih združb, brez ukrepanja	1	
14	09	09P1227	vben	Vc, Bf, Eb, Nd,	2	požari v naravi, prekomerna raba gozdov	ukrepi protipožarnega varstva, ohranjanje naravnih gozdnih združb, nega gozdnega roba, sproščanje plodonosnih vrst	1	
14	09	09P1228	vbe	Vc, Bf, Eb,	2	požari v naravi, prekomerna raba gozdov	ukrepi protipožarnega varstva, ohranjanje naravnih gozdnih združb, nega gozdnega roba	1	
14	09	09P1229	vbe	Vc, Bf, Eb,	2	požari v naravi, prekomerna raba gozdov	ukrepi protipožarnega varstva, ohranjanje naravnih gozdnih združb, nega gozdnega roba	1	
14	09	09P1230	vbgdce	Vc, Bf, Gb, Dd, Ca	2	požari v naravi, prekomerna raba gozdov	ukrepi protipožarnega varstva, ohranjanje naravnih gozdnih združb, poostren sanitarni nadzor gozda, brez ukrepanja nega gozdnega roba	1	
14	09	09P1231	vbgde	Vi, Bf, Gb, Dd, Eb	2	prekomerna raba gozdov	zmerno ukrepanje, ohranjanje naravnih gozdnih združb, poostren sanitarni nadzor gozda, brez ukrepanja	1	
14	09	09P1232	vbkcen	Vc, Bf, Kc, Ca, Eb	2	požari v naravi, prekomerna raba gozdov	ukrepi protipožarnega varstva, ohranjanje naravnih gozdnih združb, malopovršinsko ukrepanje, nega gozdnega roba	1	
14	09	09P1233	vbkce	Vc, Bf, Kc, Ca, Eb	2	požari v naravi, prekomerna raba gozdov	ukrepi protipožarnega varstva, ohranjanje naravnih gozdnih združb, malopovršinsko ukrepanje, nega gozdnega roba	1	
14	09	09P1234	vbkce	Vc, Bf, Kc, Ca, Eb	2	požari v naravi, prekomerna raba gozdov	ukrepi protipožarnega varstva, ohranjanje naravnih gozdnih združb, malopovršinsko	1	

GGO	GGE	Zap.št.	Šifra	Utemeljitev funkcij		Primernost oz. ogroženost	Potrebni ukrepi	Nujnost	Opombe
							ukrepanje, nega gozdnega roba		
14	09	09P1235	vbkcn	Vc, Bf, Kc, Ca, Nd	2	požari v naravi, prekomerna raba gozdov	ukrepi protipožarnega varstva, ohranjanje naravnih gozdnih združb, malopovršinsko ukrepanje, nega gozdnega roba sproščanje plodonosnih vrst	1	
14	09	09P1236	vbkdce	Vc, Bf, Ka, Dd, Ca	2	požari v naravi, prekomerna raba gozdov	ukrepi protipožarnega varstva, ohranjanje naravnih gozdnih združb, malopovršinsko ukrepanje, brez ukrepanja nega gozdnega roba	1	
14	09	09P1237	vbkde	Vc, Bf, Ka, Dd, Eb	2	požari v naravi, prekomerna raba gozdov	ukrepi protipožarnega varstva, ohranjanje naravnih gozdnih združb, malopovršinsko ukrepanje, brez ukrepanja nega gozdnega roba	1	
14	09	09P1238	vbkde	Vc, Bf, Kb, Dd, Eb	2	požari v naravi, prekomerna raba gozdov	ukrepi protipožarnega varstva, ohranjanje naravnih gozdnih združb, malopovršinsko ukrepanje, brez ukrepanja nega gozdnega roba	1	
14	09	09P1239	vbkde	Vi, Bf, Ka, Dd, Eb	2	prekomerna raba gozdov	zmerno ukrepanje, ohranjanje naravnih gozdnih združb, malopovršinsko ukrepanje, brez ukrepanja nega gozdnega roba	1	
14	09	09P1240	vbken	Vc, Bf, Kc, Eb, Nd	2	požari v naravi, prekomerna raba gozdov	ukrepi protipožarnega varstva, ohranjanje naravnih gozdnih združb, malopovršinsko ukrepanje, nega gozdnega roba sproščanje plodonosnih vrst	1	
14	09	09P1241	vbke	Vc, Bf, Kc, Eb,	2	požari v naravi, prekomerna raba gozdov	ukrepi protipožarnega varstva, ohranjanje naravnih gozdnih združb, malopovršinsko ukrepanje, nega gozdnega roba	1	
14	09	09P1242	vbke	Vc, Bf, Kc, Eb,	2	požari v naravi, prekomerna raba gozdov	ukrepi protipožarnega varstva, ohranjanje naravnih gozdnih združb, malopovršinsko ukrepanje, nega gozdnega roba	1	
14	09	09P1243	vbkn	Vc, Bf, Kc, Nd,	2	požari v naravi, prekomerna raba gozdov	ukrepi protipožarnega varstva, ohranjanje naravnih gozdnih združb, malopovršinsko ukrepanje, sproščanje plodonosnih vrst	1	
14	09	09P1244	vbk	Vc, Bf, Kc,	2	požari v naravi, prekomerna raba gozdov	ukrepi protipožarnega varstva, ohranjanje naravnih gozdnih združb, malopovršinsko ukrepanje	1	
14	09	09P1245	vbn	Vc, Bf, Nd,	2	požari v naravi, prekomerna raba gozdov	ukrepi protipožarnega varstva, ohranjanje naravnih gozdnih združb, sproščanje plodonosnih vrst	1	
14	09	09P1246	vb	Vc, Bf,	2	požari v naravi, prekomerna raba gozdov	ukrepi protipožarnega varstva, ohranjanje naravnih gozdnih združb	1	
14	09	09P1247	vce	Vc, Ca, Eb,	2	požari v naravi, gospodarjenje, ki ne upošteva te funkcije	ukrepi protipožarnega varstva, nega gozdnega roba	1	
14	09	09P1248	vc	Vc, Ca,	2	požari v naravi, gospodarjenje, ki ne upošteva te funkcije	ukrepi protipožarnega varstva, nega gozdnega roba	1	
14	09	09P1249	vd	Vc, Dd,	2	požari v naravi, prekomerna raba gozdov	ukrepi protipožarnega varstva, dosledno izvajanje gozdnega reda	1	
14	09	09P1250	ven	Vc, Eb, Nd,	2	požari v naravi, gospodarjenje, ki ne upošteva te funkcije	ukrepi protipožarnega varstva, nega gozdnega roba, sproščanje plodonosnih vrst	1	
14	09	09P1251	ve	Vc, Eb,	2	požari v naravi, gospodarjenje, ki ne upošteva te funkcije	ukrepi protipožarnega varstva, nega gozdnega roba	1	
14	09	09P1252	ve	Vi, Eb,	2	prekomerna raba gozdov, gospodarjenje, ki ne upošteva te funkcije	zmerno ukrepanje, nega gozdnega roba	1	
14	09	09P1253	vge	Vc, Gb, Eg,	2	požari v naravi, imisije	ukrepi protipožarnega varstva, poostren sanitarni nadzor gozda	1	
14	09	09P1254	vhbc	Vi, Ha, Bf, Ca,	2	prekomerna raba gozdov, onesnaževanje pri delu razlivanje olja, nafte,…)	zmerno ukrepanje, obvezna uporaba biološko razgradljivih olj, ohranjanje naravnih gozdnih združb, nega gozdnega roba	1	
14	09	09P1255	vhbdce	Vi, Ha, Bf, Dd, Ca	2	prekomerna raba gozdov, onesnaževanje pri delu razlivanje olja, nafte,…)	zmerno ukrepanje, obvezna uporaba biološko razgradljivih olj, ohranjanje naravnih gozdnih združb, brez ukrepanja nega gozdnega roba	1	
14	09	09P1256	vhbdce	Vi, Hc, Bf, Dd, Ca	2	prekomerna raba gozdov, onesnaževanje pri delu razlivanje olja, nafte,…)	zmerno ukrepanje, obvezna uporaba biološko razgradljivih olj, ohranjanje naravnih gozdnih združb, brez ukrepanja nega gozdnega roba	1	
14	09	09P1257	vhbde	Vc, Ha, Bf, Dd, Eb	2	požari v naravi, onesnaževanje pri delu razlivanje olja, nafte,…)	ukrepi protipožarnega varstva, obvezna uporaba biološko razgradljivih olj, ohranjanje naravnih gozdnih združb, brez ukrepanja nega gozdnega roba	1	
14	09	09P1258	vhbde	Vi, Ha, Bf, Dd, Eb	2	prekomerna raba gozdov, onesnaževanje pri delu razlivanje olja, nafte,…)	zmerno ukrepanje, obvezna uporaba biološko razgradljivih olj, ohranjanje naravnih gozdnih združb, brez ukrepanja nega gozdnega roba	1	
14	09	09P1259	vhbde	Vi, Hc, Bf, Dd, Eb	2	prekomerna raba gozdov, onesnaževanje pri delu razlivanje olja, nafte,…)	zmerno ukrepanje, obvezna uporaba biološko razgradljivih olj, ohranjanje naravnih gozdnih združb, brez ukrepanja nega gozdnega roba	1	
14	09	09P1260	vhbd	Vc, Hc, Bf, Dd,	2	požari v naravi, onesnaževanje pri delu razlivanje olja, nafte,…)	ukrepi protipožarnega varstva, obvezna uporaba biološko razgradljivih olj, ohranjanje naravnih gozdnih združb, brez ukrepanja	1	

GGO	GGE	Zap.št.	Šifra	Utemeljitev funkcij		Primernost oz. ogroženost	Potrebni ukrepi	Nujnost	Opombe
14	09	09P1261	vhbd	Vi, Ha, Bf, Dd,	2	prekomerna raba gozdov, onesnaževanje pri delu razlivanje olja, nafte,…)	zmerno ukrepanje, obvezna uporaba biološko razgradljivih olj, ohranjanje naravnih gozdnih združb, brez ukrepanja	1	
14	09	09P1262	vhbd	Vi, Hc, Bf, Dd,	2	prekomerna raba gozdov, onesnaževanje pri delu razlivanje olja, nafte,…)	zmerno ukrepanje, obvezna uporaba biološko razgradljivih olj, ohranjanje naravnih gozdnih združb, brez ukrepanja	1	
14	09	09P1263	vhbe	Vi, Ha, Bf, Eb,	2	prekomerna raba gozdov, onesnaževanje pri delu razlivanje olja, nafte,…)	zmerno ukrepanje, obvezna uporaba biološko razgradljivih olj, ohranjanje naravnih gozdnih združb, nega gozdnega roba	1	
14	09	09P1264	vhbe	Vi, Hc, Bf, Eb,	2	prekomerna raba gozdov, onesnaževanje pri delu razlivanje olja, nafte,…)	zmerno ukrepanje, obvezna uporaba biološko razgradljivih olj, ohranjanje naravnih gozdnih združb, nega gozdnega roba	1	
14	09	09P1265	vhbgdce	Vc, Hc, Bf, Gb, Dd	2	požari v naravi, onesnaževanje pri delu razlivanje olja, nafte,…)	ukrepi protipožarnega varstva, obvezna uporaba biološko razgradljivih olj, ohranjanje naravnih gozdnih združb, poostren sanitarni nadzor gozda brez ukrepanja	1	
14	09	09P1266	vhbgdce	Vi, Ha, Bf, Gb, Dd	2	prekomerna raba gozdov, onesnaževanje pri delu razlivanje olja, nafte,…)	zmerno ukrepanje, obvezna uporaba biološko razgradljivih olj, ohranjanje naravnih gozdnih združb, poostren sanitarni nadzor gozda brez ukrepanja	1	
14	09	09P1267	vhbgdce	Vi, Hc, Bf, Gb, Dd	2	prekomerna raba gozdov, onesnaževanje pri delu razlivanje olja, nafte,…)	zmerno ukrepanje, obvezna uporaba biološko razgradljivih olj, ohranjanje naravnih gozdnih združb, poostren sanitarni nadzor gozda brez ukrepanja	1	
14	09	09P1268	vhbgdc	Vi, Hc, Bf, Gb, Dd	2	prekomerna raba gozdov, onesnaževanje pri delu razlivanje olja, nafte,…)	zmerno ukrepanje, obvezna uporaba biološko razgradljivih olj, ohranjanje naravnih gozdnih združb, poostren sanitarni nadzor gozda brez ukrepanja	1	
14	09	09P1269	vhbgde	Vi, Ha, Bf, Gb, Dd	2	prekomerna raba gozdov, onesnaževanje pri delu razlivanje olja, nafte,…)	zmerno ukrepanje, obvezna uporaba biološko razgradljivih olj, ohranjanje naravnih gozdnih združb, poostren sanitarni nadzor gozda brez ukrepanja	1	
14	09	09P1270	vhbgde	Vi, Hc, Bf, Gb, Dd	2	prekomerna raba gozdov, onesnaževanje pri delu razlivanje olja, nafte,…)	zmerno ukrepanje, obvezna uporaba biološko razgradljivih olj, ohranjanje naravnih gozdnih združb, poostren sanitarni nadzor gozda brez ukrepanja	1	
14	09	09P1271	vhbgd	Vi, Ha, Bf, Gb, Dd	2	prekomerna raba gozdov, onesnaževanje pri delu razlivanje olja, nafte,…)	zmerno ukrepanje, obvezna uporaba biološko razgradljivih olj, ohranjanje naravnih gozdnih združb, poostren sanitarni nadzor gozda brez ukrepanja	1	
14	09	09P1272	vhbgd	Vi, Hc, Bf, Gb, Dd	2	prekomerna raba gozdov, onesnaževanje pri delu razlivanje olja, nafte,…)	zmerno ukrepanje, obvezna uporaba biološko razgradljivih olj, ohranjanje naravnih gozdnih združb, poostren sanitarni nadzor gozda brez ukrepanja	1	
14	09	09P1273	vhbge	Vi, Ha, Bf, Gb, Eb	2	prekomerna raba gozdov, onesnaževanje pri delu razlivanje olja, nafte,…)	zmerno ukrepanje, obvezna uporaba biološko razgradljivih olj, ohranjanje naravnih gozdnih združb, poostren sanitarni nadzor gozda	1	
14	09	09P1274	vhbkdce	Vi, Ha, Bf, Kb, Dd	2	prekomerna raba gozdov, onesnaževanje pri delu razlivanje olja, nafte,…)	zmerno ukrepanje, obvezna uporaba biološko razgradljivih olj, ohranjanje naravnih gozdnih združb, malopovršinsko ukrepanje brez ukrepanja	1	
14	09	09P1275	vhbkdce	Vi, Hc, Bf, Kb, Dd	2	prekomerna raba gozdov, onesnaževanje pri delu razlivanje olja, nafte,…)	zmerno ukrepanje, obvezna uporaba biološko razgradljivih olj, ohranjanje naravnih gozdnih združb, malopovršinsko ukrepanje brez ukrepanja	1	
14	09	09P1276	vhbkde	Vc, Ha, Bf, Ka, Dd	2	požari v naravi, onesnaževanje pri delu razlivanje olja, nafte,…)	ukrepi protipožarnega varstva, obvezna uporaba biološko razgradljivih olj, ohranjanje naravnih gozdnih združb, malopovršinsko ukrepanje brez ukrepanja	1	
14	09	09P1277	vhbkde	Vc, Ha, Bf, Kb, Dd	2	požari v naravi, onesnaževanje pri delu razlivanje olja, nafte,…)	ukrepi protipožarnega varstva, obvezna uporaba biološko razgradljivih olj, ohranjanje naravnih gozdnih združb, malopovršinsko ukrepanje brez ukrepanja	1	
14	09	09P1278	vhbkde	Vc, Hc, Bf, Ka, Dd	2	požari v naravi, onesnaževanje pri delu razlivanje olja, nafte,…)	ukrepi protipožarnega varstva, obvezna uporaba biološko razgradljivih olj, ohranjanje naravnih gozdnih združb, malopovršinsko ukrepanje brez ukrepanja	1	
14	09	09P1279	vhbkde	Vi, Ha, Bf, Ka, Dd	2	prekomerna raba gozdov, onesnaževanje pri delu razlivanje olja, nafte,…)	zmerno ukrepanje, obvezna uporaba biološko razgradljivih olj, ohranjanje naravnih gozdnih združb, malopovršinsko ukrepanje brez ukrepanja	1	
14	09	09P1280	vhbkde	Vi, Ha, Bf, Kb, Dd	2	prekomerna raba gozdov, onesnaževanje pri delu razlivanje olja, nafte,…)	zmerno ukrepanje, obvezna uporaba biološko razgradljivih olj, ohranjanje naravnih gozdnih združb, malopovršinsko ukrepanje brez ukrepanja	1	
14	09	09P1281	vhbkde	Vi, Hc, Bf, Ka, Dd	2	prekomerna raba gozdov, onesnaževanje pri delu razlivanje olja, nafte,…)	zmerno ukrepanje, obvezna uporaba biološko razgradljivih olj, ohranjanje naravnih gozdnih združb, malopovršinsko ukrepanje brez ukrepanja	1	
14	09	09P1282	vhbkde	Vi, Hc, Bf, Kb, Dd	2	prekomerna raba gozdov, onesnaževanje pri delu razlivanje olja, nafte,…)	zmerno ukrepanje, obvezna uporaba biološko razgradljivih olj, ohranjanje naravnih gozdnih združb, malopovršinsko ukrepanje brez ukrepanja	1	
14	09	09P1283	vhbke	Vi, Hc, Bf, Kb, Eb	2	prekomerna raba gozdov, onesnaževanje pri delu razlivanje olja, nafte,…)	zmerno ukrepanje, obvezna uporaba biološko razgradljivih olj, ohranjanje naravnih gozdnih združb, malopovršinsko ukrepanje nega gozdnega roba	1	

GGO	GGE	Zap.št.	Šifra	Utemeljitev funkcij		Primernost oz. ogroženost	Potrebni ukrepi	Nujnost	Opombe
14	09	09P1284	vhbkgdce	Vi, Ha, Bf, Kb, Gb	2	prekomerna raba gozdov, onesnaževanje pri delu razlivanje olja, nafte,…)	zmerno ukrepanje, obvezna uporaba biološko razgradljivih olj, ohranjanje naravnih gozdnih združb, malopovršinsko ukrepanje poostren sanitarni nadzor gozda	1	
14	09	09P1285	vhb	Vi, Ha, Bf,	2	prekomerna raba gozdov, onesnaževanje pri delu razlivanje olja, nafte,…)	zmerno ukrepanje, obvezna uporaba biološko razgradljivih olj, ohranjanje naravnih gozdnih združb	1	
14	09	09P1286	vhb	Vi, Hc, Bf,	2	prekomerna raba gozdov, onesnaževanje pri delu razlivanje olja, nafte,…)	zmerno ukrepanje, obvezna uporaba biološko razgradljivih olj, ohranjanje naravnih gozdnih združb	1	
14	09	09P1287	vhke	Vi, Hc, Kb, Eb,	2	prekomerna raba gozdov, onesnaževanje pri delu razlivanje olja, nafte,…)	zmerno ukrepanje, obvezna uporaba biološko razgradljivih olj, malopovršinsko ukrepanje, nega gozdnega roba	1	
14	09	09P1288	vkce	Vc, Kc, Ca, Eb,	2	požari v naravi, prekomerna raba gozdov	ukrepi protipožarnega varstva, malopovršinsko ukrepanje, nega gozdnega roba	1	
14	09	09P1289	vkce	Vc, Kc, Ca, Eb,	2	požari v naravi, prekomerna raba gozdov	ukrepi protipožarnega varstva, malopovršinsko ukrepanje, nega gozdnega roba	1	
14	09	09P1290	vkcn	Vc, Kc, Ca, Nd,	2	požari v naravi, prekomerna raba gozdov	ukrepi protipožarnega varstva, malopovršinsko ukrepanje, nega gozdnega roba, sproščanje plodonosnih vrst	1	
14	09	09P1291	vkc	Vc, Kc, Ca,	2	požari v naravi, prekomerna raba gozdov	ukrepi protipožarnega varstva, malopovršinsko ukrepanje, nega gozdnega roba	1	
14	09	09P1292	vkc	Vc, Kc, Ca,	2	požari v naravi, prekomerna raba gozdov	ukrepi protipožarnega varstva, malopovršinsko ukrepanje, nega gozdnega roba	1	
14	09	09P1293	vken	Vc, Kc, Eb, Nd,	2	požari v naravi, prekomerna raba gozdov	ukrepi protipožarnega varstva, malopovršinsko ukrepanje, nega gozdnega roba, sproščanje plodonosnih vrst	1	
14	09	09P1294	vken	Vc, Kc, Eb, Nd,	2	požari v naravi, prekomerna raba gozdov	ukrepi protipožarnega varstva, malopovršinsko ukrepanje, nega gozdnega roba, sproščanje plodonosnih vrst	1	
14	09	09P1295	vken	Vc, Kc, Ee, Nd,	2	požari v naravi, prekomerna raba gozdov	ukrepi protipožarnega varstva, malopovršinsko ukrepanje, sproščanje plodonosnih vrst	1	
14	09	09P1296	vke	Vc, Ka, Ee,	2	požari v naravi, prekomerna raba gozdov	ukrepi protipožarnega varstva, malopovršinsko ukrepanje	1	
14	09	09P1297	vke	Vc, Kc, Eb,	2	požari v naravi, prekomerna raba gozdov	ukrepi protipožarnega varstva, malopovršinsko ukrepanje, nega gozdnega roba	1	
14	09	09P1298	vke	Vc, Kc, Eb,	2	požari v naravi, prekomerna raba gozdov	ukrepi protipožarnega varstva, malopovršinsko ukrepanje, nega gozdnega roba	1	
14	09	09P1299	vke	Vc, Kc, Eb,	2	požari v naravi, prekomerna raba gozdov	ukrepi protipožarnega varstva, malopovršinsko ukrepanje, nega gozdnega roba	1	
14	09	09P1300	vke	Vc, Kc, Ee,	2	požari v naravi, prekomerna raba gozdov	ukrepi protipožarnega varstva, malopovršinsko ukrepanje	1	
14	09	09P1301	vke	Vc, Kc, Ee,	2	požari v naravi, prekomerna raba gozdov	ukrepi protipožarnega varstva, malopovršinsko ukrepanje	1	
14	09	09P1302	vke	Ve, Kc, Eb,	1	krčitev gozdov, prekomerna raba gozdov	obnova nedovoljeno izkrčenega gozda, malopovršinsko ukrepanje, nega gozdnega roba	3	
14	09	09P1303	vkgce	Vc, Kc, Gb, Ca, Eg	2	požari v naravi, prekomerna raba gozdov	ukrepi protipožarnega varstva, malopovršinsko ukrepanje, poostren sanitarni nadzor gozda, nega gozdnega roba	1	
14	09	09P1304	vkge	Vc, Kc, Gb, Eg,	2	požari v naravi, prekomerna raba gozdov	ukrepi protipožarnega varstva, malopovršinsko ukrepanje, poostren sanitarni nadzor gozda	1	
14	09	09P1305	vkn	Vc, Kc, Nd,	2	požari v naravi, prekomerna raba gozdov	ukrepi protipožarnega varstva, malopovršinsko ukrepanje, sproščanje plodonosnih vrst	1	
14	09	09P1306	vk	Vc, Kc,	2	požari v naravi, prekomerna raba gozdov	ukrepi protipožarnega varstva, malopovršinsko ukrepanje	1	
14	09	09P1307	vk	Vc, Kc,	2	požari v naravi, prekomerna raba gozdov	ukrepi protipožarnega varstva, malopovršinsko ukrepanje	1	
14	09	09P1308	vk	Vc, Kc,	2	požari v naravi, prekomerna raba gozdov	ukrepi protipožarnega varstva, malopovršinsko ukrepanje	1	
14	09	09P1309	vk	Ve, Kc,	1	krčitev gozdov, prekomerna raba gozdov	obnova nedovoljeno izkrčenega gozda, malopovršinsko ukrepanje	3	
14	09	09P1310	vn	Vc, Nd,	2	požari v naravi, prekomerna raba gozdov	ukrepi protipožarnega varstva, sproščanje plodonosnih vrst	1	
14	09	09P1311	v	Vc,	2	požari v naravi	ukrepi protipožarnega varstva	1	
14	09	09P1312	z*vbkdce	Zc, Vc, Bf, Kb, Dd	1	krčitev gozdov, požari v naravi	obnova nedovoljeno izkrčenega gozda, ukrepi protipožarnega varstva, ohranjanje naravnih gozdnih združb, malopovršinsko ukrepanje brez ukrepanja	2	
14	09	09P1313	z*ve	Zc, Vc, Eb,	1	krčitev gozdov, požari v naravi	obnova nedovoljeno izkrčenega gozda, ukrepi protipožarnega varstva, nega gozdnega roba	2	

GGO	GGE	Zap.št.	Šifra	Utemeljitev funkcij		Primernost oz. ogroženost	Potrebni ukrepi	Nujnost	Opombe
14	09	09P1314	z*vhbkdce	Zc, Vc, Ha, Bf, Kb	1	krčitev gozdov, požari v naravi	obnova nedovoljeno izkrčenega gozda, ukrepi protipožarnega varstva, obvezna uporaba biološko razgradljivih olj, ohranjanje naravnih gozdnih združb malopovršinsko ukrepanje	2	
14	09	09P1315	z*vhbkdce	Zc, Vi, Ha, Bf, Kb	1	krčitev gozdov, prekomerna raba gozdov	obnova nedovoljeno izkrčenega gozda, zmerno ukrepanje, obvezna uporaba biološko razgradljivih olj, ohranjanje naravnih gozdnih združb malopovršinsko ukrepanje	2	
14	09	09P1316	z*vhbkdce	Zc, Vi, Hc, Bf, Kb	1	krčitev gozdov, prekomerna raba gozdov	obnova nedovoljeno izkrčenega gozda, zmerno ukrepanje, obvezna uporaba biološko razgradljivih olj, ohranjanje naravnih gozdnih združb malopovršinsko ukrepanje	2	
14	09	09P1317	z*vhbkde	Zc, Vi, Hc, Bf, Kb	1	krčitev gozdov, prekomerna raba gozdov	obnova nedovoljeno izkrčenega gozda, zmerno ukrepanje, obvezna uporaba biološko razgradljivih olj, ohranjanje naravnih gozdnih združb malopovršinsko ukrepanje	2	
14	09	09P1318	z*v	Zc, Vc,	1	krčitev gozdov, požari v naravi	obnova nedovoljeno izkrčenega gozda, ukrepi protipožarnega varstva	2	
14	09	09T0000	j*	Ja,	1	slabo vzdrževanje objektov	košnja in odvoz sena	1	
14	09	09T0001	j*	Jk,	1	slabo vzdrževanje objektov	izdelava in vzdrževanje krmišča oz. njive	1	
14	09	09T0002	j*	Jk,	1	slabo vzdrževanje objektov	izdelava in vzdrževanje krmišča oz. njive	1	
14	09	09T0003	j*	Jb, Be,	1	zaraščanje in neprimerni posegi v gozd in gozdni prostor	vzdrževanje g. roba oz. grmišča	1	
14	09	09T0004	j*	Jk,	1	slabo vzdrževanje objektov	izdelava in vzdrževanje krmišča oz. njive	1	
14	09	09T0005	j*	Jb, Be,	1	zaraščanje in neprimerni posegi v gozd in gozdni prostor	vzdrževanje g. roba oz. grmišča	1	
14	09	09T0006	j*	Jc,	1	poškodovanje ali uničenje objektov, slabo vzdrževanje objektov	vzdrževanje vodnega vira, sanacija razlitja nevarnih snovi, upoštevaje potreb divjadi po miru	1	
14	09	09T0007	j*	Jb,	1	zaraščanje in neprimerni posegi v gozd in gozdni prostor	vzdrževanje g. roba oz. grmišča	1	
14	09	09T0008	j*	Jk,	1	slabo vzdrževanje objektov	izdelava in vzdrževanje krmišča oz. njive	1	
14	09	09T0009	j*	Jk,	1	slabo vzdrževanje objektov	izdelava in vzdrževanje krmišča oz. njive	1	
14	09	09T0010	j*	Ja,	1	slabo vzdrževanje objektov	košnja in odvoz sena	1	
14	09	09T0011	j*	Jb,	1	zaraščanje in neprimerni posegi v gozd in gozdni prostor	vzdrževanje g. roba oz. grmišča	1	
14	09	09T0012	j*	Ja,	1	slabo vzdrževanje objektov	košnja in odvoz sena	1	
14	09	09T0013	j*	Jc,	1	poškodovanje ali uničenje objektov, slabo vzdrževanje objektov	vzdrževanje vodnega vira, sanacija razlitja nevarnih snovi, upoštevaje potreb divjadi po miru	1	
14	09	09T0014	j*	Jk,	1	slabo vzdrževanje objektov	izdelava in vzdrževanje krmišča oz. njive	1	
14	09	09T0015	j*	Jk,	1	slabo vzdrževanje objektov	izdelava in vzdrževanje krmišča oz. njive	1	
14	09	09T0016	j*	Jk,	1	slabo vzdrževanje objektov	izdelava in vzdrževanje krmišča oz. njive	1	
14	09	09T0017	j*	Ja,	1	slabo vzdrževanje objektov	košnja in odvoz sena	1	
14	09	09T0018	j*	Jc,	1	poškodovanje ali uničenje objektov, slabo vzdrževanje objektov	vzdrževanje vodnega vira, sanacija razlitja nevarnih snovi, upoštevaje potreb divjadi po miru	1	
14	09	09T0019	j*	Jc,	1	poškodovanje ali uničenje objektov, slabo vzdrževanje objektov	vzdrževanje vodnega vira, sanacija razlitja nevarnih snovi, upoštevaje potreb divjadi po miru	1	
14	09	09T0020	j*	Jk,	1	slabo vzdrževanje objektov	izdelava in vzdrževanje krmišča oz. njive	1	
14	09	09T0021	j*	Ja,	1	slabo vzdrževanje objektov	košnja in odvoz sena	1	
14	09	09T0022	j*	Jk,	1	slabo vzdrževanje objektov	izdelava in vzdrževanje krmišča oz. njive	1	
14	09	09T0023	j*	Jc,	1	poškodovanje ali uničenje objektov, slabo vzdrževanje objektov	vzdrževanje vodnega vira, sanacija razlitja nevarnih snovi, upoštevaje potreb divjadi po miru	1	
14	09	09T0024	j*	Ja,	1	slabo vzdrževanje objektov	košnja in odvoz sena	1	
14	09	09T0025	j*	Ja,	1	slabo vzdrževanje objektov	košnja in odvoz sena	1	
14	09	09T0026	j*	Jk,	1	slabo vzdrževanje objektov	izdelava in vzdrževanje krmišča oz. njive	1	
14	09	09T0027	j*	Jk,	1	slabo vzdrževanje objektov	izdelava in vzdrževanje krmišča oz. njive	1	
14	09	09T0028	j*	Jk,	1	slabo vzdrževanje objektov	izdelava in vzdrževanje krmišča oz. njive	1	
14	09	09T0029	j*	Ja,	1	slabo vzdrževanje objektov	košnja in odvoz sena	1	
14	09	09T0030	j*	Jk,	1	slabo vzdrževanje objektov	izdelava in vzdrževanje krmišča oz. njive	1	
14	09	09T0031	j*	Ja,	1	slabo vzdrževanje objektov	košnja in odvoz sena	1	
14	09	09T0032	j*	Jk,	1	slabo vzdrževanje objektov	izdelava in vzdrževanje krmišča oz. njive	1	
14	09	09T0033	j*	Ja, Jc,	1	slabo vzdrževanje objektov, poškodovanje ali uničenje objektov	košnja in odvoz sena, vzdrževanje vodnega vira, upoštevaje potreb divjadi po miru, sanacija razlitja nevarnih snovi	1	
14	09	09T0034	j*	Ja,	1	slabo vzdrževanje objektov	košnja in odvoz sena	1	
14	09	09T0035	j*	Ja,	1	slabo vzdrževanje objektov	košnja in odvoz sena	1	
14	09	09T0036	j*	Jk,	1	slabo vzdrževanje objektov	izdelava in vzdrževanje krmišča oz. njive	1	
14	09	09T0037	j*	Jk,	1	slabo vzdrževanje objektov	izdelava in vzdrževanje krmišča oz. njive	1	
14	09	09T0038	j*	Jk,	1	slabo vzdrževanje objektov	izdelava in vzdrževanje krmišča oz. njive	1	
14	09	09T0039	j*	Jk,	1	slabo vzdrževanje objektov	izdelava in vzdrževanje krmišča oz. njive	1	
14	09	09T0040	j*	Ja,	1	slabo vzdrževanje objektov	košnja in odvoz sena	1	
14	09	09T0041	j*	Jk,	1	slabo vzdrževanje objektov	izdelava in vzdrževanje krmišča oz. njive	1	

GGO	GGE	Zap.št.	Šifra	Utemeljitev funkcij		Primernost oz. ogroženost	Potrebni ukrepi	Nujnost	Opombe
14	09	09T0042	j*	Jk,	1	slabo vzdrževanje objektov	izdelava in vzdrževanje krmišča oz. njive	1	
14	09	09T0043	j*	Ja,	1	slabo vzdrževanje objektov	košnja in odvoz sena	1	
14	09	09T0044	j*	Ja,	1	slabo vzdrževanje objektov	košnja in odvoz sena	1	
14	09	09T0045	j*	Ja,	1	slabo vzdrževanje objektov	košnja in odvoz sena	1	
14	09	09T0046	j*	Ja,	1	slabo vzdrževanje objektov	košnja in odvoz sena	1	
14	09	09T0047	j*	Jk,	1	slabo vzdrževanje objektov	izdelava in vzdrževanje krmišča oz. njive	1	
14	09	09T0048	j*	Jk,	1	slabo vzdrževanje objektov	izdelava in vzdrževanje krmišča oz. njive	1	
14	09	09T0049	j*	Ja,	1	slabo vzdrževanje objektov	košnja in odvoz sena	1	
14	09	09T0050	j*	Jk,	1	slabo vzdrževanje objektov	izdelava in vzdrževanje krmišča oz. njive	1	
14	09	09T0051	j*	Ja,	1	slabo vzdrževanje objektov	košnja in odvoz sena	1	
14	09	09T0052	j*	Jk,	1	slabo vzdrževanje objektov	izdelava in vzdrževanje krmišča oz. njive	1	
14	09	09T0053	j*	Ja,	1	slabo vzdrževanje objektov	košnja in odvoz sena	1	
14	09	09T0054	j*	Ja,	1	slabo vzdrževanje objektov	košnja in odvoz sena	1	
14	09	09T0055	j*	Jc,	1	poškodovanje ali uničenje objektov, slabo vzdrževanje objektov	vzdrževanje vodnega vira, sanacija razlitja nevarnih snovi, upoštevaje potreb divjadi po miru	1	
14	09	09T0056	j*	Jk,	1	slabo vzdrževanje objektov	izdelava in vzdrževanje krmišča oz. njive	1	
14	09	09T0057	j*	Jk,	1	slabo vzdrževanje objektov	izdelava in vzdrževanje krmišča oz. njive	1	
14	09	09T0058	j*	Ja,	1	slabo vzdrževanje objektov	košnja in odvoz sena	1	
14	09	09T0059	j*	Ja,	1	slabo vzdrževanje objektov	košnja in odvoz sena	1	
14	09	09T0060	j*	Jk,	1	slabo vzdrževanje objektov	izdelava in vzdrževanje krmišča oz. njive	1	
14	09	09T0061	j*	Jk,	1	slabo vzdrževanje objektov	izdelava in vzdrževanje krmišča oz. njive	1	
14	09	09T0062	j*	Jk,	1	slabo vzdrževanje objektov	izdelava in vzdrževanje krmišča oz. njive	1	
14	09	09T0063	j*	Jk,	1	slabo vzdrževanje objektov	izdelava in vzdrževanje krmišča oz. njive	1	
14	09	09T0064	j*	Jk,	1	slabo vzdrževanje objektov	izdelava in vzdrževanje krmišča oz. njive	1	
14	09	09T0065	j*	Jc,	1	poškodovanje ali uničenje objektov, slabo vzdrževanje objektov	vzdrževanje vodnega vira, sanacija razlitja nevarnih snovi, upoštevaje potreb divjadi po miru	1	
14	09	09T0066	j*	Ja,	1	slabo vzdrževanje objektov	košnja in odvoz sena	1	
14	09	09T0067	j*	Ja,	1	slabo vzdrževanje objektov	košnja in odvoz sena	1	
14	09	09T0068	j*	Jk,	1	slabo vzdrževanje objektov	izdelava in vzdrževanje krmišča oz. njive	1	
14	09	09T0069	j*	Jc,	1	poškodovanje ali uničenje objektov, slabo vzdrževanje objektov	vzdrževanje vodnega vira, sanacija razlitja nevarnih snovi, upoštevaje potreb divjadi po miru	1	
14	09	09T0070	j*	Ja,	1	slabo vzdrževanje objektov	košnja in odvoz sena	1	
14	09	09T0071	j*	Ja,	1	slabo vzdrževanje objektov	košnja in odvoz sena	1	
14	09	09T0072	j*	Jk,	1	slabo vzdrževanje objektov	izdelava in vzdrževanje krmišča oz. njive	1	
14	09	09T0073	j*	Jk,	1	slabo vzdrževanje objektov	izdelava in vzdrževanje krmišča oz. njive	1	
14	09	09T0074	j*	Jk,	1	slabo vzdrževanje objektov	izdelava in vzdrževanje krmišča oz. njive	1	
14	09	09T0075	j*	Jk,	1	slabo vzdrževanje objektov	izdelava in vzdrževanje krmišča oz. njive	1	
14	09	09T0076	j*	Jk,	1	slabo vzdrževanje objektov	izdelava in vzdrževanje krmišča oz. njive	1	
14	09	09T0077	j*	Jk,	1	slabo vzdrževanje objektov	izdelava in vzdrževanje krmišča oz. njive	1	
14	09	09T0078	j*	Ja,	1	slabo vzdrževanje objektov	košnja in odvoz sena	1	
14	09	09T0079	j*	Jk,	1	slabo vzdrževanje objektov	izdelava in vzdrževanje krmišča oz. njive	1	
14	09	09T0080	j*	Ja,	1	slabo vzdrževanje objektov	košnja in odvoz sena	1	
14	09	09T0081	j*	Ja,	1	slabo vzdrževanje objektov	košnja in odvoz sena	1	
14	09	09T0082	j*	Ja,	1	slabo vzdrževanje objektov	košnja in odvoz sena	1	
14	09	09T0083	j*	Jk,	1	slabo vzdrževanje objektov	izdelava in vzdrževanje krmišča oz. njive	1	
14	09	09T0084	j*	Ja,	1	slabo vzdrževanje objektov	košnja in odvoz sena	1	
14	09	09T0085	j*	Ja,	1	slabo vzdrževanje objektov	košnja in odvoz sena	1	
14	09	09T0086	j*	Jk,	1	slabo vzdrževanje objektov	izdelava in vzdrževanje krmišča oz. njive	1	
14	09	09T0087	j*	Jk,	1	slabo vzdrževanje objektov	izdelava in vzdrževanje krmišča oz. njive	1	
14	09	09T0088	j*	Jk,	1	slabo vzdrževanje objektov	izdelava in vzdrževanje krmišča oz. njive	1	
14	09	09T0089	j*	Jk,	1	slabo vzdrževanje objektov	izdelava in vzdrževanje krmišča oz. njive	1	
14	09	09T0090	j*	Jk,	1	slabo vzdrževanje objektov	izdelava in vzdrževanje krmišča oz. njive	1	
14	09	09T0091	j*	Ja,	1	slabo vzdrževanje objektov	košnja in odvoz sena	1	
14	09	09T0092	j*	Jk, Ja,	1	slabo vzdrževanje objektov	izdelava in vzdrževanje krmišča oz. njive, košnja in odvoz sena	1	
14	09	09T0093	j*	Ja,	1	slabo vzdrževanje objektov	košnja in odvoz sena	1	
14	09	09T0094	j*	Jk,	1	slabo vzdrževanje objektov	izdelava in vzdrževanje krmišča oz. njive	1	
14	09	09T0095	j*	Ja,	1	slabo vzdrževanje objektov	košnja in odvoz sena	1	
14	09	09T0096	j*	Jk,	1	slabo vzdrževanje objektov	izdelava in vzdrževanje krmišča oz. njive	1	
14	09	09T0097	j*	Ja,	1	slabo vzdrževanje objektov	košnja in odvoz sena	1	
14	09	09T0098	j*	Jk,	1	slabo vzdrževanje objektov	izdelava in vzdrževanje krmišča oz. njive	1	
14	09	09T0099	j*	Ja,	1	slabo vzdrževanje objektov	košnja in odvoz sena	1	
14	09	09T0100	j*	Jc,	1	poškodovanje ali uničenje objektov, slabo vzdrževanje objektov	vzdrževanje vodnega vira, sanacija razlitja nevarnih snovi, upoštevaje potreb divjadi po miru	1	
14	09	09T0101	j*	Ja,	1	slabo vzdrževanje objektov	košnja in odvoz sena	1	
14	09	09T0102	j*	Ja,	1	slabo vzdrževanje objektov	košnja in odvoz sena	1	
14	09	09T0103	j*	Jk,	1	slabo vzdrževanje objektov	izdelava in vzdrževanje krmišča oz. njive	1	
14	09	09T0104	j*	Jk,	1	slabo vzdrževanje objektov	izdelava in vzdrževanje krmišča oz. njive	1	
14	09	09T0105	j*	Ja,	1	slabo vzdrževanje objektov	košnja in odvoz sena	1	
14	09	09T0106	j*	Ja,	1	slabo vzdrževanje objektov	košnja in odvoz sena	1	
14	09	09T0107	j*	Ja,	1	slabo vzdrževanje objektov	košnja in odvoz sena	1	

GGO	GGE	Zap.št.	Šifra	Utemeljitev funkcij		Primernost oz. ogroženost	Potrebni ukrepi	Nujnost	Opombe
14	09	09T0108	j*	Ja,	1	slabo vzdrževanje objektov	košnja in odvoz sena	1	
14	09	09T0109	j*	Ja,	1	slabo vzdrževanje objektov	košnja in odvoz sena	1	
14	09	09T0110	j*	Jk,	1	slabo vzdrževanje objektov	izdelava in vzdrževanje krmišča oz. njive	1	
14	09	09T0111	j*	Ja,	1	slabo vzdrževanje objektov	košnja in odvoz sena	1	
14	09	09T0112	j*	Ja,	1	slabo vzdrževanje objektov	košnja in odvoz sena	1	
14	09	09T0113	j*	Ja,	1	slabo vzdrževanje objektov	košnja in odvoz sena	1	
14	09	09T0114	j*	Ja,	1	slabo vzdrževanje objektov	košnja in odvoz sena	1	
14	09	09T0115	j*	Ja,	1	slabo vzdrževanje objektov	košnja in odvoz sena	1	
14	09	09T0116	j*	Ja,	1	slabo vzdrževanje objektov	košnja in odvoz sena	1	
14	09	09T0117	j*	Jk,	1	slabo vzdrževanje objektov	izdelava in vzdrževanje krmišča oz. njive	1	
14	09	09T0118	j*	Jk,	1	slabo vzdrževanje objektov	izdelava in vzdrževanje krmišča oz. njive	1	
14	09	09T0119	j*	Ja,	1	slabo vzdrževanje objektov	košnja in odvoz sena	1	
14	09	09T0120	j*	Ja,	1	slabo vzdrževanje objektov	košnja in odvoz sena	1	
14	09	09T0121	j*	Jk,	1	slabo vzdrževanje objektov	izdelava in vzdrževanje krmišča oz. njive	1	
14	09	09T0122	j*	Ja,	1	slabo vzdrževanje objektov	košnja in odvoz sena	1	
14	09	09T0123	j*	Ja,	1	slabo vzdrževanje objektov	košnja in odvoz sena	1	
14	09	09T0124	j*	Jk,	1	slabo vzdrževanje objektov	izdelava in vzdrževanje krmišča oz. njive	1	
14	09	09T0125	j*	Jk,	1	slabo vzdrževanje objektov	izdelava in vzdrževanje krmišča oz. njive	1	
14	09	09T0126	j*	Jk,	1	slabo vzdrževanje objektov	izdelava in vzdrževanje krmišča oz. njive	1	
14	09	09T0127	j*	Jk,	1	slabo vzdrževanje objektov	izdelava in vzdrževanje krmišča oz. njive	1	
14	09	09T0128	j*	Jk,	1	slabo vzdrževanje objektov	izdelava in vzdrževanje krmišča oz. njive	1	
14	09	09T0129	j*	Ja,	1	slabo vzdrževanje objektov	košnja in odvoz sena	1	
14	09	09T0130	j*	Ja,	1	slabo vzdrževanje objektov	košnja in odvoz sena	1	
14	09	09T0131	j*	Ja,	1	slabo vzdrževanje objektov	košnja in odvoz sena	1	
14	09	09T0132	j*	Jk,	1	slabo vzdrževanje objektov	izdelava in vzdrževanje krmišča oz. njive	1	
14	09	09T0133	j*	Jk, Ja,	1	slabo vzdrževanje objektov	izdelava in vzdrževanje krmišča oz. njive, košnja in odvoz sena	1	
14	09	09T0134	j*	Ja,	1	slabo vzdrževanje objektov	košnja in odvoz sena	1	
14	09	09T0135	j*	Ja,	1	slabo vzdrževanje objektov	košnja in odvoz sena	1	
14	09	09T0136	j*	Jc,	1	poškodovanje ali uničenje objektov, slabo vzdrževanje objektov	vzdrževanje vodnega vira, sanacija razlitja nevarnih snovi, upoštevaje potreb divjadi po miru	1	
14	09	09T0137	j*	Ja,	1	slabo vzdrževanje objektov	košnja in odvoz sena	1	
14	09	09T0138	j*	Jk,	1	slabo vzdrževanje objektov	izdelava in vzdrževanje krmišča oz. njive	1	
14	09	09T0139	j*	Ja,	1	slabo vzdrževanje objektov	košnja in odvoz sena	1	
14	09	09T0140	j*	Jk,	1	slabo vzdrževanje objektov	izdelava in vzdrževanje krmišča oz. njive	1	
14	09	09T0141	j*	Jk,	1	slabo vzdrževanje objektov	izdelava in vzdrževanje krmišča oz. njive	1	
14	09	09T0142	j*	Jk,	1	slabo vzdrževanje objektov	izdelava in vzdrževanje krmišča oz. njive	1	
14	09	09T0143	j*	Ja,	1	slabo vzdrževanje objektov	košnja in odvoz sena	1	
14	09	09T0144	j*	Ja,	1	slabo vzdrževanje objektov	košnja in odvoz sena	1	
14	09	09T0145	j*	Ja,	1	slabo vzdrževanje objektov	košnja in odvoz sena	1	
14	09	09T0146	j*	Jk,	1	slabo vzdrževanje objektov	izdelava in vzdrževanje krmišča oz. njive	1	
14	09	09T0147	j*	Ja,	1	slabo vzdrževanje objektov	košnja in odvoz sena	1	
14	09	09T0148	j*	Jk,	1	slabo vzdrževanje objektov	izdelava in vzdrževanje krmišča oz. njive	1	
14	09	09T0149	j*	Jk,	1	slabo vzdrževanje objektov	izdelava in vzdrževanje krmišča oz. njive	1	
14	09	09T0150	j*	Jk,	1	slabo vzdrževanje objektov	izdelava in vzdrževanje krmišča oz. njive	1	
14	09	09T0151	j*	Jk,	1	slabo vzdrževanje objektov	izdelava in vzdrževanje krmišča oz. njive	1	
14	09	09T0152	j*	Ja,	1	slabo vzdrževanje objektov	košnja in odvoz sena	1	
14	09	09T0153	j*	Jk, Ja,	1	slabo vzdrževanje objektov	izdelava in vzdrževanje krmišča oz. njive, košnja in odvoz sena	1	
14	09	09T0154	j*	Jk,	1	slabo vzdrževanje objektov	izdelava in vzdrževanje krmišča oz. njive	1	
14	09	09T0155	j*	Jk,	1	slabo vzdrževanje objektov	izdelava in vzdrževanje krmišča oz. njive	1	
14	09	09T0156	j*	Jk,	1	slabo vzdrževanje objektov	izdelava in vzdrževanje krmišča oz. njive	1	
14	09	09T0157	j*	Jk,	1	slabo vzdrževanje objektov	izdelava in vzdrževanje krmišča oz. njive	1	
14	09	09T0158	j*	Jk,	1	slabo vzdrževanje objektov	izdelava in vzdrževanje krmišča oz. njive	1	
14	09	09T0159	j*	Jk,	1	slabo vzdrževanje objektov	izdelava in vzdrževanje krmišča oz. njive	1	
14	09	09T0160	j*	Jk,	1	slabo vzdrževanje objektov	izdelava in vzdrževanje krmišča oz. njive	1	
14	09	09T0161	j*	Jk,	1	slabo vzdrževanje objektov	izdelava in vzdrževanje krmišča oz. njive	1	
14	09	09T0162	j*	Ja,	1	slabo vzdrževanje objektov	košnja in odvoz sena	1	
14	09	09T0163	j*	Jk,	1	slabo vzdrževanje objektov	izdelava in vzdrževanje krmišča oz. njive	1	
14	09	09T0164	j*	Jk,	1	slabo vzdrževanje objektov	izdelava in vzdrževanje krmišča oz. njive	1	
14	09	09T0165	j*	Jk,	1	slabo vzdrževanje objektov	izdelava in vzdrževanje krmišča oz. njive	1	
14	09	09T0166	j*	Jc,	1	poškodovanje ali uničenje objektov, slabo vzdrževanje objektov	vzdrževanje vodnega vira, sanacija razlitja nevarnih snovi, upoštevaje potreb divjadi po miru	1	
14	09	09T0167	j*	Ja,	1	slabo vzdrževanje objektov	košnja in odvoz sena	1	
14	09	09T0168	j*	Ja,	1	slabo vzdrževanje objektov	košnja in odvoz sena	1	
14	09	09T0169	j*	Jc,	1	poškodovanje ali uničenje objektov, slabo vzdrževanje objektov	vzdrževanje vodnega vira, sanacija razlitja nevarnih snovi, upoštevaje potreb divjadi po miru	1	
14	09	09T0170	j*	Jk,	1	slabo vzdrževanje objektov	izdelava in vzdrževanje krmišča oz. njive	1	
14	09	09T0171	j*	Jk,	1	slabo vzdrževanje objektov	izdelava in vzdrževanje krmišča oz. njive	1	
14	09	09T0172	j*	Ja,	1	slabo vzdrževanje objektov	košnja in odvoz sena	1	
14	09	09T0173	j*	Jk,	1	slabo vzdrževanje objektov	izdelava in vzdrževanje krmišča oz. njive	1	

GGO	GGE	Zap.št.	Šifra	Utemeljitev funkcij		Primernost oz. ogroženost	Potrebni ukrepi	Nujnost	Opombe
14	09	09T0174	j*	Jk,	1	slabo vzdrževanje objektov	izdelava in vzdrževanje krmišča oz. njive	1	
14	09	09T0175	j*	Jc,	1	poškodovanje ali uničenje objektov, slabo vzdrževanje objektov	vzdrževanje vodnega vira, sanacija razlitja nevarnih snovi, upoštevaje potreb divjadi po miru	1	
14	09	09T0176	j*	Jk,	1	slabo vzdrževanje objektov	izdelava in vzdrževanje krmišča oz. njive	1	
14	09	09T0177	j*	Ja,	1	slabo vzdrževanje objektov	košnja in odvoz sena	1	
14	09	09T0178	j*	Jk,	1	slabo vzdrževanje objektov	izdelava in vzdrževanje krmišča oz. njive	1	
14	09	09T0179	j*	Ja,	1	slabo vzdrževanje objektov	košnja in odvoz sena	1	
14	09	09T0180	j*	Jk,	1	slabo vzdrževanje objektov	izdelava in vzdrževanje krmišča oz. njive	1	
14	09	09T0181	j*	Jb, Be,	1	zaraščanje in neprimerni posegi v gozd in gozdni prostor	vzdrževanje g. roba oz. grmišča	1	
14	09	09T0182	j*	Jb, Be,	1	zaraščanje in neprimerni posegi v gozd in gozdni prostor	vzdrževanje g. roba oz. grmišča	1	
14	09	09T0183	j*	Jk,	1	slabo vzdrževanje objektov	izdelava in vzdrževanje krmišča oz. njive	1	
14	09	09T0184	j*	Ja,	1	slabo vzdrževanje objektov	košnja in odvoz sena	1	
14	09	09T0185	j*	Ja, Jk,	1	slabo vzdrževanje objektov	košnja in odvoz sena, izdelava in vzdrževanje krmišča oz. njive	1	
14	09	09T0186	j*	Jk,	1	slabo vzdrževanje objektov	izdelava in vzdrževanje krmišča oz. njive	1	
14	09	09T0187	j*	Ja,	1	slabo vzdrževanje objektov	košnja in odvoz sena	1	
14	09	09T0188	j*	Jk,	1	slabo vzdrževanje objektov	izdelava in vzdrževanje krmišča oz. njive	1	
14	09	09T0189	j*	Jk,	1	slabo vzdrževanje objektov	izdelava in vzdrževanje krmišča oz. njive	1	
14	09	09T0190	j*	Jk,	1	slabo vzdrževanje objektov	izdelava in vzdrževanje krmišča oz. njive	1	
14	09	09T0191	j*	Jc,	1	poškodovanje ali uničenje objektov, slabo vzdrževanje objektov	vzdrževanje vodnega vira, sanacija razlitja nevarnih snovi, upoštevaje potreb divjadi po miru	1	
14	09	09T0192	j*	Jk,	1	slabo vzdrževanje objektov	izdelava in vzdrževanje krmišča oz. njive	1	
14	09	09T0193	j*	Jc,	1	poškodovanje ali uničenje objektov, slabo vzdrževanje objektov	vzdrževanje vodnega vira, sanacija razlitja nevarnih snovi, upoštevaje potreb divjadi po miru	1	
14	09	09T0194	j*	Ja,	1	slabo vzdrževanje objektov	košnja in odvoz sena	1	
14	09	09T0195	j*	Jk,	1	slabo vzdrževanje objektov	izdelava in vzdrževanje krmišča oz. njive	1	
14	09	09T0196	j*	Ja,	1	slabo vzdrževanje objektov	košnja in odvoz sena	1	
14	09	09T0197	j*	Jk,	1	slabo vzdrževanje objektov	izdelava in vzdrževanje krmišča oz. njive	1	
14	09	09T0198	j*	Jk,	1	slabo vzdrževanje objektov	izdelava in vzdrževanje krmišča oz. njive	1	
14	09	09T0199	j*	Jk,	1	slabo vzdrževanje objektov	izdelava in vzdrževanje krmišča oz. njive	1	
14	09	09T0200	j*	Jk,	1	slabo vzdrževanje objektov	izdelava in vzdrževanje krmišča oz. njive	1	
14	09	09T0201	j*	Jk,	1	slabo vzdrževanje objektov	izdelava in vzdrževanje krmišča oz. njive	1	
14	09	09T0202	j*	Jc,	1	poškodovanje ali uničenje objektov, slabo vzdrževanje objektov	vzdrževanje vodnega vira, sanacija razlitja nevarnih snovi, upoštevaje potreb divjadi po miru	1	
14	09	09T0203	h*b*j*	Jc,	1	poškodovanje ali uničenje objektov, slabo vzdrževanje objektov	vzdrževanje vodnega vira, sanacija razlitja nevarnih snovi, upoštevaje potreb divjadi po miru	1	
14	09	09T0204	j*	Ja,	1	slabo vzdrževanje objektov	košnja in odvoz sena	1	
14	09	09T0205	j*	Jk,	1	slabo vzdrževanje objektov	izdelava in vzdrževanje krmišča oz. njive	1	
14	09	09T0206	j*	Ja,	1	slabo vzdrževanje objektov	košnja in odvoz sena	1	
14	09	09T0207	j*	Jk,	1	slabo vzdrževanje objektov	izdelava in vzdrževanje krmišča oz. njive	1	
14	09	09T0208	j*	Jk,	1	slabo vzdrževanje objektov	izdelava in vzdrževanje krmišča oz. njive	1	
14	09	09T0209	j*	Jk,	1	slabo vzdrževanje objektov	izdelava in vzdrževanje krmišča oz. njive	1	
14	09	09T0210	j*	Jk,	1	slabo vzdrževanje objektov	izdelava in vzdrževanje krmišča oz. njive	1	
14	09	09T0211	j*	Jk,	1	slabo vzdrževanje objektov	izdelava in vzdrževanje krmišča oz. njive	1	
14	09	09T0212	h*b*j*	Jc,	1	poškodovanje ali uničenje objektov, slabo vzdrževanje objektov	vzdrževanje vodnega vira, sanacija razlitja nevarnih snovi, upoštevaje potreb divjadi po miru, izdelava in vzdrževanje krmišča oz. njive	1	
14	09	09T0213	j*	Jc, Jk,	1	poškodovanje ali uničenje objektov, slabo vzdrževanje objektov	vzdrževanje vodnega vira, sanacija razlitja nevarnih snovi, upoštevaje potreb divjadi po miru, izdelava in vzdrževanje krmišča oz. njive	1	
14	09	09T0214	j*	Jk,	1	slabo vzdrževanje objektov	izdelava in vzdrževanje krmišča oz. njive	1	
14	09	09T0215	j*	Ja,	1	slabo vzdrževanje objektov	košnja in odvoz sena	1	
14	09	09T0216	j*	Jk,	1	slabo vzdrževanje objektov	izdelava in vzdrževanje krmišča oz. njive	1	
14	09	09T0217	j*	Ja,	1	slabo vzdrževanje objektov	košnja in odvoz sena	1	
14	09	09T0218	j*	Ja,	1	slabo vzdrževanje objektov	košnja in odvoz sena	1	
14	09	09T0219	j*	Ja, Jk,	1	slabo vzdrževanje objektov	košnja in odvoz sena, izdelava in vzdrževanje krmišča oz. njive	1	
14	09	09T0220	j*	Ja,	1	slabo vzdrževanje objektov	košnja in odvoz sena	1	
14	09	09T0221	j*	Jo,	1	neupoštevanje potreb divjadi po miru	upoštevaje potreb divjadi po miru	1	
14	09	09T0222	j*	Jo,	1	neupoštevanje potreb divjadi po miru	upoštevaje potreb divjadi po miru	1	
14	09	09T0223	n*	Na,	1	gospodarjenje, ki ne upošteva te funkcije	odkup semenskega objekta	1	
14	09	09T0224	n*	Na,	1	gospodarjenje, ki ne upošteva te funkcije	odkup semenskega objekta	1	
14	09	09T0225	n*	Na,	1	gospodarjenje, ki ne upošteva te funkcije	odkup semenskega objekta	1	

GGO	GGE	Zap.št.	Šifra	Utemeljitev funkcij		Primernost oz. ogroženost	Potrebni ukrepi	Nujnost	Opombe
14	09	09T0226		Ne,	1	uporaba strupov, kemičnih sredstev, mineralnih gnojil	povečevanje deleža medonosnih dr. vr.	2	
14	09	09T0227		Ne,	1	uporaba strupov, kemičnih sredstev, mineralnih gnojil	povečevanje deleža medonosnih dr. vr.	2	
14	09	09T0228		Ne,	1	uporaba strupov, kemičnih sredstev, mineralnih gnojil	povečevanje deleža medonosnih dr. vr.	2	
14	09	09T0229		Ne,	1	uporaba strupov, kemičnih sredstev, mineralnih gnojil	povečevanje deleža medonosnih dr. vr.	2	
14	09	09T0230		Ne,	1	uporaba strupov, kemičnih sredstev, mineralnih gnojil	povečevanje deleža medonosnih dr. vr.	2	
14	09	09T0231		Ne,	1	uporaba strupov, kemičnih sredstev, mineralnih gnojil	povečevanje deleža medonosnih dr. vr.	2	
14	09	09T0232		Ne,	1	uporaba strupov, kemičnih sredstev, mineralnih gnojil	povečevanje deleža medonosnih dr. vr.	2	
14	09	09T0233		Ne,	1	uporaba strupov, kemičnih sredstev, mineralnih gnojil	povečevanje deleža medonosnih dr. vr.	2	
14	09	09T0234		Ne,	1	uporaba strupov, kemičnih sredstev, mineralnih gnojil	povečevanje deleža medonosnih dr. vr.	2	
14	09	09T0235		Ne,	1	uporaba strupov, kemičnih sredstev, mineralnih gnojil	povečevanje deleža medonosnih dr. vr.	2	
14	09	09T0236		Ne,	1	uporaba strupov, kemičnih sredstev, mineralnih gnojil	povečevanje deleža medonosnih dr. vr.	2	
14	09	09T0237		Ne,	1	uporaba strupov, kemičnih sredstev, mineralnih gnojil	povečevanje deleža medonosnih dr. vr.	2	
14	09	09T0238		Ne,	1	uporaba strupov, kemičnih sredstev, mineralnih gnojil	povečevanje deleža medonosnih dr. vr.	2	
14	09	09T0239		Ne,	1	uporaba strupov, kemičnih sredstev, mineralnih gnojil	povečevanje deleža medonosnih dr. vr.	2	
14	09	09T0240		Ne,	1	uporaba strupov, kemičnih sredstev, mineralnih gnojil	povečevanje deleža medonosnih dr. vr.	2	
14	09	09T0241		Ne,	1	uporaba strupov, kemičnih sredstev, mineralnih gnojil	povečevanje deleža medonosnih dr. vr.	2	
14	09	09T0242	e*c	Ca, Ea,	1	požari v naravi	ukrepi protipožarnega varstva	1	
14	09	09T0243	e*c	Ca, Ea,	1	požari v naravi	ukrepi protipožarnega varstva	1	
14	09	09T0244	c	Ca,	1	požari v naravi	ukrepi protipožarnega varstva	1	
14	09	09T0245	c	Ca,	1	požari v naravi	ukrepi protipožarnega varstva	1	
14	09	09T0246	e*c	Ca, Ea,	1	požari v naravi	ukrepi protipožarnega varstva	1	
14	09	09T0247	c	Ca,	1	požari v naravi	ukrepi protipožarnega varstva	1	
14	09	09T0248	e*c	Ca, Ea,	1	požari v naravi	ukrepi protipožarnega varstva	1	
14	09	09T0249	e*c	Ca, Ea,	1	požari v naravi	ukrepi protipožarnega varstva	1	
14	09	09T0250	e*c	Ca, Ea,	2	požari v naravi	ukrepi protipožarnega varstva	1	
14	09	09T0251	e*c	Ca, Ea,	1	požari v naravi	ukrepi protipožarnega varstva	1	
14	09	09T0252	c	Ca,	1	požari v naravi	ukrepi protipožarnega varstva	1	
14	09	09T0253	e*c	Ca, Ea,	2	požari v naravi	ukrepi protipožarnega varstva	1	
14	09	09T0254	c	Ca,	1	odlaganje odpadkov	sanacija divjih odlagališč	1	
14	09	09T0255	c	Ca,	1	požari v naravi	ukrepi protipožarnega varstva	1	
14	09	09T0256	c	Ca,	1	požari v naravi	ukrepi protipožarnega varstva	1	
14	09	09T0257	c	Ca,	1	požari v naravi	ukrepi protipožarnega varstva	1	
14	09	09T0258	e*c	Ca, Ea,	1	požari v naravi	ukrepi protipožarnega varstva	1	
14	09	09T0259	e*c	Ca, Ea,	1	požari v naravi	ukrepi protipožarnega varstva	1	
14	09	09T0260	c	Ca,	1	požari v naravi	ukrepi protipožarnega varstva	1	
14	09	09T0261	c	Ca,	1	požari v naravi	ukrepi protipožarnega varstva	1	
14	09	09T0262	c	Ca,	1	požari v naravi	ukrepi protipožarnega varstva	1	
14	09	09T0263	e*c	Ca, Ea,	2	požari v naravi	ukrepi protipožarnega varstva	1	
14	09	09T0264	c	Ca,	1	požari v naravi	ukrepi protipožarnega varstva	1	
14	09	09T0265	c	Ca,	1	požari v naravi	ukrepi protipožarnega varstva	1	
14	09	09T0266	c	Ca,	1	požari v naravi	ukrepi protipožarnega varstva	1	
14	09	09T0267	e*c	Ca, Ea,	1	požari v naravi	ukrepi protipožarnega varstva	1	
14	09	09T0268	e*c	Ca, Ea,	2	požari v naravi	ukrepi protipožarnega varstva	1	
14	09	09T0269	e*c	Ca, Ea,	2	požari v naravi	ukrepi protipožarnega varstva	1	
14	09	09T0270	e*c	Ca, Ea,	1	požari v naravi	ukrepi protipožarnega varstva	1	
14	09	09T0271	c	Ca,	2	požari v naravi	ukrepi protipožarnega varstva	1	
14	09	09T0272	e*c	Ca, Ea,	1	požari v naravi	ukrepi protipožarnega varstva	1	
14	09	09T0273	e*c	Ca, Ea,	1	požari v naravi	ukrepi protipožarnega varstva	1	
14	09	09T0274	e*c	Ca, Ea,	1	požari v naravi	ukrepi protipožarnega varstva	1	
14	09	09T0275	e*c	Ca, Ea,	1	požari v naravi	ukrepi protipožarnega varstva	1	
14	09	09T0276	c	Ca,	1	požari v naravi	ukrepi protipožarnega varstva	1	
14	09	09T0277	e*c	Ca, Ea,	2	požari v naravi	ukrepi protipožarnega varstva	1	
14	09	09T0278	c	Ca,	1	požari v naravi	ukrepi protipožarnega varstva	1	
14	09	09T0279	c	Ca,	1	požari v naravi	ukrepi protipožarnega varstva	1	
14	09	09T0280	c	Ca,	1	požari v naravi	ukrepi protipožarnega varstva	1	
14	09	09T0281	c	Ca,	1	požari v naravi	ukrepi protipožarnega varstva	1	
14	09	09T0282	c	Ca,	1	požari v naravi	ukrepi protipožarnega varstva	1	

GGO	GGE	Zap.št.	Šifra	Utemeljitev funkcij		Primernost oz. ogroženost	Potrebni ukrepi	Nujnost	Opombe
14	09	09T0283	e*c	Ca, Ea,	1	požari v naravi	ukrepi protipožarnega varstva	1	
14	09	09T0284	c	Ca,	1	požari v naravi	ukrepi protipožarnega varstva	1	
14	09	09T0285	e*c	Ca, Ea,	1	požari v naravi	ukrepi protipožarnega varstva	1	
14	09	09T0286	c	Ca,	2	požari v naravi	ukrepi protipožarnega varstva	1	
14	09	09T0287	e*c	Ca, Ea,	2	požari v naravi	ukrepi protipožarnega varstva	1	
14	09	09T0288	c	Ca,	1	požari v naravi	ukrepi protipožarnega varstva	1	
14	09	09T0289	c	Ca,	2	požari v naravi	ukrepi protipožarnega varstva	1	
14	09	09T0290	c	Ca,	1	požari v naravi	ukrepi protipožarnega varstva	1	
14	09	09T0291	e*c	Ca, Ea,	1	požari v naravi	ukrepi protipožarnega varstva	1	
14	09	09T0292	c	Ca,	1	požari v naravi	ukrepi protipožarnega varstva	1	
14	09	09T0293	c	Ca,	1	požari v naravi	ukrepi protipožarnega varstva	1	
14	09	09T0294	c	Ca,	1	požari v naravi	ukrepi protipožarnega varstva	1	
14	09	09T0295	c	Ca,	1	požari v naravi	ukrepi protipožarnega varstva	1	
14	09	09T0296	e*c	Ca, Ea,	1	požari v naravi	ukrepi protipožarnega varstva	1	
14	09	09T0297	c	Ca,	1	požari v naravi	ukrepi protipožarnega varstva	1	
14	09	09T0298	c	Ca,	1	požari v naravi	ukrepi protipožarnega varstva	1	
14	09	09T0299	c	Ca,	1	požari v naravi	ukrepi protipožarnega varstva	1	
14	09	09T0300	c	Ca,	1	požari v naravi	ukrepi protipožarnega varstva	1	
14	09	09T0301	c	Ca,	1	požari v naravi	ukrepi protipožarnega varstva	1	
14	09	09T0302	c	Ca,	1	požari v naravi	ukrepi protipožarnega varstva	1	
14	09	09T0303	c	Ca,	1	požari v naravi	ukrepi protipožarnega varstva	1	
14	09	09T0304	c	Ca,	1	požari v naravi	ukrepi protipožarnega varstva	1	
14	09	09T0305	c	Ca,	2	požari v naravi	ukrepi protipožarnega varstva	1	
14	09	09T0306	c	Ca,	1	požari v naravi	ukrepi protipožarnega varstva	1	
14	09	09T0307	c	Ca,	1	požari v naravi	ukrepi protipožarnega varstva	1	
14	09	09T0308	c	Ca,	1	požari v naravi	ukrepi protipožarnega varstva	1	
14	09	09T0309	c	Ca,	1	požari v naravi	ukrepi protipožarnega varstva	1	
14	09	09T0310	c	Ca,	1	požari v naravi	ukrepi protipožarnega varstva	1	
14	09	09T0311	c	Ca,	1	požari v naravi	ukrepi protipožarnega varstva	1	
14	09	09T0312	c	Ca,	1	požari v naravi	ukrepi protipožarnega varstva	1	
14	09	09T0313	e*c	Ca, Ea,	1	požari v naravi	ukrepi protipožarnega varstva	1	
14	09	09T0314	c	Ca,	1	požari v naravi	ukrepi protipožarnega varstva	1	
14	09	09T0315	c	Ca,	2	požari v naravi	ukrepi protipožarnega varstva	1	
14	09	09T0316	c	Ca,	1	požari v naravi	ukrepi protipožarnega varstva	1	
14	09	09T0317	c	Ca,	1	požari v naravi	ukrepi protipožarnega varstva	1	
14	09	09T0318	c	Ca,	1	požari v naravi	ukrepi protipožarnega varstva	1	
14	09	09T0319	c	Ca,	1	požari v naravi	ukrepi protipožarnega varstva	1	
14	09	09T0320	c	Ca,	1	požari v naravi	ukrepi protipožarnega varstva	1	
14	09	09T0321	c	Ca,	1	požari v naravi	ukrepi protipožarnega varstva	1	
14	09	09T0322	c	Ca,	1	požari v naravi	ukrepi protipožarnega varstva	1	
14	09	09T0323	c	Ca,	2	požari v naravi	ukrepi protipožarnega varstva	1	
14	09	09T0324	c	Ca,	2	požari v naravi	ukrepi protipožarnega varstva	1	
14	09	09T0325	c	Ca,	1	požari v naravi	ukrepi protipožarnega varstva	1	
14	09	09T0326	c	Ca,	1	požari v naravi	ukrepi protipožarnega varstva	1	
14	09	09T0327	de	Dd, Ee,	1	posek posameznih dreves ali skupin dreves	nega gozdnega roba, popoln gozdni red	1	
14	09	09T0328	d	Dd,	1	gospodarjenje, ki ne upošteva te funkcije	nega gozdnega roba, popoln gozdni red	1	
14	09	09T0329	e*d	Dd, Ee,	1	gospodarjenje, ki ne upošteva te funkcije	nega gozdnega roba, popoln gozdni red	1	
14	09	09T0330	h*b*j*d	Dd, Jc,	1	gospodarjenje, ki ne upošteva te funkcije	nega gozdnega roba, popoln gozdni red	1	
14	09	09T0331	e*d	Dd, Ee,	1	gospodarjenje, ki ne upošteva te funkcije	nega gozdnega roba, popoln gozdni red	1	
14	09	09T0332	d	Dd,	1	gospodarjenje, ki ne upošteva te funkcije	nega gozdnega roba, popoln gozdni red	1	
14	09	09T0333	d	Dd,	1	gospodarjenje, ki ne upošteva te funkcije	nega gozdnega roba, popoln gozdni red	1	
14	09	09T0334	e*d	Dd, Ee,	1	gospodarjenje, ki ne upošteva te funkcije	nega gozdnega roba, popoln gozdni red	1	
14	09	09T0335	h*b*j*d	Dd, Jc,	1	gospodarjenje, ki ne upošteva te funkcije	nega gozdnega roba, popoln gozdni red	1	
14	09	09T0336	d	Dd,	1	gospodarjenje, ki ne upošteva te funkcije	nega gozdnega roba, popoln gozdni red	1	
14	09	09T0337	d	Dd,	1	gospodarjenje, ki ne upošteva te funkcije	nega gozdnega roba, popoln gozdni red	1	
14	09	09T0338	d	Dd,	1	gospodarjenje, ki ne upošteva te funkcije	nega gozdnega roba, popoln gozdni red	1	
14	09	09T0339	d	Dd,	1	gospodarjenje, ki ne upošteva te funkcije	nega gozdnega roba, popoln gozdni red	1	
14	09	09T0340	d	Dd,	1	gospodarjenje, ki ne upošteva te funkcije	nega gozdnega roba, popoln gozdni red	1	

GGO	GGE	Zap.št.	Šifra	Utemeljitev funkcij		Primernost oz. ogroženost	Potrebni ukrepi	Nujnost	Opombe
14	09	09T0341	d	Dd,	1	gospodarjenje, ki ne upošteva te funkcije	nega gozdnega roba, popoln gozdni red	1	
14	09	09T0342	e*d	Dd, Ee,	1	gospodarjenje, ki ne upošteva te funkcije	nega gozdnega roba, popoln gozdni red	1	
14	09	09T0343	d	Dd,	1	gospodarjenje, ki ne upošteva te funkcije	nega gozdnega roba, popoln gozdni red	1	
14	09	09T0344	d	Dd,	1	gospodarjenje, ki ne upošteva te funkcije	nega gozdnega roba, popoln gozdni red	1	
14	09	09T0345	d	Dd,	1	gospodarjenje, ki ne upošteva te funkcije	nega gozdnega roba, popoln gozdni red	1	
14	09	09T0346	d	Dd,	1	gospodarjenje, ki ne upošteva te funkcije	nega gozdnega roba, popoln gozdni red	1	
14	09	09T0347	e*d	Dd, Ee,	1	gospodarjenje, ki ne upošteva te funkcije	nega gozdnega roba, popoln gozdni red	1	
14	09	09T0348	d	Dd,	1	gospodarjenje, ki ne upošteva te funkcije	nega gozdnega roba, popoln gozdni red	1	
14	09	09T0349	d	Dd,	1	gospodarjenje, ki ne upošteva te funkcije	nega gozdnega roba, popoln gozdni red	1	
14	09	09T0350	d	Dd,	1	gospodarjenje, ki ne upošteva te funkcije	nega gozdnega roba, popoln gozdni red	1	
14	09	09T0351	d	Dd,	1	gospodarjenje, ki ne upošteva te funkcije	nega gozdnega roba, popoln gozdni red	1	
14	09	09T0352	d	Dd,	1	gospodarjenje, ki ne upošteva te funkcije	nega gozdnega roba, popoln gozdni red	1	
14	09	09T0353	d	Dd,	1	gospodarjenje, ki ne upošteva te funkcije	nega gozdnega roba, popoln gozdni red	1	
14	09	09T0354	d	Dd,	1	gospodarjenje, ki ne upošteva te funkcije	nega gozdnega roba, popoln gozdni red	1	
14	09	09T0355	d	Dd,	1	gospodarjenje, ki ne upošteva te funkcije	nega gozdnega roba, popoln gozdni red	1	
14	09	09T0356	d	Dd,	1	gospodarjenje, ki ne upošteva te funkcije	nega gozdnega roba, popoln gozdni red	1	
14	09	09T0357	d	Dd,	1	gospodarjenje, ki ne upošteva te funkcije	nega gozdnega roba, popoln gozdni red	1	
14	09	09T0358	d	Dd,	1	gospodarjenje, ki ne upošteva te funkcije	nega gozdnega roba, popoln gozdni red	1	
14	09	09T0359	d	Dd,	1	gospodarjenje, ki ne upošteva te funkcije	nega gozdnega roba, popoln gozdni red	1	
14	09	09T0360	e*d	Dd, Ee,	1	gospodarjenje, ki ne upošteva te funkcije	nega gozdnega roba, popoln gozdni red	1	
14	09	09T0361	r*t*p*	Pa,	1	gospodarjenje, ki ne upošteva te funkcije, poškodovanje ali uničenje objektov	dosledno izvajanje gozdnega reda, ohranjanje izjemnih dreves, vzdrževanje prehodnosti poti in did. objektov	1	
14	09	09T0362	b*	Bd,	1	prekomerna raba gozdov	prepovedana sečnja	1	
14	09	09T0363	h*o*	He, Oh,	1	onesnaževanje pri delu (razlivanje olja, nafte,…)	sanacija razlitja nevarnih snovi	1	
14	09	09T0364	h*	He,	1	onesnaževanje pri delu (razlivanje olja, nafte,…)	sanacija razlitja nevarnih snovi	1	
14	09	09T0365	h*o*	He, Oh,	1	onesnaževanje pri delu (razlivanje olja, nafte,…)	sanacija razlitja nevarnih snovi	1	
14	09	09T0366	h*	He,	1	onesnaževanje pri delu (razlivanje olja, nafte,…)	sanacija razlitja nevarnih snovi	1	
14	09	09T0367	h*	He,	1	onesnaževanje pri delu (razlivanje olja, nafte,…)	sanacija razlitja nevarnih snovi	1	
14	09	09T0368	h*	He,	1	onesnaževanje pri delu (razlivanje olja, nafte,…)	sanacija razlitja nevarnih snovi	1	
14	09	09T0369	h*	He,	1	onesnaževanje pri delu (razlivanje olja, nafte,…)	sanacija razlitja nevarnih snovi	1	
14	09	09T0370	h*o*	He, Oh,	1	onesnaževanje pri delu (razlivanje olja, nafte,…)	sanacija razlitja nevarnih snovi	1	
14	09	09T0371	h*o*	He, Oh,	1	onesnaževanje pri delu (razlivanje olja, nafte,…)	sanacija razlitja nevarnih snovi	1	
14	09	09T0372	h*o*	He, Oh,	2	onesnaževanje pri delu (razlivanje olja, nafte,…)	sanacija razlitja nevarnih snovi	2	
14	09	09T0373	h*o*	He, Oh,	1	onesnaževanje pri delu (razlivanje olja, nafte,…)	sanacija razlitja nevarnih snovi	1	
14	09	09T0374	h*	He,	1	onesnaževanje pri delu (razlivanje olja, nafte,…)	sanacija razlitja nevarnih snovi	1	
14	09	09T0375	h*o*	He, Oh,	1	onesnaževanje pri delu (razlivanje olja, nafte,…)	sanacija razlitja nevarnih snovi	1	
14	09	09T0376	h*o*	He, Oh,	1	onesnaževanje pri delu (razlivanje olja, nafte,…)	sanacija razlitja nevarnih snovi	1	
14	09	09T0377	h*o*	He, Oh,	1	onesnaževanje pri delu (razlivanje olja, nafte,…)	sanacija razlitja nevarnih snovi	1	

GGO	GGE	Zap.št.	Šifra	Utemeljitev funkcij		Primernost oz. ogroženost	Potrebni ukrepi	Nujnost	Opombe
14	09	09T0378	h*o*	He, Oh,	1	onesnaževanje pri delu (razlivanje olja, nafte,…)	sanacija razlitja nevarnih snovi	1	
14	09	09T0379	h*o*	He, Oh,	2	onesnaževanje pri delu (razlivanje olja, nafte,…)	sanacija razlitja nevarnih snovi	2	
14	09	09T0380	h*o*	He, Oh,	2	onesnaževanje pri delu (razlivanje olja, nafte,…)	sanacija razlitja nevarnih snovi	2	
14	09	09T0381	h*o*	He, Oh,	1	onesnaževanje pri delu (razlivanje olja, nafte,…)	sanacija razlitja nevarnih snovi	1	
14	09	09T0382	h*o*	He, Oh,	1	onesnaževanje pri delu (razlivanje olja, nafte,…)	sanacija razlitja nevarnih snovi	1	
14	09	09T0383	h*	He,	1	onesnaževanje pri delu (razlivanje olja, nafte,…)	sanacija razlitja nevarnih snovi	1	
14	09	09T0384	h*o*	He, Oh,	1	onesnaževanje pri delu (razlivanje olja, nafte,…)	sanacija razlitja nevarnih snovi	1	
14	09	09T0385	h*o*	He, Oh,	1	onesnaževanje pri delu (razlivanje olja, nafte,…)	sanacija razlitja nevarnih snovi	1	
14	09	09T0386	h*	He,	2	onesnaževanje pri delu (razlivanje olja, nafte,…)	sanacija razlitja nevarnih snovi	2	
14	09	09T0387	h*	He,	1	onesnaževanje pri delu (razlivanje olja, nafte,…)	sanacija razlitja nevarnih snovi	1	
14	09	09T0388	h*o*	He, Oh,	1	onesnaževanje pri delu (razlivanje olja, nafte,…)	sanacija razlitja nevarnih snovi	1	
14	09	09T0389	h*	He,	1	onesnaževanje pri delu (razlivanje olja, nafte,…)	sanacija razlitja nevarnih snovi	1	
14	09	09T0390	h*o*	He, Oh,	1	onesnaževanje pri delu (razlivanje olja, nafte,…)	sanacija razlitja nevarnih snovi	1	
14	09	09T0391	h*	Hd,	2	onesnaževanje pri delu razlivanje olja, nafte,…)	sanacija razlitja nevarnih snovi	1	
14	09	09T0392	h*b*j*	Bd, Jc,	1	onesnaževanje pri delu (razlivanje olja, nafte,…), odlaganje odpadkov	sanacija razlitja nevarnih snovi	2	
14	09	09T0393	h*b*j*	Bd, Jc,	1	onesnaževanje pri delu (razlivanje olja, nafte,…), odlaganje odpadkov	sanacija razlitja nevarnih snovi	2	
14	09	09T0394	h*b*j*	Bd, Jc,	1	onesnaževanje pri delu (razlivanje olja, nafte,…), odlaganje odpadkov	sanacija razlitja nevarnih snovi	2	
14	09	09T0395	h*b*j*	Bd, Jc,	1	onesnaževanje pri delu (razlivanje olja, nafte,…), odlaganje odpadkov	sanacija razlitja nevarnih snovi	2	
14	09	09T0396	h*b*j*	Bd, Jc,	1	onesnaževanje pri delu (razlivanje olja, nafte,…), odlaganje odpadkov	sanacija razlitja nevarnih snovi	2	
14	09	09T0397	h*b*j*	Bd, Jc,	1	onesnaževanje pri delu (razlivanje olja, nafte,…), odlaganje odpadkov	sanacija razlitja nevarnih snovi	2	
14	09	09T0398	h*b*j*	Bd, Jc,	1	onesnaževanje pri delu (razlivanje olja, nafte,…), odlaganje odpadkov	sanacija razlitja nevarnih snovi	2	
14	09	09T0399	h*b*j*	Bd, Jc,	1	onesnaževanje pri delu (razlivanje olja, nafte,…), odlaganje odpadkov	sanacija razlitja nevarnih snovi	2	
14	09	09T0400	h*b*j*	Bd, Jc,	1	onesnaževanje pri delu (razlivanje olja, nafte,…), odlaganje odpadkov	sanacija razlitja nevarnih snovi	2	
14	09	09T0401	h*d	Hd, Dd,	1	onesnaževanje pri delu (razlivanje olja, nafte,…)	sanacija razlitja nevarnih snovi	1	
14	09	09T0402	h*d	Hd, Dd,	1	onesnaževanje pri delu (razlivanje olja, nafte,…)	sanacija razlitja nevarnih snovi	1	
14	09	09T0403	h*d	Hd, Dd,	1	onesnaževanje pri delu (razlivanje olja, nafte,…)	sanacija razlitja nevarnih snovi	1	
14	09	09T0404	h*d	Hd, Dd,	1	onesnaževanje pri delu (razlivanje olja, nafte,…)	sanacija razlitja nevarnih snovi	1	
14	09	09T0405	h*d	Hd, Dd,	1	onesnaževanje pri delu (razlivanje olja, nafte,…)	sanacija razlitja nevarnih snovi	1	
14	09	09T0406	h*d	Hd, Dd,	1	onesnaževanje pri delu (razlivanje olja, nafte,…)	sanacija razlitja nevarnih snovi	1	
14	09	09T0407	h*d	Hd, Dd,	2	onesnaževanje pri delu (razlivanje olja, nafte,…)	sanacija razlitja nevarnih snovi	2	
14	09	09T0408	h*d	Hd, Dd,	2	onesnaževanje pri delu (razlivanje olja, nafte,…)	sanacija razlitja nevarnih snovi	2	
14	09	09T0409	h*d	Hd, Dd,	2	onesnaževanje pri delu (razlivanje olja, nafte,…)	sanacija razlitja nevarnih snovi	2	
14	09	09T0410	h*d	Hd, Dd,	2	onesnaževanje pri delu (razlivanje olja, nafte,…)	sanacija razlitja nevarnih snovi	2	
14	09	09T0411	h*d	Hd, Dd,	2	onesnaževanje pri delu (razlivanje olja, nafte,…)	sanacija razlitja nevarnih snovi	2	
14	09	09T0412	h*d	Hd, Dd,	2	onesnaževanje pri delu (razlivanje olja, nafte,…)	sanacija razlitja nevarnih snovi	2	

GGO	GGE	Zap.št.	Šifra	Utemeljitev funkcij		Primernost oz. ogroženost	Potrebni ukrepi	Nujnost	Opombe
14	09	09T0413	h*d	Hd, Dd,	2	onesnaževanje pri delu (razlivanje olja, nafte,…)	sanacija razlitja nevarnih snovi	2	
14	09	09T0414	h*d	Hd, Dd,	2	onesnaževanje pri delu (razlivanje olja, nafte,…)	sanacija razlitja nevarnih snovi	2	
14	09	09T0415	h*d	Hd, Dd,	2	onesnaževanje pri delu (razlivanje olja, nafte,…)	sanacija razlitja nevarnih snovi	2	
14	09	09T0416	h*d	Hd, Dd,	1	onesnaževanje pri delu (razlivanje olja, nafte,…)	sanacija razlitja nevarnih snovi	1	
14	09	09T0417	h*d	Hd, Dd,	1	onesnaževanje pri delu (razlivanje olja, nafte,…)	sanacija razlitja nevarnih snovi	1	
14	09	09T0418	h*d	Hd, Dd,	1	onesnaževanje pri delu (razlivanje olja, nafte,…)	sanacija razlitja nevarnih snovi	1	
14	09	09T0419	h*d	Hd, Dd,	1	onesnaževanje pri delu (razlivanje olja, nafte,…)	sanacija razlitja nevarnih snovi	1	
14	09	09T0420	h*d	Hd, Dd,	2	onesnaževanje pri delu (razlivanje olja, nafte,…)	sanacija razlitja nevarnih snovi	2	
14	09	09T0421	h*d	Hd, Dd,	1	onesnaževanje pri delu (razlivanje olja, nafte,…)	sanacija razlitja nevarnih snovi	1	
14	09	09T0422	h*d	Hd, Dd,	1	onesnaževanje pri delu (razlivanje olja, nafte,…)	sanacija razlitja nevarnih snovi	1	
14	09	09T0423	h*d	Hd, Dd,	1	onesnaževanje pri delu (razlivanje olja, nafte,…)	sanacija razlitja nevarnih snovi	1	
14	09	09T0424	h*d	Hd, Dd,	1	onesnaževanje pri delu (razlivanje olja, nafte,…)	sanacija razlitja nevarnih snovi	1	
14	09	09T0425	h*d	Hd, Dd,	1	onesnaževanje pri delu (razlivanje olja, nafte,…)	sanacija razlitja nevarnih snovi	1	
14	09	09T0426	h*d	Hd, Dd,	1	onesnaževanje pri delu (razlivanje olja, nafte,…)	sanacija razlitja nevarnih snovi	1	
14	09	09T0427	h*d	Hd, Dd,	1	onesnaževanje pri delu (razlivanje olja, nafte,…)	sanacija razlitja nevarnih snovi	1	
14	09	09T0428	h*d	Hd, Dd,	1	onesnaževanje pri delu (razlivanje olja, nafte,…)	sanacija razlitja nevarnih snovi	1	
14	09	09T0429	h*d	Hd, Dd,	1	onesnaževanje pri delu (razlivanje olja, nafte,…)	sanacija razlitja nevarnih snovi	1	
14	09	09T0430	h*d	Hd, Dd,	1	onesnaževanje pri delu (razlivanje olja, nafte,…)	sanacija razlitja nevarnih snovi	1	
14	09	09T0431	h*d	Hd, Dd,	1	onesnaževanje pri delu (razlivanje olja, nafte,…)	sanacija razlitja nevarnih snovi	1	
14	09	09T0432	h*d	Hd, Dd,	1	onesnaževanje pri delu (razlivanje olja, nafte,…)	sanacija razlitja nevarnih snovi	1	
14	09	09T0433	h*d	Hd, Dd,	2	onesnaževanje pri delu (razlivanje olja, nafte,…)	sanacija razlitja nevarnih snovi	2	
14	09	09T0434	h*d	Hd, Dd,	1	onesnaževanje pri delu (razlivanje olja, nafte,…)	sanacija razlitja nevarnih snovi	1	
14	09	09T0435	h*d	Hd, Dd,	1	onesnaževanje pri delu (razlivanje olja, nafte,…)	sanacija razlitja nevarnih snovi	1	
14	09	09T0436	h*d	Hd, Dd,	1	onesnaževanje pri delu (razlivanje olja, nafte,…)	sanacija razlitja nevarnih snovi	1	
14	09	09T0437	h*d	Hd, Dd,	2	onesnaževanje pri delu (razlivanje olja, nafte,…)	sanacija razlitja nevarnih snovi	2	
14	09	09T0438	h*d	Hd, Dd,	1	onesnaževanje pri delu (razlivanje olja, nafte,…)	sanacija razlitja nevarnih snovi	1	
14	09	09T0439	h*d	Hd, Dd,	1	onesnaževanje pri delu (razlivanje olja, nafte,…)	sanacija razlitja nevarnih snovi	1	
14	09	09T0440	h*d	Hd, Dd,	2	onesnaževanje pri delu (razlivanje olja, nafte,…)	sanacija razlitja nevarnih snovi	2	
14	09	09T0441	h*d	Hd, Dd,	1	onesnaževanje pri delu (razlivanje olja, nafte,…)	sanacija razlitja nevarnih snovi	1	
14	09	09T0442	h*d	Hd, Dd,	1	onesnaževanje pri delu (razlivanje olja, nafte,…)	sanacija razlitja nevarnih snovi	1	
14	09	09T0443	h*d	Hd, Dd,	1	onesnaževanje pri delu (razlivanje olja, nafte,…)	sanacija razlitja nevarnih snovi	1	
14	09	09T0444	h*d	Hd, Dd,	1	onesnaževanje pri delu (razlivanje olja, nafte,…)	sanacija razlitja nevarnih snovi	1	
14	09	09T0445	h*d	Hd, Dd,	1	onesnaževanje pri delu (razlivanje olja, nafte,…)	sanacija razlitja nevarnih snovi	1	
14	09	09T0446	h*d	Hd, Dd,	1	onesnaževanje pri delu (razlivanje olja, nafte,…)	sanacija razlitja nevarnih snovi	1	
14	09	09T0447	h*d	Hd, Dd,	1	onesnaževanje pri delu (razlivanje olja, nafte,…)	sanacija razlitja nevarnih snovi	1	
14	09	09T0448	h*d	Hd, Dd,	2	onesnaževanje pri delu (razlivanje olja, nafte,…)	sanacija razlitja nevarnih snovi	2	
14	09	09T0449	h*d	Hd, Dd,	1	onesnaževanje pri delu (razlivanje olja, nafte,…)	sanacija razlitja nevarnih snovi	1	

GGO	GGE	Zap.št.	Šifra	Utemeljitev funkcij		Primernost oz. ogroženost	Potrebni ukrepi	Nujnost	Opombe
14	09	09T0450	h*d	Hd, Dd,	2	onesnaževanje pri delu (razlivanje olja, nafte,…)	sanacija razlitja nevarnih snovi	2	
14	09	09T0451	h*d	Hd, Dd,	1	onesnaževanje pri delu (razlivanje olja, nafte,…)	sanacija razlitja nevarnih snovi	1	
14	09	09T0452	h*d	Hd, Dd,	1	onesnaževanje pri delu (razlivanje olja, nafte,…)	sanacija razlitja nevarnih snovi	1	
14	09	09T0453	h*d	Hd, Dd,	1	onesnaževanje pri delu (razlivanje olja, nafte,…)	sanacija razlitja nevarnih snovi	1	
14	09	09T0454	h*d	Hd, Dd,	2	onesnaževanje pri delu (razlivanje olja, nafte,…)	sanacija razlitja nevarnih snovi	2	
14	09	09T0455	h*d	Hd, Dd,	1	onesnaževanje pri delu (razlivanje olja, nafte,…)	sanacija razlitja nevarnih snovi	1	
14	09	09T0456	h*d	Hd, Dd,	2	onesnaževanje pri delu (razlivanje olja, nafte,…)	sanacija razlitja nevarnih snovi	2	
14	09	09T0457	h*d	Hd, Dd,	1	onesnaževanje pri delu (razlivanje olja, nafte,…)	sanacija razlitja nevarnih snovi	1	
14	09	09T0458	h*d	Hd, Dd,	1	onesnaževanje pri delu (razlivanje olja, nafte,…)	sanacija razlitja nevarnih snovi	1	
14	09	09T0459	h*d	Hd, Dd,	2	onesnaževanje pri delu (razlivanje olja, nafte,…)	sanacija razlitja nevarnih snovi	2	
14	09	09T0460	h*d	Hd, Dd,	1	onesnaževanje pri delu (razlivanje olja, nafte,…)	sanacija razlitja nevarnih snovi	1	
14	09	09T0461	h*d	Hd, Dd,	2	onesnaževanje pri delu (razlivanje olja, nafte,…)	sanacija razlitja nevarnih snovi	2	
14	09	09L0000	r*t*	Rd,	1	odlaganje odpadkov, gospodarjenje, ki ne upošteva te funkcije	dosledno izvajanje gozdnega reda, sanacija divjih odlagališč	1	
14	09	09L0001	r*	Rd,	1	odlaganje odpadkov, gospodarjenje, ki ne upošteva te funkcije	dosledno izvajanje gozdnega reda, sanacija divjih odlagališč	1	
14	09	09L0002	r*	Rd,	1	odlaganje odpadkov, gospodarjenje, ki ne upošteva te funkcije	dosledno izvajanje gozdnega reda, sanacija divjih odlagališč	1	
14	09	09L0003	r*	Rd,	1	odlaganje odpadkov, gospodarjenje, ki ne upošteva te funkcije	dosledno izvajanje gozdnega reda, sanacija divjih odlagališč	1	
14	09	09L0004	r*p*	Rd, Pa,	1	odlaganje odpadkov, gospodarjenje, ki ne upošteva te funkcije	dosledno izvajanje gozdnega reda, sanacija divjih odlagališč, ohranjanje varnosti in prehodnosti poti, vzdrževanje didaktičnih objektov	1	
14	09	09L0005	r*t	Rd,	1	odlaganje odpadkov, gospodarjenje, ki ne upošteva te funkcije	dosledno izvajanje gozdnega reda, sanacija divjih odlagališč	1	
14	09	09L0006	d	Dd,	1	gospodarjenje, ki ne upošteva te funkcije	dosledno izvajanje gozdnega reda	1	
14	09	09L0007	d	Dd,	1	gospodarjenje, ki ne upošteva te funkcije	dosledno izvajanje gozdnega reda	1	
14	09	09L0008	d	Dd,	1	gospodarjenje, ki ne upošteva te funkcije	dosledno izvajanje gozdnega reda	1	
14	09	09L0009	d	Dd,	1	gospodarjenje, ki ne upošteva te funkcije	dosledno izvajanje gozdnega reda	1	
14	09	09L0010	d	Dd,	1	gospodarjenje, ki ne upošteva te funkcije	dosledno izvajanje gozdnega reda	1	
14	09	09L0011	d	Dd,	1	gospodarjenje, ki ne upošteva te funkcije	dosledno izvajanje gozdnega reda	1	
14	09	09L0012	d	Dd,	1	gospodarjenje, ki ne upošteva te funkcije	dosledno izvajanje gozdnega reda	1	
14	09	09L0013	d	Dd,	1	gospodarjenje, ki ne upošteva te funkcije	dosledno izvajanje gozdnega reda	1	
14	09	09L0014	d	Dd,	1	gospodarjenje, ki ne upošteva te funkcije	dosledno izvajanje gozdnega reda	1	
14	09	09L0015	d	Dd,	1	gospodarjenje, ki ne upošteva te funkcije	dosledno izvajanje gozdnega reda	1	
14	09	09L0016	d	Dd,	1	gospodarjenje, ki ne upošteva te funkcije	dosledno izvajanje gozdnega reda	1	
14	09	09L0017	d	Dd,	1	gospodarjenje, ki ne upošteva te funkcije	dosledno izvajanje gozdnega reda	1	
14	09	09L0018	d	Dd,	1	gospodarjenje, ki ne upošteva te funkcije	dosledno izvajanje gozdnega reda	1	
14	09	09L0019	d	Dd,	1	gospodarjenje, ki ne upošteva te funkcije	dosledno izvajanje gozdnega reda	1	
14	09	09L0020	d	Dd,	1	gospodarjenje, ki ne upošteva te funkcije	dosledno izvajanje gozdnega reda	1	
14	09	09L0021	d	Dd,	1	gospodarjenje, ki ne upošteva te funkcije	dosledno izvajanje gozdnega reda	1	
14	09	09L0022	d	Dd,	1	gospodarjenje, ki ne upošteva te funkcije	dosledno izvajanje gozdnega reda	1	

GGO	GGE	Zap.št.	Šifra	Utemeljitev funkcij		Primernost oz. ogroženost	Potrebni ukrepi	Nujnost	Opombe
14	09	09L0023	bd	Dd, Bf,	1	gospodarjenje, ki ne upošteva te funkcije	dosledno izvajanje gozdnega reda, ohranjanje naravnih gozdnih združb	1	
14	09	09L0024	d	Dd,	1	gospodarjenje, ki ne upošteva te funkcije	dosledno izvajanje gozdnega reda	1	
14	09	09L0025	d	Dd,	1	gospodarjenje, ki ne upošteva te funkcije	dosledno izvajanje gozdnega reda	1	
14	09	09L0026	d	Dd,	1	gospodarjenje, ki ne upošteva te funkcije	dosledno izvajanje gozdnega reda	1	
14	09	09L0027	d	Dd,	1	gospodarjenje, ki ne upošteva te funkcije	dosledno izvajanje gozdnega reda	1	
14	09	09L0028	d	Dd,	1	gospodarjenje, ki ne upošteva te funkcije	dosledno izvajanje gozdnega reda	1	
14	09	09L0029	d	Dd,	1	gospodarjenje, ki ne upošteva te funkcije	dosledno izvajanje gozdnega reda	1	
14	09	09L0030	d	Dd,	1	gospodarjenje, ki ne upošteva te funkcije	dosledno izvajanje gozdnega reda	1	
14	09	09L0031	b	Bf,	1	gospodarjenje, ki ne upošteva te funkcije	ohranjanje naravnih gozdnih združb	1	
14	09	09L0032	b	Bf,	1	gospodarjenje, ki ne upošteva te funkcije	ohranjanje naravnih gozdnih združb	1	
14	09	09L0033	b	Bf,	1	gospodarjenje, ki ne upošteva te funkcije	ohranjanje naravnih gozdnih združb	1	
14	09	09L0034	b	Bf,	1	gospodarjenje, ki ne upošteva te funkcije	ohranjanje naravnih gozdnih združb	1	
14	09	09L0035	b	Bf,	1	gospodarjenje, ki ne upošteva te funkcije	ohranjanje naravnih gozdnih združb	1	
14	09	09L0036	d	Dd,	1	gospodarjenje, ki ne upošteva te funkcije	dosledno izvajanje gozdnega reda	1	
14	09	09L0037	c	Ca,	1	gospodarjenje, ki ne upošteva te funkcije	dosledno izvajanje gozdnega reda	1	
14	09	09L0038	c	Ca,	1	gospodarjenje, ki ne upošteva te funkcije	dosledno izvajanje gozdnega reda	1	
14	09	09L0039	c	Ca,	1	gospodarjenje, ki ne upošteva te funkcije	dosledno izvajanje gozdnega reda	1	
14	09	09L0040	c	Ca,	1	gospodarjenje, ki ne upošteva te funkcije	dosledno izvajanje gozdnega reda	1	
14	09	09L0041	c	Ca,	1	gospodarjenje, ki ne upošteva te funkcije	dosledno izvajanje gozdnega reda	1	
14	09	09L0042	c	Ca,	1	gospodarjenje, ki ne upošteva te funkcije	dosledno izvajanje gozdnega reda	1	
14	09	09L0043	d	Dd,	1	gospodarjenje, ki ne upošteva te funkcije	dosledno izvajanje gozdnega reda	1	
14	09	09L0044	d	Dd,	1	gospodarjenje, ki ne upošteva te funkcije	dosledno izvajanje gozdnega reda	1	
14	09	09L0045	d	Dd,	1	gospodarjenje, ki ne upošteva te funkcije	dosledno izvajanje gozdnega reda	1	
14	09	09L0046	d	Dd,	1	gospodarjenje, ki ne upošteva te funkcije	dosledno izvajanje gozdnega reda	1	
14	09	09L0047	z*	Za, Zb,	1	krčitev gozdov, požari v naravi	obnova nedovoljeno izkrčenega gozda, pravočasna obnova gozda	2	
14	09	09L0048	z*	Zb,	2	krčitev gozdov, požari v naravi	obnova nedovoljeno izkrčenega gozda, pravočasna obnova gozda	1	
14	09	09L0049	z*	Zb,	1	krčitev gozdov, požari v naravi	obnova nedovoljeno izkrčenega gozda, pravočasna obnova gozda	2	
14	09	09L0050	z*	Zb,	1	krčitev gozdov, požari v naravi	obnova nedovoljeno izkrčenega gozda, pravočasna obnova gozda	2	
14	09	09L0051	z*	Za,	1	krčitev gozdov	obnova nedovoljeno izkrčenega gozda, pravočasna obnova gozda	2	
14	09	09L0052	z*	Zb,	1	krčitev gozdov, požari v naravi	obnova nedovoljeno izkrčenega gozda, pravočasna obnova gozda	2	
14	09	09L0053	z*	Za,	1	krčitev gozdov	obnova nedovoljeno izkrčenega gozda, pravočasna obnova gozda	2	
14	09	09L0054	z*	Zb,	2	krčitev gozdov, požari v naravi	obnova nedovoljeno izkrčenega gozda, pravočasna obnova gozda	1	
14	09	09L0055	z*	Zb,	1	krčitev gozdov, požari v naravi	obnova nedovoljeno izkrčenega gozda, pravočasna obnova gozda	2	
14	09	09L0056	z*	Zb,	1	krčitev gozdov, požari v naravi	obnova nedovoljeno izkrčenega gozda, pravočasna obnova gozda	2	
14	09	09L0057	z	Zb,	2	krčitev gozdov, požari v naravi	obnova nedovoljeno izkrčenega gozda, pravočasna obnova gozda	1	
14	09	09L0058	z	Za,	1	krčitev gozdov	obnova nedovoljeno izkrčenega gozda, pravočasna obnova gozda	2	
14	09	09L0059	z	Za,	1	krčitev gozdov	obnova nedovoljeno izkrčenega gozda, pravočasna obnova gozda	2	
14	09	09L0060	z*	Zb,	1	krčitev gozdov, požari v naravi	obnova nedovoljeno izkrčenega gozda, pravočasna obnova gozda	2	
14	09	09L0061	z*	Za,	1	krčitev gozdov	obnova nedovoljeno izkrčenega gozda, pravočasna obnova gozda	2	
14	09	09L0062	z	Za,	1	krčitev gozdov	obnova nedovoljeno izkrčenega gozda, pravočasna obnova gozda	2	

GGO	GGE	Zap.št.	Šifra	Utemeljitev funkcij		Primernost oz. ogroženost	Potrebni ukrepi	Nujnost	Opombe
14	09	09L0063	z*	Za,	1	krčitev gozdov	obnova nedovoljeno izkrčenega gozda, pravočasna obnova gozda	2	
14	09	09L0064	z*	Za,	1	krčitev gozdov	obnova nedovoljeno izkrčenega gozda, pravočasna obnova gozda	2	
14	09	09L0065	z*	Za,	1	krčitev gozdov	obnova nedovoljeno izkrčenega gozda, pravočasna obnova gozda	2	
14	09	09L0066	z*	Za,	1	krčitev gozdov	obnova nedovoljeno izkrčenega gozda, pravočasna obnova gozda	2	
14	09	09L0067	z	Za,	1	krčitev gozdov	obnova nedovoljeno izkrčenega gozda, pravočasna obnova gozda	2	
14	09	09L0068	z*	Zb,	2	krčitev gozdov, požari v naravi	obnova nedovoljeno izkrčenega gozda, pravočasna obnova gozda	1	
14	09	09L0069	z*	Za,	2	krčitev gozdov	obnova nedovoljeno izkrčenega gozda, pravočasna obnova gozda	1	
14	09	09L0070	z*	Za,	1	krčitev gozdov	obnova nedovoljeno izkrčenega gozda, pravočasna obnova gozda	2	
14	09	09L0071	z*	Za,	1	krčitev gozdov	obnova nedovoljeno izkrčenega gozda, pravočasna obnova gozda	2	
14	09	09L0072	z	Za,	1	krčitev gozdov	obnova nedovoljeno izkrčenega gozda, pravočasna obnova gozda	2	
14	09	09L0073	r*t*	Rd, TC,	1	odlaganje odpadkov, gospodarjenje, ki ne upošteva te funkcije	dosledno izvajanje gozdnega reda, sanacija divjih odlagališč	1	
14	09	09L0074	r*t*	Rd, TC,	1	odlaganje odpadkov, gospodarjenje, ki ne upošteva te funkcije	dosledno izvajanje gozdnega reda, sanacija divjih odlagališč	1	
14	09	09L0075	r*t*	Rd, TC,	1	odlaganje odpadkov, gospodarjenje, ki ne upošteva te funkcije	dosledno izvajanje gozdnega reda, sanacija divjih odlagališč	1	
14	09	09L0076	r*t*	Rd, TC,	1	odlaganje odpadkov, gospodarjenje, ki ne upošteva te funkcije	dosledno izvajanje gozdnega reda, sanacija divjih odlagališč	1	
14	09	09L0077	r*t*	Rd, TC,	1	odlaganje odpadkov, gospodarjenje, ki ne upošteva te funkcije	dosledno izvajanje gozdnega reda, sanacija divjih odlagališč	1	
14	09	09L0078	r*t*	Rd, TC,	1	odlaganje odpadkov, gospodarjenje, ki ne upošteva te funkcije	dosledno izvajanje gozdnega reda, sanacija divjih odlagališč	1	
14	09	09L0079	r*t*	Rd, TC,	1	odlaganje odpadkov, gospodarjenje, ki ne upošteva te funkcije	dosledno izvajanje gozdnega reda, sanacija divjih odlagališč	1	
14	09	09L0080	r*t*	Rd, TC,	1	odlaganje odpadkov, gospodarjenje, ki ne upošteva te funkcije	dosledno izvajanje gozdnega reda, sanacija divjih odlagališč	1	
14	09	09L0081	b	Bf,	1	gospodarjenje, ki ne upošteva te funkcije	ohranjanje naravnih gozdnih združb	1	
14	09	09L0082	b	Bf,	1	gospodarjenje, ki ne upošteva te funkcije	ohranjanje naravnih gozdnih združb	1	

Šifrant utemeljitev za razglasitev funkcije

Funkcija gozda	Utemeljitev - vzrok	Merila	Šifra
VAROVALNA F.	Gozdne združbe - ekstremne	Po Priročniku	Va
	Zgornja gozdna meja	Vse rastje med zgornjo g. mejo	Vb
	Naklon	Nad 35 st. komp., erod. nad 25	Vc
	Globina tal, skalovitost	Do 10cm, kamenit. nad 70%	Vd
	Hudourniško območje	Velika gostota erozijskih pojavov	Ve
	Snežni plazovi	Prepreč., zadrž. snežnih plazov	Vf
	Območje visokih vod	Obm., ki je v povpr. poplavljeno vsaj enkrat na 10 let	Vg
	Gozdne združbe – sušne lege, poplave	Gozdovi na sušnih legah s kserofilno vegetacijo, ki ne izpolnjujejo pogojev za 1. stopnjo poudarjenosti ali gozdovi na neprepustnih, občasno poplavljenih tleh;	Vh
	Gozd na plitvih, skalovitih ali kamnitih tleh	Gozdovi na plitvih tleh (do 20 cm) ali gozdovi s skalovitostjo oziroma kamenitostjo na 50-70 % površine.	Vi
	Varovalni gozdovi z izjemnimi biotopi	Po Uredbi, funkcija B	Vj
	Varovalni gozdovi s poudarjeno zaščitno funkcijo	Po Uredbi, funkcija Z	Vz
HIDROLOŠKA F.	Zaščiteno z odlokom	1. In 2. var. cona po odlokih	Ha
	Območje zajetja ali drug vodni vir		Hb
	Potencialno vodovarstveno območje	karbonatni del kraškega sveta	Hc
	Gozd nad kraško jamo ali podz. vod. tok		Hd
	Okolica izvira vode ali črpališče	ožja okolica, glede na izdatnost	He
	Vodotok ali manjša stoječa voda	register vodotokov, 50 m na vsako stan od vodotoka	Hf
KLIMATSKA F.	Gozd, ki varuje kmetijske površine pred vremenskimi ekstremi		Ka
	Gozd, ki varuje naselja pred vremenskimi ekstremi		Kb
	Gozd okrog večjih strnjenih naselij (mesta)	velikost naselja nad 100 ha, v oddaljenosti do 500-1000 m	Kc
	Gozdna zaplata ali pas v območju z burjo		Kd
	Gozd okoli klimatskega zdravilišča, rekreacijskega ali turističnega objekta		Ke
	Stalni ali pogosti vetrovi		Kf
F. OHRANJANJA BIOTSKE RAZNOVRSTNOSTI	Redki gozd. ekosistem ali bliž. drugih ekosistemov		Ba
	Nahajališče redkih ali ogroženih rastlin. vrst		Bb
	Nahajališče redkih ali ogroženih žival. vrst	Okolica brlogov, rastišča gozdnih kur, gnezdišča	Bc
	Območja pomembna za ohranitev prostoživečih živali	Zimovališča, grmišča, habitatno drevo, vzdrževane travne površine, stoječe vodne površine (kaluže, barja, mokrišča ipd., 25 do 50 m pas),	Bd
	Manjša gozdna površina v kmetijski in primestni krajini	manj kot 10% gozda	Be
	Gozd v območju Natura 2000, EPO		Bf

Funkcija gozda	Utemeljitev - vzrok	Merila	Šifra
ZAŠČITNA F.	Gozd na strmih brežinah za varov. ceste	ogroženost zaradi zemeljskih ali snežnih plazov, padajočega kamenja ipd.	Za
	Gozd na strmih brežinah za varov. železn.		Zb
	Gozd na strmih brežinah za varov. naselij gospodarskih ali stanovanjskih objektov;		Zc
	Gozd ob letališču		Ze
	Protivetrni gozd ali pas gozdnega drevja ob infrastrukturnih objektih	območja stalnih in (ali) močnih vetrov	Zf
HIG.-ZDRAVSTVENA F.	Gozd okoli večjih strnjenih naselij ali ob emisijsko ogroženih naseljih	strnjena naselja, emisijski viri	Gz
	Neposredna bližina bolnice in zdravilišča	do 200 m, odvisno od reliefa	Ga
	Pasovi med naselji oziroma bivalnimi objekti ter večjimi viri hrupa, smradu, sevanja in onesnaženja		Gb
OBRAMBNA F.	Gozd v neposredni bližini obram. objektov	Okol. objek., ograjeni poligoni, do 200 m	Oa
	Gozd v obsežnejših vojaških poligonih z več objekti	po Priročniku	Ob
	Gozd, ki varuje črpališče pitne vode	gozd z utemeljitvama Ha in He	Oh
REKREACIJSKA F.	Zelo obiskan gozd ob mestih in več. naseljih	množična obiskanost	Ra
	Gozd ob vstopnem mestu v območje, ki je namenjen rekreaciji	100 m levo in desno	Rc
	Gozd, ki je opremljen s tablami z vsebinskimi prikazi za rekreacijske dejavnosti	npr. trim steza	Rb
	Gozd ob planinski poti, transverzali ali poti z velikim obiskom	množična obiskanost	Rd
	Gozd ob kolesarski poti	množična obiskanost	Re
	Razglašen mestni gozd	mestni odlok	Rf
	Športni poligon	(gorsko kolesarjenje, vzletišča ipd)	Rg
	Območje intenzivnega rekreativnega nabiranja gozdnih plodov		Rh
TURISTIČNA F.	Gozd v okolici turističnega centra ali počitniškega naselja		Ta
	Zelo obiskan gozd mesta ali naselja mestnega značaja		Tb
	Gozd ob turistični poti, točki in poti do nje	50-100 m na vsako stran	Tc
	Učna pot		Te
	Gozd ob slovenski planinski transverzali ali evropski pešpoti	Slo. p. transverzala, E6 in E7	Tf
F. VAROVANJA NARAVNIH VREDNOT	Omej.izkor. naravne dediščine-okolica	po Priročniku (spomeniki, jame, naravni rezervati)	Da
	Park - narodni, krajinski ali regijski		Db
	Gozdni rezervat	Uredba o VG in GPN …, 2010	Dc
	Izjemno drevo in ostale vrednote oz. zavarovana narava, ki vpliva na gospodarjenje z gozdom	Evidenca naravnih vrednot	Dd

Funkcija gozda	Utemeljitev - vzrok	Merila	Šifra
F. VAROVANJA KULTURNE DEDIŠČINE	Okolica objekta kulturne dediščine	po Priročniku	Ca
	Tradicionalna oblike gospodarjenja z gozdom	Steljniki, panjevci, logi, gaji	Cb
POUČNA F.	Učna pot, učni objekt ali muzej na prostem	Z odloki ali brez posebn. opreme	Pa
	Učni ali demonstracijski objekt za izvajanje praktičnega pouka v sistemu gozdarskega izobraževanja in poklicnega usposabljanja		Pb
RAZISKOVALNA F.	Gozd vključen v dolgoročne raziskave	ploskve+pas 1 drevesne višine	Ia
	Gozd na raziskovalni ploskvi		Ib
	Razglašen gozdni rezervat	Uredba o VG in GPN …, 2010	Ic
ESTETSKA F.	Gozd v neposredni bližini objekta kulturne dediščine ali naravne vrednote, ki predstavlja kuliso objektu	Register KD in NV	Ea
	Gozd na območju kulturne krajine po predpisih o varstvu kulturne dediščine	Register KD	Eb
	Gozd v območju krajinske pestrosti po predpisih o ohranjanju narave		Ec
	Razglašen urbani /mestni gozd	mestni odlok	Ed
	Gozd, gozdni otok, gozdni rob ali posamezno izjemno drevo, ki največ prispeva k lepoti krajinske podobe		Ee
	Gozd, ki zakriva estetsko moteče objekte		Eg
LESNOPROIZVODNA F.	Možnost trajno velikih donosov lesa	po Priročniku	La
F. PRIDOBIVANJA DRUGIH GOZDNIH DOBRIN	Gozdni semenski sestoj		Na
	Nadpovpreč. nabiranje stran. gozd. proizv.	gobe, borovnice, tudi za prodajo	Nb
	Gozd, ki se goji zaradi plodov		Nc
	Sestoji z velikim deležem kostanja v lesni zalogi	nad 25 % , prioriteta nad utemeljitvijo Ne	Nd
	Območje gozdne čebelje paše	kataster čebelarske zveze, stojišča in (bufer 100 m)	Ne
	Gozd intenzivnega steljarjenja, pridobivanja smole ali drevesnih sokov		Nf
LOV. GOSPODARSKA F.	Travna površina		Ja
	Grmišča		Jb
	Stoječa vodna površina	kaluže, barja, mokrišča ipd	Jc
	Obora za divjad	lovne obore, obore za gojitev	Jo
	Krmišče z okolico	zimska krmišča ter privabljalna in odvračalna krmišča s stalnim objektom (z okolico do 200 m)	Jk
	Območje lovišča z intenzivnim lovnim turizmom		Jt

12.10 Pregled semenskih objektov v GGO

Drevesna vrsta	Identifikacijska številka	Provenienca	Površina sestoja (ha)
Graden (Quercus petraea)	7.0138	Miši - Dekani	5,03
Alepski bor (Pinus halepensis)	0.0139	Krkavče	2,30
Poljski jesen (Fraxinus angustifolia)	0.0140	Dragonja	0,76
Veliki jesen (Fraxinus excelsior)	0.0141	Odolina	1,61
Cer (Quercus cerris)	0.0142	Žekanc	5,71
Bukev (Fagus sylvatica)	7.0143	Poklarija	5,14
Grška jelka (Abies cephalonica)	0.0144	Kregolišče	2,08
Črni bor (Pinus nigra)	7.0145	Volčji hrib	4,56
Črni bor (Pinus nigra)	7.0252	Mlake	5,87
Črni bor (Pinus nigra)	7.0255	Gura	10,09
Češnja (Prunus avium)	7.0258	Topolc	0,44
Češnja (Prunus avium)	7.0259	Pasji rep	3,84
Graden (Quercus petraea)	7.0260	Pasji rep	3,01
Brek (Sorbus torminalis)	7.0261	Rimska cesta	2,02
Črnika (Quercus ilex)	7.0266	Dragonja	0,78
Črni bor (Čebulovica)	7.0289	Čebulovica)	64,56
SKUPAJ			117,80

12.11 Seznam območij, ki jih je potrebno odpreti z gozdnimi cestami

	RK, podatki o površinah [ha]								Ceste [km]		
ST	1	3	5	7	9	11	13	17	KM	Dovozna	Skupaj
1	0,00	1.520,56	0,00	326,00	285,23	0,00	0,00	0,00	33,40	0,30	33,70
2	87,75	739,00	0,00	479,00	750,23	0,75	0,00	0,00	34,61	0,30	34,91
3	741,00	535,00	0,00	27,25	139,50	0,00	0,00	0,00	22,34	0,30	22,64
4	781,25	401,23	0,00	0,00	0,00	0,00	0,00	0,00	17,74	0,30	18,04
5	0,00	499,00	0,00	191,75	0,00	0,00	0,00	0,00	10,36	0,30	10,66
6	0,00	489,18	0,00	0,00	0,00	0,00	0,00	0,00	7,34	0,30	7,64
7	0,00	399,23	0,00	0,00	410,12	0,00	0,00	0,00	14,19	0,30	14,49
8	175,75	0,00	0,00	369,35	68,00	0,00	0,00	0,00	9,54	0,30	9,84
9	1,00	874,25	0,00	0,00	62,50	0,00	0,00	0,00	14,38	0,30	14,68
10	0,00	186,50	0,00	0,00	699,75	0,00	0,00	0,00	16,79	0,30	17,09
11	765,00	0,00	0,00	0,00	0,00	0,00	0,00	0,00	11,48	0,30	11,78
12	499,00	0,00	0,00	218,00	0,00	0,00	0,00	0,00	10,76	0,30	11,06
13	503,58	47,25	0,00	14,25	24,75	0,00	0,00	0,00	8,97	0,30	9,27
14	422,56	0,00	0,00	70,25	0,00	0,00	0,00	0,00	7,39	0,30	7,69
18	17,75	399,00	0,00	0,00	0,00	0,00	0,00	0,00	6,25	0,30	6,55
19	376,23	46,00	0,00	0,00	0,00	0,00	0,00	0,00	6,33	0,30	6,63
21	6,50	182,00	0,00	0,00	199,50	0,00	0,00	0,00	6,82	0,30	7,12
22	311,25	0,00	0,00	0,00	8,25	0,00	0,00	0,00	4,83	0,30	5,13
23	3,00	280,25	0,00	15,75	28,50	0,00	0,00	0,00	5,06	0,30	5,36
24	318,50	3,75	0,00	0,00	0,00	0,00	0,00	0,00	4,83	0,30	5,13
26	50,50	223,75	0,00	0,00	40,75	0,00	0,00	0,00	4,93	0,30	5,23
27	306,25	1,25	0,00	0,00	0,00	0,00	0,00	0,00	4,61	0,30	4,91
28	0,00	35,75	0,00	0,00	262,00	0,00	0,00	0,00	5,78	0,30	6,08
29	34,00	154,00	0,00	0,00	106,00	0,00	0,00	0,00	4,94	0,30	5,24
31	0,00	271,50	0,00	0,00	0,00	0,00	0,00	0,00	4,07	0,30	4,37
32	162,75	103,75	0,00	0,00	0,00	0,00	0,00	0,00	4,00	0,30	4,30
33	0,00	102,50	0,00	0,00	161,25	0,00	0,00	0,00	4,76	0,30	5,06
34	11,50	0,75	0,00	24,00	209,00	0,00	0,00	0,00	4,72	0,30	5,02
35	48,00	16,75	0,00	0,00	174,00	0,00	0,00	0,00	4,45	0,30	4,75
36	6,50	0,00	0,00	125,50	86,00	0,00	0,00	0,00	3,70	0,30	4,00
38	124,75	32,75	0,00	0,00	52,50	0,00	0,00	0,00	3,41	0,30	3,71
39	204,25	0,00	0,00	3,75	0,00	0,00	0,00	0,00	3,12	0,30	3,42
41	204,25	0,00	0,00	0,00	0,00	0,00	0,00	0,00	3,06	0,30	3,36
43	110,75	0,00	0,00	73,00	0,00	0,00	0,00	0,00	2,76	0,30	3,06
44	20,50	2,75	0,00	0,00	156,00	0,00	0,00	0,00	3,47	0,30	3,77
45	157,50	18,00	0,00	0,00	0,00	0,00	0,00	0,00	2,63	0,30	2,93
46	0,00	89,25	0,00	0,00	84,25	0,00	0,00	0,00	3,02	0,30	3,32
47	0,25	104,00	0,00	0,00	69,00	0,00	0,00	0,00	2,94	0,30	3,24
48	96,00	0,00	0,00	69,50	0,00	0,00	0,00	0,00	2,48	0,30	2,78
50	0,00	63,25	0,00	0,00	93,75	0,00	0,00	0,00	2,82	0,30	3,12
51	0,00	0,00	0,00	151,00	0,00	0,00	0,00	0,00	2,27	0,30	2,57
53	33,75	0,00	0,00	112,50	0,00	0,00	0,00	0,00	2,19	0,30	2,49
54	114,75	0,00	0,00	28,00	0,00	0,00	0,00	0,00	2,14	0,30	2,44

	RK, podatki o površinah [ha]								Ceste [km]		
ST	1	3	5	7	9	11	13	17	KM	Dovozna	Skupaj
55	31,75	0,00	0,00	108,25	0,00	0,00	0,00	0,00	2,10	0,30	2,40
56	0,00	41,00	0,00	0,00	98,50	0,00	0,00	0,00	2,59	0,30	2,89
57	134,25	0,00	0,00	0,00	0,00	0,00	0,00	0,00	2,01	0,30	2,31
59	128,50	0,00	0,00	0,00	0,00	0,00	0,00	0,00	1,93	0,30	2,23
61	39,00	84,75	0,00	0,00	0,00	0,00	0,00	0,00	1,86	0,30	2,16
62	0,00	105,50	0,00	0,00	16,25	0,00	0,00	0,00	1,91	0,30	2,21
65	109,75	0,00	0,00	0,00	0,00	0,00	0,00	0,00	1,65	0,30	1,95
66	109,50	0,00	0,00	0,00	0,00	0,00	0,00	0,00	1,64	0,30	1,94
67	23,00	25,00	0,00	14,25	45,50	0,00	0,00	0,00	1,84	0,30	2,14
68	106,00	0,00	0,00	0,00	0,00	0,00	0,00	0,00	1,59	0,30	1,89
71	103,00	0,00	0,00	0,00	0,00	0,00	0,00	0,00	1,55	0,30	1,85
72	4,25	61,00	0,00	0,00	37,75	0,00	0,00	0,00	1,73	0,30	2,03
73	71,50	0,00	0,00	31,50	0,00	0,00	0,00	0,00	1,55	0,30	1,85
75	102,00	0,00	0,00	0,00	0,00	0,00	0,00	0,00	1,53	0,30	1,83
76	100,50	0,00	0,00	0,00	0,00	0,00	0,00	0,00	1,51	0,30	1,81
77	99,75	0,00	0,00	0,00	0,00	0,00	0,00	0,00	1,50	0,30	1,80
78	0,00	22,00	0,00	0,00	73,25	0,00	0,00	0,00	1,80	0,30	2,10
79	94,00	0,00	0,00	0,00	0,00	0,00	0,00	0,00	1,41	0,30	1,71
80	0,00	93,75	0,00	0,00	0,00	0,00	0,00	0,00	1,41	0,30	1,71
81	0,00	93,50	0,00	0,00	0,00	0,00	0,00	0,00	1,40	0,30	1,70
84	58,25	25,00	0,00	0,00	5,00	0,00	0,00	0,00	1,35	0,30	1,65
85	87,00	0,00	0,00	1,25	0,00	0,00	0,00	0,00	1,32	0,30	1,62
86	0,00	19,00	0,00	9,75	56,75	0,00	0,00	0,00	1,57	0,30	1,87
87	65,25	0,00	0,00	18,75	0,00	0,00	0,00	0,00	1,26	0,30	1,56
88	36,50	0,00	0,00	0,00	46,25	0,00	0,00	0,00	1,47	0,30	1,77
89	0,00	28,25	0,00	0,00	48,75	0,00	0,00	0,00	1,40	0,30	1,70
90	77,00	0,00	0,00	0,00	0,00	0,00	0,00	0,00	1,16	0,30	1,46
92	18,50	0,00	0,00	17,75	39,50	0,00	0,00	0,00	1,33	0,30	1,63
93	20,50	0,00	0,00	54,50	0,00	0,00	0,00	0,00	1,13	0,30	1,43
94	0,00	0,00	0,00	74,75	0,00	0,00	0,00	0,00	1,12	0,30	1,42
97	70,25	0,00	0,00	0,00	0,00	0,00	0,00	0,00	1,05	0,30	1,35
98	55,75	13,00	0,00	0,00	0,00	0,00	0,00	0,00	1,03	0,30	1,33
101	66,75	0,00	0,00	0,00	0,00	0,00	0,00	0,00	1,00	0,30	1,30
104	10,25	55,25	0,00	0,00	0,00	0,00	0,00	0,00	0,98	0,30	1,28
105	25,25	0,00	0,00	39,50	0,00	0,00	0,00	0,00	0,97	0,30	1,27
106	59,75	3,75	0,00	0,00	0,00	0,00	0,00	0,00	0,95	0,30	1,25
107	0,00	62,50	0,00	0,00	1,00	0,00	0,00	0,00	0,96	0,30	1,26
110	62,00	0,00	0,00	0,00	0,00	0,00	0,00	0,00	0,93	0,30	1,23
111	2,25	37,25	0,00	0,00	22,00	0,00	0,00	0,00	1,03	0,30	1,33
112	0,00	27,25	0,00	0,00	34,00	0,00	0,00	0,00	1,09	0,30	1,39
113	0,00	41,75	0,00	19,25	0,00	0,00	0,00	0,00	0,92	0,30	1,22
114	0,00	60,25	0,00	0,00	0,00	0,00	0,00	0,00	0,90	0,30	1,20
115	0,00	60,25	0,00	0,00	0,00	0,00	0,00	0,00	0,90	0,30	1,20
118	59,50	0,00	0,00	0,00	0,00	0,00	0,00	0,00	0,89	0,30	1,19
119	29,00	29,75	0,00	0,00	0,00	0,00	0,00	0,00	0,88	0,30	1,18
120	58,50	0,00	0,00	0,00	0,00	0,00	0,00	0,00	0,88	0,30	1,18
121	57,50	0,00	0,00	0,00	0,00	0,00	0,00	0,00	0,86	0,30	1,16
122	0,00	57,00	0,00	0,00	0,00	0,00	0,00	0,00	0,86	0,30	1,16

	RK, podatki o površinah [ha]								Ceste [km]		
ST	1	3	5	7	9	11	13	17	KM	Dovozna	Skupaj
124	0,00	55,50	0,00	0,00	0,00	0,00	0,00	0,00	0,83	0,30	1,13
125	54,25	0,00	0,00	0,00	0,00	0,00	0,00	0,00	0,81	0,30	1,11
126	54,00	0,00	0,00	0,00	0,00	0,00	0,00	0,00	0,81	0,30	1,11
128	52,50	0,00	0,00	0,00	0,00	0,25	0,00	0,00	0,79	0,30	1,09
131	0,00	41,00	0,00	9,50	0,00	0,00	0,00	0,00	0,76	0,30	1,06
133	47,00	0,00	0,00	0,00	0,00	0,00	0,00	0,00	0,71	0,30	1,01
135	0,00	45,00	0,00	0,00	0,00	0,00	0,00	0,00	0,68	0,30	0,98
138	43,75	0,00	0,00	0,00	0,00	0,00	0,00	0,00	0,66	0,30	0,96
145	42,25	0,00	0,00	0,00	0,00	0,00	0,00	0,00	0,63	0,30	0,93
146	0,00	27,75	0,00	0,00	14,50	0,00	0,00	0,00	0,71	0,30	1,01
147	0,00	42,25	0,00	0,00	0,00	0,00	0,00	0,00	0,63	0,30	0,93
148	0,00	25,00	0,00	16,75	0,00	0,00	0,00	0,00	0,63	0,30	0,93
149	41,00	0,00	0,00	0,25	0,00	0,00	0,00	0,00	0,62	0,30	0,92
151	37,50	2,75	0,00	0,00	0,00	0,00	0,00	0,00	0,60	0,30	0,90
155	37,75	0,00	0,00	0,00	0,00	0,00	0,00	0,00	0,57	0,30	0,87
158	36,00	0,00	0,00	0,00	0,00	0,00	0,00	0,00	0,54	0,30	0,84
159	0,00	34,00	0,00	0,00	0,00	0,00	0,00	0,00	0,51	0,30	0,81
161	0,00	32,50	0,00	0,00	0,00	0,00	0,00	0,00	0,49	0,30	0,79
162	32,50	0,00	0,00	0,00	0,00	0,00	0,00	0,00	0,49	0,30	0,79
163	20,50	11,75	0,00	0,00	0,00	0,00	0,00	0,00	0,48	0,30	0,78
164	0,00	32,25	0,00	0,00	0,00	0,00	0,00	0,00	0,48	0,30	0,78
168	0,00	31,50	0,00	0,00	0,00	0,00	0,00	0,00	0,47	0,30	0,77
169	31,25	0,00	0,00	0,00	0,00	0,00	0,00	0,00	0,47	0,30	0,77
170	0,00	19,00	0,00	0,00	12,00	0,00	0,00	0,00	0,53	0,30	0,83
171	25,26	0,00	0,00	0,00	0,00	0,00	0,00	0,00	0,38	0,30	0,68
172	0,00	7,00	0,00	0,00	23,75	0,00	0,00	0,00	0,58	0,30	0,88
173	30,50	0,00	0,00	0,00	0,00	0,00	0,00	0,00	0,46	0,30	0,76
174	0,00	30,25	0,00	0,00	0,00	0,00	0,00	0,00	0,45	0,30	0,75
skupaj											452,83

12.12 Poraba sredstev za vzdrževanje gozdnih cest na nivoju OE

Leto	Pristojbine	Proračun	Občine	Lastniki	Sanacije	Ostalo	Skupaj
2001	46.960	44.318	0	0	0	0	90.708
2002	47.739	49.089	0	0	0	0	96.828
2003	49.369	50.197	0	0	0	0	99.566
2004	50.370	49.777	1.407	0	0	0	101.554
2005	66.772	35.225	1.958	0	0	0	103.955
2006	67.278	35.633	837	0	0	0	103.748
2007	65.905	47.899	3.249	0	0	0	117.053
2008	65.958	46.749	979	0	0	0	113.686
2009	67.636	43.607	3.341	0	0	0	114.584
2010	66.969	43.080	3.044	0	0	0	113.093