



REPUBLIKA SLOVENIJA
MINISTRSTVO ZA OBRAMBO

UPRAVA REPUBLIKE SLOVENIJE
ZA ZAŠČITO IN REŠEVANJE

Izpostava Celje

Maistrova ulica 5, 3000 Celje

T: 03 420 92 00

F: 03 548 34 51

E: gp.ce@urszr.si

www.sos112.si/celje

Številka: 842-14/2012-134-DGZR

Datum: 14.9.2012

NAČRT SPREJEMA IN NASTANITVE OGROŽENIH OSEB IZ POSAVSKE REGIJE

Izdelal:
Boštjan Oprešnik
Svetovalec



Silvester Šrmpf
višji svetovalec I
vodja izpostave

VSEBINA:

1	OBSEG NAČRTOVANJA SPREJEMA IN NASTANITVE.....	4
1.1	Temeljne ravni načrtovanja	4
1.2	Pregled sprejema evakuiranih oseb v ZŠ regijo po območjih evakuacije	5
1.3	Pregled nastanitve po občinah v Zahodnoštajerski regiji	5
1.3.1	Pregled nastanitve po občinah v ZŠ regiji za OPU (0 do 3 km)	5
1.3.2	Pregled nastanitve po občinah v ZŠ regiji za OTU (3 do 10 km).....	5
1.4	Skupni pregled nastanitve evakuiranih oseb po občinah v ZŠ regiji.....	7
2	AKTIVIRANJE REGIJSKEGA ZBIRALIŠČA.....	8
3	SPREJEM EVAKUIRANIH OSEB V ZAHODNOŠTAJERSKI REGIJI	9
3.1	Sprejem evakuiranih oseb v regijskem zbirališču Podčetrtek.....	9
3.1.1	Priprava zbirališča Podčetrtek	10
3.1.2	Sprejem evakuiranih oseb na zbirališču Podčetrtek ter napotitev na evakuacijske poti do občinskih sprejemališč za nastanitev	13
3.1.3	Pregled evakuiranih oseb na zbirališču Podčetrtek iz območju OPU (0 do 3 km)	14
3.1.4	Pregled evakuiranih oseb na zbirališču Podčetrtek iz območja OTU (3 do 10 km)	14
3.1.4.1	Pregled evakuiranih otrok/učencev na zbirališču Podčetrtek iz območja OTU.....	15
3.2	Sprejem evakuiranih oseb v regijskem zbirališču Radeče	17
3.2.1	Priprava zbirališča Radeče.....	17
3.2.2	Sprejem evakuiranih oseb na zbirališču Radeče ter napotitev na evakuacijske poti do občinskih sprejemališč za nastanitev	20
3.2.3	Pregled evakuiranih oseb na zbirališču Radeče iz območja OTU (3 do 10 km)	21
3.2.3.1	Pregled evakuiranih otrok/učencev na zbirališču Radeče iz območja OTU.....	21
4	NAVODILA ZA VZDRŽEVANJE IN RAZDELITEV NAČRTA	23
5	DODATKI IN PRILOGE K NAČRTU	24

KAZALO SLIK

Slika 1:	Lokacija regijskega zbirališča Podčetrtek, železniška postaja Aqualuna.....	11
Slika 2:	Mikrolokacija regijskega zbirališča Podčetrtek, železniška postaja Aqualuna	12
Slika 3:	Regijsko zbirališče Podčetrtek – evakuacijske poti do občin nastanitve.....	16
Slika 4:	Lokacija regijskega zbirališča Radeče, Ribiški dom Radeče v kraju Hotemež	18
Slika 5:	Mikrolokacija regijskega zbirališča Radeče, Ribiški dom Radeče v kraju Hotemež...	19
Slika 6:	Regijsko zbirališče Radeče – evakuacijske poti do občin nastanitve	22

1 OBSEG NAČRTOVANJA ZA SPREJEM IN NASTANITEV

Regijski načrt za sprejem in nastanitev ogroženih oseb iz Posavske regije je izdelan kot dodatek (D-014) k regijskemu načrtu zaščite in reševanja ob jedrski ali radiološki nesreči. Regijski načrt za sprejem in nastanitev opredeljuje izvajanje ukrepov in nalog na zbirališčih v Zahodnoštajerski regiji. V načrtu za sprejem in nastanitev so opredeljene tudi naloge občin in število evakuiranih oseb, ki so jih občine dolžne sprejeti, začasno nastaniti (do 7 dni), poskrbeti za zdravstveno oskrbo, oskrbo s pitno vodo, hrano, obleko ter drugimi življenjsko pomembnimi sredstvi in izobraževanjem soloobveznih otrok.

S tem načrtom se, na podlagi podatkov Izpostave URSZR Brežice, regijskega načrta ZIR ob jedrski ali radiološki nesreči za območje Zahodnoštajerske regije in državnega načrta ZIR ob jedrski ali radiološki nesreči opredeljujejo ukrepi in naloge na regijskih zbirališčih za evakuirane osebe, kot je razvidno iz tabele v poglavju 1.2 tega načrta.

1.1 Temeljne ravni načrtovanja

S tem načrtom se določa število evakuiranih oseb iz Posavja za posamezno občino sprejema, evakuacijske poti od regijskega zbirališča do občinskih sprejemališč, število evakuiranih po sektorjih evakuacije za sprejem in namestitve v posamezni občini.

Posavska regija zagotovi, da se prebivalci, ki so v načrtu Posavske regije predvideni za evakuacijo in s tem načrtom razvrščeni po občinah sprejema in nastanitve seznanjeni z imenom občine nastanitve in s krajem občinskih sprejemališč v Zahodnoštajerski regiji, kjer se morajo po odrejani evakuaciji javiti.

Dodatek (D-014) k regijskemu načrtu zaščite in reševanja ob jedrski ali radiološki nesreči je na območju Zahodnoštajerske regije temeljni načrt sprejema in nastanitve evakuiranih oseb iz Posavja ter usklajen z temeljnim in regijskim načrtom ZIR ob jedrski ali radiološki nesreči.

Občine: Mestna občina Celje, Dobrna, Vojnik, Laško, Luče, Mozirje, Slovenske Konjice, Zreče, Rogaška Slatina, Rogatec, Šmarje pri Jelšah, Šmartno ob Paki, Šoštanj, Mestna občina Velenje, Polzela, Prebold, Tabor, Vransko in Žalec v dodatku k občinskemu načrtu zaščite in reševanja ob jedrski ali radiološki nesreči izdelajo načrt sprejema, nastanitve in oskrbe v katerem konkretno in natančno opredelijo ukrepe in naloge iz svoje pristojnosti.

Občina Radeče in Podčetrtek v svojih ukrepih in nalogah zaščite in reševanja opredelita aktivnosti za nudenje pomoči na regijskem zbirališču.

Policajska uprava Celje izdela načrt dejavnosti PU iz katerega mora biti razvidna dejavnost policije pri urejanju prometa na regijskih zbirališčih ter druge naloge iz njene pristojnosti.

Občinski načrti sprejema, nastanitve in oskrbe evakuiranih oseb iz Posavja morajo biti usklajeni s tem načrtom regije.

Na lokaciji regijskih zbirališč v Podčetrtku in Radečah, po potrebi in skladno z Načrtom dejavnosti SV (D-22/R-7) ter skladno z Navodilom za izvajanje dekontaminacije (D-210) in Navodilom za dekontaminacijske postaje (D-211) izvaja dekontaminacijo kontaminiranega prebivalstva Slovenska vojska.

1.2 Pregled sprejema evakuiranih oseb v ZŠ regijo po območjih evakuacije

SKUPNO ŠTEVILO EVAKUIRANIH OSEB V ZŠ REGIJO			
Zbirališče – kontrolna točka v ZŠ	Število oseb iz OPU (0-3 km)	Število oseb iz OTU (3-10 km)	Skupaj OPU + OTU
Podčetrtek, Železniška postaja	1483	4936	6419
Radeče, Ribiški dom Hotemež	/	1918	1918
SKUPAJ	1483	6854	8337

1.3 Pregled nastanitve po občinah v ZŠ regiji

1.3.1 Pregled nastanitve po občinah v ZŠ regiji za OPU (0 do 3 km)

PAS EVAKUACIJE	NASELJE EVAKUACIJE	ŠTEVILO PREBIVALCEV	KONTROLNA TOČKA V ZŠ REGIJI	OBČINA NASTANITEV	NASLOV SPREJEMALIŠČA V OBČINI NASTANITVE
0-3 KM	PLETERJE	192	Podčetrtek, Železniška postaja	Rogaška Slatina	Nogometni stadion Rogaška, Sotelska cesta
	KREMEN	231			
	VRBINA	24			
	LIBNA	179			
	SP. LIBNA	80			
	SP. STARI GRAD	259			
	STARI GRAD	211			
	DOLENJA VAS	219			
PESJE	88				
SKUPAJ		1483			

1.3.2 Pregled nastanitve po občinah v ZŠ regiji za OTU (3 do 10 km)

PAS EVAKUACIJE	SEKTOR	NASELJE	ŠTEVILO PREBIVALCEV	KONTROLNA TOČKA V ZŠ REGIJI	OBČINA NASTANITVE	NASLOV SPREJEMALIŠČA V OBČINI NASTANITVE
3-10 KM	1	ANOVEC	97	Podčetrtek, Železniška postaja	Tabor	Športno igrišče Tabor
		BUČERCA	91		Vojnik	Rokometno igrišče
		VELIKI DOL	150		Dobrna	Parkirišče pri občini
		ANŽE	108	Radeče, Ribiški dom Hotemež	Luče	OŠ Luče
		GORICA PRI RAZTEZU	56		Polzela	Športno igrišče pri OŠ
		LOKVE	71		Prebold	Rokometno igrišče OŠ
		RAZTEZ	90		Vransko	Nogometno igrišče Vransko
3-10 KM	2	KOSTANJEK	120	Podčetrtek,	Dobrna	Parkirišče pri občini

PAS EVAKUACIJE	SEKTOR	NASELJE	ŠTEVILO PREBIVALCEV	KONTROLNA TOČKA V ZŠ REGIJI	OBCINA NASTANITVE	NASLOV SPREJEMALIŠČA V OBCINI NASTANITVE
		KRIŽE	122	Železniška postaja	Šmarje pri Jelšah	Nogometni stadion Šmarje
		PEČICE	110		Zreče	Nogometni stadion Zreče
		RAVNE PRI ZDOLAH	216		Šoštanj	Gasilski dom Šoštanj
		ZDOLE	290			
3-10 KM	5	BUKOŠEK	317	Podčetrtek, Železniška postaja	Slovenske Konjice	Nogometni stadion Slovenske Konjice
		CUNDOVEC	130		Mozirje	Nogometni stadion Mozirje
		GORNJI LENART	254		MO Velenje	Center srednjih šol – Trg mladosti
		TREBEŽ	275		Šmartno ob Paki	Nogometno igrišče Šmartno
		ZG. OBREŽ	174			
3-10 KM	16	ARMEŠKO	181	Radeče, Ribiški dom Hotemež	Laško	Igrišče pri OŠ Primoža Trubarja
		BRESTANICA	996		MO Celje	Parkirišče celjskih sejmov, Golovec
		DOVŠKO	248	Podčetrtek, Železniška postaja	Rogatec	Nogometni stadion Rogatec
		SENOVO	2342		MO Celje	Parkirišče celjskih sejmov, Golovec
		SREMIČ	164	Radeče, Ribiški dom Hotemež	Žalec	Letališče Levec
		STOLOVNIK	252		Laško	Igrišče pri OŠ Primoža Trubarja
		SKUPAJ	6854			

1.4 Skupni pregled nastanitve evakuiranih prebivalcev po občinah v ZŠ regiji

#	Kapaciteta nastanitve v občini	SPREJEM IN NASTANITEV V OBČINAH ZŠ REGIJE				
		OBČINA NASTANITVE	Naslov sprejemališča v občini nastanitve	Iz OPU 0 – 3 km	Iz OTU 3 – 10 km	SKUPAJ
1	6700	MO CELJE	Parkirišče celjskih sejmov, Dečkova cesta	/	3338	3338
2	310	DOBRNA	Parkirišče pri občini, Dobrna 6	/	270	270
3	230	VOJNIK	Rokometno igrišče, Keršova ulica	/	91	91
4	2130	LAŠKO	Igrišče pri OŠ Primoža Trubarja, Trubarjevo nabrežje	/	433	433
5	230	LUČE	Osnovna šola Luče, Luče 77	/	108	108
6	340	MOZIRJE	Nogometni stadion Mozirje	/	254	254
7	635	SLOVENSKE KONJICE	Nogometni stadion Slovenske Konjice	/	447	447
8	1380	ZREČE	Nogometni stadion Zreče	/	326	326
9	1590	ROGAŠKA SLATINA	Nogometni stadion Rogaška Slatina, Sotelska cesta	1483	/	1483
10	250	ROGATEC	Nogometni stadion Rogatec, Ptujška cesta 30	/	248	248
11	790	ŠMARJE PRI JELŠAH	Nogometni stadion Šmarje pri Jelšah, Kolodvorska ulica	/	122	122
12	400	ŠMARTNO OB PAKI	Nogometno igrišče Šmartno ob Paki	/	174	174
13	495	ŠOŠTANJ	Gasilski dom Šoštanj, Lole Ribarja 5	/	290	290
14	1400	MO VELENJE	Center srednjih šol, Trg mladosti 3	/	275	275
15	70	POLZELA	Športno igrišče pri OŠ	/	56	56
16	170	PREBOLD	Rokometno igrišče osnovne šole Prebold, Graščinska cesta 7	/	71	71
17	250	TABOR	Športno igrišče Tabor, Tabor 25	/	97	97
18	210	VRANSKO	Nogometno igrišče Vransko	/	90	90
19	1260	ŽALEC	Letališče Levec pri Celju	/	164	164
SKUPAJ:	18840			1483	6854	8337

2 AKTIVIRANJE REGIJSKEGA ZBIRALIŠČA

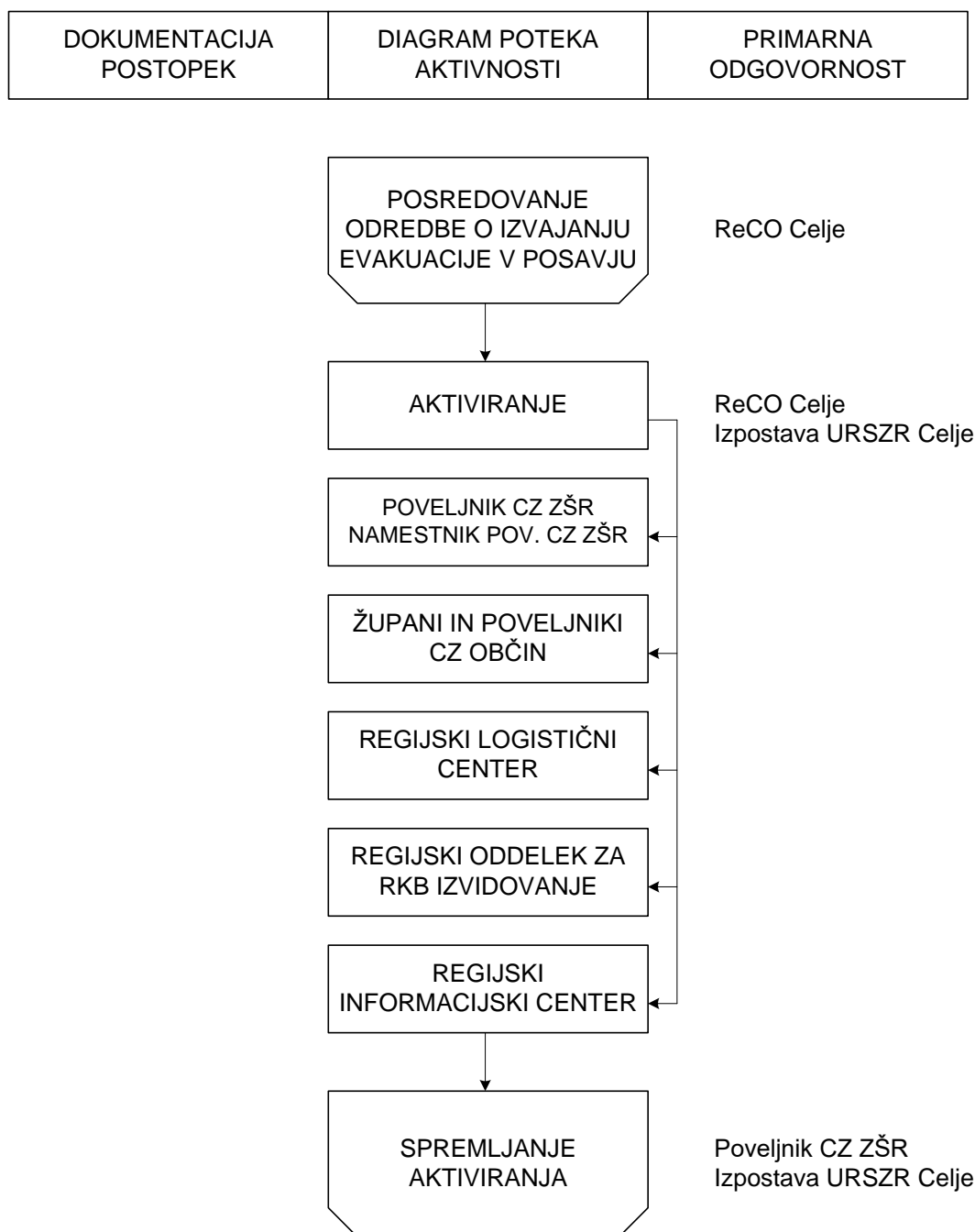

Ob sprejemu informacije v ReCO Celje, da je ali bo po izpustu radioaktivnega onesnaženja zaradi jedrske nesreče v NEK v Posavju odrejena evakuacija, ReCO Celje takoj obvesti Poveljnika in namestnika poveljnika CZ ZŠ. Poveljnik ali namestnik poveljnika CZ ZŠ odredi aktiviranje tega dodatka k regijskemu načrtu zaščite in reševanja ob jedrski nesreči.

ReCO obvesti vse župane v regiji oz. poveljnike CZ občin, da je v Posavju odrejena evakuacija. Poveljniki CZ občin: Mestna občina Celje, Dobrna, Vojnik, Laško, Luče, Mozirje, Slovenske Konjice, Zreče, Rogaška Slatina, Rogatec, Šmarje pri Jelšah, Šmartno ob Paki, Šoštanj, Mestna občina Velenje, Polzela, Prebold, Tabor, Vranksko in Žalec, ki sprejemajo evakuirane osebe, takoj zagotovijo aktiviranje občinskih sprejemališč za sprejem evakuiranih oseb ter izvajanje drugih aktivnosti v zvezi sprejema, nastanitve in oskrbe evakuiranih oseb.

3 SPREJEM EVAKUIRANIH OSEB V ZAHODNOŠTAJERSKI REGIJI

Evakuacija v Posavski regiji se odredi pred ali po izpustu radioaktivnih snovi v okolico, kar pomeni, da so osebe, ki bi se evakuirale po izpustu onesnažene z radioaktivnimi delci.

V Posavju se, glede na obseg nesreče, ugotovitvah stroke in razglašeno nevarnost, evakuacija odredi za območje oddaljenosti od NEK v obsegu:

- do 3 km – **območje preventivnih ukrepov (OPU)** (evakuira se celo območje),
- do 10 km – **območje takojšnjih ukrepov (OTU)** (evakuira se po sektorjih in sicer glavni sektor ter oba sosednja, po potrebi še dodatni sektorji).

Evakuirane osebe za katere je odrejena evakuacija (območje OPU in OTU) izvajajo evakuacijo s svojimi vozili po načrtovanih evakuacijskih poteh do sprejemališč v občinah sprejema na območju Zahodnoštajerske regije.

Evakuirane osebe so z načrtom Posavske regije in njenih občin seznanjene z evakuacijskimi potmi, občino začasne nastanitve in naslovom občinskega sprejemališča.

Seznanjeni so tudi s krajem regijskega zbirališča v Zahodnoštajerski regiji, ki se nahaja ob njihovi evakuacijski poti, kjer se lahko med evakuacijo ustavijo, če so pozabili naslov in kraj občinskega sprejemališča. Posavska regija s svojimi občinami iz katerih se načrtuje evakuacija pripravi lastnikom vozil s katerimi se bodo osebe evakuirale napis z imenom občine nastanitve ter jih seznaniti, da morajo ta napis ob evakuaciji namestiti na vidno mesto vetrobranskega stekla vozila.

3.1 Sprejem evakuiranih oseb na regijskem zbirališču Podčetrtek

Regijsko zbirališče Podčetrtek se nahaja v občini Podčetrtek. Mikrolokacija je železniška postaja v Podčetrtku pri Aqualuni, ki je izven 25 km območja od NEK.

Za potek in usklajevanje dela na zbirališču je odgovoren vodja zbirališča. Za vodjo zbirališča Podčetrtek je določen delavec Izpostave URSZR Celje **Franc SINKOVIČ**, kot administrator na zbirališču pa je določen delavec Izpostave URSZR Celje **Darko ŠPILJAK**.

Če delavec zaradi objektivnih razlogov ni dosegljiv za izvajanje aktivnosti, določi vodja izpostave drugega delavca.

Na zbirališču potekajo naslednje aktivnosti:

- priprava zbirališča;
- sprejem evakuiranih oseb ter napotitev na evakuacijske poti do občinskih zbirališč za nastanitve.

3.1.1 Priprava zbirališča Podčetrtek

IZVAJALEC/ odg. oseba	OPIS AKTIVNOSTI	OPREMA CZ IN DRUGA MTS
URSZR, Izp. CE Reg. log. center/ Dušan Naglič	Priprava MTS v regijskem skladišču ter postavitve delovne točke z označitvijo dohoda s smerokazi	- miza zložljiva (2 kos), - stol zložljivi (8 kos), - smerokaz z napisom "zbirališče" - ročna radijska postaja (2 kos), - vozilo CZ s stabilno RP (1 kos), - zastava CZ
Občina Podčetrtek/ Poveljnik CZ občine	Zagotovitev prisotnosti ene ekipe CZ za PP Zagotovitev prisotnosti 3 gasilcev z kombiniranim gasilskim vozilom	- oprema po formaciji - oprema po formaciji
Policijska uprava Celje/	Zagotovitev prisotnosti policijskih ekip za urejanje prometa	- oprema po formaciji policije
Cestno podjetje Celje/	Zagotovitev cestno prometne signalizacije za obvoze in zapore	- predpisane označbe in znaki
URSZR, Izp. CE/ Franc Sinkovič	Zagotovitev obrazcev in tabel s podatki o številu evakuiranih oseb iz Posavja po sektorjih evakuacije	- obrazci in tabele iz tega načrta - osebna in zaščitna oprema pripadnika CZ
URSZR, Izp. CE/ Franc Sinkovič	Zagotovitev obrazcev, seznamov in preglednic za vnos podatkov o številu oseb napoteni na posamezno evakuacijsko pot do sprejemališča v posamezno občino	- obrazci in tabele iz tega načrta
URSZR, Izp. CE/ Darko Špiljak	Izvajanje administrativnih nalog na zbirališču	- prenosni računalnik, pribor za pisarniško poslovanje - osebna in zaščitna oprema pripadnika CZ
Poveljnik CZ ZŠ	Zagotovitev regijskega oddelka za RKB izvidovanje	- vozilo CZ - skupna oprema po formaciji - osebna oprema po formaciji

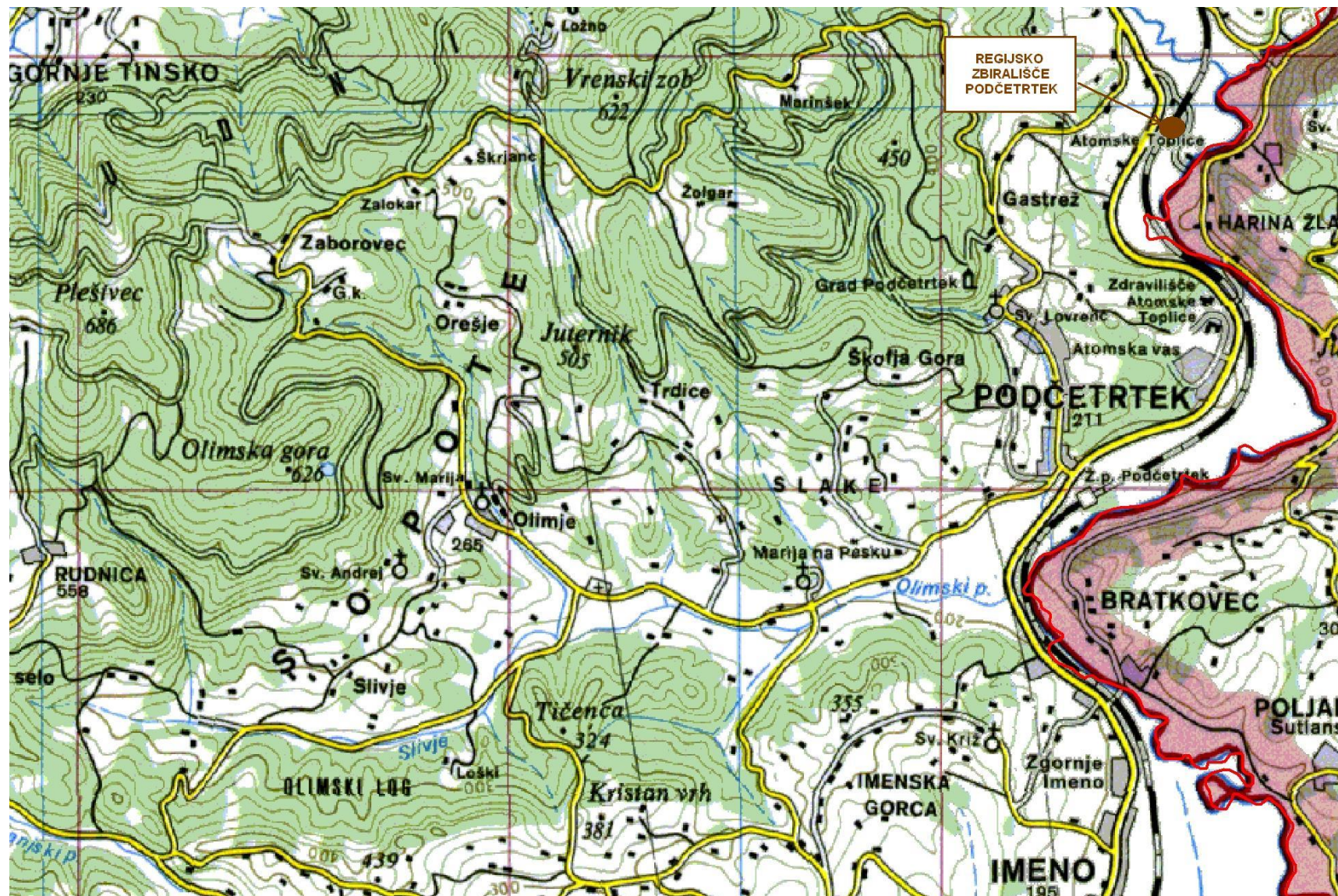

Slika 1: Lokacija regijskega zbirališča Podčetrtek, železniška postaja Aqualuna

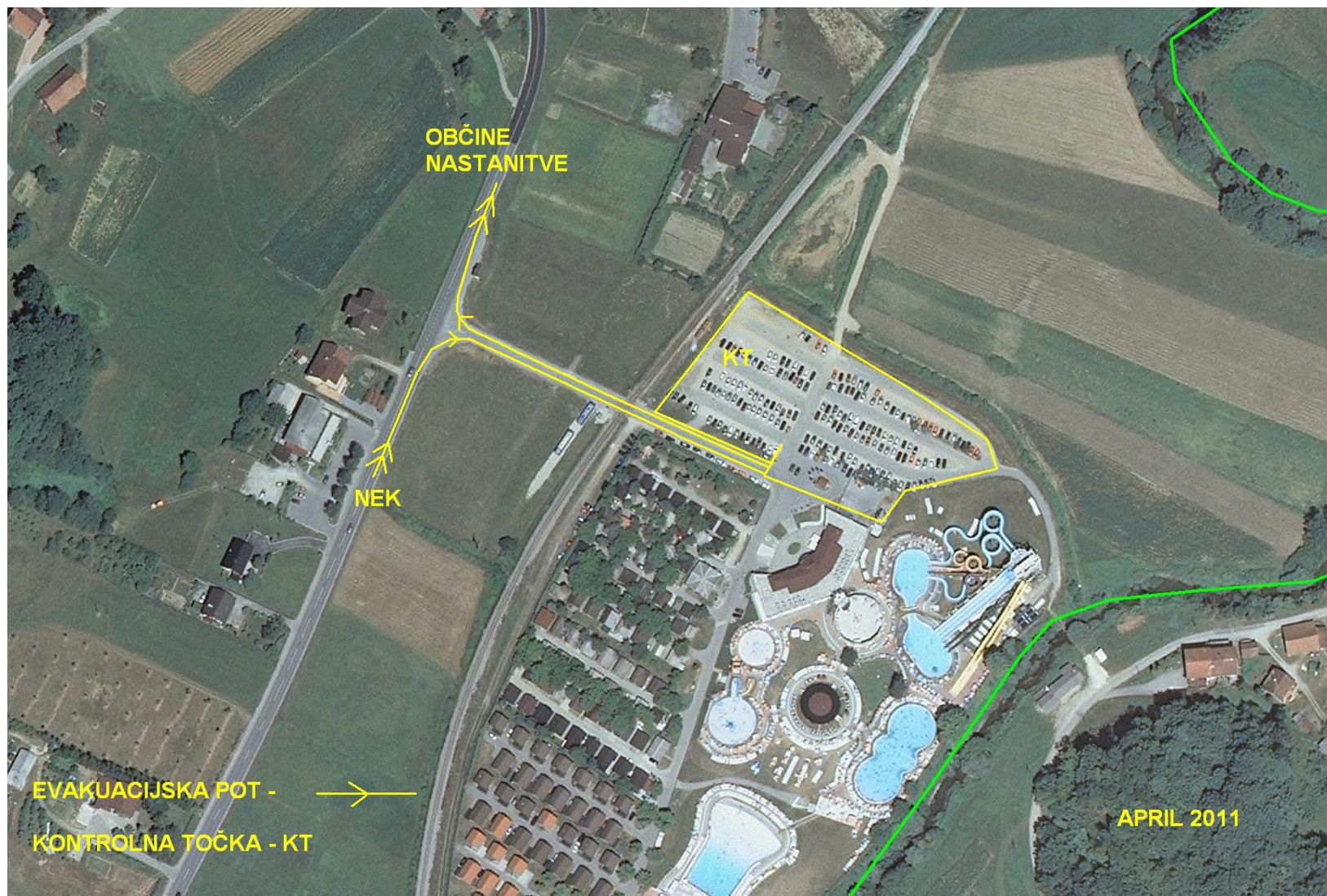

Slika 2: Mikrolokacija regijskega zbirališča Podčetrtek, železniška postaja

3.1.2 Sprejem evakuiranih oseb na zbirališču Podčetrtek ter napotitev na evakuacijske poti do občinskih sprejemališč za nastanitev

Na zbirališče prihajajo vse evakuirane osebe, tudi tiste, ki so pozabile naslov svojega sprejemališča in občine začasne nastanitve v Zahodnoštajerski ali drugi regiji.

Ob prihodu v kraj Podčetrtek se ustavijo na parkirnem prostoru kopališča Aqualuna na regijskem zbirališču, ki je označeno z napisi "REGIJSKO ZBIRALIŠČE". Na zbirališču se ugotavlja iz katere vasi in sektorja evakuirana oseba prihaja ter se na podlagi podatkov iz navedene preglednice, ki je pod točko 3.1.3 in 3.1.4 seznanjeni z evakuacijsko potjo, občino nastanitve in krajem občinskega sprejemališča. Če na vozilu nima vidne označbe (napisa) občine nastanitve se označba namesti na tej točki.

Seznam evakuiranih prebivalcev iz Posavske regije, ki se nastanijo v Vzhodnoštajerski (Mariborski) regiji, se nahaja v prilogi tega načrta P-205.

V pripravljene obrazce (P-014/12) se redno vpisujejo podatki o evakuiranih osebah. Delo na kontrolni točki (zbirališču) vodi in usklajuje vodja zbirališča, ki je dolžan vsako uro poročati o številu evakuiranih oseb, ki so se zglasile na zbirališču (podatki iz P-014/12). Podatke posreduje v ReCO Celje ali skrbniku regijskega načrta ZIR, na sedež regijskega štaba CZ. Skrbnik načrta zbira in obdeluje podatke ter jih posreduje poveljniku CZ regije.

3.1.3 Pregled evakuiranih oseb na zbirališču Podčetrtek iz območja OPU (0 do 3 km)

PAS EVAKUACIJE	NASELJE	ŠTEVILO PREBIVALCEV	REGIJSKO SPREJEMALIŠČE	EVAKUACIJSKA POT	OBČINA NASTANITVE	NASLOV SPREJEMALIŠČA V OBČINI NASTANITVE
0-3 KM	PLETERJE	192	Podčetrtek, Železniška postaja Aqualuna	Mestinje-Podplat- Rogaška	Rogaška Slatina	Nogometni stadion Rogaška Slatina
	KREMEN	231				
	VRBINA	24				
	LIBNA	179				
	SP. LIBNA	80				
	SP. STARI GRAD	259				
	STARI GRAD	211				
	DOLENJA VAS	219				
	PESJE	88				
	SKUPAJ	1483				

3.1.4 Pregled evakuiranih oseb na zbirališču Podčetrtek iz območja OTU (3 do 10 km)

PAS EVAKUACIJE	SEKTOR	NASELJE	ŠTEVILO PREBIVALCEV	REGIJSKO SPREJEMALIŠČE	EVAKUACIJSKA POT	OBČINA NASTANITVE	NASLOV SPREJEMALIŠČA
3-10 KM	1	ANOVEC	97	Podčetrtek, Železniška postaja Aqualuna	Mestinje-Šentjur-AC- Žalec-Tabor	Tabor	Športno igrišče
		BUČERCA	91		Mestinje-Šentjur-AC- Vojnik	Vojnik	Rokometno igrišče
		VELIKI DOL	150		Mestinje-Šentjur-AC- Vojnik-Dobrna	Dobrna	Parkirišče ob občini
3-10 KM	2	KOSTANJEK	120		Mestinje-Šentjur-AC- Vojnik-Dobrna	Dobrna	Parkirišče ob občini
		KRIŽE	122		Mestinje-Šmarje	Šmarje pri Jelšah	Nogometni stadion
		PEČICE	110		Mestinje-Podplat- Poljčane-Zreče	Zreče	Nogometni stadion
		RAVNE PRI ZDOLAH	216		Mestinje-Šentjur-AC- Velenje-Šoštanj	Šoštanj	Gasilski dom Šoštanj
		ZDOLE	290		Mestinje-Podplat- Poljčane-Konjice	Slovenske Konjice	Nogometni stadion
3-10 KM	5	BUKOŠEK	317		Mestinje-Šentjur-AC- Mozirje	Mozirje	Nogometni stadion
		CUNDROVEC	130		Mestinje-Šentjur-AC- Velenje	MO Velenje	Center srednjih šol
		GORNJI LENART	254				
		TREBEŽ	275				

PAS EVAKUACIJE	SEKTOR	NASELJE	ŠTEVILO PREBIVALCEV	REGIJSKO SPREJEMALIŠČE	EVAKUACIJSKA POT	OBČINA NASTANITVE	NASLOV SPREJEMALIŠČA
		ZG. OBREŽ	174		Mestinje-Šentjur-AC-Šmartno	Šmartno ob Paki	Nogometno igrišče
3-10 KM	16	DOVŠKO	248		Mestinje-Podplat-Rogaška-Rogatec	Rogatec	Nogometni stadion
		SENOVO	2342		Mestinje-Celje	MO Celje	Parkirišče celjskih sejmov, Golovec
		SKUPAJ	4936				

3.1.4 Pregled evakuiranih otrok/učencev na zbirališču Podčetrtek iz območja OTU

#	JAVNI ZAVOD	ŠTEVILO OTROK/UČENCEV	ŠTEVILO UČITELJEV/VZGOJITELJEV	REGIJSKO SPREJEMALIŠČE	EVAKUACIJSKA POT	OBČINA NASTANITVE
1	OŠ XIV. DIVIZIJE SENOVO	246	70	Podčetrtek, Železniška postaja Aqualuna	Mestinje-Celje	MO Celje
2	VRTEC PRI OŠ XIV. DIVIZIJE SENOVO	138				
	SKUPAJ	384	70			

Prevoz evakuiranih otrok/učencev je predviden z vlakom v organizaciji SŽ. Število otrok/učencev je že všteto v nastanitvenih kapacitetah MO Celje, katera organizira nadaljnji pouk in varstvo v svojih zavodih.

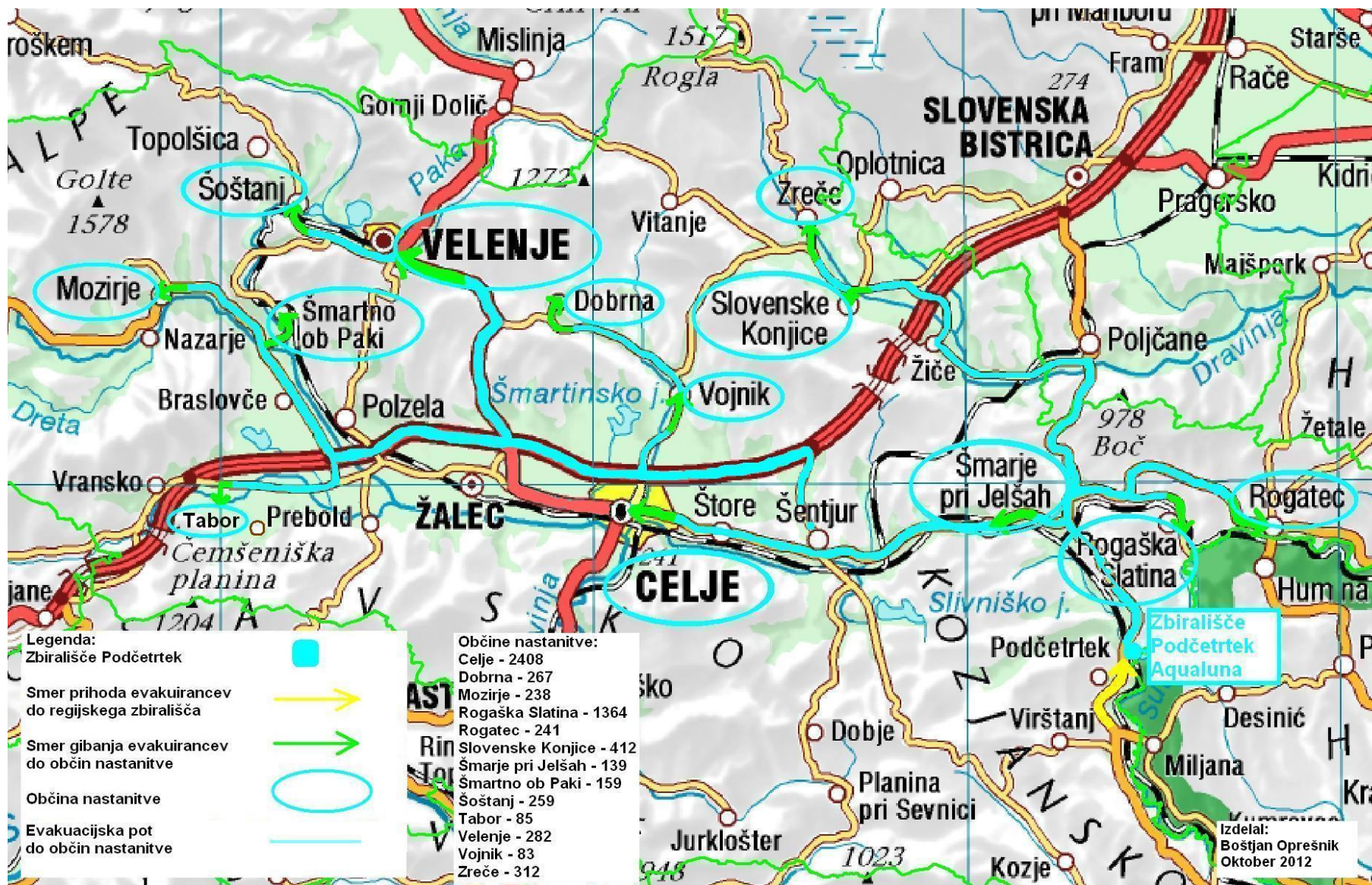

Slika 3: Regijsko zbirališče Podčetrtek – evakuacijske poti do občin nastanitve

3.2 Sprejem evakuiranih oseb na regijskem zbirališču Radeče

Regijsko zbirališče Radeče se nahaja v občini Radeče. Mikrolokacija je Ribiški dom Radeče v kraju Hotemež, ki je izven 25 km območja od NEK.

Za potek in usklajevanje dela na zbirališču je odgovoren vodja zbirališča. Za vodjo zbirališča Radeče je določen delavka Izpostave URSZR Celje **Vesna SLAMNIK**, za administratorja na zbirališču pa je določen delavec Izpostave URSZR Celje **Zoran FLIS**.

Če delavec zaradi objektivnih razlogov ni dosegljiv za izvajanje aktivnosti, določi vodja izpostave drugega delavca.

Na zbirališču potekajo naslednje aktivnosti:

- priprava zbirališča;
- sprejem evakuiranih oseb ter napotitev na evakuacijske poti do občinskih zbirališč za nastanitev

3.2.1 Priprava zbirališča Radeče

IZVAJALEC/ odg. oseba	OPIS AKTIVNOSTI	OPREMA CZ IN DRUGA MTS
URSZR, Izp. CE Reg. log. center/ Dušan Naglič	Priprava MTS v reg. skladišču ter postavitve delovne točke z označitvijo dohoda s smerokazi in napisi	- miza zložljiva (2 kos), - stol zložljivi (4 kos), - smerokaz z napisom »zbirališče« - ročna radijska postaja (2 kos), - vozilo CZ s stabilno RP (1 kos), - zastava CZ
Občina Radeče/ Poveljnik CZ občine	Zagotovitev prisotnosti ene ekipe CZ za PP Zagotovitev prisotnosti 3 gasilcev z kombiniranim gasilskim vozilom	- oprema po formaciji - oprema po formaciji
Policijska uprava Celje/	Zagotovitev prisotnosti policijskih ekip za urejanje prometa	- oprema po formaciji policije
Cestno podjetje Celje/	Zagotovitev cestno prometne signalizacije za obvoze in zapore	- predpisane označbe in znaki
URSZR, Izp. CE/ Stane Miklavžič	Zagotovitev obrazcev in tabel s podatki o številu evakuiranih oseb iz Posavja po sektorjih evakuacije	- obrazci in tabele iz tega načrta - osebna in zaščitna oprema pripadnika CZ
URSZR, Izp. CE/ Stane Miklavžič	Zagotovitev obrazcev za seznam in pregled podatkov o številu oseb napotenih na posamezno evakuacijsko pot do sprejemališča v posamezno občino	- obrazci in tabele iz tega načrta
URSZR, Izp. CE/ Zoran Flis	Pomoč in izvajanje administrativnih nalog na zbirališču	- prenosni računalnik s tiskalnikom, pribor za pisarniško poslovanje - osebna in zaščitna oprema pripadnika CZ
Poveljnik CZ ZŠ	Zagotovitev regijskega oddelka za RKB izvidovanje	- vozilo CZ - skupna oprema po formaciji - osebna oprema po formaciji

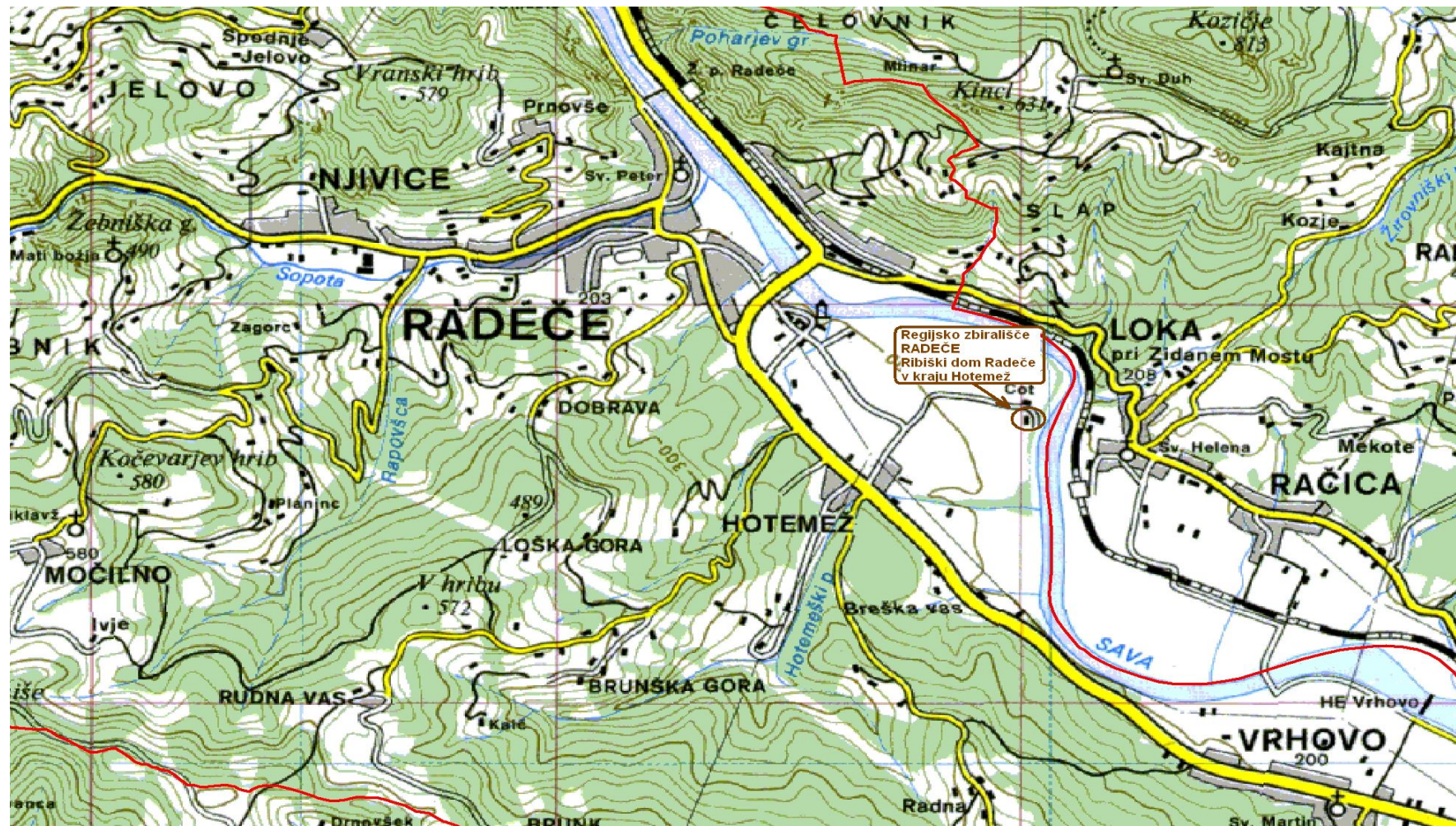

Slika 4: Lokacija regijskega zbirališča Radeče, Ribiški dom Radeče v kraju Hotemež

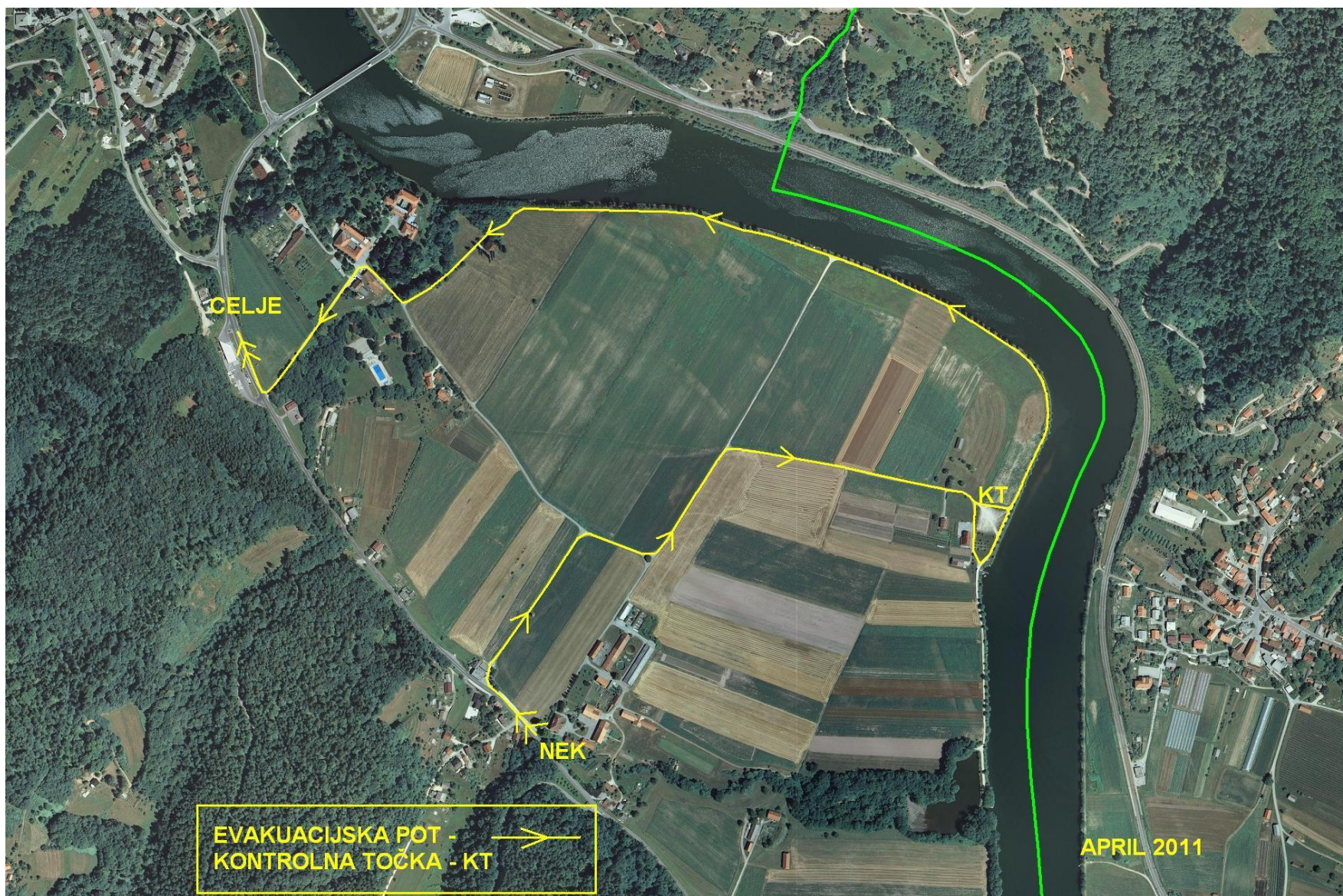

Slika 5: Mikrolokacija regijskega zbirališča Radeče, Ribiški dom Radeče v kraju Hotemež

3.2.2 Sprejem evakuiranih oseb na zbirališču Radeče ter napotitev na evakuacijske poti do občinskih sprejemališč za nastanitev

Na zbirališče prihajajo vse evakuirane osebe, tudi tiste, ki so pozabile naslov svojega sprejemališča in občine začasne nastanitve v Zahodnoštajerski ali drugi regiji.

Ob prihodu v kraj Hotemež pri Ribiškem domu RD Radeče se ustavijo na regijskem zbirališču, ki je označeno z napisi »REGIJSKO ZBIRALIŠČE«. Na zbirališču se ugotavlja iz katere vasi in sektorja evakuirana oseba prihaja ter se na podlagi podatkov iz navedene preglednice pod točko 3.2.3 seznanijo z evakuacijsko potjo, občino nastanitve in krajem občinskega sprejemališča. Če na vozilu nima vidne označbe (napisa) občine nastanitve se označba namesti na tej točki.

Seznam evakuiranih prebivalcev iz Posavske regije, ki se nastanijo v Ljubljanski ali Zasavski regiji, se nahaja v prilogi tega načrta P-205.

V pripravljene obrazce (P-014/12) se redno vpisujejo podatki o evakuiranih osebah. Delo na kontrolni točki (zbirališču) vodi in usklajuje vodja zbirališča, ki je dolžan vsako uro poročati o številu evakuiranih oseb, ki so se zglasile na zbirališču (podatki iz P-014/12). Podatke posreduje v ReCO Celje ali skrbniku regijskega načrta ZIR, na sedež regijskega štaba CZ. Skrbnik načrta zbira in obdeluje podatke ter jih posreduje poveljniku CZ regije.

3.2.3 Pregled evakuiranih oseb na zbirališču Radeče iz območja OTU (3 do 10 km)

PAS EVAKUACIJE	SEKTOR	NASELJE	ŠTEVILO PREBIVALCEV	REGIJSKO SPREJEMALIŠČE	EVAKUACIJSKA POT	OBČINA NASTANITVE	NASLOV SPREJEMALIŠČA	
3-10 KM	1	ANŽE	108	Radeče, Ribiški dom Hotemež	Zidani most-Celje-Žalec-Luče	Luče	OŠ Luče	
		GORICA PRI RAZTEZU	56		Zidani most-Celje-Polzela	Polzela	Športno igrišče pri OŠ	
		LOKVE	71		Zidani most-Celje-Prebold	Prebold	Rokometno igrišče OŠ	
		RAZTEZ	90		Zidani most-Celje-Žalec-Vransko	Vransko	Nogometno igrišče	
3-10 KM	16	ARMEŠKO	181		Zidani most-Laško	Laško	Igrišče pri OŠ Trubar	
		BRESTANICA	996		Zidani most-Celje	MO Celje	Parkirišče celjskih sejmov, Golovec	
		SREMIČ	164		Zidani most-Celje-Žalec	Žalec	Letališče Levec	
		STOLOVNIK	252		Zidani most-Laško	Laško	Igrišče pri OŠ Trubar	
		SKUPAJ	1918					

3.2.3.1 Pregled evakuiranih otrok/učencev na zbirališču Radeče iz območja OTU

#	JAVNI ZAVOD	ŠTEVILO OTROK/UČENCEV	ŠTEVILO UČITELJEV/VZGOJITELJEV	REGIJSKO SPREJEMALIŠČE	EVAKUACIJSKA POT	OBČINA NASTANITVE
1	OŠ ADAMA BOHORIČA BRESTANICA	174	45	Radeče, Ribiški dom Hotemež	Zidani most-Celje	MO Celje
2	VRTEC PRI OŠ ADAMA BOHORIČA BRESTANICA	82				
	SKUPAJ	256	45			

Prevoz evakuiranih otrok/učencev je predviden z vlakom v organizaciji SŽ. Število otrok/učencev je že všteto v nastanitvenih kapacitetah MO Celje, katera organizira nadaljnji pouk in varstvo v svojih zavodih.

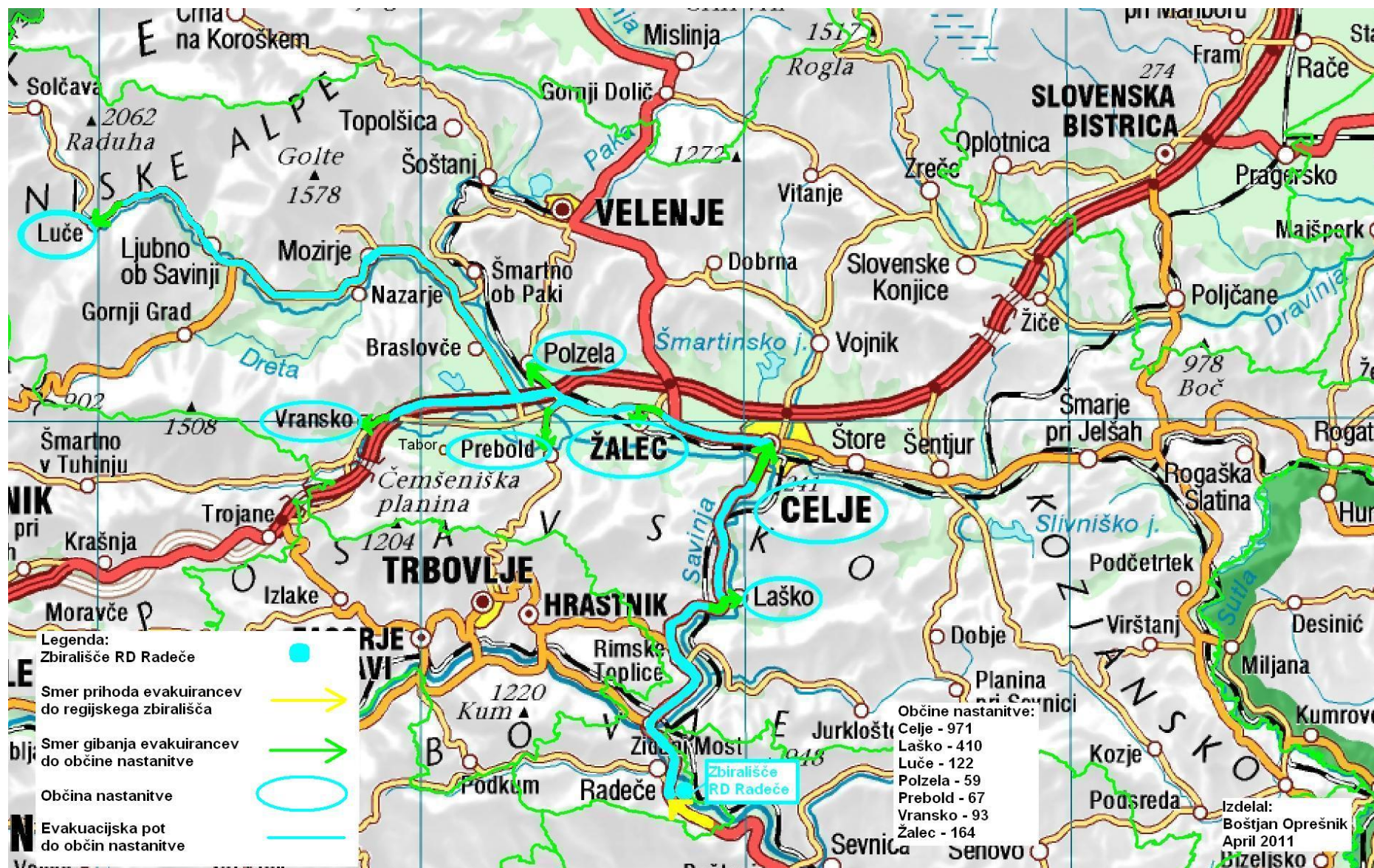

Slika 6: Regijsko zbirališče Radeče – evakuacijske poti do občin nastanitve

4 NAVODILO ZA VZDRŽEVANJE IN RAZDELITEV NAČRTA

Za vzdrževanje tega dodatka (D-014) k regijskemu načrtu zaščite in reševanja ob jedrski nesreči je odgovorna Izpostava URSZR Celje.

Vzdrževanje tega načrta (D-014) obsega:

Ažuriranje

Ažurirajo se podatki ustanov, imena odgovornih oseb, telefonske številke, številke faksov, številke pozivnikov ZA-RE in drugi podatki, zajeti v prilogah k načrtu, in sicer ob nastali spremembi, najmanj pa enkrat letno.

Ažurirajo se dokumenti v regijskem načrtu (D-014) in občinskih načrtih za sprejem in nastanitev, po prejetem uradnem obvestilu in podatkov s strani URSZR, Izpostava Brežice, ki se nanašajo na spremembe števila evakuiranih oseb na območje Zahodnoštajerske regije. Ažuriranje se opravi takoj po nastali spremembi.

Občinski načrti, ki na podlagi regijskega načrta opredeljujejo sprejem, nastanitev in oskrbo evakuiranih oseb iz območja Posavske regije, se vzdržujejo in ažurirajo po usmeritvah URSZR, Izpostava Celje.

Razdelitev načrta

Načrt (D-014) se hrani v Izpostavi URSZR Celje.

Načrt (D-014) se javno objavi na interni spletni strani URSZR, Izpostava Celje ter na spletni strani URSZR.

Policijska uprava Celje ter občine: Mestna občina Celje, Dobrna, Vojnik, Laško, Luče, Mozirje, Slovenske Konjice, Zreče, Rogaška Slatina, Rogatec, Šmarje pri Jelšah, Šmartno ob Paki, Šoštanj, Mestna občina Velenje, Polzela, Prebold, Tabor, Vrnsko in Žalec ter Podčetrtek in Radeče se pisno obvestijo, da je načrt (D-14) objavljen na spletni strani.

5 DODATKI IN PRILOGE K NAČRTU

OZNAKA	NAZIV DOKUMENTA	NAHAJALIŠČE
P-4	Podatki o regijskih organih, službah in enotah CZ	
P-014/12	Obrazec za podatke o evakuiranih osebah	Načrt
P-014/13	Podatki vodij zbirališč in oseb, ki izvajajo aktivnosti na zbirališčih	Načrt
P-205	Podatki iz regijskega načrta ZIR ob jedrski nesreči Posavske regije o evakuaciji prebivalcev na območju preventivnih in takojšnjih ukrepov	Načrt
D-2	Načrt URSZR za zagotovitev prostorskih in drugih pogojev za delo poveljnika CZ ZŠR in Štaba CZ ZŠR	
D-22/R-2	Načrt dejavnosti PU Celje	
D-043	Postopki regijskega logističnega centra za postavitvev regijskih zbirališč ob evakuaciji iz Posavske regije	Načrt

Ažurirano:

17.6.2013 – Dodana poglavja 3.1.4.1 in 3.2.3.1; Oprešnik B.

26.11.2014 – Spremenjeni podatki o številu evakuirancev v regijo; Oprešnik B.

10.8.2017 – Ažurirani dodatki in priloge; Oprešnik B.

20.12.2017 – Sprememba sprejemališča MO Velenje, B. Oprešnik